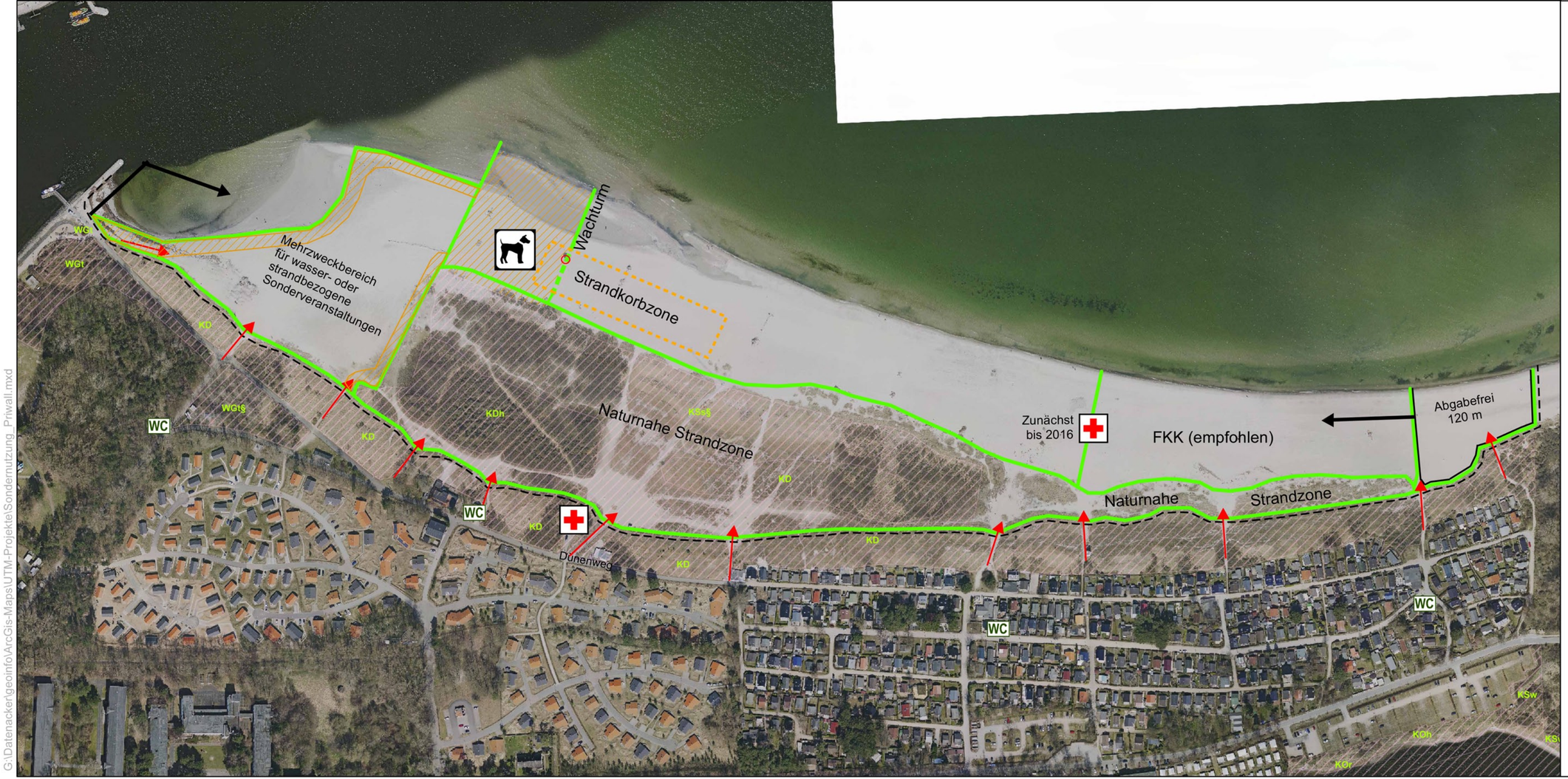

LÜBECK Kurbetrieb Travemünde

Strandsatzung

Anlage 3

Priwallstrand

Luftbild vom 21.04.2013

- Grenze des Geltungsbereiches
- Hundestrand & Zugänge
- Strandzugang
- Abgabepflichtiger Strand
- WC Toiletten
- DRK-Station / Wachturm
- Geschützte Biotope

N

0 50 100 Meter

Maßstab 1:3.000

Datum 25.03.2015

Hansestadt Lübeck
Bereich Umwelt-, Natur- und Verbraucherschutz

G:\Datenacker\geoinfo\ArcGis-Maps\UTM-Projekte\Sondernutzung_Priwall.mxd