

# Statistisches Jahrbuch

Die Zahlen des Jahres 2013



# Vorwort

Mit dem vorliegenden Statistischen Jahrbuch halten Sie eine besondere Ausgabe des Statistischen Jahrbuches in den Händen, denn erstmalig seit der ersten Drucklegung im Jahre 1993 wurde das Statistische Jahrbuch nun in Farbe gedruckt. Eine bedarfsorientierte Reduzierung der Auflagenhöhe bezüglich der Printausgabe und gesunkene Kosten in der Vervielfältigungstechnik haben dies bei ungefähr gleichbleibenden Gesamtkosten ermöglicht. Wir sind davon sehr angetan, denn die zahlreichen Graphiken und insbesondere auch Karten kommen so wesentlich besser zur Geltung.



Inhaltlich enthält die diesjährige Ausgabe wieder zahlreiche interessante Informationen. Ein Schwerpunkt liegt wieder auf den demographischen Daten, die bereits im Februar dieses Jahres im Internet bzw. auch über die Presse publik gemacht worden sind.

Neu aufgenommen wurden Tabellen in der Arbeitsmarktstatistik zu den geringfügig entlohnt Beschäftigten, in der Schulstatistik zu den allgemeinbildenden bzw. berufsbildenden Schulen und in der Kraftfahrzeugstatistik zu den Kraftstoffarten bzw. Emissionsgruppen. Erstmals sind auch die Fortschreibungsergebnisse aus der Gebäude- und Wohnungszählung aus dem Jahr 2011 enthalten.

Wie schon im letzten Jahrbuch, enthält die Tabelle 100 im ersten Kapitel wieder eine zusammenfassende Auswahl wichtiger Indikatoren zur demographischen und sozioökonomischen Entwicklung in der Hansestadt Lübeck.

Wir möchten uns bei allen Datenlieferanten bedanken, denn die Informationen aus dem Jahrbuch bilden für Politik, Verwaltung und Wirtschaft eine wichtige Informations- und Entscheidungsgrundlage.

Lübeck, im August 2014

Bernd Saxe  
Bürgermeister

A handwritten signature in black ink, consisting of stylized initials and a long horizontal line extending to the right.

## Zeichenerklärung

- = nichts vorhanden
- 0 = mehr als nichts, aber weniger als die Hälfte der kleinsten in der Tabelle dargestellten Einheit
- .
- ... = Zahlenangaben lagen bei Redaktionsschluss noch nicht vor
- r = berichtigte Zahl
- p = vorläufige Zahl
- X = Tabellenfach gesperrt, da Aussage nicht sinnvoll
- / = Zahlenwert nicht sicher genug
- ( ) = Zahlen haben eingeschränkte Aussagefähigkeit
- = = entspricht

# Inhaltsübersicht

Seite

1	Allgemeine Angaben und Naturverhältnisse	13
2	Bevölkerung	23
3	Wirtschaft und Arbeitsmarkt	73
4	Hafen und Verkehr	93
5	Fremdenverkehr	111
6	Bau- und Wohnungswesen	127
7	Gesundheit und Soziales	135
8	Bildung, Kultur und Sport	151
9	Öffentliche Sicherheit und Ordnung	165
10	Natur und Umwelt, Ver- und Entsorgung	171
11	Kommunale Finanzen und Verwaltung	179
12	Wahlen	187



## INHALTSVERZEICHNIS

<b>1 ALLGEMEINE ANGABEN UND NATURVERHÄLTNISSE</b>	<b>13</b>
Ausgewählte Daten aus der Geschichte Lübecks	14
Geographische Daten	16
Verkehrsanbindungen	17
Gebietsänderungen nach 1945	17
Stadtgebietsgliederung	17
100 Ausgewählte Zahlen im Überblick	18
101 Flächennutzung 2011 - 2013 in der Hansestadt Lübeck	19
102 Lufttemperatur, Niederschläge und Windverhältnisse 2010 - 2014	20
<b>2 BEVÖLKERUNG</b>	<b>23</b>
<b>Bevölkerungsstand</b>	<b>25</b>
200 Historische Bevölkerungsentwicklung (Anno 1350 bis heute )	25
201 Einwohner/-innen nach Geschlecht und Einwohnerdichte 2000-2013	26
202 Einwohner/-innen und Fläche am 31.12.2013 nach Stadtteilen	26
203 Einwohner/-innen 2000-2013 nach Wohnsitzstatus	27
204 Einwohner/-innen am 31.12.2013 nach Wohnsitzstatus und Stadtteilen	27
205 Einwohner/-innen 1978 – 2013 nach 3 Altersgruppen und Prognose bis 2025	28
206 Einwohner/-innen am 31.12.2013 nach 3 Altersgruppen und Stadtteilen	28
207 Einwohner/-innen 1978 – 2013 nach 11 Altersgruppen und Prognose bis 2025	29
208 Einwohner/-innen am 31.12.2013 nach 11 Altersgruppen und Stadtteilen	29
209 Einwohner/-innen am 31.12.2013 nach Altersjahrgängen	30
210 Einwohner/-innen 2000-2013 nach Familienstand und Geschlecht	32
211 Einwohner/-innen 2000-2013 nach Familienstand in Prozent	32
212 Einwohner/-innen am 31.12.2013 nach Familienstand, Geschlecht und Stadtteilen	33
213 Einwohner/-innen 2000-2013 nach Religionszugehörigkeit	35
214 Einwohner/-innen am 31.12.2013 nach Religionszugehörigkeit und Stadtteilen	35
215 Einwohner/-innen 1988 - 2013 nach Stadtteilen	36
216 Einwohner/-innen 1990 - 2013 nach Stadtbezirken	38
217 Einwohner/-innen am 31.12.2013 nach statistischen Bezirken	40
218 Einwohner/-innen am 31.12.2013 nach Wohnquartieren	42
219 Einwohner/-innen am 31.12.2013 nach Postleitzahlbereichen und Altersgruppen	44
<b>Ausländer/innen und Migrationshintergrund</b>	<b>45</b>
220 Einwohner/-innen 1990 – 2013 nach Staatsangehörigkeit	45
221 Einbürgerungen 2005 - 2013	45
222 Asylbewerberleistungsempfänger/innen 2010 - 2013	46
223 Einwohner/-innen 2000 - 2013 nach häufigsten Staatsangehörigkeiten	47
224 Einwohner/-innen am 31.12. 2013 nach häufigsten Staatsangehörigkeiten und Stadtteilen	47
225 Ausländer/innen nach Staatsangehörigkeit 1961 – 2009 (Ausländerzentralregister)	48
226 Einwohner/innen mit Migrationshintergrund 2007 - 2013	49
227 Einwohner/-innen am 31.12.2013 nach Migrationshintergrund und Stadtteilen	49
228 Einwohner/-innen 2007 - 2013 nach Migrationshintergrund, Altersgruppen	50
229 Einwohner/-innen am 31.12.2013 nach Migrationshintergrund, Altersgruppen u. Stadtteilen	50
<b>Haushalte</b>	<b>52</b>
230 Haushalte nach Haushaltsgrößen 1987 und 2002 – 2013	52
231 Haushalte am 31.12.2013 nach Haushaltsgröße und Stadtteilen	52
232 Haushalte nach Haushaltstypen 2002 - 2013	53
233 Haushalte am 31.12.2013 nach Haushaltstyp (5 Gruppen) und Stadtteilen	53
234 Einwohner/-innen 2002-2013 nach Haushaltstyp (11 Gruppen)	54
235 Einwohner/-innen am 31.12.2013 nach Haushaltstyp (11 Gruppen) und Stadtteilen	54
236 Einwohner/-innen am 31.12.2013 nach Haushaltstyp, Alter und Geschlecht	55
237 Alleinerziehende am 31.12.2013 nach Alter und Geschlecht	55

<b>Bevölkerungsbewegung</b>	<b>57</b>
240 Bevölkerungsentwicklung 1952 - 2013	57
241 Bevölkerungsbewegung 2000 - 2013 nach Staatsangehörigkeit	59
242 Bevölkerungsentwicklung 2013 nach Stadtteilen	61
243 Geburten nach dem Alter der Mutter, 1990 und 2005-2013	62
244 Geburten 1980 - 2013 nach ausgewählten Merkmalen	63
245 Sterbefälle 1980 - 2013 nach ausgewählten Merkmalen	63
246 Sterbefälle 2013 nach Alter	64
249 Eheschließungen und Ehescheidungen 1990 - 2013	65
250 Beantragung der Ehescheidungen 1990 - 2013	65
251 Ehescheidungen 1994 - 2013 und davon betroffene minderjährige Kinder	66
252 Innerstädtische Umzüge 2013 nach Herkunfts- und Zielgebieten	66
253 Wanderungen 2013 nach Altersgruppen und Geschlecht	67
254 Wanderungen 2013 nach Altersgruppen und Staatsangehörigkeit	67
255 Wanderungen 1985 - 2013 nach Bundesländern	68
256 Wanderungen 2011 bis 2013 nach ausgewählten Umlandgemeinden	69
260 Die Gemeinden in der Region Lübeck 1990 - 2011	70
<b>3 WIRTSCHAFT UND ARBEITSMARKT</b>	<b>73</b>
<b>Volkswirtschaftliche Gesamtrechnungen</b>	<b>75</b>
301 Erwerbstätige 1996-2012	75
302 Bruttowertschöpfung 1996 - 2012 nach Wirtschaftsbereichen	76
303 Bruttoinlandsprodukt 1996 - 2012 in jeweiligen Preisen (Kreise und kreisfr. Städte in SH)	76
306 Primäreinkommen der privaten Haushalte 1996 – 2011 (Kreise und kreisfr. Städte in SH)	77
307 Verfügbares Einkommen der priv. Haushalte je Einw. 2000 - 2011 (Kreise und kreisfr. Städte in SH)	77
<b>Sozialversicherungspflichtig Beschäftigte</b>	<b>78</b>
310 Sozialversicherungspflichtig Beschäftigte am Arbeitsort 1974 - 1998	78
311 Sozialversicherungspflichtig Beschäftigte am Arbeitsort 1998 - 2007	78
312 Sozialversicherungspflichtig Beschäftigte 2008 - 2013 nach Wirtschaftsabschnitten	79
313 Sozialvers. Beschäftigte und geringfügig entlohnt Beschäftigte am Arbeitsort 2008 - 2013	80
314 Sozialversicherungspflichtig Beschäftigte am Wohnort 2000 - 2013	81
315 Sozialversicherungspflichtig Beschäftigte am Wohnort am 30.06.2013 nach Stadtteilen	81
316 Sozialversicherungspflichtig Beschäftigte am Wohnort 2010 - 2012 nach Altersgruppen	82
<b>Arbeitsmarkt</b>	<b>83</b>
320 Arbeitslose und Arbeitslosenquoten im regionalen Vergleich 1985 - 2013	83
321 Arbeitslose 2005 – 2013 in der Hansestadt Lübeck	84
322 Arbeitslose insg. am 30.06.2013 nach Stadtteilen	85
323 Arbeitslose nach SGB III (ALG I) 2005 - 2013	86
324 Arbeitslose nach SGB III (ALG I) am 30.06.2013 nach Stadtteilen	86
325 Arbeitslose nach SGB II (ALG II) 2005 - 2013	87
326 Arbeitslose nach SGB II (ALG II) am 30.06.2013 nach Stadtteilen	87
327 Bedarfsgemeinschaften 2005 – 2013	88
328 Bedarfsgemeinschaften am 30.06.2013 nach Stadtteilen	88
<b>Land- und Forstwirtschaft, Fischerei</b>	<b>89</b>
340 Landwirtschaftliche Betriebe ab 5 ha nach Betriebsfläche 2010	89
341 Landwirtschaftliche Betriebe ab 2 ha nach Größenklassen 2007	89
343 Travemünder Fischerei 1985 - 2013	90
<b>Produzierendes Gewerbe</b>	<b>91</b>
350 Verarbeitendes Gewerbe 1980 - 2013	91
352 Gewerbeanzeigen 1998 - 2013	92
353 Umsätze der steuerpflichtigen Unternehmen in der Hansestadt Lübeck 2000 - 2011	92



<b>4 HAFEN UND VERKEHR</b>	<b>93</b>
<b>Hafen und Binnenschifffahrt</b>	<b>95</b>
400 Güterumschlag in den Lübecker Häfen 1975 - 2013 in Mio t - incl. Eigengewichte	95
401 Beförderungsleistungen nach Anzahl der Transporteinheiten 1980 - 2013 im Fährverkehr	96
402 Beförderungsleistungen 1980 - 2013 in t im Fährverkehr	97
403 Beförderungsleistungen 1996 - 2013 in t nach ausgewählten Gütergruppen	98
404 Passagieraufkommen 1980 - 2013 in den Lübecker Häfen	99
405 Kreuzfahrtschiffe in den Lübecker Häfen 2000 - 2013	100
406 Binnenschiffsverkehr 1901 - 2013 in t auf dem Elbe-Lübeck-Kanal	101
<b>Verkehr</b>	<b>102</b>
410 Entwicklung des Kraftfahrzeugbestandes 1980 - 2014	102
411 Kraftfahrzeugbestand am 01.01.2014 nach Stadtteilen	103
412 Entwicklung des Pkw-Bestandes 1990 - 2014 nach Stadtteilen	103
413 Kraftfahrzeugbestand 2007 - 2014 nach Kraftstoffarten	104
414 Kraftfahrzeugbestand 2007 - 2014 nach Emissionsgruppen	104
415 Straßenverkehrsunfälle 1990 - 2013	105
416 Leistungen des Stadtverkehrs Lübeck 1980 - 2013	106
417 Beförderungen auf den Priwallfähren 1985 - 2013	106
418 Flughafen Lübeck-Blankensee 2000 - 2013	107
419 Sozialversicherungspflichtig beschäftigte Einpendler nach Lübeck 2002 - 2013	108
420 Sozialversicherungspflichtig beschäftigte Auspendler aus Lübeck 2002 - 2013	109
<b>5 FREMDENVERKEHR</b>	<b>111</b>
500 Fremdenverkehr 2000-2013, Lübeck insg.	113
501 Fremdenverkehr 2000 - 2013, Lübeck ohne Travemünde	114
502 Fremdenverkehr 2000 - 2013, Travemünde	115
503 Fremdenverkehr nach Betriebsarten 2000 - 2013, Lübeck insg.	117
504 Fremdenverkehr nach Betriebsarten 2000 - 2013, Lübeck ohne Travemünde	118
505 Fremdenverkehr nach Betriebsarten 2000 - 2013, Travemünde	119
506 Ankünfte und Übernachtungen 2012 und 2013 nach Herkunftsländern, Lübeck insg.	120
507 Ankünfte und Übernachtungen 2012 und 2013 nach Herkunftsländern, Lübeck ohne Travem.	121
508 Ankünfte und Übernachtungen 2012 und 2013 nach Herkunftsländern, Travemünde	122
509 Ankünfte und Übernachtungen 1995 - 2013 nach ausgewählten Herkunftsländern	123
510 Fremdenverkehr 2012 und 2013 nach Betriebsgrößen in Lübeck (nur Hotelgewerbe)	124
512 Übernachtungen auf Camping- und Wohnmobilplätzen 1995 - 2013	125
513 Übernachtungen in Travemünder Privatquartieren 1995 - 2013 (weniger als 9 Betten)	126
<b>6 BAU- UND WOHNUNGSWESEN</b>	<b>127</b>
601 Entwicklung und Bestand von Wohnungen 1990 - 2012	129
602 Entwicklung und Bestand von Wohngebäuden 1990 - 2012	130
604 Baugenehmigungen für die Errichtung neuer Wohngebäude 1985 - 2012	131
605 Baufertigstellungen von Wohngebäuden und Wohnungen 1991 - 2012 nach Bauherren	132
606 Baufertigstellungen von Nichtwohngebäuden 1991 - 2012 nach Gebäudeart	133
607 Kaufwerte für Baugrundstücke in Lübeck und den benachbarten Kreisen 2000 - 2012	133
610 Öffentlich geförderter Wohnungsbestand 2003 - 2012	134
611 Entwickl. des öffentl. gef. Wohnungsbestandes bis 2040 (ohne Berücks. mögl. Neubauten)	134
<b>7 GESUNDHEIT UND SOZIALES</b>	<b>135</b>
<b>Gesundheitswesen</b>	<b>137</b>
703 Sterbefälle 2012 nach Todesursachen, Geschlecht und Altersgruppen	137
704 Meldepflichtige übertragbare Krankheiten in der Hansestadt Lübeck 2005-2013	138
710 Schwerbehinderte 1999 - 2011	139
711 Unterbringungen nach PsychKG 2000 - 2013	140
712 Ambulante Pflegedienste 1999 - 2011	140
713 Stationäre Pflegedienste (Pflegeheime) 1999 - 2011	140
714 Leistungsempfänger/-innen der Pflegeversicherung 1999 - 2011	141

<b>Sozialwesen</b>	<b>141</b>
720 Empfänger/innen von lfd. Hilfe zum Lebensunterhalt 2007 - 2012 am Wohnort (3. Kap. SGB XII)	141
721 Empf. von lfd. Hilfe zum Lebensunterh. außerh. von Einrichtungen 2005 - 2013 (3. Kap. SGB XII)	142
722 Empfäng. von lfd. Hilfe zum Lebensunterhalt außerh. von Einr. nach Stadtteilen am 31.12.2013	142
723 Grundsicherung im Alter und bei Erwerbsminderung (insgesamt) 2009 - 2011(4. Kap. SGB XII)	143
724 Grundsicherung im Alter und bei Erwerbsminderung (außerhalb von Einrichtungen) 2005-2013	143
725 Grundsicherung im Alter und bei Erwerbsminderung außerh. v. Einr. 2013 nach Stadtteilen	144
726 Empfänger/innen von Leistg. n. 5.-9. Kap. SGB XII 2005 – 2012 (Hilfe in bes. Lebenslagen)	144
727 Ausgaben und Einnahmen der Sozialhilfe 2005 - 2012	145
728 Ausgaben und Einnahmen nach dem Asylbewerberleistungsgesetz 1994 - 2013	146
740 Empfängerhaushalte von Wohngeld 2005 - 2013	147
741 Empfängerhaushalte von Wohngeld 2013 nach Stadtteilen und Haushaltsgröße	147
742 Zwangsräumungen 2006 - 2013	148
750 Entwicklung der Mindestsicherungsquote 2005 - 2013	149
751 Mindestsicherungsquoten nach Stadtteilen 2013	149
760 Plätze in Kindertagesstätten im Elementarbereich am 31.12.2013	150
761 Krippe und Hort am 31.12.2013	150
<b>8 BILDUNG, KULTUR UND SPORT</b>	<b>151</b>
<b>Bildung</b>	<b>153</b>
801 Schüler/innen nach Schularten 2010 - 2013	153
802 Schüler/innen mit Migrationshintergrund nach Schularten im Schuljahr 2013/2014	153
803 Gesamtschülerzahlen pro Schule 2013/2014	154
804 Schüler/innen an berufsbildenden Schulen 2013/2014	155
805 Schüler/innen pro berufsbildender Schule 2013/2014	155
806 Lehrkräfte an allgemeinbildenden Schulen 2008 – 2013	157
807 Entwicklung der Studentenzahlen 1992 - 2012	157
808 Hochschulpersonal 2005- 2010	158
<b>Kultur</b>	<b>159</b>
810 Besucher/-innen und Auslastung ausgewählter Kultureinrichtungen 2000 - 2013	159
811 Theater Lübeck 2000 - 2013	160
812 Musik- und Kongresshalle Lübeck 2000, 2010 - 2013	160
<b>Sport</b>	<b>161</b>
820 Sportstätten 1980 - 2012	161
821 Sportvereine und Mitglieder, Zuwendungen 1995 - 2013	161
822 Mitglieder der Sportvereine 1995 – 2014 nach Sportarten	162
823 Besucher/-innen der Schwimmhallen und Freibäder 1990 - 2012	163
<b>9 ÖFFENTLICHE SICHERHEIT UND ORDNUNG</b>	<b>165</b>
<b>Kriminalität</b>	<b>167</b>
901 Kriminalität 1995 - 2013 nach ausgewählten Deliktarten	167
902 Tatverdächtige 1990 - 2013 nach ausgewählten Altersgruppen	168
903 Kriminalitätsbelastung 2000 - 2013 nach Stadtteilen	168
<b>Feuerwehr und Rettungsdienst</b>	<b>169</b>
904 Brandeinsätze der Feuerwehr 2003 - 2013	169
<b>Bestattungen</b>	<b>170</b>
907 Bestattungen und Einäscherungen 2000 - 2013	170
<b>Waffenbesitz</b>	<b>170</b>
909 Waffenbesitz 2009 - 2014	170

<b>10</b>	<b>NATUR UND UMWELT, VER- UND</b>	<b>171</b>
	<b>ENTSORGUNG</b>	<b>171</b>
	<b>Natur und Umwelt</b>	<b>173</b>
	1001 Natur- und Landschaftsschutzgebiete	173
	<b>Versorgung</b>	<b>174</b>
	1004 Elektrizitätsversorgung 1990 - 2013, in 1.000 kWh	174
	1005 Gasversorgung 1990 - 2013, in 1.000 kWh	174
	1006 Wärmeversorgung 1995 - 2013, in 1.000 kWh	175
	1007 Wasserversorgung 1990 - 2013, in m <sup>3</sup>	176
	<b>Entsorgung</b>	<b>176</b>
	1008 Technisch-wirtschaftliche Kennzahlen der Entsorgungsbetriebe Lübeck 2003 - 2013	176
	1009 Wert- und Schadstoffsammlung 2005 - 2013	177
	1010 Straßenreinigung und Winterdienst 2003 - 2012	178
<b>11</b>	<b>KOMMUNALE FINANZEN UND VERWALTUNG</b>	<b>179</b>
	<b>Kommunale Finanzen</b>	<b>181</b>
	1100 Schulden der Hansestadt Lübeck 1985 – 2009 (Investitionskredite, ohne Kassenkredite)	181
	1101 Schulden der Hansestadt Lübeck 2009 – 2012 (incl. Kassenkredite)	181
	1102 Haushaltsübersicht der Hansestadt Lübeck 2012, 2013 und Planung bis 2016- in EUR	182
	1103 Steuereinnahmen und Finanzaufweisungen 2009 - 2014 in 1.000 EUR	182
	1104 Schlüsselzuweisungen im kommunalen Finanzausgleich 1985 - 2014	183
	<b>Personal</b>	<b>184</b>
	1110 Personalstand der Stadtverwaltung insg. 2008 - 2013	184
	1111 Personalstand der Kernverwaltung 2008 - 2013 nach ausgewählten Merkmalen	185
<b>12</b>	<b>WAHLEN</b>	<b>187</b>
	1201 Kommunalwahl 2013 - Stimmenanteile der Parteien	189
	1202 Kommunalwahl 2013 - Sitzverteilung in der Bürgerschaft	189
	1203 Kommunalwahl 2013 - Wahlkreisergebnisse in Prozent	190
	1204 Landtagswahl 2012 - Lübeck insg. und Wahlkreisergebnisse	192
	1205 Bundestagswahl 2013 - Wahlkreis 11 - Lübeck	194
	1206 Europawahl 2014	196
	1207 Direktwahl des Bürgermeisters der Hansestadt Lübeck am 6. und 20.11.2011	197
	1208 Direktwahl des Bürgermeisters der Hansestadt Lübeck am 4. und 18.09.2005	198
	1209 Direktwahl des Bürgermeisters der Hansestadt Lübeck am 5. und 19.12.1999	199
	1220 Wahlen in der Hansestadt Lübeck seit 1946	200
	1230 Bürgerbegehren und Bürgerentscheide in der Hansestadt Lübeck	201



Kapitel 1

# **1 Allgemeine Angaben und Naturverhältnisse**

Zeittafel  
Geographische Daten  
Stadtgebietsgliederung  
Ausgewählte Zahlen im Überblick  
Flächennutzung  
Wetterdaten

## 1 Allgemeine Angaben und Naturverhältnisse

### Ausgewählte Daten aus der Geschichte Lübecks

819	Erste slawische Buranlage von Alt-Lübeck am Zusammenfluss von Trave und Schwartau.		gen und auf den alljährlichen schonischen Märkten. Die Auslandsniederlassungen finden in diesen Jahren ihre endgültige Form.
1072	Der Name Liubice wird in der Chronik des Geschichtsschreibers Adam von Bremen genannt.	1349-1350	Verheerendes erstes Auftreten der Pest („schwarzer Tod“) in Lübeck und in ganz Nordeuropa.
1138	Zerstörung Alt-Lübecks durch heidnische Slawen.		
1143	Graf Adolf II von Schauenburg gründet die deutsche Stadt Lübeck auf der Halbinsel zwischen Trave und Wakenitz, als bescheidene kaufmännische Siedlung.	1350	Vollendung der Marienkirche. Lübeck hat rund 18 800 Einwohner.
1157	Die Stadt brennt nieder. Die Siedler ziehen aus.	1356	Vollendung des Franziskanerkloster-Neubaus St. Katharinen.
1159	Graf Adolf II überläßt den Hügel Herzog Heinrich dem Löwen. Lübeck entsteht dort ein zweites Mal.	1358	Erster Hansetag in Lübeck. Der Ausdruck „Städte von der deutschen Hanse“ wird erstmalig urkundlich belegt. Die Hanse als Organisationsform ist allmählich, nicht durch einen Gründungsakt, entstanden.
1160	Verlegung des Bischofssitzes von Oldenburg (Holstein) nach Lübeck. Kurz darauf erster Dombau, um 1170 auch St. Marien, St. Petri und 1177 St. Johannes-Kloster.	1364-1370	Zweiter siegreicher Krieg gegen König Waldemar, abgeschlossen durch den Frieden von Stralsund. Sicherung der hansischen Privilegien und Wirtschaftsinteressen im Norden.
1181	Heinrich der Löwe wird geächtet, Lübeck von Kaiser Friedrich Barbarossa eingenommen und mit zahlreichen Vorrechten ausgestattet.	1375	Besuch von Kaiser Karl IV. in Lübeck.
1226	Die norddeutschen Fürsten und Städte konnten die dänische Vorherrschaft abschütteln, Barbarossa erteilt Lübeck das Reichsfreiheitsprivileg. Lübeck wird freie Reichstadt, soll auf ewig dem Reichsoberhaupt unterstehen. Die Bestimmung bleibt 711 Jahre, bis 1937, in Kraft.	1380-1384	Bürgerliche Unruhen. Die mächtigen Handwerksämter, voran die Knochenhauer, wollen am Rat der Hansestadt (allein den Kaufleuten vorbehalten) beteiligt sein. Der Umsturzplan ihres Führers Hinrik Paternostermaker wird vorzeitig aufgedeckt und vereitelt.
1227	Norddeutsche Fürsten und Städte, darunter Lübeck, besiegen in der Schlacht bei Bornhöved den Fürsten Waldemar endgültig. Zum Dank wird in Lübeck das Dominikanerkloster an der Stelle der ehemaligen königlichen Burg gegründet (Burgkloster).	1397	Vollendung des Strecknitzkanals als Wasserverbindung zur Elbe (erster deutscher Schleusenkanal).
1239	Erste Erwähnung der Stadtmauer.	1408	Bürgerlicher Aufstand; Neuer Rat; unter Beteiligung der Handwerker. Der alte Rat geht ins Exil.
1241	Bündnis zwischen Lübeck und Hamburg zur Sicherung des Überlandverkehrs. Erste Vertragsbindung zwischen späteren Hansestädten.	1415	Wiederherstellung des inneren Friedens unter Vermittlung der anderen Hansestädte. Der alte Rat kehrt zurück.
1251	Große Stadtbrände verwüsten die noch meistens aus Holz erbaute Stadt. Übergang zum Backsteinbau. Die großen gotischen Kirchen beginnen zu entstehen. Als erste und größte die (dritte) Marienkirche. Auch Teile des um 1220 entstandenen Rathauses werden erneuert.	1444	Bau des Burgtors.
1286	Der Neubau des Heiligen-Geist-Hospitals am heutigen Platz wird fertiggestellt.	1474	Durch den Utrechter Frieden Beendigung des mehrjährigen Kriegszustandes mit England, Bestätigung der alten hansischen Vorrechte.
1289/91	Aufstauung der Wakenitz.	1479	Vollendung des Holstentores.
1293	Beschluss der norddeutschen Handelsstädte, künftig an Stelle Visbys den Lübecker Rat als höchste Rechtsinstanz für gemeinsame Handelsniederlassungen in Novgorod anzuerkennen.	1502	Lübeck zählt 25 444 Einwohner.
1329	Die Stadt kauft dem holsteinischen Grafen den Ort Travemünde und die Herrenfähre ab.	1504	Gründung des St.-Annen-Klosters.
1340	Kaiser Ludwig der Bayer verleiht Lübeck als erster deutschen Stadt das Recht, Goldgulden zu prägen.	1529-1530	Bürgerschaft erzwingt gegen den Rat Einführung der Reformation nach der Kirchenordnung Bugenhagens. Jürgen Wullenwever an der Spitze der demokratischen Bewegung.
1343	König Magnus von Schweden und Norwegen bestätigt die Vorrechte der deutschen Kaufleute in Ber-	1534-1536	„Grafenfehde“. Wullenwever versucht mittels Kriege gegen Holland, Dänemark und Schweden die Vormachtstellung Lübecks zu erzwingen und scheitert. Er wird abgesetzt (1537 in Wolfenbüttel hingerichtet), die alte Ratsversammlung wiederhergestellt.
		1535	Errichtung neuer Stadtbefestigungen (Wallanlagen).
		1563-1570	Nordischer siebenjähriger Krieg (Lübeck mit Dänemark gegen Schweden), letzter ehrenvoller, aber erfolgloser Seekrieg der Stadt.
		1595-1641	Errichtung neuer Bastionsanlagen.

## 1 Allgemeine Angaben und Naturverhältnisse

1669	treten neun Städte der Hanse zum letzten Mal in Lübeck zusammen. Lübeck, Hamburg und Bremen bleiben bis ins 20. Jahrhundert als Freie und Hansestädte die Erben. Abschluss der Unruhen durch Bürgerrezeß, Neuordnung der Ratswahl, Beteiligung der Bürgerschaft an der Verwaltung.	1939	155 320 Einwohner leben in Lübeck.
1716	Handelsvertrag mit Frankreich (Rotweinhandel).	1942	Am 28. März werden große Teile der Altstadt durch Bomben vernichtet.
1803	Nach dem Reichdeputationshauptbeschluss bleiben nur noch sechs Reichsstädte bestehen, darunter Lübeck.	1945	Lübeck wird kampflos von britischen Truppen besetzt.
1806	Am 6. November Schlacht zwischen Blücher und den Franzosen bei Lübeck. Mit den fliehenden preußischen Truppen dringen die Franzosen in Lübeck ein und halten die Stadt besetzt. Plünderung.	1945-1948	Durch Kriegsfolgen und Grenzziehung völlige Lähmung von Wirtschaft und Verkehr. Einströmen von ca. 90.000 Vertriebenen.
1806-1813	Französische Besatzung.	1949	Beginn des Wiederaufbaus der Altstadt und der zerstörten Kirchen.
1815-1866	Lübeck wird Mitglied des deutschen Bundes.	1950	Einführung der neuen Stadtverfassung nach der Schleswig-Holsteinischen Gemeindeordnung.  Die Flüchtlingsströme haben die Einwohnerzahl auf 239 270 anwachsen lassen.
1838	Der Verein für lübeckische Statistik wird gegründet	1961	Alle Türme der zerstörten Kirchen sind wieder aufgebaut.
1847	Gegen dänischen Widerstand wird der Bahnbau Lübeck-Büchen durchgesetzt und 1851 vollendet.	1964	Eröffnung der Medizinischen Akademie Lübeck, seit 1985 Medizinische Universität zu Lübeck.  Das erste Fährschiff verläßt den Skandinavienkai in Travemünde.
1848	Revolutionäre Bewegung. Verfassungsänderung, gewähltes Parlament.	1964	Einweihung der Herrenbrücke (über die Trave nach Travemünde)
1865	Die Bahnlinie Lübeck-Hamburg wird eröffnet.	1965	Richtfest der Siedlung Buntekuh (2700 Wohnungen für 8000 Menschen).
1866	Eintritt in den norddeutschen Bund. Einführung der Gewerbefreiheit.	1970	Zur Volkszählung werden 239 339 Einwohner gezählt.
1871	Beim Stadt- und Landamt wird ein Statistisches Büro eingerichtet, welches die Aufgaben des Vereins für lübeckische Statistik übernimmt.  Die Freie und Hansestadt Lübeck wird Gliedstaat des Reiches.  Lübeck zählt im damaligen Stadtgebiet 39 743 Einwohner.	1971	Willy-Brandt erhält den Friedensnobelpreis
1894	Das Statistische Büro wird in „Statistisches Amt“ umbenannt.	1971-1973	Fußgängerzone in der Breiten Straße eingerichtet.
1900	Fertigstellung des Elbe-Lübeck-Kanals.	1977	Das größte Fährschiff der Welt, die MS Finnjet, nimmt den Liniendienst zwischen Lübeck und Helsinki auf.
1906	Gründung des Hochofenwerkes.	1987	Die Volkszählung ergibt für Lübeck eine Einwohnerzahl von 210 497.  Die UNESCO erklärt Lübeck zum Weltkulturerbe.
1912	Fertigstellung der Traveregulierung (Seeschiffweg bis zur Stadt).	1989	Im November fällt der „Eiserne Vorhang“ zwischen der DDR und der Bundesrepublik Deutschland.
1920	Einführung einer parlamentarischen Landesverfassung.	1993	850 Jahre Hansestadt Lübeck
1929	Thomas-Mann erhält den Literaturnobelpreis	1994	Fertigstellung der Musik- und Kongresshalle.
1933	Absetzung des Senates, Abschaffung der Bürgerschaft und Regierung durch Bevollmächtigten der NSDAP. Gemeinsamer Reichsstatthalter für Lübeck und Mecklenburg mit Sitz in Schwerin.	1998	Jahrestagung der deutschen Städtestatistik in Lübeck
1937	Abschaffung der Reichsfreiheit Lübecks, Eingliederung in die preußische Provinz Schleswig-Holstein.	1999	Der aus Danzig stammende Günter Grass erhält den Literaturnobelpreis
		2005	Fertigstellung des Herrentunnels
		2011	Der EU-Zensus ermittelt für Lübeck 210.305 Einwohner/innen.

Quelle: nach Angaben des Amtes für Lübeck-Werbung und Tourismus, Ergänzungen durch die Abt. Statistik und Wahlen

# 1 Allgemeine Angaben und Naturverhältnisse

## Geographische Daten

Geographische Lage:	53° 51' 38" nördlicher Breite 10° 43' 46" östlicher Länge
Ortszeit:	Die Ortszeit bleibt gegenüber der mitteleuropäischen Zeit um 17 Minuten und 5 Sekunden zurück
Höhenlage über NN:	Mittlere Höhe: 11 m höchster natürlicher Punkt des Stadtgebietes (zwischen Gneversdorf und Evershof) : 37 m in der Innenstadt (Breite Straße, Nähe Marienkirche): 16 m
Stadtgebiet:	21.414 ha Ausdehnung: von NO nach SW ca. 29,5 km, von NW nach SO ca.15,5 km, Gesamtlänge der Stadtgrenze 120 km

### Entfernungen der Hansestadt Lübeck zu ausgewählten Städten in km /Fahrtdauer Pkw:

<b>Bad Segeberg</b>	28 km	23 min	<b>Kiel</b>	78, km	1 h 04 min	<b>Berlin</b>	304 km	3 h 14 min
<b>Grevesmühlen</b>	50 km	37 min	<b>Rostock</b>	121 km	1 h 21 min	<b>Amsterdam</b>	523 km	5 h 19 min
<b>Neumünster</b>	58 km	52 min	<b>Flensburg</b>	158 km	1 h 58 min	<b>Frankfurt/Main</b>	551 km	5 h 34 min
<b>Wismar</b>	68 km	48 min	<b>Bremen</b>	180 km	1 h 55 min	<b>München</b>	833 km	8 h 25 min
<b>Hamburg</b>	66 km	45 min	<b>Hannover</b>	215 km	2 h 18 min	<b>Warschau</b>	893 km	10 h 53 min
<b>Schwerin</b>	82 km	1 h 7 min	<b>Kopenhagen</b>	270 km	3 h 24 min	<b>Rom</b>	1727 km	17 h 52 min

### Flughäfen:

Hamburg-Fuhlsbüttel	76 km	0,57 min
Rostock Laage	141 km	1 h 32 min



Lübeck's Lage in Schleswig-Holstein

Graphik:  
Hansestadt Lübeck  
Bereich Logistik, Statistik und Wahlen



**Verkehrsanbindungen**

Deutsche Bahn AG:	Hamburg - Bad Oldesloe - <u>Lübeck</u> - Puttgarden - Kopenhagen (Vogelfluglinie) Lübeck - Bad Schwartau - Timmendorfer Strand-Scharbeutz-Haffkrug-Sierksdorf-Neustadt Lübeck - Travemünde Lübeck - Herrnburg - Schönberg - Grevesmühlen - Schwerin Lübeck - Ratzeburg - Lüneburg Lübeck - Bad Schwartau - Kiel
Autobahn:	A 1 (= E 22) von Hamburg über Lübeck nach Heiligenhafen, von dort über die Bundesstraße 207 (= E 47) nach Fehmarn (Vogelfluglinie) A 226 (kurzer Autobahnabschnitt von Herrenwyk zur A1) A 20, Bad Segeberg (im Bau) - Lübeck - Stettin
Bundesstraßen:	B 75 von Hamburg über Lübeck nach Travemünde B 76 über Niendorf nach Kiel B 104 nach Schwerin B 105 nach Wismar und Rostock B 207 von Hamburg über Mölln, Lübeck nach Fehmarn B 206 nach Bad Segeberg
Wasserstraßen:	Elbe-Lübeck-Kanal Trave (Kanaltrave, Untertrave)
Flughafen:	Lübeck-Blankensee
Fährverbindungen:	div. Häfen in Schweden u. Finnland, s. Kapitel Hafen

**Gebietsänderungen nach 1945**

**1.1.1969:** Gebietsaustausch mit der Gemeinde Ratekau, Kreis Eutin (Amtsblatt für Schleswig-Holstein 1969, S.19). Saldo für Lübeck: -0,3 ha Fläche, + 26 Einwohner. Dabei ging der Wohnplatz Kleinensee von Lübeck an Ratekau über, die von Ratekau an Lübeck abgegebenen Flurstücke sind 1950 und früher unbewohnt gewesen.

**26.4.1970:**

Eingliederung von Flurstücken der Gemeinde Groß Grönau, Kreis Hzgt. Lauenburg (175 ha unbewohnt), ferner aus dem aufgelösten Kreis Eutin Flurstücke der Gemeinde Ratekau (49 ha, 37 Einwohner), der Stadt Bad Schwartau (54 ha, unbewohnt) und der Gemeinde Stockelsdorf (882 ha, 955 Einwohner, Wohnplatz Groß Steinrade, Großsteinrader Heckkaten, Eckhorster Heckkaten, Holzkamp, Wüstenei und Teil von Mori) (GVOBI Schl.-Holstein 1969, S. 280)

**01.02.2006**

Gebietsänderung zwischen der Hansestadt Lübeck und der Gemeinde Krummesse. 36.246 m<sup>2</sup> aus der Hansestadt Lübeck in die Gemeinde Krummesse: Flur 4 (Flurstück 46/1) und 6 (Flurstücke 21/2, 22, 23/2, 66/4 und 68), 97.556 m<sup>2</sup> aus der Gemeinde Krummesse in die Hansestadt Lübeck: Flur 2 (Flurst. 57 und 58).

**Stadtgebietsgliederung**

Nach der Satzung über die Neugliederung des Stadtgebietes vom 2. Oktober 1972 untergliedert sich die Hansestadt Lübeck in 10 Stadtteile. Diese wiederum bilden 35 Stadtbezirke, wobei die Stadtteile Innenstadt, Buntekuh, St. Lorenz Süd und Schlutup aufgrund ihrer zusammenhängenden Siedlungsstruktur jeweils nur einen Stadtbezirk bilden und somit eine Doppelfunktion als Stadtteil und Stadtbezirk einnehmen. In der nächsten, hierarchisch darunter liegenden Gliederungsstufe sind 158 statistische Bezirke vorhanden. Diese wiederum untergliedern sich in Baublöcke, die sich aus den Blockseiten bilden. Die unterste Einheit ist schließlich das Gebäude.

# 1 Allgemeine Angaben und Naturverhältnisse

## 100 Ausgewählte Zahlen im Überblick

Nr.	Kennziffer	2005	2009	2010	2011	2012	2013
<b>Bevölkerung</b>							
1	Einwohner insg.	213 983	211 716	212 112	212 305	213 368	213 922
2	bis unter 18 Jahre	34 365	32 755	32 544	32 300	32 163	32 203
3	18 bis unter 65 Jahre	133 014	130 164	130 977	131 216	132 129	132 566
4	65- und älter	46 604	48 797	48 591	48 789	49 076	49 153
5	Ausländer/innen	17 311	14 564	14 640	14 825	15 373	16 276
6	Einw. mit Migrationshintergrund	-	39 848	40 322	40 758	40 976	42 891
7	Haushalte	115 867	115 115	115 700	116 397	117 377	118 068
8	durchschn. Haushaltsgröße	1,85	1,84	1,83	1,82	1,82	1,81
6	Geburten	1 763	1 777	1 843	1 696	1 773	1 824
7	Sterbefälle	2 567	2 624	2 701	2 691	2 609	2 896
9	Geburtendefizit	- 668	- 847	- 858	- 995	- 836	-1 072
9	Zuzüge	12 757	11 898	11 390	11 779	11 625	12 310
10	Fortzüge	11 859	12 679	10 053	10 541	9 911	10 830
10	Wanderungssaldo	898	- 781	1 337	1 238	1 714	1 480
<b>Arbeitsmarkt</b>							
11	Sozvers. Besch. Arbeitsort (30.06.)	75 551	81 478	83 266	85 213	86 220	87 200
12	Sozvers. Besch. Wohnort (30.06.)	58 861	62 309	63 673	65 635	67 402	68 579
13	Arbeitslosenquote JD (abh. ziv. Erwp.)	18,3	12,3	11,2	11,0	10,4	10,4
14	Arbeitslose ALG I (30.06.) <sup>1)</sup>	.	2 798	2 443	2 037	1 980	2 229
15	Arbeitslose ALG II (30.06.)	.	10 093	9 080	9 471	8 797	8 578
16	Pers. in Bedarfsgemeinsch. (30.06.)	.	30 309	30 386	29 276	28 543	28 341
<b>Hafen und Verkehr</b>							
17	Güterumschlag in Mio. t	27,585	26,361	26,582	26,476	26,136	26,041
18	Passagiere	319 340	338 989	402 053	408 699	414 631	395 481
19	Einpendler (sozv. Beschäftigte)	33 071	37 038	37 907	38 590	38 714	38 891
20	Auspendler (sozv. Beschäftigte)	16 381	17 869	18 314	19 012	19 896	20 270
21	Flughafen - Passagiere	.	697 559	546 146	344 068	359 974	367 252
<b>Fremdenverkehr</b>							
22	Übernachtungen insg.	949 193	1 115 217	1 187 764	1 246 536	1 308 981	1 364 620
23	Lübeck ohne Trav.	654 717	688 355	750 977	796 885	831 458	842 882
24	Travemünde	294 476	426 862	436 787	449 651	477 718	521 738
<b>Wohnungswesen</b>							
25	Wohnungsbestand	113 010	114 387	114 814	115 191	...	...
26	öffentl. geförderter Wohnungsbau	11 848	10 055	10 247	10 041	10 109	10 229
27	Wohngeldfälle zum 31.12.	3 434	4 357	4 761	4 500	3 972	3 522
<b>Sozialhilfe und Grundsicherung</b>							
28	Grundsich. bei Erwerbsm. / im Alter <sup>2)</sup>	2 495	3 365	3 615	3 889	4 026	4 257
29	Sozialhilfe (außerh. v. Einr.)	465	694	746	747	695	760
<b>Bildung, Kultur und Sport</b>							
30	Schüler/innen	22 047	20 848	20 497	20 188	20 106	19 867
31	Studenten/Studentinnen (WS)	6 701	7 958	8 441	8 808	...	...
32	Besucher/innen v. Museen	227 752	264 910	280 844	266 010	248 542	239 982
33	Mitgliederzahlen von Sportvereinen	42 105	40 968	41 350	41 016	41 158	39 717
<b>Kriminalität</b>							
34	Straftaten	26 815	28982	26 529	26 238	25 498	24 526
<b>Finanzen</b>							
35	Schuldenstand in Mill. EUR <sup>3)</sup>	478,790	446,682	708,362	732,629	759,808	777,993
36	pro Einwohner	2 259	2 130	3 372	3 482	3 599	3 668

Erläuterung:

. = Zahlenwert unbekannt

... = Zahlen liegen noch nicht vor

Quelle: Hansestadt Lübeck, Kommunale Statistikstelle

## 101 Flächennutzung 2011 - 2013 in der Hansestadt Lübeck

Flächennutzung	2011	2012	2013	Veränderung 2012 -2013
	in m <sup>2</sup>			
Wohnbaufläche	25 372 294	25 479 558	25 451 629	- 27 929
Industrie- und Gewerbefläche	13 546 232	13 598 669	13 743 688	145 019
Halde	56 901	56 901	56 901	0
Bergbaubetrieb	0	0	0	0
Tagebau, Grube, Steinbruch	637 826	637 826	637 828	2
Fläche gemischter Nutzung	2 570 992	2 579 342	2 586 826	7 484
Fläche besonderer funktionaler Prägung	3 991 653	3 974 889	3 995 631	20 742
Sport-, Freizeit- und Erholungsfläche	11 683 589	11 743 162	11 784 867	41 705
Friedhof	849 008	849 008	849 008	0
Straßenverkehr	11 895 723	11 911 308	11 913 429	2 121
Weg	2 767 436	2 768 154	2 730 480	- 37 674
Platz	783 716	739 517	757 306	17 789
Bahnverkehr	2 292 884	2 292 902	2 303 584	10 682
Flugverkehr	1 719 235	1 719 235	1 718 469	- 766
Schiffsverkehr	810 072	810 072	810 072	0
Landwirtschaft	69 710 015	69 524 784	69 426 630	- 98 154
Wald	29 646 017	29 654 844	29 637 656	- 17 188
Gehölz	1 297 398	1 297 388	1 276 900	- 20 488
Heide	177 611	177 611	177 612	1
Moor	20 719	20 719	20 719	0
Sumpf	1 727 749	1 727 749	1 727 531	- 218
Unlandvegetationslose Fläche	3 416 956	3 416 955	3 426 367	9 412
Fließgewässer	17 879 979	17 937 869	17 934 716	- 3 153
Hafenbecken	345 783	287 965	289 187	1 222
Stehendes Gewässer	10 163 173	10 156 526	10 106 227	- 50 299
Meer	826 341	826 341	826 340	- 1
Hansestadt Lübeck insg.	214 189 302	214 189 294	214 189 303	9
nach Flächenkategorien:				0
Siedlung	58 708 497	58 919 355	59 106 078	186 723
Verkehr	20 269 067	20 241 187	20 233 340	- 7 847
Vegetation	105 996 470	105 820 051	105 693 415	- 126 636
Gewässer	29 215 276	29 208 701	29 189 303	- 19 398
				0
	214 189 310	214 189 294	214 189 303	9

Quelle: Landesamt für Vermessung und Geoinformation Schleswig-Holstein,  
Katasteramt Lübeck, Auszug aus dem Liegenschaftskataster

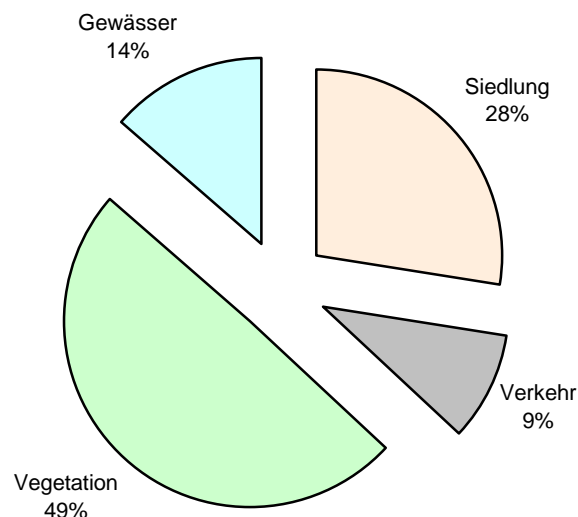

**Abb.**  
**Flächennutzung**

1 Allgemeine Angaben und Naturverhältnisse

**102 Lufttemperatur, Niederschläge und Windverhältnisse 2010 - 2014**

Jahr	Monat	Mittlere Lufttemperatur °C	Niederschlag in mm	Regentage > 2 mm	Sommertage (T <sub>max</sub> >=25°)	Frosttage (T <sub>min</sub> < 0°C)	Relative Feuchte in %	Windgeschwindigkeit in km/h	Solarstrahlung W/m <sup>2</sup>
<b>Sum. bzw. Ø 2010</b>		<b>7,9</b>	<b>768</b>	<b>90</b>	<b>29</b>	<b>108</b>	<b>85</b>	<b>3,1</b>	<b>178</b>
<b>Sum. bzw. Ø 2011</b>		<b>9,6</b>	<b>641</b>	<b>82</b>	<b>20</b>	<b>72</b>	<b>84</b>	<b>2,9</b>	<b>190</b>
2012	Januar	2,2	76	11	0	13	90	5,3	66
	Februar	-0,3	17	1	0	18	86	4,9	120
	März	7,2	8	2	0	6	79	6,0	210
	April	7,5	27	7	0	7	78	3,5	238
	Mai	13,0	28	4	2	0	76	3,2	324
	Juni	14,7	68	8	3	0	80	2,3	273
	Juli	16,9	79	12	6	0	84	1,4	285
	August	16,8	53	9	4	0	85	1,3	277
	September	13,1	36	6	1	0	87	1,7	202
	Oktober	8,8	43	7	0	3	90	2,5	144
	November	5,6	27	4	0	5	92	3,5	70
	Dezember	0,6	64	10	0	19	94	4,4	43
<b>Sum. bzw. Ø 2012</b>		<b>8,9</b>	<b>525</b>	<b>81</b>	<b>16</b>	<b>71</b>	<b>85</b>	<b>3,3</b>	<b>188</b>
2013	Januar	1,2	54	9	0	18	91	4,6	52
	Februar	0,4	32	8	0	18	89	4,1	93
	März	-0,8	38	4	0	30	81	4,8	209
	April	7,6	26	5	0	7	78	3,7	264
	Mai	12,8	93	8	2	0	81	2,2	268
	Juni	15,7	52	6	3	0	81	2,7	314
	Juli	19,3	12	3	16	0	76	2,2	352
	August	17,5	17	4	9	0	79	1,1	285
	September	12,9	57	9	3	0	87	1,4	196
	Oktober	10,8	49	8	0	0	88	2,0	143
	November	5,6	61	9	0	7	90	3,0	78
	Dezember	4,9	55	8	0	4	91	5,6	45
<b>Sum. bzw. Ø 2013</b>		<b>9,0</b>	<b>546</b>	<b>81</b>	<b>33</b>	<b>84</b>	<b>84</b>	<b>3,1</b>	<b>192</b>
2014	Januar	1,3	46	9	0	15	90	6,4	54
	Februar	4,9	34	8	0	8	85	5,7	132
	März	6,9	23	4	0	7	82	3,7	216
	April	10,1	85	10	0	1	83	3,2	277
	Mai	12,7	55	8	3	1	81	2,0	275
	Juni	16,1	64	7	2	0	78	2,7	316
	Juli	20,0	57	7	17	0	82	1,3	324
	August	...	...	...	...	...	...	...	...
	September	...	...	...	...	...	...	...	...
	Oktober	...	...	...	...	...	...	...	...
	November	...	...	...	...	...	...	...	...
	Dezember	...	...	...	...	...	...	...	...
<b>Sum. bzw. Ø 2014</b>		...	...	...	...	...	...	...	...

Winter 2012/2013: 100 Frosttage

Winter 2013/2014: 43 Frosttage

Quelle: Übernahme der Daten mit freundlicher Genehmigung von [Lübecker-Wetterservice.de](http://Luebecker-Wetterservice.de)  
Haftung für Daten der Wetterstation:

Die hier zur Verfügung gestellten Informationen sind ein privater Service einer nicht amtlich anerkannten Wetterstation. Es sind mithin keine offiziellen Daten, wie z.B. der Deutsche Wetterdienst sie liefert. Folglich dürfen sie keinesfalls zur Gefahrenbewertung, zum Schutz von Leben oder Sachwerten verwendet werden! Das Nutzen der Informationen von dieser Webseite geschieht auf eigenes Risiko !

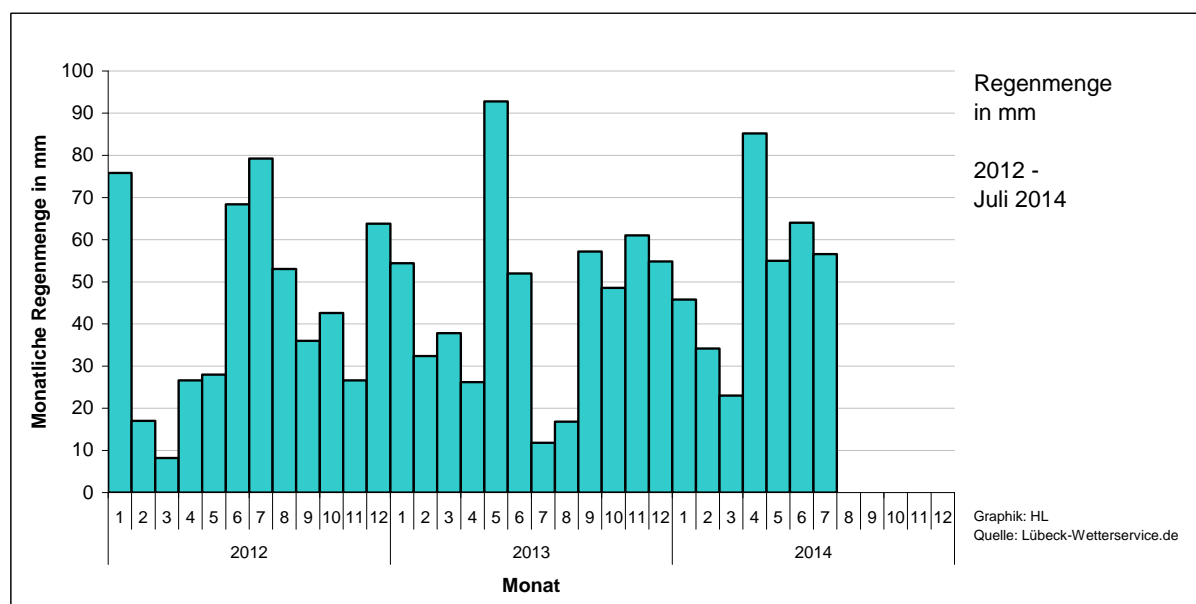
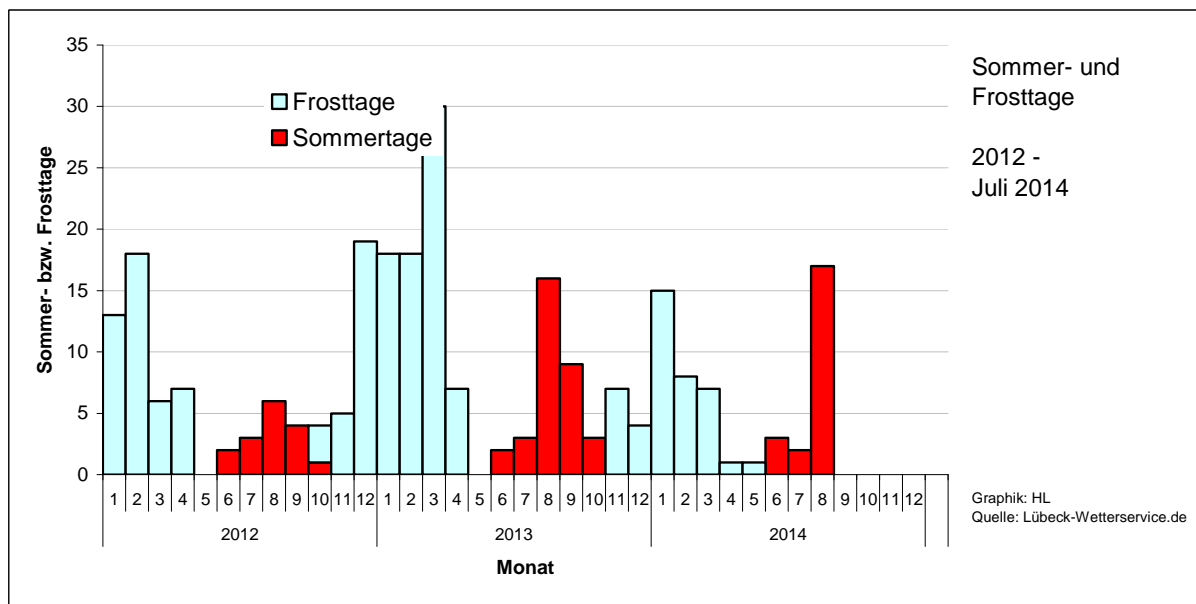
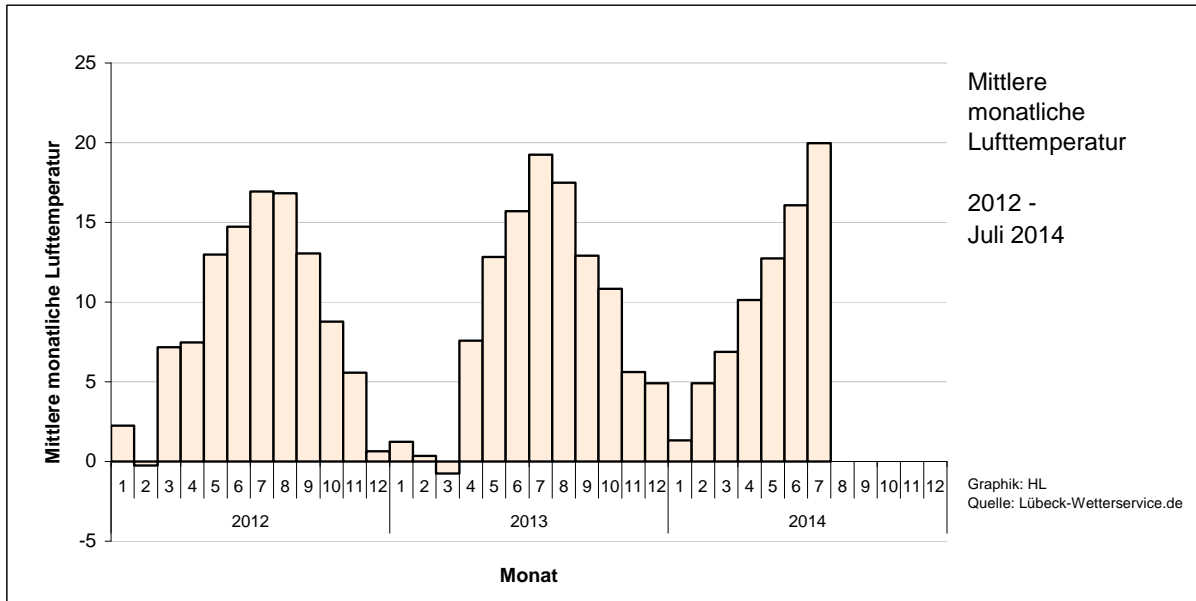

## 1 Allgemeine Angaben und Naturverhältnisse

Kapitel 2

## **2 Bevölkerung**

Bevölkerungsstand  
Haushalte  
Bevölkerungsentwicklung  
Geburten und Sterbefälle  
Eheschließungen, Ehescheidungen  
Wanderungen  
Region Lübeck





# Bevölkerungsstand

## 200 Historische Bevölkerungsentwicklung (Anno 1350 bis heute )

a) nach Berechnungen (innere Stadt)		b) nach Volkszählungen (heutiger Gebietsstand)		c) nach Fortschreibung auf Grundlage der jeweiligen Volkszählung		d) auf Grundlage des Melderegisters Stand 31.12.	
Jahr	Einw.	Jahr	Einw.	Jahr	Einw.	Jahr	Einw.
1350	18 800	1807	31 450	1927	128 112	1997	217 430
1400	17 200	1812	31 672	1928	131 413	1998	215 954
1460	21 568	1815	32 681	1929	132 337	1999	215 327
1487	23 157	1828	36 372	1930	133 436	2000	215 267
1502	25 444	1845	38 190	1931	133 589	2001	215 330
1532	22 452	1851	38 729	1932	134 075	2002	215 165
1600	19 749	1857	39 179	1933	133 572	2003	214 338
1642	31 068	1862	40 348	1934	134 745	2004	213 804
1662	26 597	1867	45 303	1935	137 812	2005	213 983
1682	23 596	1871	48 274	1936	143 113	2006	213 651
1708	19 978	1875	53 262	1937	146 654	2007	213 865
1728	18 667	1880	59 771	1938	150 144	2008	213 385
1750	18 772	1885	63 892	1939	160 015	2009	211 716
1769	17 644	1890	72 859	1940	166 300	2010	212 112
1788	18 693	1895	79 745	1941	172 809	2011	212 305
		1900	93 241	1942	177 143	2012	213 368
		1905	102 312	1943	183 403	2013	213 922
		1910	112 890	1944	190 031		
		1919	117 173	1945	250 181		
		1925	124 358	1946	239 194		
		1933	133 021	1947	245 111		
		1939	154 811	1948	246 058		
		1946	235 923	1949	243 548		
		1950	238 276	1950	237 548		
		1956	229 554	1951	234 960		
		1961	235 200	1952	233 554		
		1970	239 339	1953	230 974		
		1987	210 497	...			

siehe Tab. 230

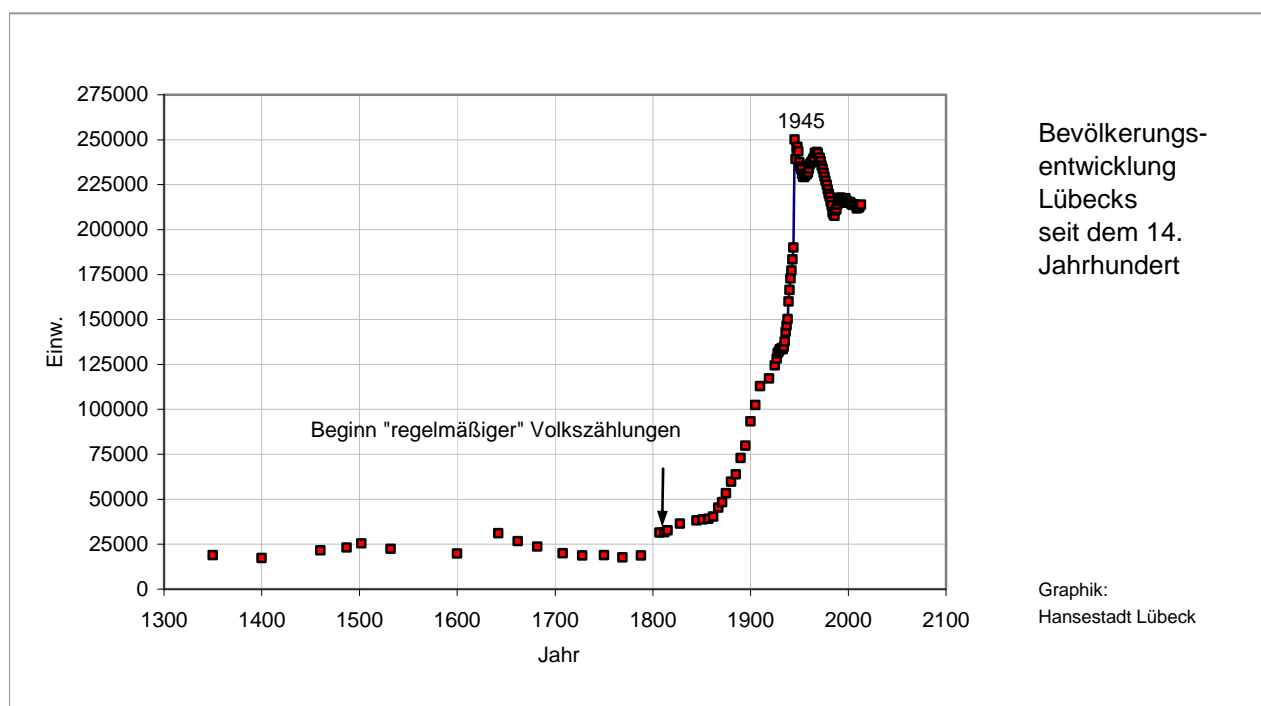

## 2 Bevölkerung

### 201 Einwohner/-innen nach Geschlecht und Einwohnerdichte 2000-2013

Jahr ----- Stand jeweils 31.12.	Anzahl	Veränderung gegenüber Vorjahr	davon		weibl. in %	Einw. je km <sup>2</sup>
			männlich	weiblich		
2000	215 267	-	101 942	113 325	52,6	1005
2001	215 330	63	101 915	113 415	52,7	1006
2002	215 165	- 165	101 861	113 304	52,7	1005
2003	214 338	- 827	101 526	112 812	52,6	1001
2004	213 804	- 534	101 337	112 467	52,6	998
2005	213 983	179	101 603	112 380	52,5	999
2006	213 651	- 332	101 464	112 187	52,5	998
2007	213 865	214	101 692	112 173	52,5	999
2008	213 385	- 480	101 634	111 751	52,4	996
2009	211 716	- 1 669	100 544	111 172	52,5	989
2010	212 112	396	100 870	111 242	52,4	991
2011	212 305	193	101 028	111 277	52,4	991
2012	213 368	1 063	101 840	111 528	52,3	996
2013	213 922	554	102 270	111 652	52,2	999

Quelle: Hansestadt Lübeck, Bereich Logistik, Statistik und Wahlen, auf Basis des Einwohnermelderegisters

### 202 Einwohner/-innen und Fläche am 31.12.2013 nach Stadtteilen

Kenn- ziffer	Stadtteil	Einwohner/-innen				Fläche		Einw. je km <sup>2</sup>
		Anzahl	in % aller Einw.	Anzahl weibl.	weibl. in %	km <sup>2</sup>	% der Gesamt- fläche	
01	Innenstadt	13 543	6,3	6 757	49,9	2,28	1,1	5 940
02	St. Jürgen	44 294	20,7	23 633	53,4	61,89	28,9	716
03	Moisling	10 225	4,8	5 265	51,5	13,44	6,3	761
04	Buntekuh	10 678	5,0	5 532	51,8	4,87	2,3	2 193
05	St. Lorenz Süd	14 727	6,9	7 506	51,0	2,92	1,4	5 043
06	St. Lorenz Nord	42 240	19,7	21 674	51,3	27,94	13,0	1 512
07	St. Gertrud	41 050	19,2	21 631	52,7	26,52	12,4	1 548
08	Schlutup	5 812	2,7	2 997	51,6	8,38	3,9	694
09	Kücknitz	17 889	8,4	9 235	51,6	24,59	11,5	727
10	Travemünde	13 464	6,3	7 422	55,1	41,31	19,3	326
Hansestadt Lübeck		213 922	100,0	111 652	52,2	214,14	100,0	999

Quelle: Hansestadt Lübeck, Bereich Logistik, Statistik und Wahlen, auf Basis des Einwohnermelderegisters

#### Bevölkerungsbegriff:

Hinsichtlich des Bevölkerungsstandes gilt es zwischen zwei Zahlen zu unterscheiden: dem Bevölkerungsstand auf Grundlage des Melderegisters der Hansestadt Lübeck und der Volkszählung 1987, fortgeschrieben durch das Statistische Amt für Hamburg und Schleswig-Holstein. Die statistischen Auswertungen des Melderegister sind für die kommunale Planung von besonderer Bedeutung und finden in der Hansestadt Lübeck in der Regel ihre Anwendung, da nur aus dieser Quelle kleinräumige Zahlen gewonnen werden können. Die Zahlen des Statistischen Landesamtes für Hamburg und Schleswig-Holstein sind dagegen nur auf gesamtstädtischer Ebene verfügbar und finden ihre Anwendung zu Zwecken des Finanzausgleiches und im Städtevergleich (s. a. Tab. 260).

**203 Einwohner/-innen 2000-2013 nach Wohnsitzstatus**

Jahr Stand jeweils 31.12.	Einwohner/-innen mit ...					
	alleiniger Wohnung	Haupt- wohnung	zusam- men Sp.1+Sp.2	Neben- wohnung	Wohnberecht. Bevölkerung Sp.3+Sp.4	Nebenwhg. In % v. Sp.5
	1	2	3	4	5	6
2000	204 831	10 436	215 267	8 581	223 848	3,8
2001	205 081	10 249	215 330	8 568	223 898	3,8
2002	204 818	10 347	215 165	8 514	223 679	3,8
2003	204 131	10 207	214 338	8 484	222 822	3,8
2004	203 568	10 236	213 804	8 641	222 445	3,9
2005	203 990	9 993	213 983	8 236	222 219	3,7
2006	203 943	9 708	213 651	8 099	221 750	3,7
2007	204 556	9 309	213 865	8 920	222 785	4,0
2008	204 332	9 053	213 385	8 699	222 084	3,9
2009	202 859	8 857	211 716	8 460	220 176	3,8
2010	203 593	8 519	212 112	8 358	220 470	3,8
2011	204 227	8 078	212 305	8 247	220 552	3,7
2012	205 456	7 912	213 368	8 106	221 474	3,7
2013	206 292	7 630	213 922	7 981	221 903	3,6

Quelle: Hansestadt Lübeck, Bereich Logistik, Statistik und Wahlen, auf Basis des Einwohnermelderegisters

**204 Einwohner/-innen am 31.12.2013 nach Wohnsitzstatus und Stadtteilen**

Kenn- ziffer	Stadtteil	Einwohner/-innen mit ...					
		alleiniger Wohnung	Haupt- wohnung	zusam- men Sp.1+Sp.2	Neben- wohnung	Wohnberecht. Bevölkerung Sp.3+Sp.4	Nebenwhg. In % v. Sp.5
		1	2	3	4	5	6
01	Innenstadt	12 108	1 435	13 543	604	14 147	4,3
02	St.Jürgen	41 883	2 411	44 294	1 938	46 232	4,2
03	Moising	10 108	117	10 225	186	10 411	1,8
04	Buntekuh	10 566	112	10 678	216	10 894	2,0
05	St.Lorenz Süd	14 136	591	14 727	397	15 124	2,6
06	St.Lorenz Nord	41 279	961	42 240	1 054	43 294	2,4
07	St.Gertrud	39 913	1 137	41 050	1 741	42 791	4,1
08	Schlutup	5 729	83	5 812	136	5 948	2,3
09	Kücknitz	17 649	240	17 889	414	18 303	2,3
10	Travemünde	12 921	543	13 464	1 295	14 759	8,8
Hansestadt Lübeck		206 292	7 630	213 922	7 981	221 903	3,6

Quelle: Hansestadt Lübeck, Bereich Logistik, Statistik und Wahlen, auf Basis des Einwohnermelderegisters

Wohnsitzstatus:

Grundlage der Bevölkerungsfortschreibung bildet der Begriff der Bevölkerung am Ort der alleinigen Wohnung bzw. der Hauptwohnung (Spalte 3). Dieser war auch Grundlage der Volkszählung 1987 und wird in § 12 Abs. 2 des Melderechtsrahmengesetzes vom 16. August 1980 (BGBl. I S.1429) wie folgt definiert:

Hauptwohnung ist die vorwiegend benutzte Wohnung des Einwohners. Hauptwohnung eines verheirateten Einwohners, der nicht dauernd getrennt von seiner Familie lebt, ist die vorwiegend benutzte Wohnung der Familie. In Zweifelsfällen ist die vorwiegend benutzte Wohnung dort, wo der Schwerpunkt der Lebensbeziehungen des Einwohners liegt.

## 2 Bevölkerung

### 205 Einwohner/-innen 1978 – 2013 nach 3 Altersgruppen und Prognose bis 2025

Jahr Stand jeweils 31.12.	Einw. Insg.	davon in der Altersgruppe von ... bis einschl. ...					
		0-17 Jahre		18-64 Jahre		65 Jahre und älter	
		Anzahl	in %	Anzahl	in %	Anzahl	in %
<b>bisherige Entwicklung</b>							
1978	235 671	51 069	21,7	139 445	59,2	45 157	19,2
1980	230 316	47 494	20,6	137 813	59,8	45 009	19,5
1985	217 068	35 922	16,5	139 595	64,3	41 551	19,1
1990	217 592	33 884	15,6	142 085	65,3	41 623	19,1
1995	218 543	35 550	16,3	141 460	64,7	41 533	19,0
2000	215 267	35 295	16,4	137 873	64,0	42 099	19,6
2005	213 983	34 365	16,1	133 014	62,2	46 604	21,8
2006	213 651	33 931	15,9	132 038	61,8	47 681	22,3
2007	213 865	33 609	15,7	132 027	61,7	48 229	22,6
2008	213 385	33 148	15,5	131 511	61,6	48 726	22,8
2009	211 716	32 755	15,5	130 164	61,5	48 797	23,0
2010	212 112	32 544	15,3	130 977	61,7	48 591	22,9
2011	212 305	32 300	15,2	131 216	61,8	48 789	23,0
2012	213 368	32 163	15,1	132 129	61,9	49 076	23,0
2013	213 922	32 203	15,1	132 566	62,0	49 153	23,0
<b>Prognose</b>							
2015	210 559	31 671	15,0	130 184	61,8	48 704	23,1
2020	207 551	30 757	14,8	128 414	61,9	48 380	23,3
2025	203 615	29 960	14,7	124 884	61,3	48 771	24,0

Quelle: Hansestadt Lübeck, Abt. Statistik und Wahlen, Einwohnermelderegister und HL-Bevölkerungsprognose 2010-2025

#### Bevölkerungsprognosen:

Die kommunale Statistikstelle der Hansestadt Lübeck erstellt in Fünf-Jahresabständen Bevölkerungsprognosen jeweils für einen Zeitraum von 15 Jahren (bisherige Basis-/Startbevölkerung: 1993, 1995, 2000, 2005 und 2010). Die Prognoserechnungen werden seit 2010 als kleinräumige Prognosen auf Basis der zehn Stadtteile durchgeführt. Auf Ebene der Kreise und kreisfreien Städte Schleswig-Holsteins werden die sogenannten koordinierten Bevölkerungsprognosen vom Statistischen Landesamt in Zusammenarbeit mit dem Statistischen Bundesamt erstellt. Weitere Prognosen kommen vom BBSR (Bundesinstitut für Bau-, Stadt- und Raumforschung) und der Bertelsmannstiftung.

### 206 Einwohner/-innen am 31.12.2013 nach 3 Altersgruppen und Stadtteilen

Stadtteil	Einw. Insg.	davon in der Altersgruppe von ... bis einschl. ...					
		0-17 Jahre		18-64 Jahre		65 Jahre und älter	
		Anzahl	in %	Anzahl	in %	Anzahl	in %
01 - Innenstadt	13 543	1 400	10,3	10 215	75,4	1 928	14,2
02 - St. Jürgen	44 294	7 224	16,3	27 699	62,5	9 371	21,2
03 - Moisling	10 225	1 645	16,1	6 217	60,8	2 363	23,1
04 - Buntekuh	10 678	2 033	19,0	6 115	57,3	2 530	23,7
05 - St. Lorenz Süd	14 727	1 914	13,0	10 325	70,1	2 488	16,9
06 - St. Lorenz Nord	42 240	6 750	16,0	27 082	64,1	8 408	19,9
07 - St. Gertrud	41 050	6 011	14,6	24 467	59,6	10 572	25,8
08 - Schlutup	5 812	1 034	17,8	3 384	58,2	1 394	24,0
09 - Kücknitz	17 889	2 894	16,2	10 824	60,5	4 171	23,3
10 - Travemünde	13 464	1 298	9,6	6 238	46,3	5 928	44,0
Lübeck insg.	213 922	32 203	15,1	132 566	62,0	49 153	23,0

Quelle: Hansestadt Lübeck, Bereich Logistik, Statistik und Wahlen, auf Basis des Einwohnermelderegisters

**207 Einwohner/-innen 1978 – 2013 nach 11 Altersgruppen und Prognose bis 2025**

Jahr Stand jeweils 31.12.	Einw. Insg.	davon in der Altersgruppe von ... bis einschl. ...										
		0-2	3-5	7-9	10-14	15-17	18-29	30-59	60-64	65-74	75-84	85 u.ä.
<b>bisherige Entwicklung</b>												
1978	235 671	5 583	6 132	10 863	17 944	10 547	37 406	91 591	10 448	27 788	14 383	2 986
1980	230 316	5 371	5 681	8 889	16 449	11 104	37 340	89 958	10 515	26 810	14 961	3 238
1985	217 068	4 986	5 346	6 449	10 073	9 068	40 709	85 543	13 343	21 502	16 138	3 911
1990	217 592	6 363	5 651	7 132	8 812	5 926	42 756	87 279	12 050	20 837	16 337	4 449
1995	218 543	6 092	6 415	8 101	9 232	5 710	36 884	92 441	12 135	22 357	13 863	5 313
2000	215 267	5 768	5 865	7 963	10 115	5 584	30 640	91 091	16 142	21 477	14 669	5 953
2005	213 983	5 231	5 484	7 459	9 795	6 396	31 090	88 705	13 219	25 355	15 712	5 537
2006	213 651	5 240	5 245	7 427	9 715	6 304	31 376	88 310	12 352	26 415	15 399	5 868
2007	213 865	5 206	5 231	7 313	9 597	6 262	31 976	87 929	12 122	26 991	15 083	6 155
2008	213 385	5 201	5 154	7 143	9 502	6 148	32 288	87 301	11 922	27 565	14 823	6 338
2009	211 716	5 144	5 199	7 043	9 319	6 050	32 135	86 113	11 916	27 365	15 087	6 345
2010	212 112	5 170	5 220	6 874	9 402	5 878	32 388	86 154	12 435	26 532	15 569	6 490
2011	212 305	5 081	5 297	6 814	9 297	5 811	32 286	86 378	12 552	26 007	16 103	6 679
2012	213 368	5 091	5 253	6 857	9 171	5 791	32 616	86 869	12 644	25 499	16 773	6 804
2013	213 922	5 113	5 245	6 955	9 008	5 882	32 729	87 271	12 566	24 949	17 349	6 855
<b>Prognose</b>												
2015	210 559	5 141	4 961	6 798	8 915	5 856	31 704	85 981	12 499	23 505	18 752	6 447
2020	207 551	5 082	4 935	6 569	8 639	5 532	30 805	83 890	13 719	23 045	18 868	6 467
2025	203 615	4 961	4 845	6 490	8 366	5 298	29 812	80 050	15 022	24 086	16 904	7 781

Quelle: Hansestadt Lübeck, Abt. Statistik und Wahlen, Einwohnermelderegister und HL-Bevölkerungsprognose 2010-2025

**208 Einwohner/-innen am 31.12.2013 nach 11 Altersgruppen und Stadtteilen**

Jahr Stand jeweils 31.12.	Einw. Insg.	davon in der Altersgruppe von ... bis einschl. ...										
		0-2	3-5	7-9	10-14	15-17	18-29	30-59	60-64	65-74	75-84	85 u.ä.
01 - Innenstadt	13 543	282	232	292	370	224	3 641	5 932	642	1 151	533	244
02 - St. Jürgen	44 294	1 212	1 271	1 580	1 968	1 193	7 053	18 192	2 454	4 852	3 318	1 201
03 - Moisling	10 225	223	265	372	458	327	1 370	4 221	626	1 138	947	278
04 - Buntekuh	10 678	340	371	420	528	374	1 419	4 051	645	1 398	884	248
05 - St. Lorenz S.	14 727	338	351	428	463	334	3 019	6 496	810	1 335	801	352
06 - St. Lorenz N.	42 240	1 156	1 056	1 428	1 903	1 207	6 939	17 824	2 319	4 295	3 021	1 092
07 - St. Gertrud	41 050	903	934	1 286	1 746	1 142	5 342	16 552	2 573	5 129	3 765	1 678
08 - Schlutup	5 812	120	141	217	346	210	656	2 341	387	723	490	181
09 - Kücknitz	17 889	392	453	642	820	587	2 327	7 403	1 094	2 049	1 548	574
10 - Travemünde	13 464	147	171	290	406	284	963	4 259	1 016	2 879	2 042	1 007
Lübeck insg.	213 922	5 113	5 245	6 955	9 008	5 882	32 729	87 271	12 566	24 949	17 349	6 855

Quelle: Hansestadt Lübeck, Bereich Logistik, Statistik und Wahlen, auf Basis des Einwohnermelderegisters

## 2 Bevölkerung

## 209 Einwohner/-innen am 31.12.2013 nach Altersjahrgängen

Alter	insg.	männlich			weiblich			Alter	insg.	männlich			weiblich		
		zus.	deutsch	ausl.	zus.	deutsch	ausl.			zus.	deutsch	ausl.	zus.	deutsch	ausl.
<b>0-1</b>	1659	829	787	42	830	790	40	<b>50</b>	3436	1712	1612	100	1724	1594	130
<b>1</b>	1784	947	902	45	837	796	41	<b>51</b>	3373	1679	1565	114	1694	1594	100
<b>2</b>	1670	831	784	47	839	810	29	<b>52</b>	3307	1591	1497	94	1716	1600	116
<b>3</b>	1754	885	841	44	869	829	40	<b>53</b>	3171	1585	1478	107	1586	1477	109
<b>4</b>	1750	880	823	57	870	2013	40	<b>54</b>	3075	1468	1387	81	1607	1509	98
<b>5</b>	1743	902	866	36	841	812	47	<b>55</b>	2848	1409	1319	90	1439	1351	88
<b>6</b>	1774	875	831	44	899	859	40	<b>56</b>	2746	1318	1248	70	1428	1359	69
<b>7</b>	1781	900	857	43	881	833	48	<b>57</b>	2695	1277	1191	86	1418	1338	80
<b>8</b>	1688	875	842	33	813	783	30	<b>58</b>	2604	1233	1157	76	1371	1281	90
<b>9</b>	1712	845	811	34	867	834	33	<b>59</b>	2652	1240	1179	61	1412	1332	80
<b>10</b>	1695	883	841	42	812	781	31	<b>60</b>	2474	1187	1143	44	1287	1204	83
<b>11</b>	1770	851	809	42	919	874	45	<b>61</b>	2437	1170	1115	55	1267	1172	95
<b>12</b>	1789	887	852	35	902	862	40	<b>62</b>	2457	1120	1067	53	1337	1244	93
<b>13</b>	1906	968	931	37	938	883	55	<b>63</b>	2565	1207	1142	65	1358	1245	113
<b>14</b>	1848	950	868	82	898	839	59	<b>64</b>	2633	1250	1157	93	1383	1295	88
<b>15</b>	1943	963	893	70	980	906	74	<b>65</b>	2483	1197	1094	103	1286	1187	99
<b>16</b>	1932	975	911	64	957	878	79	<b>66</b>	2325	1117	1038	79	1208	1126	82
<b>17</b>	2007	1044	967	77	963	894	69	<b>67</b>	2271	1071	999	72	1200	1118	82
<b>18</b>	2053	1041	966	75	1012	933	79	<b>68</b>	1899	868	797	71	1031	958	73
<b>19</b>	2317	1141	1037	104	1176	1082	94	<b>69</b>	2410	1092	1026	66	1318	1239	79
<b>20</b>	2426	1244	1138	106	1182	1084	98	<b>70</b>	2473	1123	1055	68	1350	1296	54
<b>21</b>	2632	1247	1099	148	1385	1237	148	<b>71</b>	2432	1114	1040	74	1318	1244	74
<b>22</b>	2679	1350	1182	168	1329	1209	120	<b>72</b>	2852	1296	1238	58	1556	1508	48
<b>23</b>	2993	1447	1279	168	1546	1408	138	<b>73</b>	2978	1372	1317	55	1606	1563	43
<b>24</b>	2932	1443	1260	183	1489	1322	167	<b>74</b>	2826	1247	1187	60	1579	1541	38
<b>25</b>	3100	1539	1363	176	1561	1407	154	<b>75</b>	2579	1191	1140	51	1388	1341	47
<b>26</b>	3067	1540	1355	185	1527	1366	161	<b>76</b>	2425	1039	978	61	1386	1341	45
<b>27</b>	2972	1503	1322	181	1469	1289	180	<b>77</b>	2271	953	921	32	1318	1285	33
<b>28</b>	2787	1381	1202	179	1406	1217	189	<b>78</b>	2121	919	887	32	1202	1177	25
<b>29</b>	2769	1407	1222	185	1362	1165	197	<b>79</b>	1852	776	743	33	1076	1051	25
<b>30</b>	2751	1392	1212	180	1359	1169	190	<b>80</b>	1350	558	534	24	792	768	24
<b>31</b>	2816	1440	1269	171	1376	1177	199	<b>81</b>	1240	490	465	25	750	729	21
<b>32</b>	2737	1380	1200	180	1357	1175	182	<b>82</b>	1216	452	434	18	764	746	18
<b>33</b>	2700	1323	1152	171	1377	1193	184	<b>83</b>	1157	406	396	10	751	741	10
<b>34</b>	2499	1200	1023	177	1299	1135	164	<b>84</b>	1138	402	388	14	736	728	8
<b>35</b>	2445	1226	1031	195	1219	1064	155	<b>85</b>	1156	377	370	7	779	751	28
<b>36</b>	2385	1160	975	185	1225	1063	162	<b>86</b>	985	301	297	4	684	674	10
<b>37</b>	2454	1241	1072	169	1213	1017	196	<b>87</b>	904	239	227	12	665	656	9
<b>38</b>	2384	1174	1019	155	1210	1018	192	<b>88</b>	750	214	210	4	536	526	10
<b>39</b>	2348	1159	1004	155	1189	1017	172	<b>89</b>	640	164	160	4	476	469	7
<b>40</b>	2367	1203	1048	155	1164	1014	150	<b>90</b>	599	137	132	5	462	453	9
<b>41</b>	2548	1289	1144	145	1259	1112	147	<b>91</b>	512	120	119	1	392	387	5
<b>42</b>	2941	1492	1337	155	1449	1289	160	<b>92</b>	393	83	80	3	310	306	4
<b>43</b>	3033	1574	1394	180	1459	1315	144	<b>93</b>	344	75	72	3	269	265	4
<b>44</b>	3244	1632	1471	161	1612	1478	134	<b>94</b>	204	47	47	-	157	156	1
<b>45</b>	3368	1645	1505	140	1723	1587	136	<b>95</b>	93	17	17	-	76	76	-
<b>46</b>	3583	1814	1694	120	1769	1645	124	<b>96</b>	76	18	16	2	58	58	-
<b>47</b>	3528	1769	1660	109	1759	1657	102	<b>97</b>	44	14	14	-	30	29	1
<b>48</b>	3633	1782	1649	133	1851	1740	111	<b>98</b>	45	10	9	1	35	35	-
<b>49</b>	3600	1839	1710	129	1761	1643	118	<b>99 u.ä.</b>	110	18	16	2	92	91	1
<b>zus.</b>	213922	102270	94130	8140	111652	104717	8136								

Quelle: Hansestadt Lübeck, Bereich Logistik, Statistik und Wahlen, auf Basis des Einwohnermelderegisters

## Einwohner/innen nach Religionszugehörigkeit am 31.12.2012

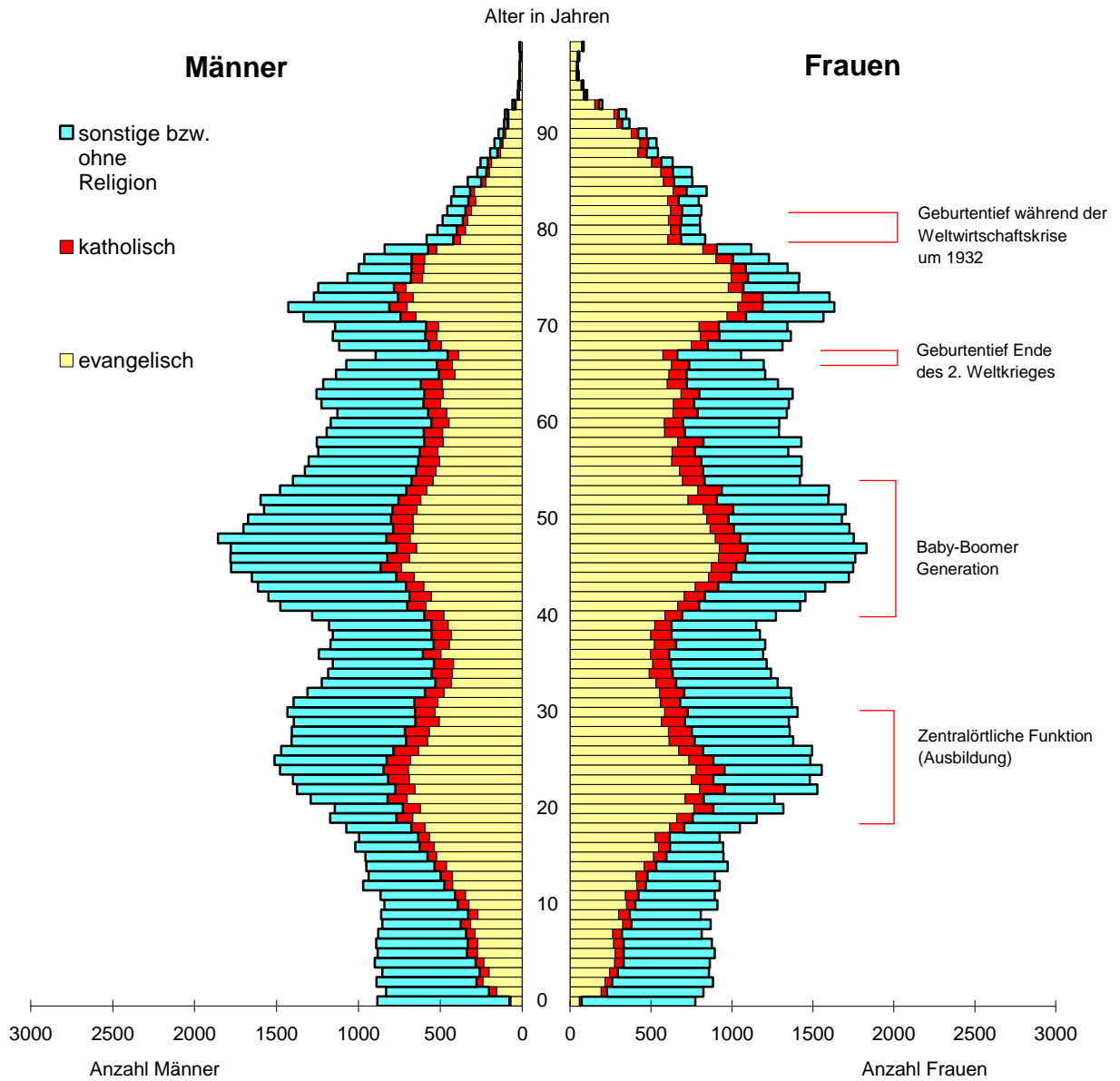

Quelle: Hansestadt Lübeck, Abt. Statistik

## 2 Bevölkerung

### 210 Einwohner/-innen 2000-2013 nach Familienstand und Geschlecht

Jahr Stand jeweils 31.12.	Einw. Insg.	ledig		verheiratet		Lebens- partner- schaft		verwitwet bzw. Lebenspartner/in verstorben		geschieden bzw. Lebens- partnerschaft aufgehoben	
		insg.	weibl.	insg.	weibl.	insg.	weibl.	insg.	weibl.	insg.	weibl.
2000	215 267	85 012	40 081	94 682	47 385	-	-	19 140	16 322	16 432	9 537
2001	215 330	85 848	40 671	93 886	46 997	-	-	18 760	15 972	16 836	9 775
2002	215 165	86 400	41 017	93 109	46 615	-	-	18 396	15 654	17 260	10 018
2003	214 338	86 369	40 934	92 267	45 764	-	-	18 094	15 380	17 608	10 241
2004	213 804	86 825	41 175	91 133	45 628	-	-	17 832	15 126	17 780	10 388
2005	213 983	87 552	41 557	90 468	45 251	-	-	17 562	14 835	18 143	10 573
2006	213 651	88 217	41 901	89 749	44 948	-	-	17 378	14 637	18 307	10 681
2007	213 865	88 731	42 100	88 915	44 528	170	86	17 362	14 555	18 687	10 904
2008	213 385	89 161	42 239	87 735	43 924	202	112	17 142	14 296	19 130	11 174
2009	211 716	88 573	42 129	86 721	43 520	235	125	16 938	14 073	19 249	11 325
2010	212 112	89 458	42 485	86 051	43 146	266	140	16 778	13 916	19 559	11 554
2011	212 305	89 913	42 664	85 395	42 850	293	167	16 757	13 834	19 910	11 742
2012	213 368	90 949	43 023	85 096	42 652	348	194	16 701	13 689	20 274	11 970
2013	213 922	91 869	43 413	84 762	42 459	403	232	16 467	13 482	20 421	12 066

Quelle: Hansestadt Lübeck, Bereich Logistik, Statistik und Wahlen, auf Basis des Einwohnermelderegisters

### 211 Einwohner/-innen 2000-2013 nach Familienstand in Prozent

Jahr Stand jeweils 31.12.	Einw. Insg.	ledig	verheiratet	Lebens- partner- schaft	verwitwet bzw. Lebenspartner/in verstorben	geschieden bzw. Lebens- partnerschaft aufgehoben
		in Prozent				
2000	215 267	39,5	44,0	-	8,9	7,6
2001	215 330	39,9	43,6	-	8,7	7,8
2002	215 165	40,2	43,3	-	8,5	8,0
2003	214 338	40,3	43,0	-	8,4	8,2
2004	213 804	40,6	42,6	-	8,3	8,3
2005	213 983	40,9	42,3	-	8,2	8,5
2006	213 651	41,3	42,0	-	8,1	8,6
2007	213 865	41,5	41,6	0,1	8,1	8,7
2008	213 385	41,8	41,1	0,1	8,0	9,0
2009	211 716	41,8	41,0	0,1	8,0	9,1
2010	212 112	42,2	40,6	0,1	7,9	9,2
2011	212 305	42,4	40,2	0,1	7,9	9,4
2012	213 368	42,6	39,9	0,2	7,8	9,5
2013	213 922	42,9	39,6	0,2	7,7	9,5

Quelle: Hansestadt Lübeck, Bereich Logistik, Statistik und Wahlen, auf Basis des Einwohnermelderegisters



## 212 Einwohner/-innen am 31.12.2013 nach Familienstand, Geschlecht und Stadtteilen

Stadtteil	Einw. Insg.	ledig		verheiratet		Lebens- partner- schaft		verwitwet bzw. Lebenspartner/in verstorben		geschieden bzw. Lebens- partnerschaft aufgehoben	
		männl.	weibl.	männl.	weibl.	männl.	weibl.	männl.	weibl.	männl.	weibl.
01 - Innenstadt	13 543	4 321	3 853	1 705	1 667	31	22	87	428	642	787
02 - St. Jürgen	44 294	9 950	9 959	8 814	8 900	35	66	511	2 317	1 351	2 391
03 - Moisling	10 225	2 233	1 800	2 094	2 116	6	9	168	755	459	585
04 - Buntekuh	10 678	2 260	1 918	2 318	2 365	4	4	177	672	387	573
05 - St. Lorenz Süd	14 727	3 983	3 419	2 413	2 369	15	16	168	736	642	966
06 - St. Lorenz Nord	42 240	10 102	8 783	8 204	8 203	30	45	549	2 343	1 681	2 300
07 - St. Gertrud	41 050	8 849	7 894	8 176	8 270	30	47	617	2 933	1 747	2 487
08 - Schlutup	5 812	1 216	979	1 312	1 307	.	.	80	423	205	286
09 - Kücknitz	17 889	3 649	3 072	4 051	4 019	.	14	288	1 269	664	861
10 - Travemünde	13 464	1 893	1 736	3 216	3 243	16	7	340	1 606	577	830
Lübeck insg.	213 922	48 456	43 413	42 303	42 459	171	232	2 985	13 482	8 355	12 066

Quelle: Hansestadt Lübeck, Bereich Logistik, Statistik und Wahlen, auf Basis des Einwohnermelderegisters

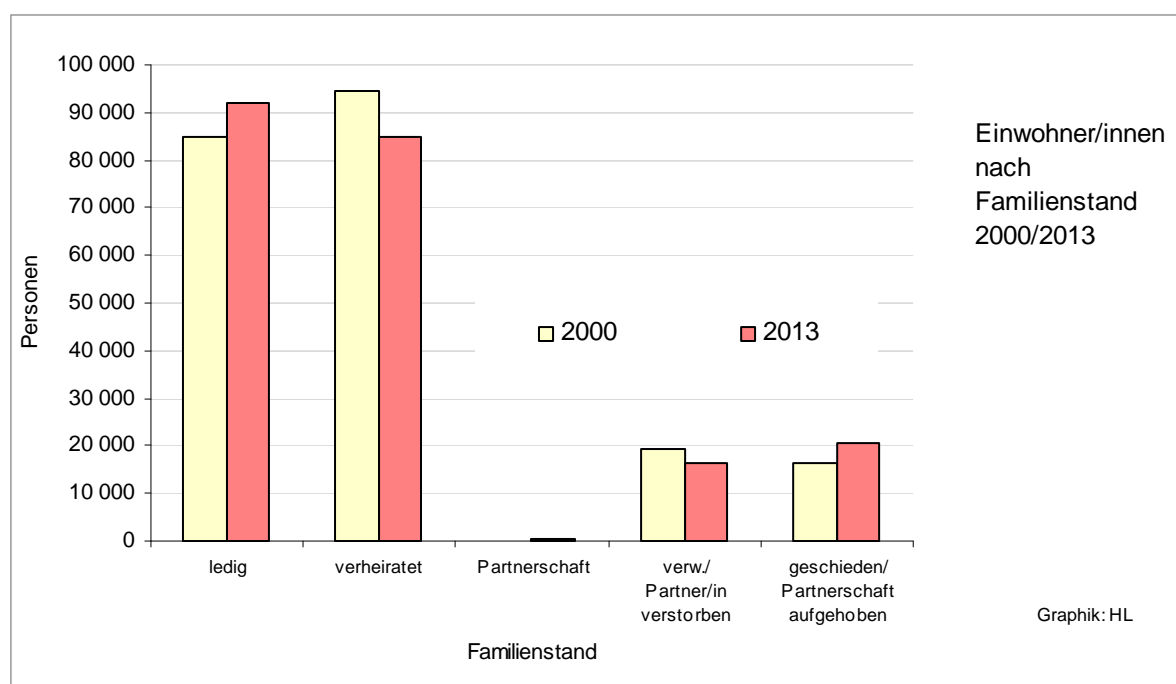

## Einwohner/innen nach Familienstand am 31.12.2013

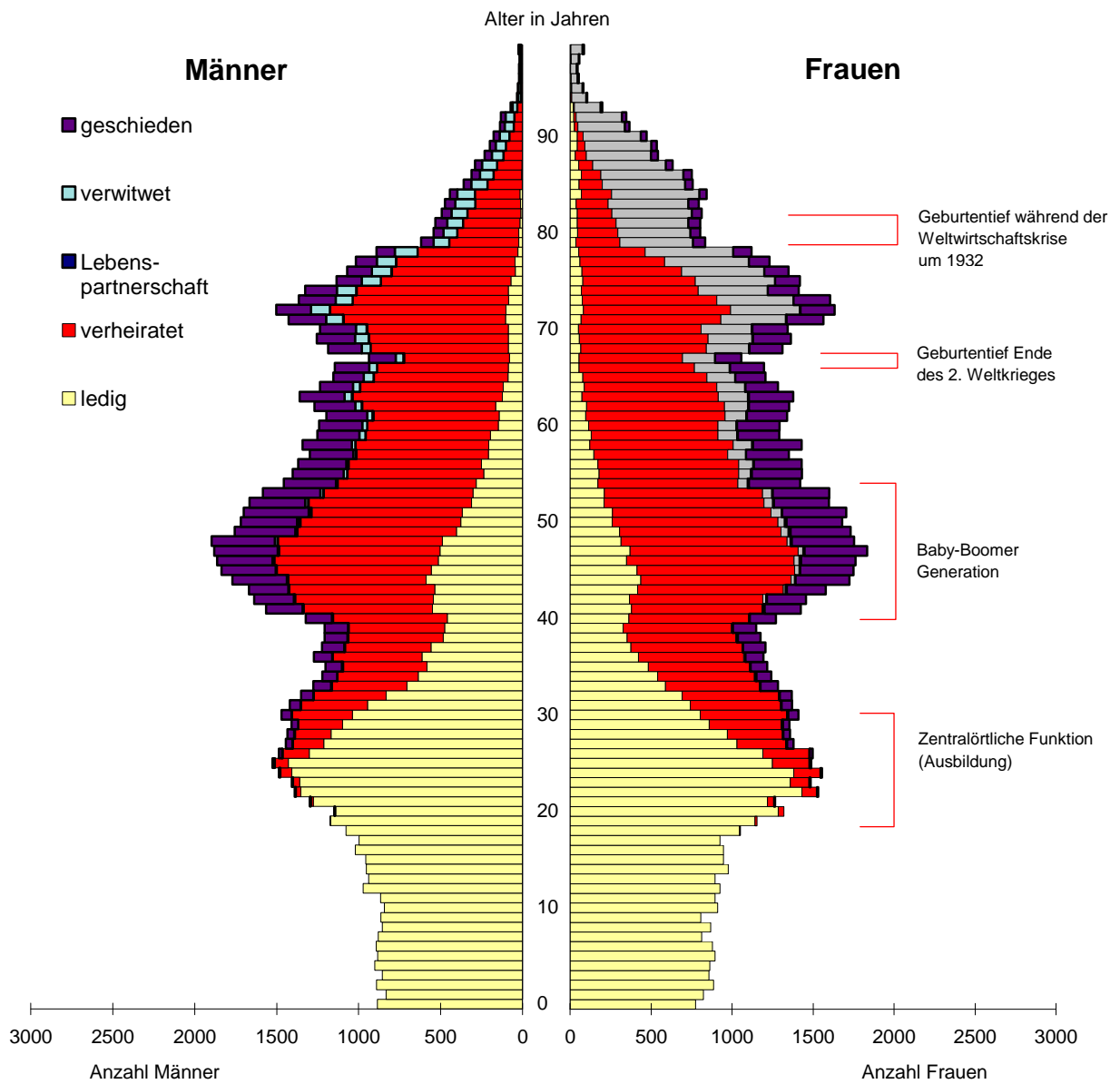

Quelle: Hansestadt Lübeck, Abt. Statistik

## 213 Einwohner/-innen 2000-2013 nach Religionszugehörigkeit

Jahr	insgesamt	darunter				Sonstige bzw. ohne Religion	
		evangelisch		katholisch		insg.	%
		insg.	%	insg.	%		
2000	215 267	120 771	56,1	19 922	9,3	74 574	34,6
2001	215 330	118 993	55,3	19 833	9,2	76 504	35,5
2002	215 165	116 930	54,3	19 701	9,2	78 534	36,5
2003	214 338	114 339	53,3	19 436	9,1	80 563	37,6
2004	213 804	112 658	52,7	19 208	9,0	81 938	38,3
2005	213 983	111 257	52,0	19 214	9,0	83 512	39,0
2006	213 651	109 802	51,4	19 277	9,0	84 572	39,6
2007	213 865	108 139	50,6	19 291	9,0	86 435	40,4
2008	213 385	106 062	49,7	19 128	9,0	88 195	41,3
2009	211 716	104 563	49,4	18 574	8,8	88 579	41,8
2010	212 112	103 147	48,6	18 491	8,7	90 474	42,7
2011	212 305	101 589	47,9	18 321	8,6	92 395	43,5
2012	213 368	100 685	47,2	18 389	8,6	94 294	44,2
2013	213 922	98 884	46,2	18 471	8,6	96 567	45,1

Quelle: Hansestadt Lübeck, Einwohnermelderegister

## 214 Einwohner/-innen am 31.12.2013 nach Religionszugehörigkeit und Stadtteilen

Stadtteil	insgesamt	darunter					
		evangelisch		katholisch		Sonstige bzw. ohne Religion	
		insg.	%	insg.	%	insg.	%
01 - Innenstadt	13 543	5 349	39,5	1 339	9,9	6 855	50,6
02 - St. Jürgen	44 294	20 981	47,4	3 793	8,6	19 520	44,1
03 - Moisling	10 225	5 039	49,3	1 001	9,8	4 185	40,9
04 - Buntekuh	10 678	4 100	38,4	1 072	10,0	5 506	51,6
05 - St. Lorenz Süd	14 727	5 944	40,4	1 484	10,1	7 299	49,6
06 - St. Lorenz Nord	42 240	19 066	45,1	3 484	8,2	19 690	46,6
07 - St. Gertrud	41 050	19 957	48,6	3 352	8,2	17 741	43,2
08 - Schlutup	5 812	2 994	51,5	410	7,1	2 408	41,4
09 - Kücknitz	17 889	8 914	49,8	1 515	8,5	7 460	41,7
10 - Travemünde	13 464	6 540	48,6	1 021	7,6	5 903	43,8
<b>Lübeck insg.</b>	<b>213 922</b>	<b>98 884</b>	<b>46,2</b>	<b>18 471</b>	<b>8,6</b>	<b>96 567</b>	<b>45,1</b>

Quelle: Hansestadt Lübeck, Bereich Logistik, Statistik und Wahlen, auf Basis des Einwohnermelderegisters

## 2 Bevölkerung

### 215 Einwohner/-innen 1988 - 2013 nach Stadtteilen

Jahr	Lübeck insg.	davon ..									
		01 - Innen- stadt	02 - St. Jürgen	03 - Mois- ling	04 - Bunte- kuh	05 - St. Lorenz Süd	06 - St. Lorenz Nord	07 - St. Gertrud	08 - Schlut- up	09 - Kück- nitz	10 - Trave- münde
1988	213 669	13 834	40 439	12 688	12 356	14 185	40 838	43 224	5 986	18 775	11 344
1989	215 839	14 128	40 645	12 727	12 417	14 489	41 018	43 692	6 109	18 918	11 696
1990	217 592	14 657	40 593	12 742	12 424	15 101	41 265	43 748	6 163	19 165	11 734
1991	218 366	14 785	40 592	12 791	12 440	15 568	41 370	43 593	6 172	19 225	11 830
1992	219 358	14 837	40 720	12 753	12 503	16 104	41 472	43 272	6 216	19 238	12 243
1993	219 284	14 611	40 842	12 638	12 495	16 237	41 454	43 062	6 168	19 291	12 486
1994	218 596	14 431	40 767	12 533	12 512	16 218	41 578	42 646	6 071	19 235	12 605
1995	218 543	14 201	40 719	12 464	12 265	16 058	41 952	42 162	6 004	20 055	12 663
1996	217 545	13 979	40 366	12 416	12 224	16 115	41 323	42 172	6 094	20 250	12 606
1997	217 430	13 686	40 162	12 311	12 124	15 964	41 070	42 844	6 087	20 445	12 737
1998	215 954	13 406	39 631	12 255	11 890	15 930	40 658	42 794	6 041	20 325	13 024
1999	215 327	13 193	39 368	12 297	11 758	15 806	41 349	42 469	5 967	19 881	13 239
2000	215 267	13 293	39 178	12 275	11 715	15 729	41 680	42 300	5 895	19 792	13 410
2001	215 330	13 358	39 145	12 401	11 590	15 644	42 039	42 212	5 886	19 551	13 504
2002	215 086	13 461	39 098	12 268	11 472	15 566	42 092	42 133	5 913	19 383	13 700
2003	214 169	13 521	39 159	12 138	11 233	15 262	41 967	42 011	5 925	19 167	13 786
2004	213 632	13 335	39 440	12 045	10 853	15 026	42 151	41 821	5 866	19 193	13 902
2005	213 899	13 438	39 763	11 852	10 783	15 031	42 327	42 016	5 801	18 996	13 892
2006	213 581	13 435	40 597	11 636	10 706	14 937	41 989	41 938	5 742	18 766	13 835
2007	213 865	13 607	41 220	11 530	10 582	15 014	41 915	41 976	5 758	18 450	13 813
2008	213 385	13 640	41 443	11 375	10 523	14 992	42 023	41 775	5 756	18 241	13 617
2009	211 716	13 436	41 970	11 190	10 423	14 726	41 326	41 355	5 811	18 002	13 477
2010	212 115	13 363	42 686	10 938	10 490	14 712	41 363	41 323	5 796	17 883	13 561
2011	212 305	13 373	43 024	10 756	10 570	14 738	41 579	41 127	5 769	17 854	13 515
2012	213 368	13 424	43 991	10 487	10 690	14 710	41 838	41 138	5 734	17 861	13 495
2013	213 922	13 543	44 294	10 225	10 678	14 727	42 240	41 050	5 812	17 889	13 464
Zu-/Abn.											
1990 - 1999	-1,0	-10,0	-3,0	-3,5	-5,4	4,7	0,2	-2,9	-3,2	3,7	12,8
2000 - 2009	-1,6	1,1	7,1	-8,8	-11,0	-6,4	-0,8	-2,2	-1,4	-9,0	0,5
2010 - 2013	0,9	1,3	3,8	-6,5	1,8	0,1	2,1	-0,7	0,3	0,0	-0,7

Quelle: Hansestadt Lübeck, Bereich Logistik, Statistik und Wahlen, auf Basis des Einwohnermelderegisters

## Bevölkerungsentwicklung 1990 – 2013 nach Stadtteilen

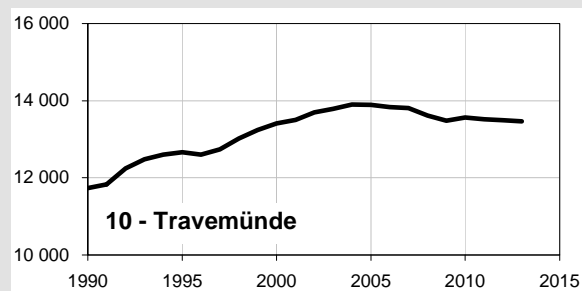
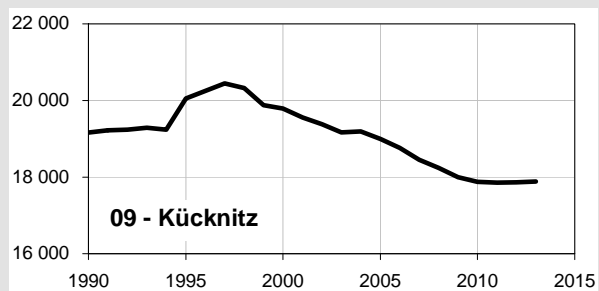
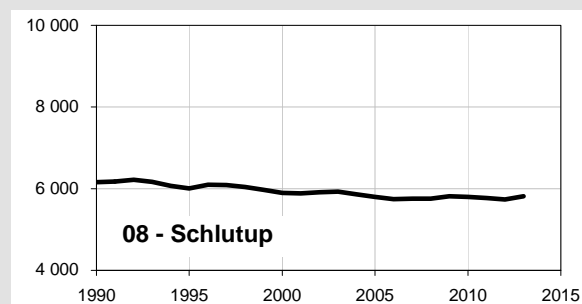
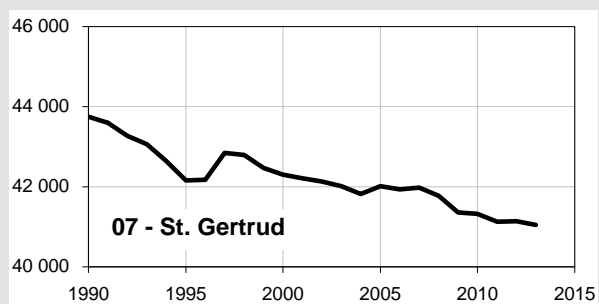
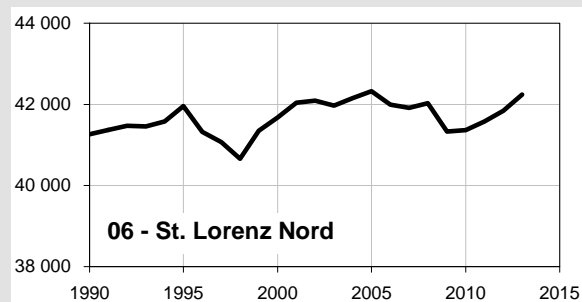
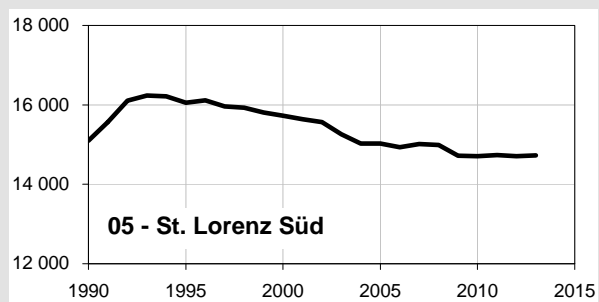
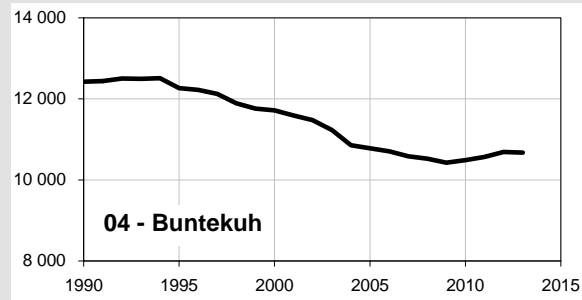
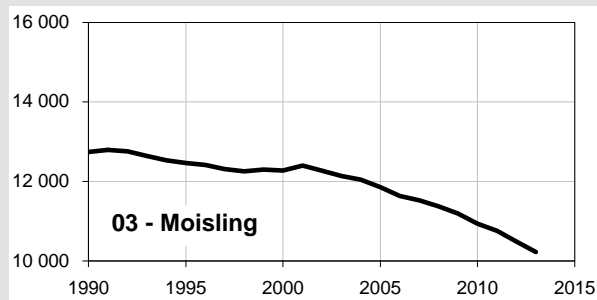
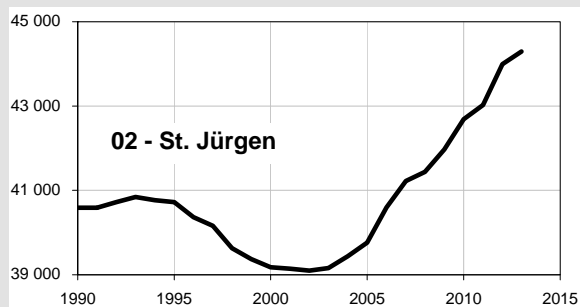
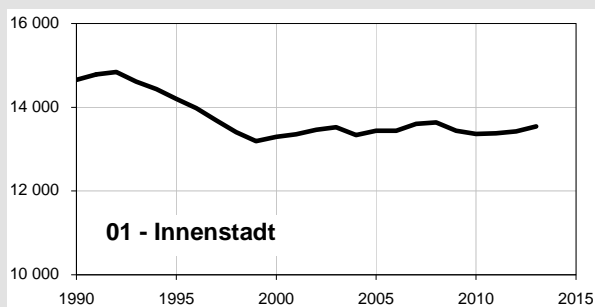

## 2 Bevölkerung

### 216 Einwohner/-innen 1990 - 2013 nach Stadtbezirken

Kenn- ziffer	Stadtbezirk Stadtteil	jeweils am 31.12. ...							Veränderung 2012 - 2013	
		1990	1995	2000	2005	2010	2012	2013	abso- lut	in %
<b>01</b>	<b>01 Innenstadt</b>	<b>14 657</b>	<b>14 201</b>	<b>13 293</b>	<b>13 438</b>	<b>13 363</b>	<b>13 424</b>	<b>13 543</b>	<b>51</b>	<b>0,4</b>
02	02 Hüttertortor	28 830	28 139	26 714	26 483	26 673	26 856	27 030	270	1,0
02	09 Strecknitz	7 998	8 376	8 403	9 260	12 170	13 321	13 481	726	5,8
02	10 Blankensee	427	779	571	436	269	269	253	10	3,9
02	11 Wulfsdorf	415	421	403	447	445	442	453	9	2,1
02	12 Beidendorf	113	121	115	113	113	112	112	1	0,9
02	13 Krummesse	825	887	953	1 085	1 023	1 004	968	- 14	-1,4
02	14 Kronsforde	557	547	522	513	491	486	482	- 8	-1,6
02	15 Niederbüssau	652	653	673	636	581	605	615	- 3	-0,5
02	16 Vorrade	106	105	111	96	82	83	83	2	2,5
02	17 Schiereichenkoppel	492	511	541	526	658	635	638	- 21	-3,2
02	18 Oberbüssau	178	180	172	168	181	178	179	- 5	-2,7
<b>02</b>	<b>St. Jürgen</b>	<b>40 593</b>	<b>40 719</b>	<b>39 178</b>	<b>39 763</b>	<b>42 686</b>	<b>43 991</b>	<b>44 294</b>	<b>967</b>	<b>2,2</b>
03	19 Niendorf	1 443	1 425	1 410	1 400	1 305	1 277	1 246	- 17	-1,3
03	20 Reecke	125	113	107	103	101	99	103	- 5	-4,8
03	21 Alt-Moisling	11 174	10 926	10 758	10 349	9 532	9 111	8 876	- 247	-2,6
<b>03</b>	<b>Moisling</b>	<b>12 742</b>	<b>12 464</b>	<b>12 275</b>	<b>11 852</b>	<b>10 938</b>	<b>10 487</b>	<b>10 225</b>	<b>- 269</b>	<b>-2,5</b>
<b>04</b>	<b>22 Buntekuh</b>	<b>12 424</b>	<b>12 265</b>	<b>11 715</b>	<b>10 783</b>	<b>10 490</b>	<b>10 690</b>	<b>10 678</b>	<b>120</b>	<b>1,1</b>
<b>05</b>	<b>03 St. Lorenz Süd</b>	<b>15 101</b>	<b>16 058</b>	<b>15 729</b>	<b>15 031</b>	<b>14 712</b>	<b>14 710</b>	<b>14 727</b>	<b>- 28</b>	<b>-0,2</b>
06	04 Holstentor-Nord	22 040	21 482	19 814	20 570	20 495	20 714	20 955	179	0,9
06	05 Falk./Vorwerk	9 290	9 476	10 691	10 848	10 431	10 511	10 557	- 25	-0,2
06	23 Gr. Steinrade	2 871	2 793	2 794	3 139	3 116	3 303	3 391	82	2,5
06	24 Dornbreite	7 064	8 201	8 381	7 770	7 318	7 310	7 337	23	0,3
<b>06</b>	<b>St. Lorenz Nord</b>	<b>41 265</b>	<b>41 952</b>	<b>41 680</b>	<b>42 327</b>	<b>41 363</b>	<b>41 838</b>	<b>42 240</b>	<b>259</b>	<b>0,6</b>
07	06 Burgtor	8 358	7 909	7 496	7 559	7 768	7 749	7 803	13	0,2
07	07 Marli/Brandenbaum	19 457	19 051	20 322	20 415	20 019	20 043	19 984	81	0,4
07	08 Eichholz	9 144	8 705	8 250	7 793	7 531	7 403	7 402	- 66	-0,9
07	25 Karlshof	6 789	6 497	6 232	6 249	6 005	5 943	5 861	- 17	-0,3
<b>07</b>	<b>St. Gertrud</b>	<b>43 748</b>	<b>42 162</b>	<b>42 300</b>	<b>42 016</b>	<b>41 323</b>	<b>41 138</b>	<b>41 050</b>	<b>11</b>	<b>0,0</b>
<b>08</b>	<b>26 Schlutup</b>	<b>6 163</b>	<b>6 004</b>	<b>5 895</b>	<b>5 801</b>	<b>5 796</b>	<b>5 734</b>	<b>5 812</b>	<b>- 35</b>	<b>-0,6</b>
09	27 Dänischburg	4 934	4 862	4 577	4 460	4 209	4 245	4 195	48	1,1
09	28 Herrenwyk	3 290	4 321	4 237	4 156	3 998	3 903	3 975	- 18	-0,5
09	29 Alt-Kücknitz	10 753	10 700	10 796	10 184	9 488	9 529	9 532	- 30	-0,3
09	30 Pöppendorf	188	172	182	196	188	184	187	7	4,0
<b>09</b>	<b>Kücknitz</b>	<b>19 165</b>	<b>20 055</b>	<b>19 792</b>	<b>18 996</b>	<b>17 883</b>	<b>17 861</b>	<b>17 889</b>	<b>7</b>	<b>0,0</b>
10	31 Ivendorf	278	298	276	292	269	245	251	- 3	-1,2
10	32 Alt-Travemünde	10 471	10 822	11 379	11 789	11 548	11 529	11 502	- 10	-0,1
10	33 Priwall	688	1 267	1 495	1 567	1 504	1 484	1 471	- 10	-0,7
10	34 Teutendorf	131	146	132	128	119	124	127	8	6,9
10	35 Brodten	166	130	128	116	121	113	113	- 5	-4,2
<b>10</b>	<b>Travemünde</b>	<b>11 734</b>	<b>12 663</b>	<b>13 410</b>	<b>13 892</b>	<b>13 561</b>	<b>13 495</b>	<b>13 464</b>	<b>- 20</b>	<b>-0,1</b>
	nicht zuordbar	-	-	-	84	-	-	-	-	-
	<b>Hansestadt Lübeck</b>	<b>217 592</b>	<b>218 543</b>	<b>215 267</b>	<b>213 983</b>	<b>212 112</b>	<b>213 368</b>	<b>213 922</b>	<b>554</b>	<b>0,5</b>

Quelle: Hansestadt Lübeck, Bereich Logistik, Statistik und Wahlen, auf Basis des Einwohnermelderegisters

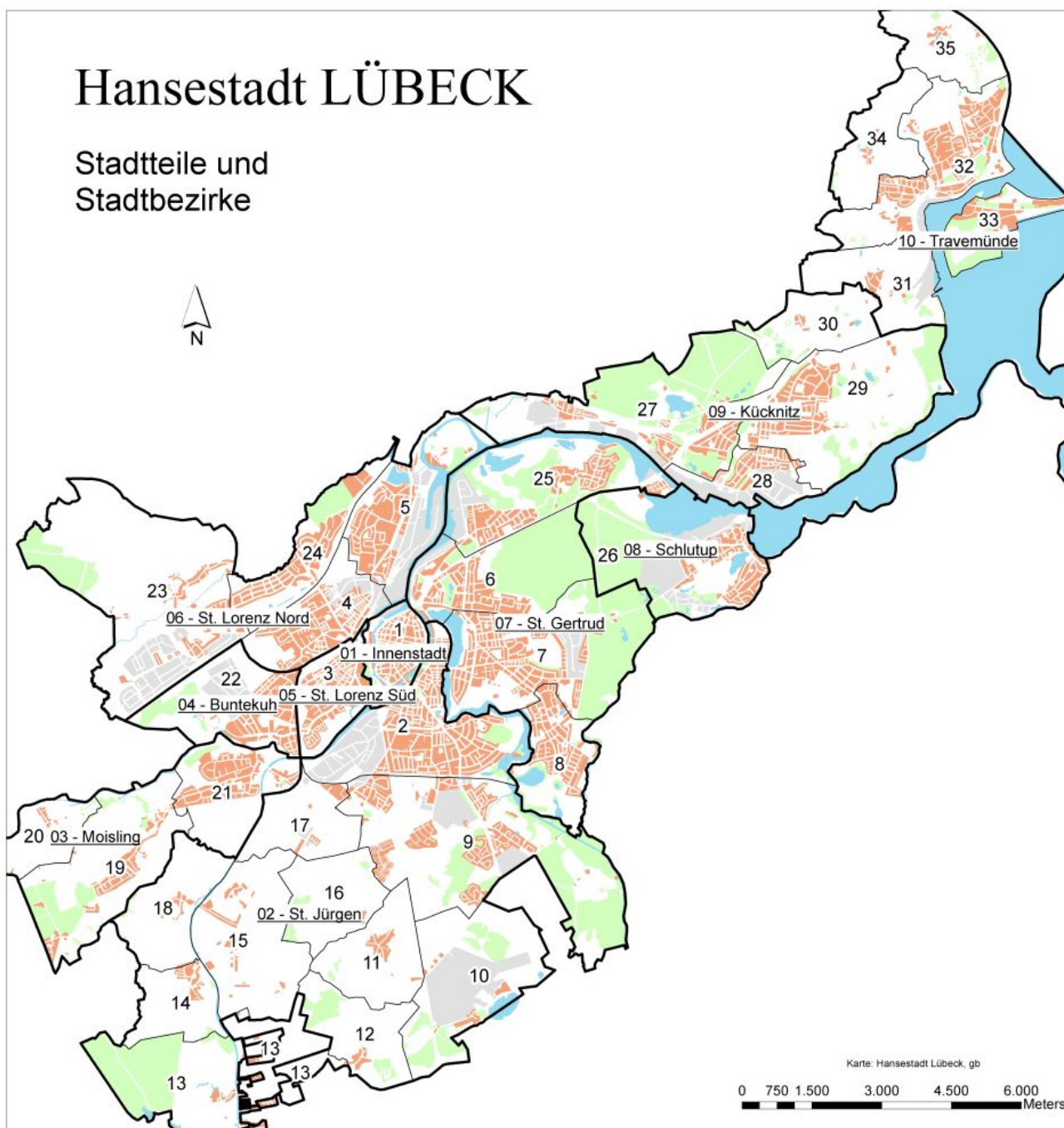
**01 - Innenstadt**

01 - Innenstadt

**02 - St. Jürgen**

02 Hüstertor/Mühlentor/Gärtnergasse  
 09 Strecknitz/Rothebek  
 10 Blankensee  
 11 Wulfsdorf  
 12 Beidendorf  
 13 Krummesse  
 14 Kronsforde  
 15 Niederbüssau  
 16 Vorrade  
 17 Schiereichenkoppel  
 18 Oberbüssau

**03 - Moisling**

19 Niendorf/Moorgarten  
 20 Reecke  
 21 Alt - Moisling/Genin

**04 - Buntekuh**

22 Buntekuh

**05 - St. Lorenz Süd**

03 St. Lorenz Süd

**06 - St. Lorenz Nord**

04 Holstentor-Nord  
 05 Falkenfeld/Vorwerk/Teerhof  
 23 Groß Steinrade/Schönböcken  
 24 Dornbreite/Krempelsdorf

**07 - St. Gertrud**

06 Burgtor/Stadtpark  
 07 Marli/Brandenbaum  
 08 Eichholz  
 25 Karlshof/Israelsdorf/Gothmund

**08 - Schlutup**

26 Schlutup

**09 - Kücknitz**

27 Dänischburg/Siems/Rangenberg/Wallberg  
 28 Herrenwyk  
 29 Alt-Kücknitz/Dummersdorf/Roter Hahn  
 30 Pöppendorf

**10 - Travemünde**

31 Ivendorf  
 32 Alt-Travemünde/ Rönnau  
 33 Priwall  
 34 Teutendorf  
 35 Brodten

2 Bevölkerung

217 Einwohner/-innen am 31.12.2013 nach statistischen Bezirken

Statistischer Bezirk	Einw.	Statistischer Bezirk	Einw.	Statistischer Bezirk	Einw.	Statistischer Bezirk	Einw.
1.0	1 260	7.0	2 283	19.1	957	27.1	696
1.1	2 185	7.1	1 660	19.2	289	27.2	148
1.2	1 813	7.2	2 587	<b>Niendorf</b>	<b>1 246</b>	27.3	896
1.3	1 663	7.3	1 083			27.4	1 467
1.4	1 697	7.4	999	20.1	103	27.5	16
1.5	200	7.5	649	<b>Reecke</b>	<b>103</b>	27.6	972
1.6	31	7.6	2 913			<b>Dänischburg</b>	<b>4 195</b>
1.7	1 925	7.7	2 064	21.0	288		
1.8	1 428	7.8	2 137	21.1	1 473	28.1	1 315
1.9	1 341	7.9	3 609	21.2	1 115	28.2	2 413
<b>Innenstadt</b>	<b>13 543</b>	<b>Marli/Brand.</b>	<b>19 984</b>	21.3	465	28.3	247
				21.4	647	<b>Herrenwyk</b>	<b>3 975</b>
2.0	3 540	8.1	1 083	21.5	2 297		
2.1	3 465	8.2	711	21.6	1 046	29.0	352
2.2	2 536	8.3	2 651	21.7	823	29.1	644
2.3	3 510	8.4	1 483	21.8	509	29.2	968
2.4	3 579	8.5	449	21.9	213	29.3	3 248
2.5	1 039	8.6	1 025	<b>Alt-Moisl.</b>	<b>8 876</b>	29.4	832
2.6	3 502	<b>Eichholz</b>	<b>7 402</b>			29.5	139
2.7	3 465			22.0	1 862	29.6	1 032
2.8	584	9.0	614	22.1	156	29.7	31
2.9	1 810	9.1	744	22.2	597	29.8	759
<b>Hüxtertor</b>	<b>27 030</b>	9.2	1 675	22.3	1 776	29.9	1 527
		9.3	46	22.4	871	<b>Alt-Kücknitz</b>	<b>9 532</b>
3.1	1 657	9.4	742	22.5	1 398		
3.2	3 565	9.5	547	22.6	625	30.1	187
3.3	1 437	9.6	2 431	22.7	663	<b>Pöppendorf</b>	<b>187</b>
3.4	1 336	9.7	1 013	22.8	1 913		
3.5	2 274	9.8	1 906	22.9	817	31.1	251
3.6	1 916	9.9	3 763	<b>Buntekuh</b>	<b>10 678</b>	<b>Ivendorf</b>	<b>251</b>
3.7	2 542	<b>Strecknitz</b>	<b>13 481</b>				
<b>St.Lorenz S.</b>	<b>14 727</b>			23.1	1 392	32.0	774
		10.1	253	23.2	1 999	32.1	872
4.0	544	<b>Blankensee</b>	<b>253</b>	<b>Gr.Steinrade</b>	<b>3 391</b>	32.2	1 557
4.1	11					32.3	1 145
4.2	3 353	11.1	453	24.1	29	32.4	1 090
4.3	4 118	<b>Wulfsdorf</b>	<b>453</b>	24.2	816	32.5	586
4.4	3 343			24.3	3 259	32.6	1 001
4.5	1 796	12.1	112	24.4	2 241	32.7	803
4.6	3 085	<b>Beidendorf</b>	<b>112</b>	24.5	992	32.8	2 055
4.7	445			<b>Dornbreite</b>	<b>7 337</b>	32.9	1 619
4.8	2 605	13.1	968			<b>Alt-Travem.</b>	<b>11 502</b>
4.9	1 655	<b>Krummesse</b>	<b>968</b>	25.1	1 311		
<b>Holstent.-N.</b>	<b>20 955</b>			25.2	2 427	33.1	1 350
		14.1	482	25.3	682	33.2	121
5.1	2 870	<b>Kronsforde</b>	<b>482</b>	25.4	581	<b>Priwall</b>	<b>1 471</b>
5.2	1 051			25.5	78		
5.3	980	15.1	615	25.6	782	34.1	127
5.4	4 653	<b>Niederbüssau</b>	<b>615</b>	<b>Karlshof/Is.</b>	<b>5 861</b>	<b>Teutendorf</b>	<b>127</b>
5.5	1 003						
<b>Falk./Vorw.</b>	<b>10 557</b>	16.1	83	26.1	971	35.1	113
		<b>Vorrade</b>	<b>83</b>	26.2	1 294	<b>Brodten</b>	<b>113</b>
6.1	598			26.3	1 630		
6.2	3 789	17.1	638	26.4	157		
6.3	1 031	<b>Schierreich.</b>	<b>638</b>	26.5	1 760		
6.4	2 338			<b>Schlutup</b>	<b>5 812</b>	<b>Lübeck insg.</b>	<b>213 922</b>
6.5	47	18.1	179				
<b>Burgtor</b>	<b>7 803</b>	<b>Oberbüssau</b>	<b>179</b>				

Quelle: Hansestadt Lübeck, Bereich Logistik, Statistik und Wahlen, auf Basis des Einwohnermelderegisters



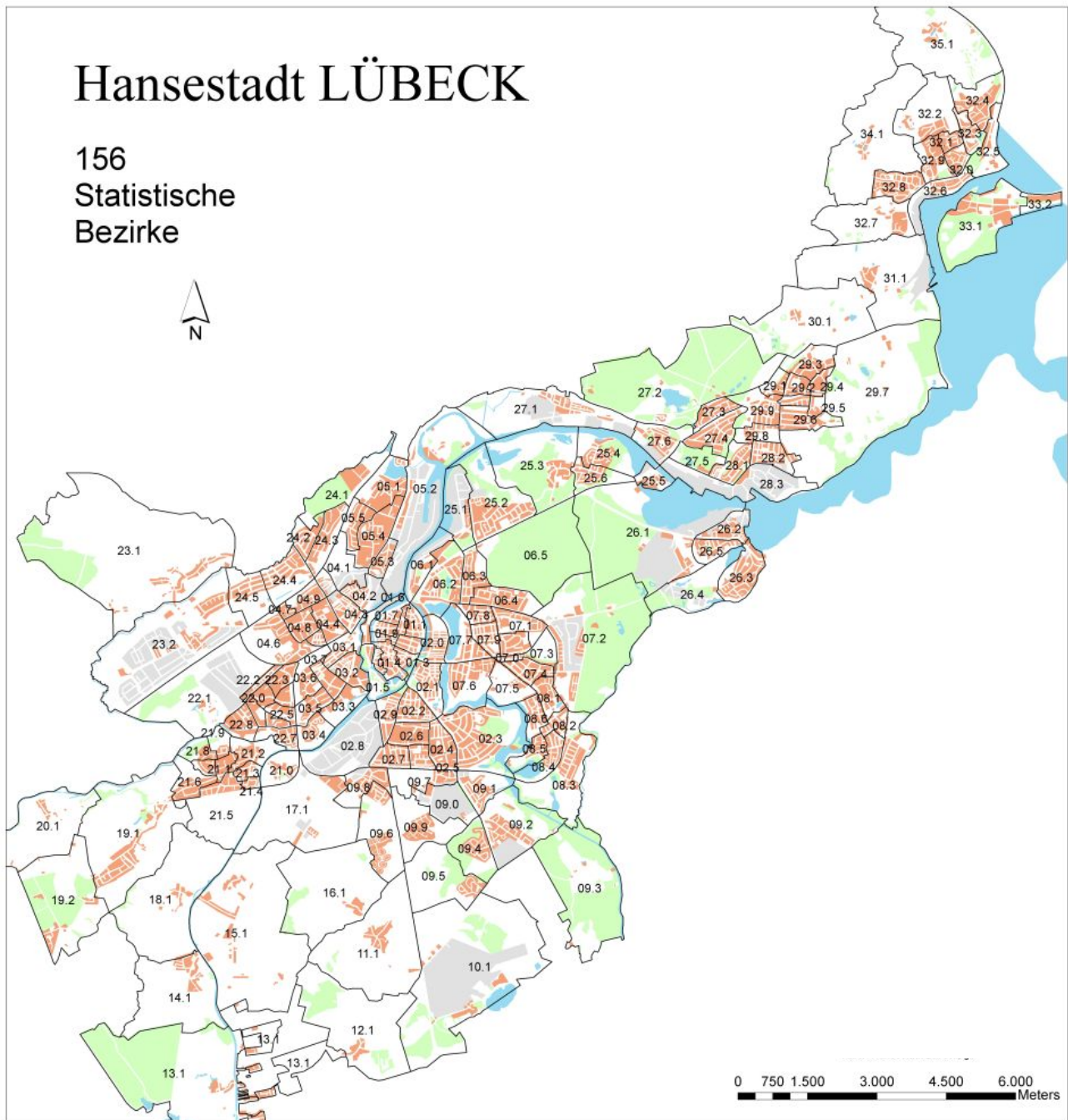

Die 35 Stadtbezirke mit den dazugehörigen 156 Statistischen Bezirken:

01 - Innenstadt	01.1-01.9	13 - Krummesse	13.1	25 - Karlshof	25.1-25.6
02 - Hüntertor	02.0-02.9	14 - Kronsforde	14.1	26 - Schlutup	26.1-26.5
03 - St. Lorenz Süd	03.1-03.7	15 - Niederbüssau	15.1	27 - Dänischburg	27.1-27.6
04 - Holstentor-Nord	04.0-04.9	16 - Vorrade	16.1	28 - Herrenwyk	28.1-28.3
05 - Falkenfeld	05.1-05.5	17 - Schieriechenk.	17.1	29 - Alt-Kücknitz	29.0-29.9
06 - Burgtor	06.1-06.5	18 - Oberbüssau	18.1	30 - Pöppendorf	30.1
07 - Marli	07.0-07.9	19 - Niendorf	19.1-19.2	31 - Ivendorf	31.1
08 - Eichholz	08.1-08.6	20 - Reecke	20.1	32 - Alt-Travemünde	32.0-32.9
09 - Strecknitz	09.0-09.9	21 - Alt Moising	21.0-21.9	33 - Priwall	33.1-33.2
10 - Blankensee	10.1	22 - Buntekuh	22.0-22.9	34 - Teutendorf	34.1
11 - Wulfsdorf	11.1	23 - Groß Steinrade	23.1-23.2	35 - Brodten	35.1
12 - Beidendorf	12.1	24 - Dornbreite	24.1-24.5		

## 2 Bevölkerung

### 218 Einwohner/-innen am 31.12.2013 nach Wohnquartieren

Stadtteil	KZF - Wohnquartiere	Anzahl	Stadtteil	KZF - Wohnquartiere	Anzahl
01 - Innenstadt	0101 - Innenstadt	13 543	07 - St. Gertrud	0701 - Burgtor	2 898
02 - St. Jürgen	0201 - Hüntertor	7 005		0702 - Karlshof	3 738
	0202 - Gewerbeg. Genin	584		0703 - Marli, westl. Bereich	1 665
	0203 - Mühlenort	15 931		0704 - Israelsdorf u. Gothmund	2 045
	0204 - Gärtnergasse	3 510		0705 - Herreninsel	78
	0205 - Rothebeck	2 588		0706 - Stadtpark	4 905
	0206 - Uni-Gelände	1 627		0707 - Marli, nordöstl. Ber.	11 772
	0207 - Strecknitz	744		0708 - Waldersee und Hohewarte	2 790
	0208 - Bornkamp	1 749		0709 - Brandenbaum	999
	0209 - Hochschulstadtteil	3 763		0710 - Gleisdreieck	2 758
	0210 - Planetensiedlung	742		0711 - Eichholz, nordöstl. Ber.	2 390
	0211 - Nibelung./Falkenh.	1 721		0712 - Eichholz, südwestl. Ber.	2 305
	0212 - Siedl. Wulfseck	547		0713 - Krögerland	1 025
	0213 - Blankensee	253		0714 - Finnlandsiedlung	1 682
	0214 - Wulfsdorf	453	08 - Schlutup	0801 - Schlutup, nördl. Ber.	4 025
	0215 - Beidendorf	112		0802 - Siedl. Schlutup	1 787
	0216 - Krummesse	968	09 - Kücknitz	0901 - Dänischburg	696
	0217 - Kronsforde	482		0902 - Siems	972
	0218 - Niederbüssau	615		0903 - Wallberg	1 044
	0219 - Vorrade	83		0904 - Rangenberg	1 467
	0220 - Schiereichenkoppel	638		0905 - Herrenwyk	3 991
	0221 - Oberbüssau	179		0906 - Alt-Kücknitz	2 286
03 - Moisling	0301 - Niendorf	957		0907 - Dummersdorf	1 554
	0302 - Moorgarten	289		0908 - Roter Hahn	5 692
	0303 - Reecke	103		0909 - Pöppendorf	187
	0304 - Alt-Moisling	8 588	10 - Travem.	1001 - Ivendorf	251
	0305 - Genin	288		1002 - Rönnau/Pommernzentr.	2 868
04 - Buntekuh	0401 - Buntekuh	10 678		1003 - Teutendorf	127
				1004 - Brodten	113
05 - St. Lorenz S.	0501 - St. Lorenz S. (o. R. L.)	13 391		1005 - Alt-Travemünde	8 634
	0502 - Roter Löwe	1 336		1006 - Priwall	1 471
06 - St. Lorenz N.	0601 - Holstent.-N., westl. F.	12 929	Summe		213 922
	0602 - Holstent.-N. östl. Fack.	8 026			
	0603 - Falkenfeld	4 403			
	0604 - Vorwerk	4 123			
	0605 - Groß Steinrade	1 392			
	0606 - Schönböcken	1 403			
	0607 - Dornbreite/Krempelsd.	3 829			
	0608 - Possehl-Siedl.	845			
	0609 - südl. Friedhofsallee	3 259			
	0610 - Gew. Pos. Str.-Schw.A.	2 031			

Quelle: Hansestadt Lübeck, Bereich Logistik, Statistik und Wahlen, auf Basis des Einwohnermelderegisters

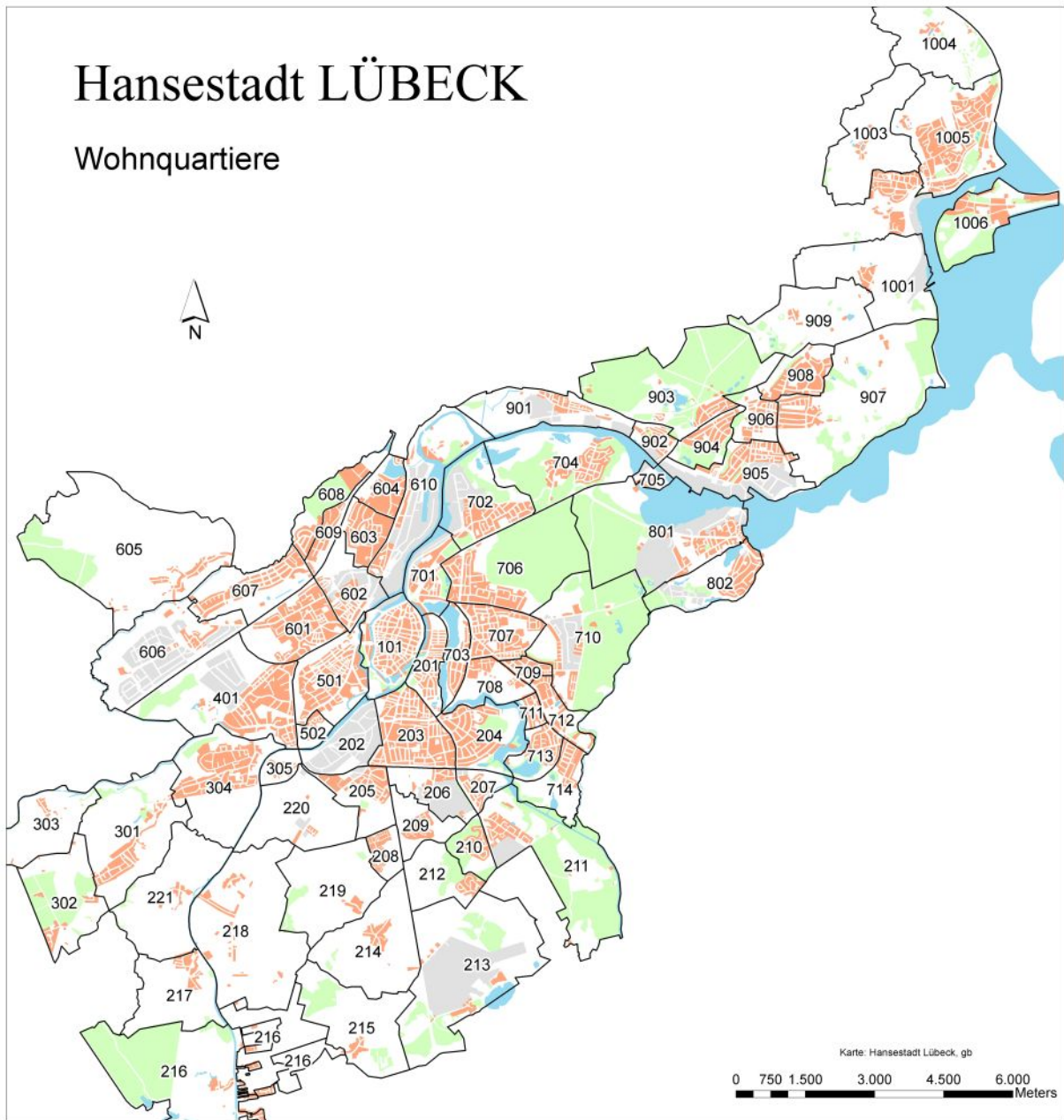

**219 Einwohner/-innen am 31.12.2013 nach Postleitzahlbereichen und Altersgruppen**

Postleitzahlbezirk	Einw. Insg.	davon Personen im Alter von ... bis einschließlich ...						darunter weiblich
		unter 18	18-29	30 - 39	40 - 49	50 - 59	60 u.ä.	
23552	13 343	1 392	3 628	2 221	2 004	1 599	2 499	6 655
23554	22 928	3 854	4 185	3 083	3 373	3 158	5 275	11 576
23556	17 411	2 527	2 249	2 015	2 798	2 557	5 265	9 078
23558	27 332	4 316	4 947	3 812	3 975	3 620	6 662	14 067
23560	21 228	3 758	2 921	2 577	3 277	3 178	5 517	10 950
23562	22 923	3 473	4 202	2 762	3 089	2 831	6 566	12 208
23564	18 776	3 169	2 389	2 225	2 939	2 647	5 407	10 176
23566	21 521	2 742	3 101	2 413	3 214	3 260	6 791	11 318
23568	16 123	2 580	1 712	1 589	2 556	2 386	5 300	8 456
23569	17 818	2 881	2 316	1 844	2 796	2 730	5 251	9 196
23570	13 535	1 311	974	891	1 634	1 767	6 958	7 461
23627	18	2	3	2	5	3	3	7
23628	966	198	102	85	185	171	225	504
insg.	213 922	32 203	32 729	25 519	31 845	29 907	61 719	111 652

Quelle: Hansestadt Lübeck, Bereich Logistik, Statistik und Wahlen, auf Basis des Einwohnermelderegisters

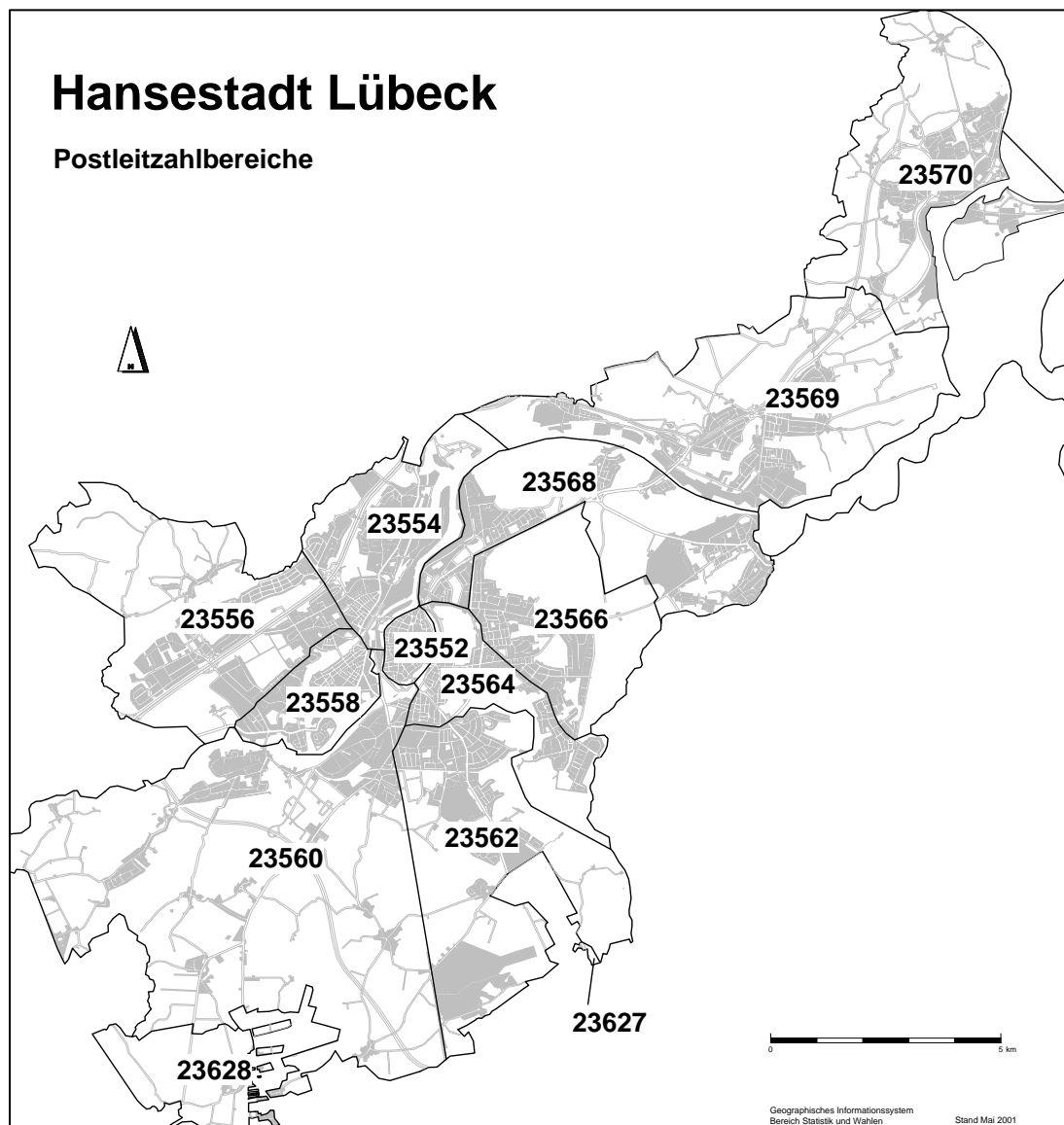

## Ausländer/innen und Migrationshintergrund

### 220 Einwohner/-innen 1990 – 2013 nach Staatsangehörigkeit

Jahr 31.12.	Einw. Insg.	davon							
		Deutsche				EU-Ausländer		sonst. Ausländer	
		ohne Migrationshintergr.		mit Migrationshintergrund					
		abs.	in %	abs.	in %	abs.	in %	abs.	in %
1990	217 592	200 010	91,9	-	-	2 831	1,3	14 751	6,8
1995	218 543	198 373	90,8	-	-	3 310	1,5	16 860	7,7
2000	215 267	195 627	90,9	-	-	3 141	1,5	16 499	7,7
2001	215 330	196 770	91,4	-	-	3 123	1,5	15 437	7,2
2002	215 165	197 018	91,6	-	-	3 176	1,5	14 971	7,0
2003	214 338	196 735	91,8	-	-	2 929	1,4	14 674	6,8
2004	213 804	196 717	92,0	-	-	4 988	2,3	12 099	5,7
2005	213 983	196 672	91,9	-	-	5 137	2,4	12 174	5,7
2006	213 651	197 073	92,2	-	-	4 960	2,3	11 618	5,4
2007	213 865	172 973	80,9	24 402	11,4	5 064	2,4	11 426	5,3
2008	213 385	172 433	80,8	24 881	11,7	5 031	2,4	11 040	5,2
2009	211 716	172 176	81,3	24 976	11,8	4 384	2,1	10 180	4,8
2010	212 112	172 092	81,1	25 380	12,0	4 531	2,1	10 109	4,8
2011	212 305	171 547	80,8	25 933	12,2	4 681	2,2	10 144	4,8
2012	213 368	172 393	80,8	25 603	12,0	5 073	2,4	10 299	4,8
2013	213 922	171 031	80,0	26 615	12,4	5 588	2,6	10 688	5,0

Quelle: Hansestadt Lübeck, Bereich Logistik, Statistik und Wahlen, auf Basis des Einwohnermelderegisters

#### EU-Staaten:

EU6	Gründungsstaaten: Belgien, Deutschland, Frankreich, Italien, Luxemburg, Niederlande
EU9	1973: Dänemark, Großbritannien, Irland
EU10	1981: Griechenland
EU12	1986: Portugal, Spanien
EU15	1995: Finnland, Österreich, Schweden
EU25	2004: Estland, Lettland, Litauen, Polen, Tschechien, Slowakei, Slowenien, Ungarn, Malta, Zypern
EU27	2007: Rumänien, Bulgarien
EU28	2013: Kroatien

### 221 Einbürgerungen 2005 - 2013

Jahr	insg.	davon	
		männlich	weiblich
2005	628	301	327
2006	650	318	332
2007	569	246	323
2008	347	169	178
2009	236	125	111
2010	365	189	176
2011	326	165	161
2012	331	169	162
2013	334	170	164

Anmerkung:

Erwerb der deutschen Staatsangehörigkeit durch Einbürgerung nach § 8 und 9 des Staatsangehörigkeitsgesetzes bzw. § 85 des Ausländergesetzes und § 10 des neuen Staatsangehörigkeitsgesetzes und § 21 des Gesetzes über die Rechtstellung heimatloser Ausländer im Bundesgebiet

Quelle: Hansestadt Lübeck, Meldestelle



**222 Asylbewerberleistungsempfänger/innen 2010 - 2013**

Quartal	insg.	nach Geschlecht		nach Alter	
		Frauen	Männer	unter 25	25 und älter
31.03.2010	133	64	69	69	64
30.06.2010	144	71	73	70	74
30.09.2010	190	87	103	97	93
31.12.2010	213	91	122	105	108
31.03.2011	222	92	130	101	121
30.06.2011	237	102	135	107	130
30.09.2011	259	111	148	119	140
31.12.2011	274	113	161	126	148
31.03.2012	276	112	164	127	149
30.06.2012	278	111	167	128	150
30.09.2012	288	117	171	124	164
31.12.2012	367	154	213	162	205
31.03.2013	396	168	228	175	221
30.06.2013	440	187	253	193	247
30.09.2013	489	212	277	223	266
31.12.2013	576	253	323	280	296

Quelle: Hansestadt Lübeck, Bereich Soziale Sicherung, 2.500.32.1

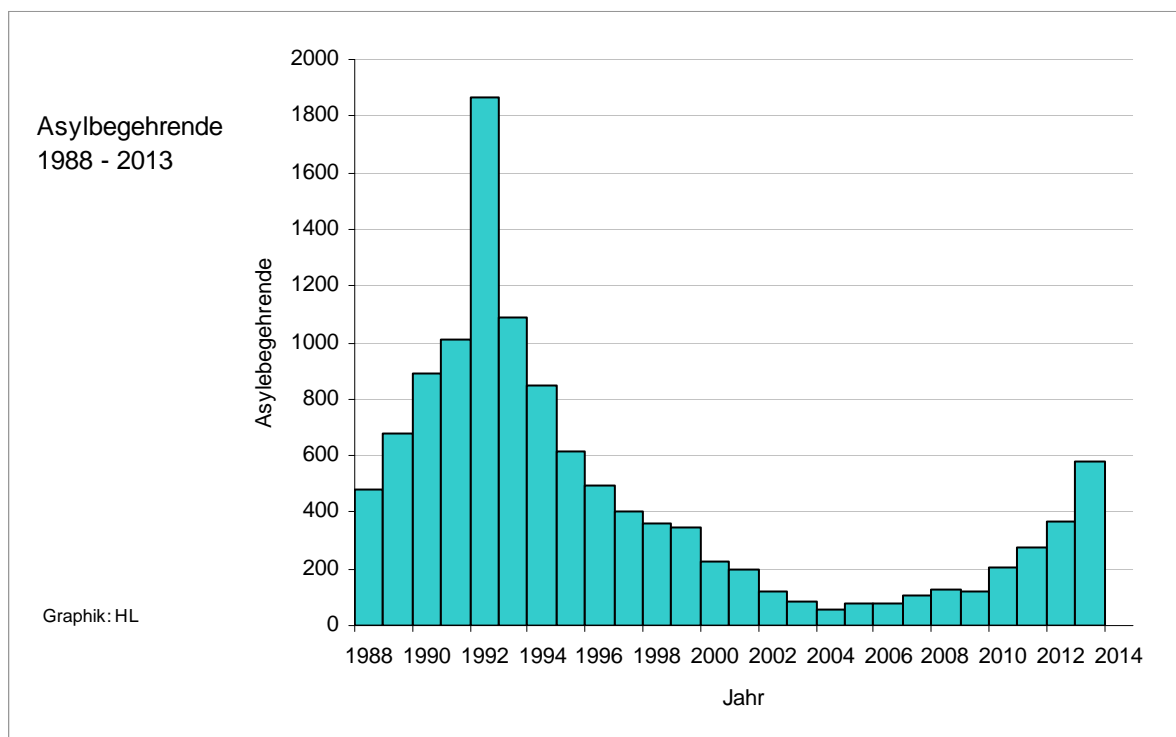

## 223 Einwohner/-innen 2000 - 2013 nach häufigsten Staatsangehörigkeiten

Jahr Stand jeweils 31.12.	Ein- wohner/ innen insg.	darunter ohne dt. Staats- angehörigkeit		nach Nationalitäten									
				Türkei	Polen	Russ. Föde- ration	Grie- chen- land	Ita- lien	Irak	Ukra- ine	Bulga- rien	China	sons- tige
		Anzahl	in %	Anzahl									
2000	215 267	19 640	9,1	6 991	1 699	587	690	583	776	635	76	128	7 475
2001	215 330	18 560	8,6	6 730	1 647	557	677	566	754	715	80	139	6 695
2002	215 165	18 147	8,4	6 351	1 657	591	682	565	688	720	78	184	6 631
2003	214 338	17 603	8,2	5 914	1 681	586	636	508	639	768	90	219	6 562
2004	213 804	17 087	8,0	5 706	1 551	642	622	488	501	756	89	207	6 525
2005	213 983	17 311	8,1	5 709	1 645	675	611	465	449	724	108	226	6 699
2006	213 651	16 578	7,8	5 513	1 589	645	597	454	450	672	109	248	6 301
2007	213 865	16 490	7,7	5 395	1 602	640	592	468	462	587	157	337	6 250
2008	213 385	16 071	7,5	5 250	1 544	618	573	460	500	549	280	323	5 974
2009	211 716	14 564	6,9	4 972	1 257	570	530	460	460	533	179	298	5 305
2010	212 112	14 640	6,9	4 839	1 265	572	487	457	459	532	230	309	5 490
2011	212 305	14 825	7,0	4 756	1 336	585	530	453	455	465	266	270	5 709
2012	213 368	15 373	7,2	4 603	1 479	611	554	461	453	450	314	302	6 146
2013	213 920	16 276	7,6	4 518	1 663	679	579	493	449	458	376	352	6 709

Quelle: Hansestadt Lübeck, Bereich Logistik, Statistik und Wahlen, auf Basis des Einwohnermelderegisters

## 224 Einwohner/-innen am 31.12. 2013 nach häufigsten Staatsangehörigkeiten und Stadtteilen

Stadtteil	Ein- wohner/ innen insg.	darunter ohne dt. Staats- angehörigkeit		nach Nationalitäten									
				Türkei	Polen	Russ. Föde- ration	Grie- chen- land	Ita- lien	Irak	Ukra- ine	Bulga- rien	China	sons- tige
		Anzahl	in %	Anzahl									
01 - Innenstadt	13 543	1 644	12,1	317	91	59	66	94	23	29	26	61	878
02 - St. Jürgen	44 294	2 371	5,4	248	231	106	64	60	28	42	119	194	1 279
03 - Moisling	10 225	1 122	11,0	434	119	64	24	17	27	84	8	5	340
04 - Buntekuh	10 678	1 382	12,9	445	173	64	19	22	186	67	8	6	392
05 - St. Lorenz S.	14 726	1 514	10,3	451	162	55	27	41	56	38	31	17	636
06 - St. Lorenz N.	42 240	3 766	8,9	1 255	346	169	86	123	75	108	119	31	1 454
07 - St. Gertrud	41 049	2 177	5,3	531	253	113	64	66	41	62	15	30	1 002
08 - Schlutup	5 812	345	5,9	39	39	4	151	5	4	2	8	-	93
09 - Kücknitz	17 889	1 450	8,1	726	181	29	62	38	8	19	23	.	363
10 - Travemünde	13 464	505	3,8	72	68	16	16	27	.	7	19	7	272
Lübeck insg.	213 920	16 276	7,6	4 518	1 663	679	579	493	449	458	376	352	6 709
<b>Segregationsindex</b>	<b>x</b>	<b>x</b>	<b>x</b>	<b>29,8</b>	<b>14,3</b>	<b>17,9</b>	<b>30,9</b>	<b>19,4</b>	<b>43,3</b>	<b>28,5</b>	<b>24,8</b>	<b>45,5</b>	<b>12,8</b>

Quelle: Hansestadt Lübeck, Bereich Logistik, Statistik und Wahlen, auf Basis des Einwohnermelderegisters

## 2 Bevölkerung

### 225 Ausländer/innen nach Staatsangehörigkeit 1961 – 2013 (Ausländerzentralregister)

Schl.	Staatsangehörigkeit	31.12. 1961	30.06. 1966	31.12. 1971	30.09. 1981	31.12. 1990	31.12. 1995	31.12. .2000	31.12. 2005	31.12. 2010	31.12. 2011	31.12. 2012	31.12. 2013
	Ausl. insg.	2 692	5 362	9 209	15 087	14 883	17 360	17 886	16 087	15 567	15 889	16 705	17 749
163	Türkei	50	741	3 101	7 933	6 361	7 455	7 004	5 692	5 059	4 959	4 847	4 774
152	Polen	443	442	467	915	2 212	1 207	1 396	1 283	1 401	1 487	1 664	1 928
160	Russ. Föderation 1)	-	-	-	-	-	195	489	601	602	634	668	727
134	Griechenland	172	782	1 027	669	627	797	725	640	595	583	610	634
137	Italien	258	576	612	696	519	579	586	495	496	488	508	545
166	Ukraine 2)	-	-	-	-	-	166	600	721	537	520	516	514
125	Bulgarien	...	...	...	...	24	41	62	78	205	310	400	501
438	Irak	...	...	...	...	32	252	727	425	469	471	466	473
479	China	...	...	...	...	81	119	119	192	339	317	333	362
154	Rumänien	...	...	...	...	72	90	153	106	127	183	269	348
161	Spanien	150	456	580	318	239	249	243	234	218	221	251	288
151	Österreich	...	...	...	...	265	260	256	237	241	243	250	283
439	Iran	...	...	...	...	191	185	147	44	75	110	180	256
128	Finnland	...	...	...	...	145	194	265	306	253	241	250	255
153	Portugal	2	120	262	418	273	280	299	257	238	233	247	253
368	USA	...	...	...	...	101	161	170	149	194	219	232	227
168	Großbritannien	...	...	...	...	178	241	214	169	183	181	204	210
461	Pakistan	...	...	...	...	59	92	144	128	149	149	157	179
129	Frankreich	...	...	...	...	132	133	131	103	127	136	160	160
126	Dänemark	...	...	...	...	148	193	160	139	136	143	149	156
285	Tunesien	...	...	...	...	499	408	230	150	133	141	144	153
157	Schweden	...	...	...	...	135	206	168	133	137	137	143	149
139	Lettland 4)	...	...	...	...	104	84	101	122	92	112	127	138
148	Niederlande	...	...	...	...	127	123	131	122	119	125	131	135
476	Thailand	...	...	...	...	33	53	85	111	120	123	127	128
432	Vietnam	...	...	...	...	69	62	58	105	134	135	124	125
130	Kroatien 5)	-	-	-	-	-	72	86	92	103	100	107	109
122	Bosnien-Herzegowina 3)	-	-	-	-	-	683	103	103	106	115	112	108
138	Jugoslawien (ehem.)	103	137	719	580	431	450	412	356	162	128	59	58
159	Sowjetunion (ehem.)	...	...	...	...	...	...	78	31	19	16	14	13

#### Staatsgründungen /Unabhängigkeit:

1) Russische Föderation: 12. Juni 1990

2) Ukraine: 24. August 1991

3) Bosnien-Herzegowina: 01. März 1992

4) Lettland: 21. August 1991

5) Kroatien: 25. Juni 1991

Quelle: Bundesverwaltungsamt, Ausländerzentralregister



## 226 Einwohner/innen mit Migrationshintergrund 2007 - 2013

Jahr	Einwohner/innen insg.	ohne Migrationshintergrund	Personen mit Migrationshintergrund				in % der Einw.	Ausländeranteil
			insg.	davon ...				
				nicht-deutsche Staatsangeh.	Deutsch durch Einbürgerung	Deutsch - Aussiedler		
1	2	3	4	5	6	Sp. 3 von 1	Sp. 4 von 1	
2007	213 865	175 639	40 888	16 486	12 375	12 027	19,1	7,7
2008	213 385	172 434	40 951	16 070	11 677	13 204	19,2	7,5
2009	211 716	172 176	39 540	14 564	11 855	13 121	18,7	6,9
2010	212 112	172 092	40 020	14 640	12 285	13 095	18,9	6,9
2011	212 305	171 547	40 758	14 825	12 855	13 078	19,9	7,0
2012	213 368	172 392	40 976	15 373	13 225	12 378	19,2	7,2
2013	213 922	171 029	42 893	16 278	13 819	12 796	20,1	7,6

Quelle: Hansestadt Lübeck, Einwohnermelderegister

## 227 Einwohner/innen am 31.12.2013 nach Migrationshintergrund und Stadtteilen

Stadtteil	Einwohner/innen insg.	ohne Migrationshintergrund	Personen mit Migrationshintergrund					in % der Einw.	darunter weiblich	
			insg.	davon ...			Anzahl		in %	
				nicht-deutsche Staatsangeh.	Deutsch durch Einbürgerung	Deutsch - Aussiedler				
01 Innenstadt	13 543	10 544	2 999	1 644	900	455	22,1	1 473	49,1	
02 St.Jürgen	44 294	37 794	6 500	2 371	1 983	2 146	14,7	3 360	51,7	
03 Moisling	10 225	7 452	2 773	1 122	725	926	27,1	1 386	50,0	
04 Buntekuh	10 678	6 754	3 924	1 382	1 536	1 006	36,7	1 974	50,3	
05 St.Lorenz Süd	14 727	11 025	3 702	1 515	1 237	950	25,1	1 853	50,1	
06 St.Lorenz Nord	42 240	32 075	10 165	3 766	3 455	2 944	24,1	5 125	50,4	
07 St.Gertrud	41 050	34 377	6 673	2 178	2 128	2 367	16,3	3 429	51,4	
08 Schlutup	5 812	5 024	788	345	227	216	13,6	404	51,3	
09 Kücknitz	17 889	14 414	3 475	1 450	1 146	879	19,4	1 707	49,1	
10 Travemünde	13 464	11 570	1 894	505	482	907	14,1	1 032	54,5	
Hansestadt Lübeck	213 922	171 029	42 893	16 278	13 819	12 796	20,1	21 743	50,7	

Quelle: Hansestadt Lübeck, Bereich Logistik, Statistik und Wahlen, auf Basis des Einwohnermelderegisters

**Migrationshintergrund:**

Ausländer/innen: Personen ohne deutsche Staatsangehörigkeit (Personen mit deutscher und ausländischer Staatsangehörigkeit gelten als Deutsche)

Eingebürgerte Deutsche: Optionseinbürgerung bzw. Nachweis über Einbürgerungsurkunde. Zusätzliche Ermittlung über ausländischen Geburtsort.

Aussiedler/innen: Die Ermittlung der Aussiedler erfolgt über die Lage des Geburtsortes (heutige GUS-Staaten bzw. ehemalige Ostgebiete). Eine Unterscheidung zwischen Aussiedlern und Spätaussiedlern (Zuzug nach dem 31.12.1992) wird aufgrund der unzureichenden Datenlage hinsichtlich des Zuzugsdatums nicht vorgenommen. Geburtsorte von Deutschen, die vor dem 08.05.1945 geboren sind (Vertriebene des 2. Weltkrieges), werden zur Abgrenzung von den Aussiedlern als Geburtsorte im Inland verarbeitet.

## 2 Bevölkerung

### 228 Einwohner/-innen 2007 - 2013 nach Migrationshintergrund, Altersgruppen

Jahr Stand jeweils 31.12.	Einw. insg.	davon im Alter von .. bis einschließlich ...								
		0-17			18-64			65 und älter		
		Einw.	Migr.	Migr. in %	Einw.	Migr.	Migr. in %	Einw.	Migr.	Migr. in %
2007	213 865	33 609	9 811	29,2	132 027	25 041	19,0	48 229	3 374	7,0
2008	213 385	33 210	9 700	29,2	131 511	24 210	18,4	48 664	4 923	10,1
2009	211 716	32 755	9 383	28,6	130 164	23 572	18,1	48 797	6 585	13,5
2010	212 115	32 545	9 403	28,9	130 979	23 954	18,3	48 591	6 666	13,7
2011	212 305	32 300	9 486	29,4	131 216	24 499	18,7	48 789	6 773	13,9
2012	213 368	32 163	9 489	29,5	132 129	25 087	19,0	49 076	6 400	13,0
2013	213 922	32 203	9 838	30,5	132 566	25 650	19,3	49 153	7 405	15,1

Quelle: Hansestadt Lübeck, Abt. Statistik und Wahlen, Statistikverfahren MigraPro

### 229 Einwohner/-innen am 31.12.2013 nach Migrationshintergrund, Altersgruppen u. Stadtteilen

Stadtteil	Einw. insg.	davon im Alter von .. bis einschließlich ...								
		0-17			18-64			65 und älter		
		Einw.	Migr.	Migr. in %	Einw.	Migr.	Migr. in %	Einw.	Migr.	Migr. in %
01 - Innenstadt	13 543	1 400	479	34,2	10 215	2 102	20,6	1 928	418	21,7
02 - St. Jürgen	44 294	7 224	1 417	19,6	27 699	3 944	14,2	9 371	1 139	12,2
03 - Moisling	10 225	1 645	632	38,4	6 217	1 651	26,6	2 363	490	20,7
04 - Buntekuh	10 678	2 033	1 149	56,5	6 115	2 315	37,9	2 530	460	18,2
05 - St. Lorenz S.	14 727	1 914	793	41,4	10 325	2 392	23,2	2 488	517	20,8
06 - St. Lorenz N.	42 240	6 750	2 577	38,2	27 082	6 206	22,9	8 408	1 382	16,4
07 - St. Gertrud	41 050	6 011	1 460	24,3	24 467	3 832	15,7	10 572	1 381	13,1
08 - Schlutup	5 812	1 034	203	19,6	3 384	443	13,1	1 394	142	10,2
09 - Kücknitz	17 889	2 894	901	31,1	10 824	2 023	18,7	4 171	551	13,2
10 - Travemünde	13 464	1 298	227	17,5	6 238	742	11,9	5 928	925	15,6
<b>Lübeck insg.</b>	<b>213 922</b>	<b>32 203</b>	<b>9 838</b>	<b>30,5</b>	<b>132 566</b>	<b>25 650</b>	<b>19,3</b>	<b>49 153</b>	<b>7 405</b>	<b>15,1</b>

Quelle: Hansestadt Lübeck, Abt. Statistik und Wahlen, Statistikverfahren MigraPro

### Einwohner/innen nach Migrationshintergrund am 31.12.2013

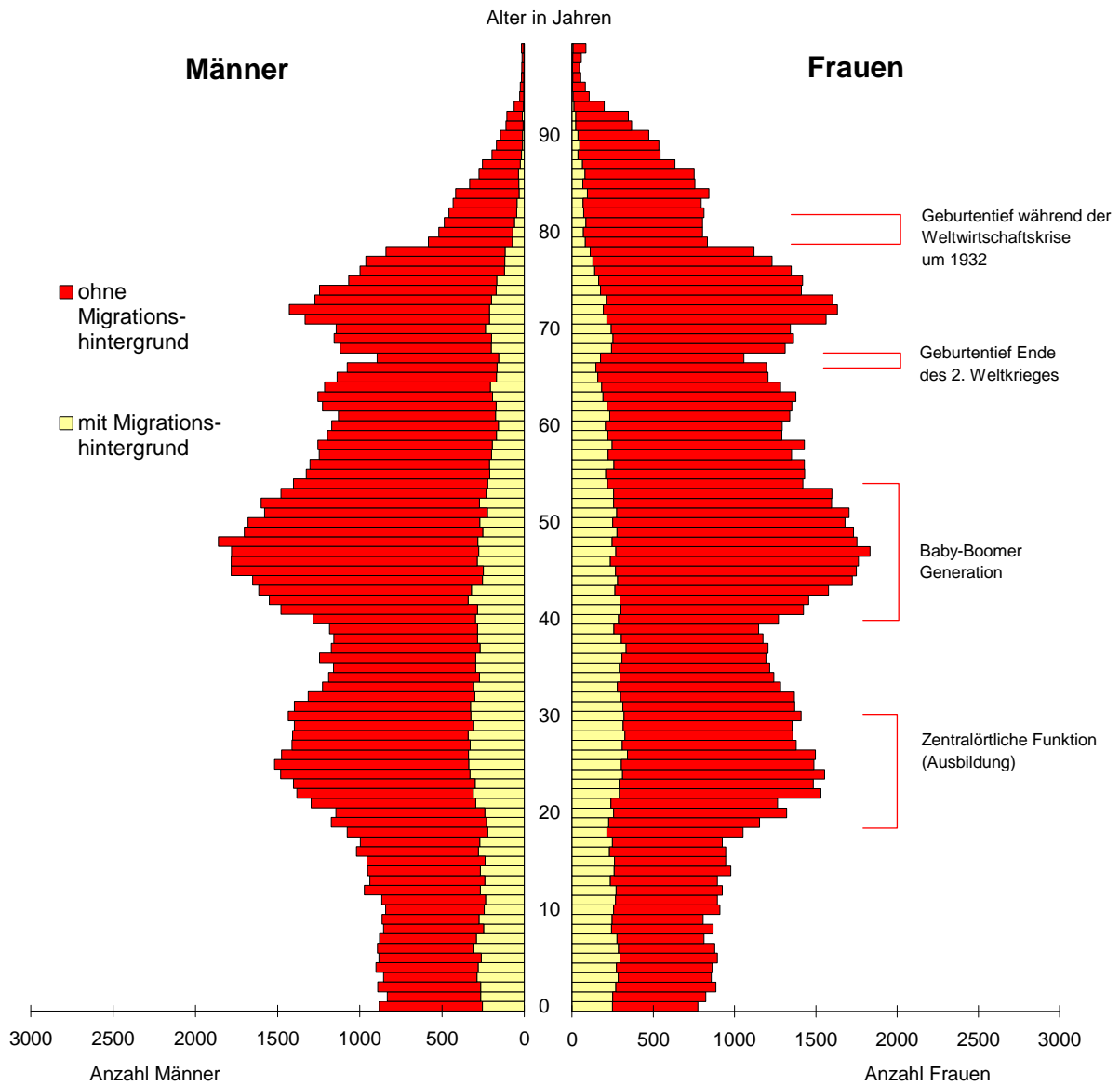

Quelle: Hansestadt Lübeck, Abt. Statistik

## Haushalte

### 230 Haushalte nach Haushaltsgrößen 1987 und 2002 – 2013

Jahr	Haus- halte insg.	davon mit ... Personen								Ein- wohner insg.	Einw. pro Haush.
		1		2		3		4 und mehr			
		abs.	in %	abs.	in %	abs.	in %	abs.	in %		
1987 *)	103 208	43 182	41,8	31 124	30,2	15 366	14,9	13 536	13,1	210 834	2,04
2002	114 671	56 874	49,6	32 212	28,1	13 468	11,7	12 117	10,6	215 165	1,88
2005	115 867	58 101	50,1	32 283	27,9	13 546	11,7	11 937	10,3	213 983	1,85
2010	115 700	57 339	49,6	33 663	29,1	13 455	11,6	11 243	9,7	212 112	1,83
2011	116 393	58 220	50,0	33 699	29,0	13 276	11,4	11 198	9,6	212 305	1,82
2012	117 377	58 988	50,3	34 045	29,0	13 288	11,3	11 056	9,4	213 368	1,82
2013	118 068	59 853	50,7	33 935	28,7	13 250	11,2	11 030	9,3	213 922	1,81

\*) Volkszählung 1987

seit 2002: Haushaltgenerierungsverfahren auf Grundlage des Melderegisters

Quelle: Hansestadt Lübeck, Abt. Statistik

### 231 Haushalte am 31.12.2013 nach Haushaltsgröße und Stadtteilen

Stadtteil	Haus- halte insg.	davon mit ... Personen								Ein- wohner insg.	Einw. pro Haush.
		1		2		3		4 und mehr			
		abs.	in %	abs.	in %	abs.	in %	abs.	in %		
01 - Innenstadt	9 314	6 563	70,5	1 788	19,2	554	5,9	409	4,4	13 543	1,45
02 - St. Jürgen	23 901	11 646	48,7	6 945	29,1	2 734	11,4	2 576	10,8	44 294	1,85
03 - Moisling	5 251	2 343	44,6	1 595	30,4	753	14,3	560	10,7	10 225	1,95
04 - Buntekuh	5 124	1 975	38,5	1 748	34,1	740	14,4	661	12,9	10 678	2,08
05 - St. Lorenz Süd	9 089	5 539	60,9	2 199	24,2	778	8,6	573	6,3	14 727	1,62
06 - St. Lorenz Nord	22 776	11 233	49,3	6 579	28,9	2 723	12,0	2 241	9,8	42 240	1,85
07 - St. Gertrud	22 926	11 713	51,1	6 524	28,5	2 613	11,4	2 076	9,1	41 050	1,79
08 - Schlutup	2 831	1 117	39,5	905	32,0	444	15,7	365	12,9	5 812	2,05
09 - Kücknitz	9 027	3 806	42,2	2 910	32,2	1 238	13,7	1 073	11,9	17 889	1,98
10 - Travemünde	7 829	3 918	50,0	2 742	35,0	673	8,6	496	6,3	13 464	1,72
<b>Lübeck insg.</b>	<b>118 068</b>	<b>59 853</b>	<b>50,7</b>	<b>33 935</b>	<b>28,7</b>	<b>13 250</b>	<b>11,2</b>	<b>11 030</b>	<b>9,3</b>	<b>213 922</b>	<b>1,81</b>

Quelle: Hansestadt Lübeck, Abt. Statistik u. Wahlen, Haushaltgenerierungsverfahren

## 232 Haushalte nach Haushaltstypen 2002 - 2013

Jahr Stand jeweils 31.12.	Haus- halte insg.	davon ...									
		Einpersonen- haushalt		Paar/Ehepaar ohne Kinder		Paar/Ehepaar mit Kinder		Alleiner- ziehende		sonstige Haushalte	
		Anzahl	in %	Anzahl	in %	Anzahl	in %	Anzahl	in %	Anzahl	in %
2002	114 671	56 874	49,6	24 027	21,0	19 461	17,0	5 008	4,4	9 300	8,1
2003	114 462	56 893	49,7	23 995	21,0	19 293	16,9	5 042	4,4	9 238	8,1
2004	115 132	57 218	49,7	23 904	20,8	19 371	16,8	5 009	4,4	9 630	8,4
2005	115 867	58 101	50,1	23 757	20,5	19 231	16,6	5 024	4,3	9 754	8,4
2006	116 135	58 599	50,5	23 730	20,4	19 024	16,4	5 082	4,4	9 700	8,4
2007	116 118	58 121	50,1	26 049	22,4	18 124	15,6	6 373	5,5	7 451	6,4
2008	116 195	57 610	49,6	24 876	21,4	18 297	15,7	6 484	5,6	8 928	7,7
2009	115 115	56 711	49,3	24 819	21,6	18 055	15,7	6 479	5,6	9 051	7,9
2010	115 700	57 339	49,6	24 973	21,6	17 908	15,5	6 444	5,6	9 036	7,8
2011	116 397	58 220	50,0	24 983	21,5	17 703	15,2	6 427	5,5	9 064	7,8
2012	117 377	58 988	50,3	25 302	21,6	17 559	15,0	6 494	5,5	9 034	7,7
2013	118 068	59 853	50,7	25 466	21,6	17 923	15,2	6 031	5,1	8 795	7,4

Quelle: Hansestadt Lübeck, Abt. Statistik, Haushaltsgenerierungsverfahren auf Basis des Melderegisters

## 233 Haushalte am 31.12.2013 nach Haushaltstyp (5 Gruppen) und Stadtteilen

Stadtteil	Haus- halte insg.	davon ...									
		Einpersonen- haushalt		Paar/Ehepaar ohne Kinder		Paar/Ehepaar mit Kinder		Alleiner- ziehende		sonstige Haushalte	
		Anzahl	in %	Anzahl	in %	Anzahl	in %	Anzahl	in %	Anzahl	in %
01 - Innenstadt	9 314	6 563	70,5	1 279	13,7	683	7,3	321	3,4	468	5,0
02 - St. Jürgen	23 901	11 646	48,7	5 255	22,0	4 140	17,3	1 163	4,9	1 697	7,1
03 - Moisling	5 251	2 343	44,6	1 145	21,8	898	17,1	362	6,9	503	9,6
04 - Buntekuh	5 124	1 975	38,5	1 336	26,1	1 012	19,8	341	6,7	460	9,0
05 - St. Lorenz Süd	9 089	5 539	60,9	1 561	17,2	1 007	11,1	441	4,9	541	6,0
06 - St. Lorenz Nord	22 776	11 233	49,3	4 855	21,3	3 702	16,3	1 245	5,5	1 741	7,6
07 - St. Gertrud	22 926	11 713	51,1	4 869	21,2	3 358	14,6	1 216	5,3	1 770	7,7
08 - Schlutup	2 831	1 117	39,5	706	24,9	583	20,6	172	6,1	253	8,9
09 - Kücknitz	9 027	3 806	42,2	2 213	24,5	1 723	19,1	515	5,7	770	8,5
10 - Travemünde	7 829	3 918	50,0	2 247	28,7	817	10,4	255	3,3	592	7,6
<b>Lübeck insg.</b>	<b>118 068</b>	<b>59 853</b>	<b>50,7</b>	<b>25 466</b>	<b>21,6</b>	<b>17 923</b>	<b>15,2</b>	<b>6 031</b>	<b>5,1</b>	<b>8 795</b>	<b>7,4</b>

Quelle: Hansestadt Lübeck, Abt. Statistik und Wahlen, Haushaltsgenerierungsverfahren

## 2 Bevölkerung

### 234 Einwohner/-innen 2002-2013 nach Haushaltstyp (11 Gruppen)

Jahr Stand jeweils 31.12.	Einw. Insg.	Einpersonenhaushalt			Paar, keine weit. Pers.			Paar mit Kind(ern)		Paar mit Nachkomme(n) in der Phase der Schumpfung *)	Bezugs- person ohne Partner mit Kind/ern alleiner- zieh- end	Sonst. Mehr- persone n- haushalt ohne Kind(er)
		unter 30 Jahren alt	30 bis unter 60 Jahre alt	60 Jahre alt oder älter	jün- gerer Partner unter 30 Jahre alt	jün- gerer Partner 30 bis unter 60 Jahre alt	jün- gerer Partner 60 Jahre oder älter	in der Phase der Expans- ion *)	in der Phase der Konso- lidier- ung *)			
2002	215165	11678	23973	21223	5161	20455	22438	27397	33772	12742	13075	23251
2003	214338	11635	24033	21225	5170	20017	22803	26950	33814	12513	13094	23084
2004	213822	11764	24170	21286	5196	19536	23098	26236	33984	12385	12944	23223
2005	213983	12188	24792	21121	5055	19230	23247	25852	33739	12436	12895	23428
2006	213651	12366	25051	21182	5009	18928	23534	25191	33446	12628	13087	23229
2007	213865	12165	24237	21719	6146	19884	26068	24462	31753	12408	16525	18498
2008	213385	12051	24178	21381	6228	18867	24679	24317	30862	13417	16759	20646
2009	211716	11865	23660	21186	6371	18558	24730	24401	30187	13099	16736	20923
2010	212112	12032	24040	21267	6552	18511	24897	24367	29658	13052	16694	21042
2011	212305	12179	24509	21532	6508	18426	25026	24303	29323	12738	16618	21143
2012	213368	12375	24858	21755	6794	18582	25223	24105	29353	12356	16765	21202
2013	213922	12488	25412	21953	6744	18688	25500	25070	29613	12299	15702	20453

\*) Haushalte in der Phase der ...

Expansion: mindestens ein Kind im Alter von unter 6 Jahren

Konsolidierung: mindestens ein Kind im Alter von 6-9 Jahren; kein Kinder unter 6 Jahre

Schrumpfung: mindestens ein Kind/Nachfahre im Alter von über 18 Jahren, kein Kind unter 18 Jahren

Quelle: Hansestadt Lübeck, Abt. Statistik u. Wahlen, Haushaltgenerierungsverfahren auf Basis des Melderegisters

### 235 Einwohner/-innen am 31.12.2013 nach Haushaltstyp (11 Gruppen) und Stadtteilen

Ken- n- ziffer	Stadtbezirk/ Stadtteil	Einw. Insg.	Einpersonenhaushalt			Paar, keine weit. Pers.			Paar mit Kind(ern)		Paar mit Nachkomme(n) in der Phase der Schumpfung *)	Bezugs- person ohne Partner mit Kind/ern alleiner- zieh- end	Sonst. Mehr- persone- n- haushalt ohne Kind(er)
			unter 30 Jahren alt	30 bis unter 60 Jahre alt	60 Jahre alt oder älter	jün- gerer Partner unter 30 Jahre alt	jün- gerer Partner 30 bis unter 60 Jahre alt	jün- gerer Partner 60 Jahre oder älter	in der Phase der Expans- ion *)	in der Phase der Konso- lidier- ung *)			
01	Innenstadt	13 543	2 325	2 974	1 264	825	976	757	1 194	1 015	325	828	1 060
02	St. Jürgen	44 294	2 899	4 801	3 946	1 824	3 682	5 004	6 357	6 645	2 370	2 904	3 862
03	Moising	10 225	272	1 036	1 035	179	943	1 170	1 043	1 495	853	1 004	1 195
04	Buntekuh	10 678	242	755	978	220	944	1 508	1 829	1 501	657	958	1 086
05	St. Lorenz S.	14 727	1 392	2 649	1 498	748	1 259	1 112	1 558	1 439	725	1 125	1 222
06	St. Lorenz N.	42 240	2 405	5 046	3 782	1 560	3 797	4 357	5 318	6 229	2 347	3 302	4 097
07	St. Gertrud	41 050	1 976	4 946	4 791	844	3 530	5 356	4 165	5 754	2 529	3 141	4 018
08	Schlutup	5 812	131	447	539	102	538	772	664	1 067	453	481	618
09	Kücknitz	17 889	551	1 649	1 606	341	1 800	2 286	2 085	2 995	1 370	1 340	1 866
10	Travemünde	13 464	295	1 109	2 514	101	1 219	3 178	857	1 473	670	619	1 429
Lübeck insg.		213 922	12 488	25 412	21 953	6 744	18 688	25 500	25 070	29 613	12 299	15 702	20 453

\*) Haushalte in der Phase der ...

Expansion: mindestens ein Kind im Alter von unter 6 Jahren

Konsolidierung: mindestens ein Kind im Alter von 6-9 Jahren; kein Kinder unter 6 Jahre

Schrumpfung: mindestens ein Kind/Nachfahre im Alter von über 18 Jahren, kein Kind unter 18 Jahren

Quelle: Hansestadt Lübeck, Abt. Statistik u. Wahlen, Haushaltgenerierungsverfahren auf Basis d. Melderegisters

## 236 Einwohner/-innen am 31.12.2013 nach Haushaltstyp, Alter und Geschlecht

Altersgruppe	Einw. Insg.	Einpersonenhaushalt			Paar, keine weit. Pers.			Paar mit Kind(ern)		Paar mit Nachkomme(n) in der Phase der Schrumpfung *)	Bezugsperson ohne Partner mit Kind/ern alleinerziehend	Sonst. Mehrpersonenhaushalt ohne Kind(er)
		unter 30 Jahren alt	30 bis unter 60 Jahre alt	60 Jahre alt oder älter	jüngerer Partner unter 30 Jahre alt	jüngerer Partner 30 bis unter 60 Jahre alt	jüngerer Partner 60 Jahre oder älter	in der Phase der Expansion *)	in der Phase der Konsolidierung *)			
		<b>insg.</b>										
00 - 02	5 113	-	-	-	-	-	-	4 169	-	-	943	1
03 - 05	5 245	3	-	-	-	-	-	3 997	-	-	1 245	-
06 - 09	6 955	1	-	-	-	-	-	1 964	3 118	-	1 871	1
10 - 14	9 008	2	-	-	-	-	-	1 127	5 217	-	2 654	8
15 - 17	5 882	136	-	-	-	-	-	323	3 531	-	1 864	28
18 - 20	4 370	712	-	-	249	-	-	155	984	1 060	412	798
21 - 29	28 359	11 634	-	-	5 459	-	-	2 689	1 171	3 320	1 352	2 734
30 - 39	25 519	-	8 012	-	980	2 545	-	7 129	2 825	168	1 994	1 866
40 - 49	31 845	-	8 637	-	50	4 275	-	2 981	9 021	1 842	2 450	2 589
50 - 59	29 907	-	8 763	-	5	9 296	-	325	3 100	4 299	709	3 410
60 - 64	12 566	-	-	3 724	1	1 690	4 237	65	242	853	59	1 695
65 - 74	24 949	-	-	7 640	-	813	12 216	85	249	521	77	3 348
75 - 84	17 349	-	-	6 661	-	67	7 590	56	124	167	60	2 624
85 und älter	6 855	-	-	3 928	-	2	1 457	5	31	69	12	1 351
Summe	213 922	12 488	25 412	21 953	6 744	18 688	25 500	25 070	29 613	12 299	15 702	20 453
		<b>darunter weiblich</b>										
00 - 02	2 506	-	-	-	-	-	-	2 065	-	-	440	1
03 - 05	2 578	2	-	-	-	-	-	1 960	-	-	616	-
06 - 09	3 460	1	-	-	-	-	-	997	1 558	-	904	-
10 - 14	4 469	1	-	-	-	-	-	583	2 588	-	1 293	4
15 - 17	2 900	70	-	-	-	-	-	162	1 709	-	942	17
18 - 20	2 188	390	-	-	175	-	-	79	463	489	208	384
21 - 29	14 258	5 485	-	-	3 046	-	-	1 691	551	1 253	1 124	1 108
30 - 39	12 824	-	3 057	-	142	1 483	-	3 797	1 787	71	1 840	647
40 - 49	15 806	-	3 179	-	2	2 295	-	1 032	4 660	1 138	2 167	1 333
50 - 59	15 395	-	4 208	-	-	5 139	-	60	1 137	2 216	562	2 073
60 - 64	6 632	-	-	2 067	1	339	2 799	30	41	292	25	1 038
65 - 74	13 452	-	-	4 891	-	92	6 200	56	113	145	55	1 900
75 - 84	10 163	-	-	4 984	-	5	3 237	37	81	84	42	1 693
85 und älter	5 021	-	-	3 331	-	1	520	4	22	52	10	1 081
Summe	111 652	5 949	10 444	15 273	3 366	9 354	12 756	12 553	14 710	5 740	10 228	11 279

\*) Haushalte in der Phase der ...

Expansion: mindestens ein Kind im Alter von unter 6 Jahren

Konsolidierung: mindestens ein Kind im Alter von 6-9 Jahren; kein Kinder unter 6 Jahre

Schrumpfung: mindestens ein Kind/Nachfahre im Alter von über 18 Jahren, kein Kind unter 18 Jahren

Quelle: Hansestadt Lübeck, Abt. Statistik u. Wahlen, Haushaltgenerierungsverfahren auf Basis des Melderegisters

## 237 Alleinerziehende am 31.12.2013 nach Alter und Geschlecht

Altersgruppe	insg.	männlich	weiblich	
	Anzahl	Anzahl	Anzahl	in %
15 - 17	5	0	5	100,0
18 - 24	342	4	338	98,8
25 - 34	1496	64	1432	95,7
35 - 44	2218	210	2008	90,5
44 und älter	1970	295	1675	85,0
Summe	6031	573	5458	90,5

Quelle: Hansestadt Lübeck, Abt. Statistik u. Wahlen, Haushaltgenerierungsverf.

## Einwohner/innen nach Haushaltstypen am 31.12.2013

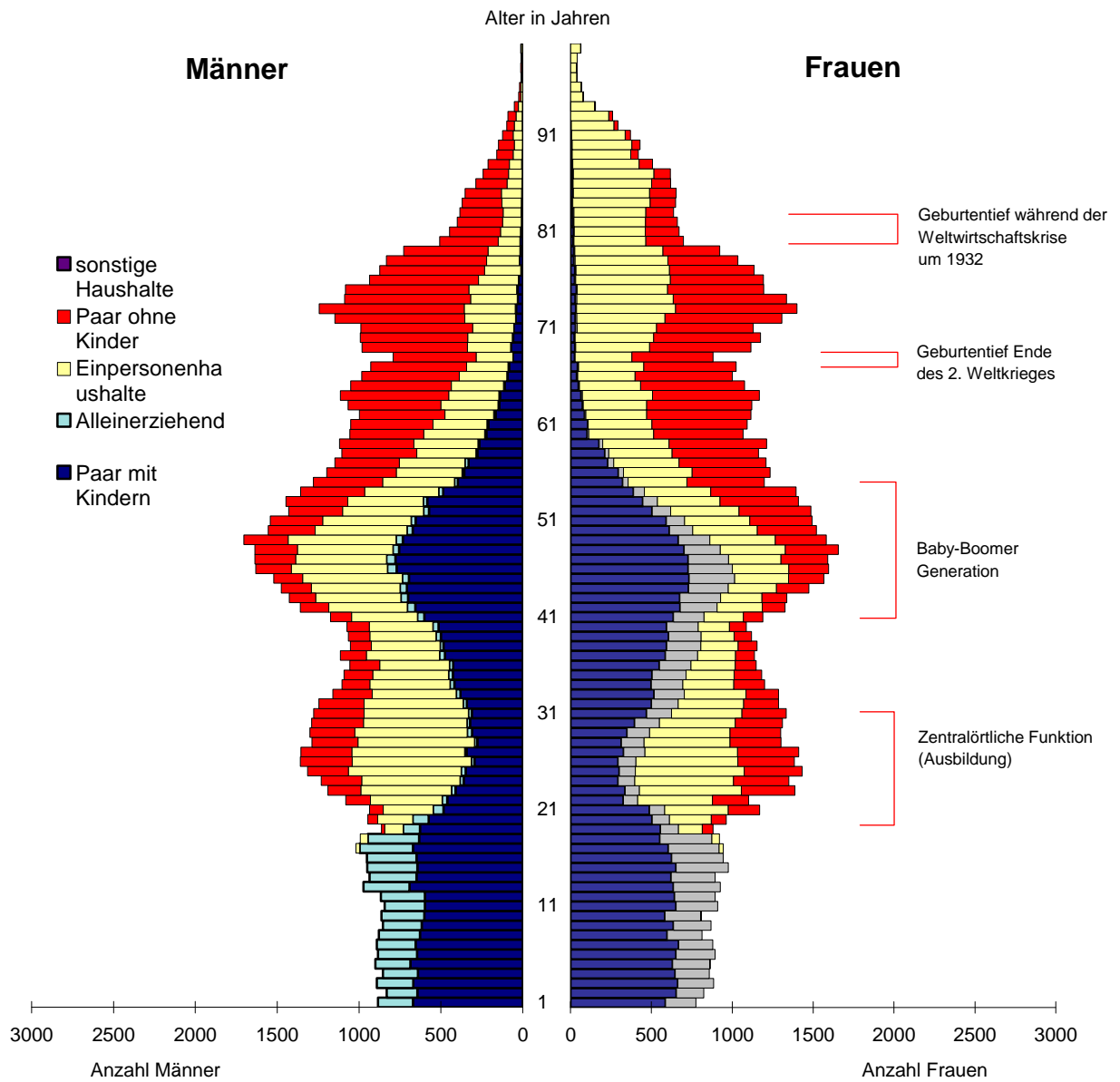

Quelle: Hansestadt Lübeck, Abt. Statistik



# Bevölkerungsbewegung

## 240 Bevölkerungsentwicklung 1952 - 2013

Jahr	Bevölk. am 1.1.	natürl. Bevölkerungsbewegung			Wanderungen				Gesamt- saldo <sup>2)</sup>
		Geburten	Sterbefälle	Saldo	Zuzüge	Fortzüge	Umzüge	Saldo	
1952	234 960	2 979	2 373	606	12 043	14 055	23 131	-2 012	-1 406
1955	229 345	2 876	2 516	360	8 285	8 858	20 165	- 573	- 213
1960	231 827	3 359	2 786	573	10 174	9 901	20 149	273	846
1965	239 171	4 046	3 121	925	12 033	12 114	22 106	- 81	844
1970	241 982	3 057	3 431	- 374	14 096	12 450	20 356	1 646	<u>-2 325</u>
1975	233 850	2 170	3 279	-1 109	11 051	12 226	21 737	-1 175	-2 284
1980	222 145	1 978	3 176	-1 198	11 297	12 300	20 150	-1 003	-2 201
1985	209 631	1 782	3 107	-1 325	10 044	10 026	20 820	18	-1 307
1990	213 847	2 236	2 938	- 702	13 081	10 447	15 006	2 634	1 932
1995	216 074	2 079	2 928	- 849	11 808	11 109	18 975	699	- 150
2000	215 327	2 075	2 642	- 567	13 085	12 654	20 160	431	- 60
2005	213 804	1 793	2 567	- 774	12 757	11 859	19 141	898	179
2006	213 983	1 824	2 505	- 681	11 452	11 149	18 234	303	- 332
2007	213 651	1 819	2 596	- 777	10 872	10 006	17 748	866	214
2008	213 865	1 844	2 678	- 834	11 888	11 627	18 380	261	- 480
2009	213 385	1 777	2 624	- 847	11 898	12 679	18 213	- 781	-1 669
2010	211 716	1 843	2 701	- 858	11 390	10 053	18 050	1 337	396
2011	212 112	1 696	2 691	- 995	11 779	10 541	17 808	1 238	193
2012	212 305	1 773	2 609	- 836	11 625	9 911	18 012	1 714	1 063
2013	213 368	1 824	2 896	-1 072	12 310	10 830	17 361	1 480	554
2014	213 922								

1) 2001-2007: Geburten und Sterbefälle nach Zahlen des Statistischen Landesamtes für Hamburg und Schleswig-Holstein ab 2008 auf Grundlage des Melderegisters (Verfahren OKEWO)

2) incl. Registerbereinigungen, unterstrichenes Saldo bedingt durch Volkszählung bzw. Systemwechsel

Quelle : Hansestadt Lübeck, Abt. Statistik u. Wahlen, auf Basis der jew. Volkszähl. (kursiv), ab 1999: Basis Meldereg.

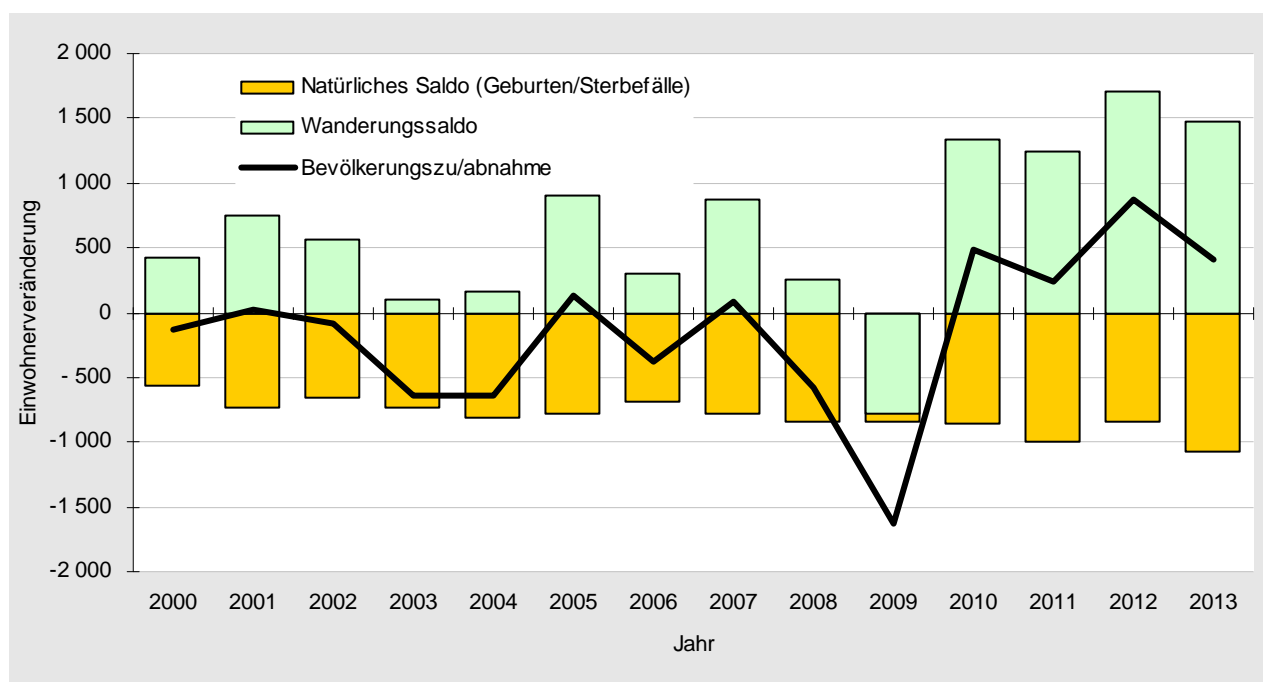

## Bevölkerungsentwicklung 1960 – 2013

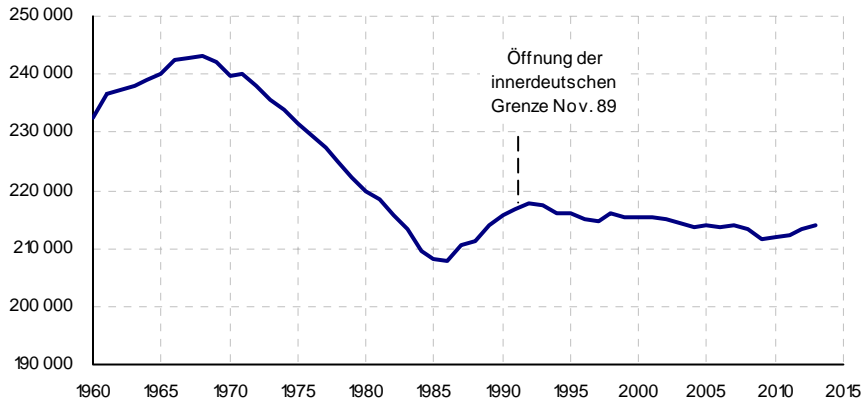

Bevölkerungs-  
entwicklung  
1960-2013

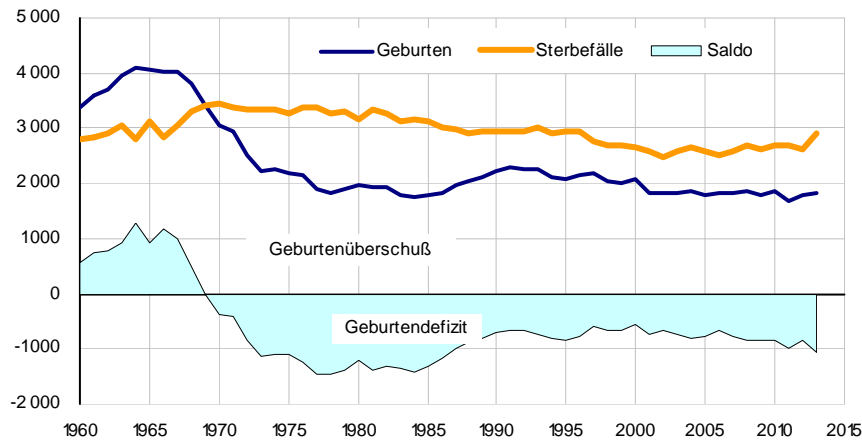

Natürliche  
Bevölkerungs-  
bewegung  
1960-2013

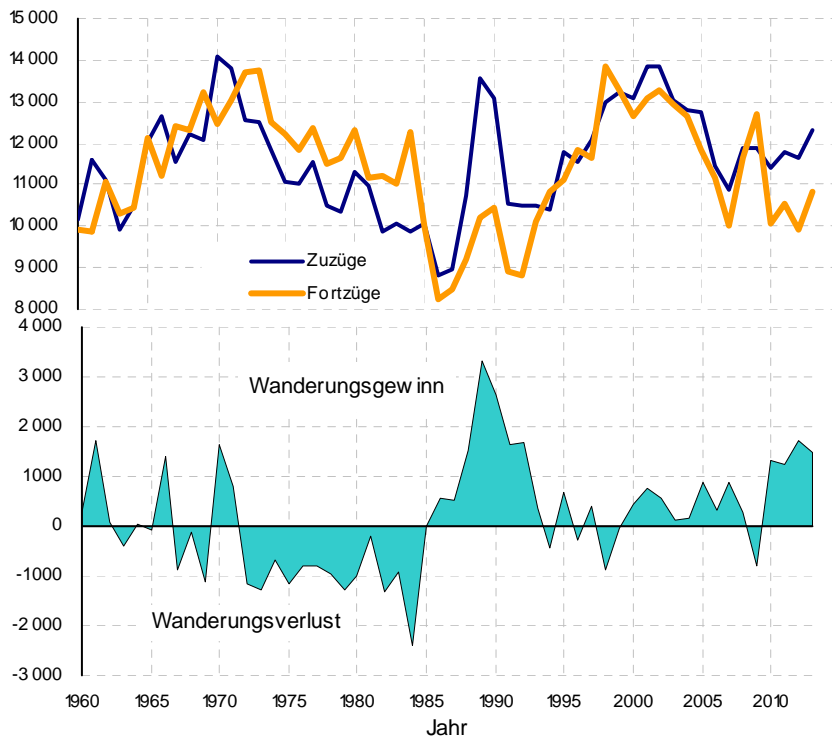

Wanderungen  
1960-2013

Wanderungs-  
saldo  
1960-2013

## 241 Bevölkerungsbewegung 2000 - 2013 nach Staatsangehörigkeit

Jahr	Bevölk. am am 1.1.	natürl. Bevölkerungsbewegung			Wanderungen			Einb. + Reg. 1)	Gesamt- saldo *)
		Geburten	Sterbefälle	Saldo	Zuzüge	Fortzüge	Saldo		
Einwohner insgesamt									
2000	215 327	2 075	2 642	- 567	13 085	12 654	431	x	- 60
2001	215 267	1 881	2 525	- 644	13 847	13 091	756	x	63
2002	215 330	1 861	2 475	- 614	13 844	12 641	1 203	x	- 165
2003	215 165	1 820	2 568	- 748	13 036	12 931	105	x	- 827
2004	214 338	1 816	2 518	- 702	12 798	12 925	- 127	x	- 534
2005	213 804	1 763	2 413	- 650	12 757	11 859	898	x	179
2006	213 983	1 789	2 376	- 587	11 452	11 149	303	x	- 332
2007	213 651	1 778	2 430	- 652	11 670	11 388	282	x	214
2008	213 865	1 844	2 678	- 834	11 888	11 627	261	x	- 480
2009	213 385	1 777	2 624	- 847	11 898	12 678	- 780	x	-1 669
2010	211 716	1 843	2 701	- 858	11 390	10 053	1 337	x	396
2011	212 112	1 696	2 691	- 995	11 779	10 541	1 238	x	193
2012	212 305	1 773	2 609	- 836	11 624	9 912	1 712	x	1 064
2013	213 369	1 824	2 896	-1 072	12 309	10 830	1 479	x	553
2014	213 922								
mit deutscher Staatsangehörigkeit									
2000	195 628	1 810	2 597	- 787	9 062	9 318	- 256	1 042	- 1
2001	195 627	1 691	2 473	- 782	9 236	9 074	162	1 763	1 143
2002	196 770	1 642	2 424	- 782	9 373	9 330	43	987	248
2003	197 018	1 681	2 522	- 841	9 370	9 591	- 221	779	- 283
2004	196 735	1 666	2 468	- 802	9 480	9 780	- 300	1 084	- 18
2005	196 717	1 647	2 367	- 720	9 423	9 224	199	476	- 45
2006	196 672	1 660	2 334	- 674	9 142	8 744	398	677	401
2007	197 073	1 656	2 375	- 719	9 286	8 877	409	613	302
2008	197 375	1 696	2 597	- 901	9 429	9 010	419	421	- 61
2009	197 314	1 632	2 554	- 922	9 246	8 794	452	308	- 162
2010	197 152	1 715	2 630	- 915	9 407	8 551	856	379	320
2011	197 472	1 588	2 627	-1 039	9 548	8 831	717	330	8
2012	197 480	1 638	2 541	- 903	9 368	8 500	868	551	516
2013	197 996	1 669	2 810	-1 141	9 493	9 221	272	519	- 350
2014	197 646								
mit nichtdeutscher Staatsangehörigkeit									
2000	19 699	265	45	220	4 023	3 336	687	- 966	- 59
2001	19 640	190	52	138	4 611	4 017	594	-1 812	-1 080
2002	18 560	219	51	168	4 471	3 311	1 160	-1 741	- 413
2003	18 147	139	46	93	3 666	3 340	326	- 963	- 544
2004	17 603	150	50	100	3 318	3 145	173	- 789	- 516
2005	17 087	116	46	70	3 334	2 635	699	- 545	224
2006	17 311	129	42	87	2 310	2 405	- 95	- 725	- 733
2007	16 578	122	55	67	2 385	2 511	- 127	- 29	- 88
2008	16 490	148	81	67	2 459	2 617	- 158	- 328	- 419
2009	16 071	145	70	75	2 652	3 884	-1 232	- 350	-1 507
2010	14 564	128	71	57	1 983	1 502	481	- 462	76
2011	14 640	108	64	44	2 231	1 710	521	- 380	185
2012	14 825	135	68	67	2 256	1 412	844	- 363	548
2013	15 372	155	86	69	2 816	1 609	1 207	- 373	903
2014	16 276								

\*) Saldo aus Einbürgerungen und Registerbereinigungen

Quelle: Hansestadt Lübeck, Bereich Logistik, Statistik und Wahlen, auf Grundlages des Einwohnermelderegisters

## Bevölkerungsbewegung 1990 – 2013 nach Staatsangehörigkeit

### Bevölkerungsstand

Deutsche Staatsangehörigkeit

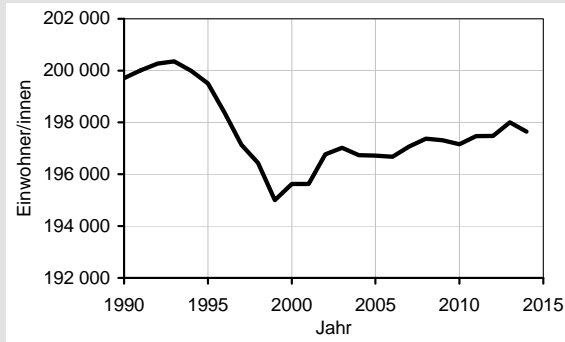

Nichtdeutsche Staatsangehörigkeit

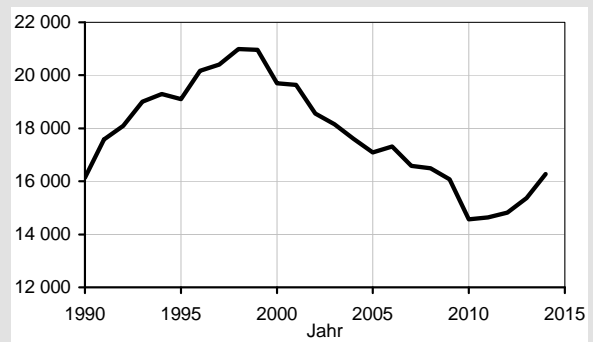

### Geburten und Sterbefälle

Deutsche Staatsangehörigkeit

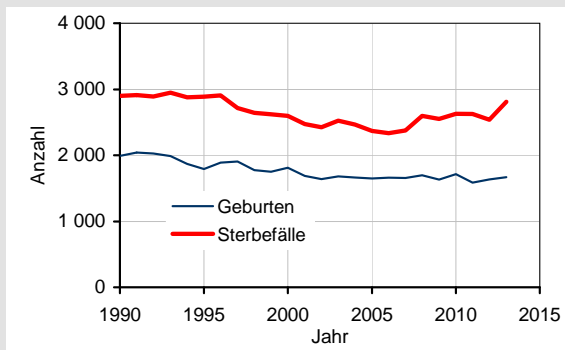

Nichtdeutsche Staatsangehörigkeit

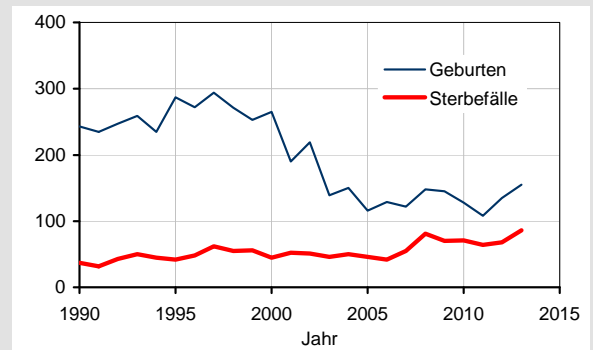

### Wanderungen

Deutsche Staatsangehörigkeit

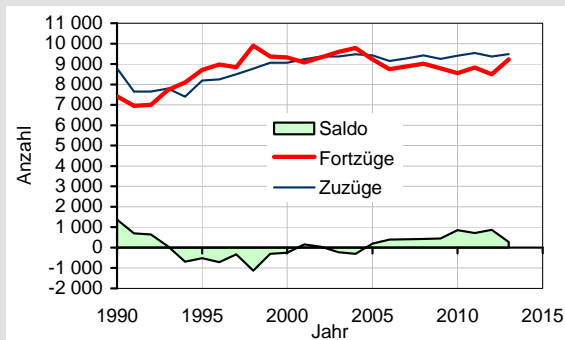

Nichtdeutsche Staatsangehörigkeit

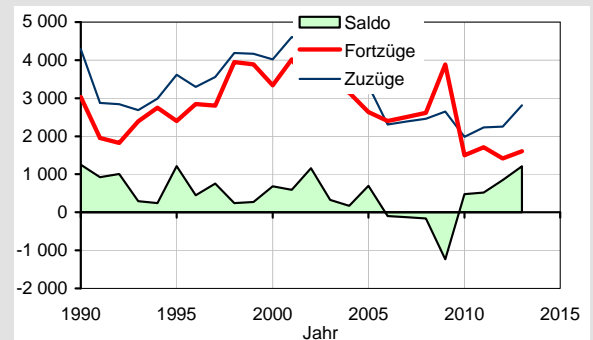

Graphiken: Hansestadt Lübeck, Bereich Logistik, Statistik und Wahlen

## 242 Bevölkerungsentwicklung 2013 nach Stadtteilen

Stadtteil	Bevölkerung am 1.1. 2013	natürliche Bevölkerungsbewegung			Wanderungen						Gesamtbilanz incl. Fortschreibungsfehler	Bevölkerung am 31.12. 2013
		Geburten	Sterbefälle	Saldo	Zuzüge		Fortzüge		Umzüge innerh. Stadtteils	Wanderungssaldo		
					über die Stadtgrenze	aus anderen Stadtteilen	über die Stadtgrenze	in andere Stadtteile				
01 - Innenstadt	13 424	104	124	- 20	1 512	1 000	1 295	1 079	671	138	119	13 543
02 - St. Jürgen	43 991	447	439	8	2 490	1 562	2 238	1 608	1 648	206	303	44 294
03 - Moisling	10 487	73	148	- 75	380	345	413	510	486	- 198	- 262	10 225
04 - Buntekuh	10 690	113	156	- 43	485	526	459	532	275	20	- 12	10 678
05 - St. Lorenz Süd	14 710	135	164	- 29	1 120	969	936	1 115	362	38	17	14 727
06 - St. Lorenz Nord	41 838	388	517	- 129	2 552	1 830	2 232	1 685	1 579	465	402	42 240
07 - St. Gertrud	41 138	331	672	- 341	1 862	1 659	1 782	1 567	1 539	172	- 88	41 050
08 - Schlutup	5 734	45	92	- 47	262	230	194	183	155	115	78	5 812
09 - Kücknitz	17 861	141	274	- 133	794	515	719	497	1 058	93	28	17 889
10 - Travemünde	13 495	46	310	- 264	766	260	559	250	534	217	- 31	13 464
Lübeck insg.	213 368	1 824	2 896	- 1 072	12 310	9 060	10 830	9 049	8 307	1 491	554	213 922

Quelle: Hansestadt Lübeck, Bereich Logistik, Statistik und Wahlen, auf Basis des Einwohnermelderegisters

## Geburten- und Wanderungssalden 2013 nach Stadtteilen

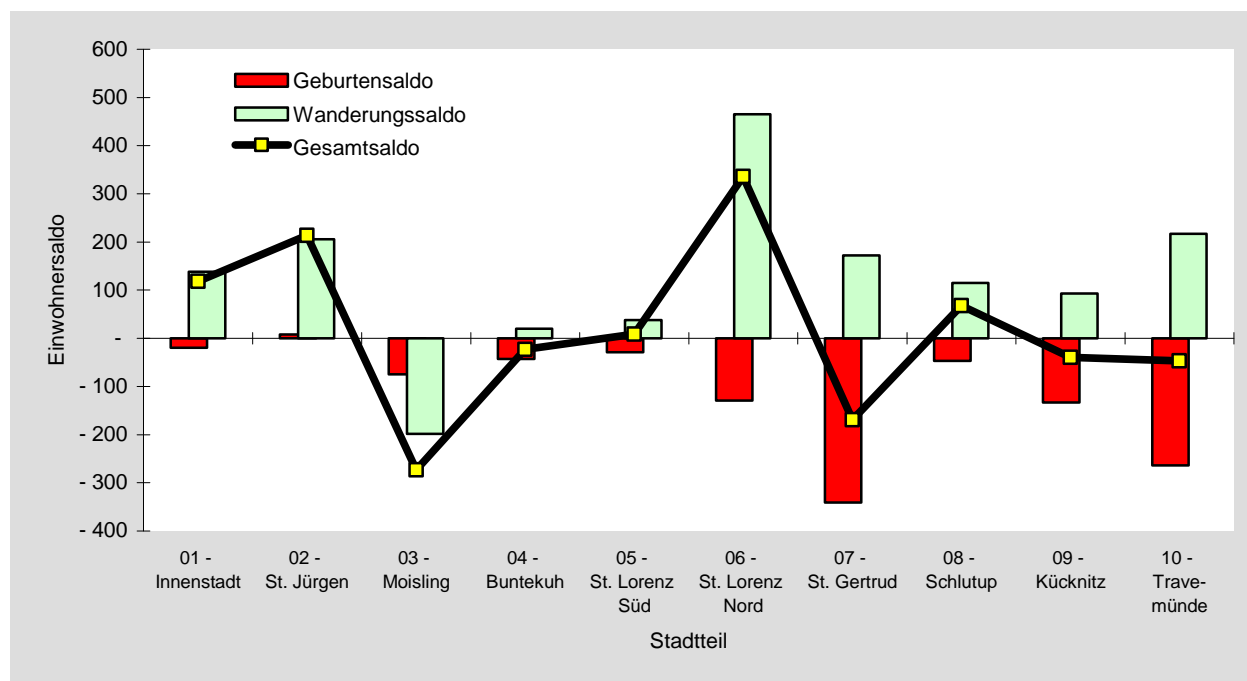

**243 Geburten nach dem Alter der Mutter, 1990 und 2005-2013**

Alter der Mutter in Jahren	1990	2005	2008	2009	2010	2011	2012	2013
unter 16	2	2	1	2	2	1	2	3
16	5	2	3	4	7	4	4	5
17	13	7	16	9	11	10	2	7
18	19	24	15	11	27	14	13	18
19	60	31	27	31	25	28	34	25
20	58	32	47	41	37	35	44	34
21	84	57	59	46	61	55	44	56
22	114	67	65	58	57	60	63	56
23	151	67	73	81	76	56	57	55
24	163	71	71	71	75	75	89	81
25	173	90	95	77	90	72	87	90
26	207	96	99	79	100	81	87	85
27	188	120	108	106	105	76	98	95
28	169	97	132	115	112	129	99	100
29	163	88	96	111	105	118	117	120
30	118	127	108	110	127	135	131	128
31	114	105	100	106	113	98	119	130
32	99	91	112	109	110	101	122	97
33	76	111	113	94	106	104	90	134
34	49	90	95	108	84	107	87	119
35	64	88	83	91	84	77	92	84
36	55	85	79	68	74	71	73	67
37	31	59	65	52	58	70	60	81
38	26	47	50	57	52	36	51	43
39	12	35	45	50	48	28	37	38
40	16	37	37	35	42	23	33	28
41	3	9	26	22	20	18	7	17
42	4	12	11	17	14	7	15	14
43	2	10	7	8	10	4	9	5
44 und älter	1	6	7	7	11	3	7	9
insg.	2 239	1 763	1 844	1 777	1 843	1 696	1 773	1 824
<b>Durchschnittsalter der Mütter:</b>	<b>27,3</b>	<b>29,6</b>	<b>29,7</b>	<b>29,9</b>	<b>29,7</b>	<b>29,6</b>	<b>29,7</b>	<b>29,9</b>
<b>der Väter:</b>	<b>...</b>	<b>...</b>	<b>...</b>	<b>...</b>	<b>...</b>	<b>...</b>	<b>34,3</b>	<b>34,1</b>

Quelle: Hansestadt Lübeck, Abt. Statistik

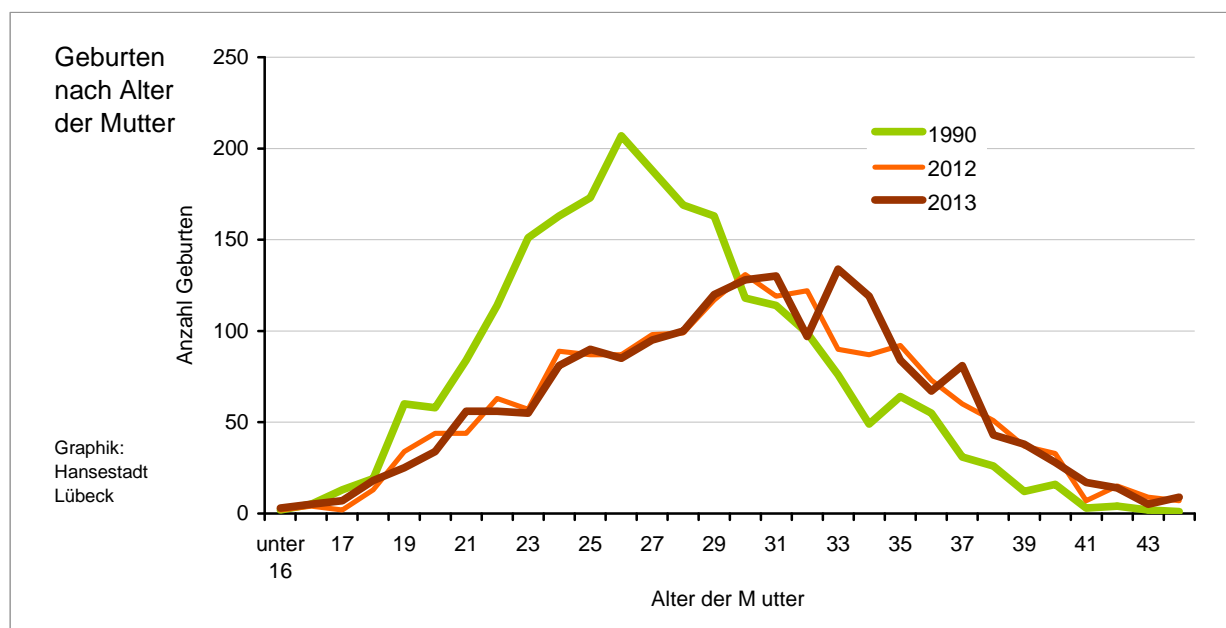

## 244 Geburten 1980 - 2013 nach ausgewählten Merkmalen

Jahr	Lebendgeborene		und zwar					
	Anzahl	je 1.000 Einw.	männlich		nichtehelich		Ausländer(innen)	
			Anzahl	auf 100 Mädchen	Anzahl	% von Sp. 1	Anzahl	% von Sp. 1
	1	2	3	4	5	6	8	9
1980	1 978	9,0	974	97	266	13,4	286	14,5
1985	1 782	8,6	922	107	307	17,2	153	8,6
1990	2 236	10,4	1 133	103	413	18,5	243	10,9
1995	2 079	9,6	1 064	105	435	20,9	287	13,8
2000	2 075	9,6	1 052	103	632	30,5	265	12,8
2001 1)	1 881	8,7	944	101	609	32,4	190	10,1
2002	1 861	8,6	934	101	591	31,8	219	11,8
2003	1 820	8,5	971	114	587	32,3	139	7,6
2004	1 816	8,5	916	102	635	35,0	150	8,3
2005	1 763	8,2	910	107	637	36,1	116	6,6
2006	1 789	8,4	920	106	677	37,8	131	7,3
2007	1 778	8,3	880	98	657	37,0	122	6,9
2008	1 844	8,6	941	104	745	40,4	148	8,0
2009	1 777	8,4	886	99	716	40,3	145	8,2
2010	1 843	8,7	924	101	...	...	128	6,9
2011	1 696	8,0	858	102	...	...	108	6,4
2012	1 773	8,3	947	115	767	43,3	135	7,6
2013	1 824	8,5	915	101	756	41,4	155	8,5

1) 2001-2007: Geburten und Sterbefälle nach Zahlen des Statistischen Landesamtes für Hamburg und Schleswig-Holstein  
ab 2008: Melderegister der Hansestadt Lübeck

Quelle : Hansestadt Lübeck, Bereich Logistik, Statistik und Wahlen

## 245 Sterbefälle 1980 - 2013 nach ausgewählten Merkmalen

Jahr	Gestorbene		und zwar			
	Anzahl	je 1.000 Einw.	Ausländer(innen)		im 1. Lebensjahr	
			Anzahl	in % von Sp. 1	Anzahl	auf 1 000 Lebendgeb.
	1	2	3	4	5	6
1980	3 176	14,4	34	1,1	25	12,6
1985	3 107	14,9	30	1,0	15	8,4
1990	2 938	13,6	37	1,3	11	4,9
1995	2 928	13,6	42	1,4	11	5,3
2000	2 642	12,3	45	1,7	12	5,8
2001	2 525	11,7	52	2,1	7	3,7
2002	2 475	11,5	51	2,1	9	4,8
2003	2 568	12,0	46	1,8	6	3,3
2004	2 518	11,8	50	2,0	6	3,3
2005	2 431	11,4	46	1,9	3	1,7
2006	2 376	11,1	42	1,8	3	1,7
2007	2 430	11,4	55	2,3	0	0,0
2008	2 678	12,6	81	3,0	1	0,5
2009	2 624	12,4	70	2,7	5	2,9
2010	2 701	12,7	71	2,6	4	2,2
2011	2 691	12,7	64	2,4	10	5,9
2012	2 609	12,2	68	2,6	5	2,8
2013	2 896	13,5	86	3,0	5	2,7

Quelle: Hansestadt Lübeck, Bereich Logistik, Statistik und Wahlen

2 Bevölkerung

246 Sterbefälle 2013 nach Alter

Alter	Einw. am 30.06.		Sterbefälle		je 1.000 Einw.		Alter	Einw. am 30.06.		Sterbefälle		je 1.000 Einw.	
	männl.	weibl.	männl.	weibl.	männl.	weibl.		männl.	weibl.	männl.	weibl.	männl.	weibl.
0-1	853	792	3	2	4	3	50	1 684	1 699	4	4	2	2
1	881	819	-	-	-	-	51	1 634	1 734	5	5	3	3
2	862	894	-	-	-	-	52	1 568	1 627	14	7	9	4
3	883	834	-	-	-	-	53	1 550	1 639	19	5	12	3
4	894	873	-	-	-	-	54	1 470	1 519	15	4	10	3
5	884	888	-	-	-	-	55	1 348	1 407	13	7	10	5
6	925	851	-	-	-	-	56	1 335	1 466	14	4	10	3
7	826	873	-	-	-	-	57	1 221	1 354	14	5	11	4
8	878	834	-	-	-	-	58	1 292	1 381	11	7	9	5
9	872	828	-	-	-	-	59	1 196	1 399	13	8	11	6
10	877	896	-	-	-	-	60	1 171	1 247	15	6	13	5
11	837	901	-	-	-	-	61	1 197	1 368	20	9	17	7
12	925	867	-	-	-	-	62	1 106	1 288	12	10	11	8
13	910	933	-	-	1	-	63	1 267	1 398	19	7	15	5
14	980	954	-	-	-	-	64	1 258	1 342	20	14	16	10
15	942	961	-	-	-	-	65	1 134	1 259	29	11	26	9
16	1 026	981	-	-	1	-	66	1 133	1 244	26	15	23	12
17	1 045	939	-	-	-	-	67	920	1 037	29	10	32	10
18	983	980	2	.	2	1	68	999	1 191	23	13	23	11
19	1 162	1 101	-	-	-	-	69	1 139	1 325	30	20	26	15
20	1 195	1 278	.	-	1	-	70	1 129	1 322	37	19	33	14
21	1 254	1 327	-	-	-	-	71	1 222	1 514	24	21	20	14
22	1 424	1 458	2	-	1	-	72	1 360	1 541	42	29	31	19
23	1 418	1 539	-	-	-	-	73	1 305	1 628	44	27	34	17
24	1 448	1 506	-	-	-	-	74	1 275	1 496	44	28	35	19
25	1 568	1 564	-	-	-	-	75	1 134	1 396	48	39	42	28
26	1 468	1 490	-	-	-	-	76	991	1 342	44	30	44	22
27	1 454	1 439	-	.	-	1	77	946	1 278	43	48	45	38
28	1 398	1 301	.	-	1	-	78	920	1 202	72	50	78	42
29	1 412	1 427	-	-	-	-	79	668	892	37	36	55	40
30	1 415	1 347	-	2	-	1	80	503	834	37	39	74	47
31	1 399	1 414	-	2	-	1	81	516	785	34	41	66	52
32	1 367	1 341	.	-	1	-	82	446	793	41	53	92	67
33	1 266	1 348	-	-	-	-	83	414	737	36	45	87	61
34	1 219	1 279	-	.	-	1	84	437	795	35	72	80	91
35	1 189	1 221	.	.	1	1	85	347	754	38	69	110	92
36	1 216	1 247	.	.	1	1	86	289	744	35	66	121	89
37	1 257	1 200	2	-	2	-	87	236	638	27	77	114	121
38	1 102	1 169	3	3	3	3	88	203	535	35	58	172	108
39	1 235	1 186	.	2	1	2	89	170	506	37	65	218	128
40	1 168	1 182	-	-	-	-	90	147	462	23	75	156	162
41	1 385	1 357	.	3	1	2	91	116	377	31	70	267	186
42	1 531	1 432	4	-	3	-	92	88	325	28	71	318	218
43	1 620	1 519	2	5	1	3	93	77	271	19	54	247	199
44	1 636	1 698	3	.	2	1	94	32	101	16	30	500	297
45	1 727	1 718	5	2	3	1	95	19	83	7	25	368	301
46	1 803	1 758	4	3	2	2	96	18	54	6	24	333	444
47	1 760	1 817	9	3	5	2	97	13	30	4	11	308	367
48	1 866	1 783	15	2	8	1	98	15	45	8	14	533	311
49	1 780	1 735	8	8	4	5	99 u.ä.	14	87	7	41	500	471
zus.								102 097	111 570	1 355	1 541	13	14

Quelle: Hansestadt Lübeck, Bereich Logistik, Statistik und Wahlen, auf Basis des Einwohnermelderegisters



## 249 Eheschließungen und Ehescheidungen 1990 - 2013

Jahr	Eheschließungen		Ehescheidungen		
	insgesamt	auf 1.000 Einw.	insgesamt	auf 1.000 Einw.	auf 100 Eheschließungen
1990	1 634	7,6	511	2,4	31,3
1991	1 617	7,5	560	2,6	34,6
1992	1 533	7,0	596	2,7	38,9
1993	1 538	7,1	626	2,9	40,7
1994	1 488	6,9	569	2,6	38,2
1995	1 467	6,8	542	2,5	36,9
1996	1 354	6,3	564	2,6	41,7
1997	1 277	5,9	555	2,6	43,5
1998	1 339	6,2	611	2,8	45,6
1999	1 361	6,3	643	3,0	47,2
2000	1 360	6,3	645	3,0	47,4
2001	1 246	5,8	571	2,7	45,8
2002	1 254	5,8	652	3,0	52,0
2003	1 165	5,4	660	3,1	56,7
2004	1 145	5,4	606	2,8	52,9
2005	1 132	5,3	733	3,4	64,8
2006	1 045	4,9	634	3,0	60,7
2007	1 065	5,0	581	2,7	54,6
2008	981	4,6	572	2,7	58,3
2009	1 038	4,9	546	2,6	52,6
2010	1 010	4,8	687	3,2	68,0
2011	1 014	4,8	657	3,1	64,8
2012	1 009	4,7	621	2,9	61,5
2013	...	...	588	2,7	...

Quellen: Hansestadt Lübeck, Bereich Logistik, Statistik und Wahlen (Eheschließungen)  
 Statistisches Amt für Hamburg und Schleswig-Holstein (Ehescheidungen), Stat. Ber. A II 2 - j

## 250 Beantragung der Ehescheidungen 1990 - 2013

Jahr	Ehescheidungen insg.	auf 1.000 Einw.	Das Verfahren wurde beantragt							
			vom Mann			von der Frau			von beiden	
			Anzahl	% v. Sp.1	dar. mit Zustimmung d. Frau	Anzahl	% v. Sp.1	dar. mit Zustimmung d. Mannes	Anzahl	% v. Sp.1
1	2	3	4	5	6	7	8	9	10	
1990	511	2,4	174	34,1	163	303	59,3	279	34	6,7
1995	542	2,5	159	29,3	152	335	61,8	319	48	8,9
1996	564	2,6	173	30,7	169	363	64,4	346	28	5,0
1997	555	2,6	186	33,5	181	344	62,0	328	25	4,5
1998	611	2,8	197	32,2	188	398	65,1	382	16	2,6
1999	643	3,0	180	28,0	178	408	63,5	396	55	8,6
2000	645	3,0	200	31,0	191	412	63,9	397	33	5,1
2001	571	2,7	186	32,6	186	366	64,1	348	19	3,3
2002	652	3,0	227	34,8	218	400	61,3	394	25	3,8
2003	660	3,1	246	37,3	242	381	57,7	364	33	5,0
2004	606	2,8	241	39,8	234	341	56,3	324	24	4,0
2005	733	3,4	281	38,3	270	400	54,6	370	52	7,1
2006	634	3,0	227	35,8	212	353	55,7	321	54	8,5
2007	581	2,7	212	36,5	206	354	60,9	329	15	2,6
2008	572	2,7	221	38,6	221	340	59,4	329	11	1,9
2009	546	2,6	219	40,1	211	322	59,0	306	5	0,9
2010	687	3,2	309	45,0	299	349	50,8	336	29	4,2
2011	657	3,1	261	39,7	258	365	55,6	358	31	4,7
2012	621	2,9	251	40,4	249	318	51,2	309	52	8,4
2013	588	2,7	228	38,8	226	309	52,6	298	51	8,7

Quelle: Statistisches Amt für Hamburg und Schleswig-Holstein

## 2 Bevölkerung

### 251 Ehescheidungen 1994 - 2013 und davon betroffene minderjährige Kinder

Jahr	Ehescheidungen insg.	davon		Anzahl der betroffenen Kinder insg.
		ohne betroffene Kinder	mit betroffene Kinder	
1994	569	266	303	447
1995	542	283	259	397
1996	564	273	291	448
1997	555	274	281	438
1998	611	306	305	462
1999	643	349	294	462
2000	645	387	258	394
2001	571	334	237	357
2002	652	410	242	388
2003	660	382	278	445
2004	606	321	285	427
2005	735	394	344	527
2006	634	320	314	469
2007	581	287	294	455
2008	571	296	275	447
2009	546	296	250	403
2010	687	348	339	523
2011	657	305	352	547
2012	620	305	315	470
2013	...	...	...	...

Quelle: Statistisches Landesamt für Hamburg und Schleswig-Holstein, Stat. Ber. A II 2 -j

### 252 Innerstädtische Umzüge 2013 nach Herkunfts- und Zielgebieten

von \ nach	nach											Summe Fortzüge	Summe (ohne Umzüge innerhalb des Stadtteils)
	01 - Innenstadt	02 - St. Jürgen	03 - Moisling	04 - Buntekuh	05 - St. Lorenz Süd	06 - St. Lorenz Nord	07 - St. Gertrud	08 - Schlutup	09 - Kücknitz	10 - Travemünde	unbekannt		
01 - Innenstadt	<b>671</b>	305	18	26	139	259	237	17	45	26	7	1750	1079
02 - St. Jürgen	342	<b>1648</b>	69	49	165	322	462	26	62	43	68	3256	1608
03 - Moisling	26	80	<b>486</b>	101	56	122	79	7	31	8	-	996	510
04 - Buntekuh	28	63	61	<b>275</b>	96	162	85	7	23	3	4	807	532
05 - St. Lorenz S.	103	223	42	92	<b>362</b>	369	174	14	43	43	12	1477	1115
06 - St. Lorenz N.	213	329	83	165	291	<b>1579</b>	392	23	107	38	44	3264	1685
07 - St. Gertrud	198	462	60	48	129	386	<b>1539</b>	113	113	44	14	3106	1567
08 - Schlutup	18	22	-	16	13	26	62	<b>155</b>	22	4	-	338	183
09 - Kücknitz	37	49	11	17	55	136	119	21	<b>1058</b>	46	6	1555	497
10 - Travemünde	31	22	1	9	21	43	44	2	68	<b>534</b>	9	784	250
unbekannt	-	-	-	3	-	-	-	-	-	-	<b>20</b>	23	3
Summe Zuzüge insg. (o. Umzüge innerh. d. Stadtt.)	1667	3203	831	801	1327	3404	3193	385	1572	789	184	<b>17356</b>	9029
	996	1555	345	526	965	1825	1654	230	514	255	164	9029	<b>x</b>

Quelle: Hansestadt Lübeck, Bereich Logistik, Statistik und Wahlen, auf Basis des Einwohnermelderegisters

**253 Wanderungen 2013 nach Altersgruppen und Geschlecht**

Alters- gruppe	Wegzug			Zuzug			Saldo		
	männlich	weiblich	Summe	männlich	weiblich	Summe	männlich	weiblich	Gesamt
00 - 02	196	171	367	178	174	352	- 18	3	- 15
03 - 05	125	127	252	132	112	244	7	- 15	- 8
06 - 09	129	95	224	126	119	245	- 3	24	21
10 - 14	114	127	241	175	159	334	61	32	93
15 - 17	76	94	170	131	130	261	55	36	91
18 - 19	176	232	408	332	453	785	156	221	377
20 - 29	2 064	2 131	4 195	2 437	2 357	4 794	373	226	599
30 - 39	1 286	882	2 168	1 255	893	2 148	- 31	11	- 20
40 - 49	722	476	1 198	830	587	1 417	108	111	219
50 - 59	389	326	715	424	375	799	35	49	84
60 - 64	106	112	218	138	138	276	32	26	58
65 - 74	151	137	288	165	193	358	14	56	70
75 - 84	78	136	214	78	133	211	0	- 3	- 3
85 u.älter	42	130	172	24	62	86	- 18	- 68	- 86
Gesamt	5 654	5 176	10 830	6 425	5 885	12 310	771	709	1 480

Quelle: Hansestadt Lübeck, Bereich Logistik, Statistik und Wahlen, auf Basis des Einwohnermelderegisters

**254 Wanderungen 2013 nach Altersgruppen und Staatsangehörigkeit**

Alters- gruppe	Wegzug			Zuzug			Saldo		
	deutsch	nicht- deutsch	Summe	deutsch	nicht- deutsch	Summe	deutsch	nicht- deutsch	Gesamt
00 - 02	344	23	367	276	76	352	- 68	53	- 15
03 - 05	231	21	252	169	75	244	- 62	54	- 8
06 - 09	202	22	224	173	72	245	- 29	50	21
10 - 14	218	23	241	254	80	334	36	57	93
15 - 17	137	33	170	196	65	261	59	32	91
18 - 19	351	57	408	652	133	785	301	76	377
20 - 29	3 612	583	4 195	3 738	1 055	4 793	126	472	598
30 - 39	1 734	434	2 168	1 494	654	2 148	- 240	220	- 20
40 - 49	971	227	1 198	1 076	341	1 417	105	114	219
50 - 59	589	126	715	623	176	799	34	50	84
60 - 64	195	23	218	247	29	276	52	6	58
65 - 74	256	32	288	317	41	358	61	9	70
75 - 84	212	2	214	199	12	211	- 13	10	- 3
85 u.älter	169	3	172	79	7	86	- 90	4	- 86
Gesamt	9 221	1 609	10 830	9 493	2 816	12 309	272	1 207	1 479

Quelle: Hansestadt Lübeck, Bereich Logistik, Statistik und Wahlen, auf Basis des Einwohnermelderegisters

## 255 Wanderungen 1985 - 2013 nach Bundesländern

Jahr	1985	1990	1995	2000	2005	2010	2012	2013
<b>Zuzüge von ...</b>								
Schleswig-Holstein	5 203	4 419	4 235	4 280	4 327	4 211	4 743	5 221
Hamburg	498	459	529	696	736	801	829	848
Niedersachsen	684	777	628	802	893	822	769	839
Bremen	87	93	78	62	90	100	91	78
Nordrhein-Westfalen	671	490	489	576	566	659	602	717
Hessen	175	167	195	213	165	177	223	262
Rheinland-Pfalz	92	51	80	91	79	82	134	90
Baden-Württemberg	247	247	239	251	290	287	270	308
Bayern	202	209	197	213	200	246	250	300
Saarland	12	15	13	20	19	36	28	26
Berlin	186	159	200	238	288	259	299	329
Brandenburg	.	.	146	115	148	135	135	131
Mecklenburg-Vorp.	.	.	698	1 293	1 337	1 124	1 064	949
Sachsen	.	.	120	69	102	123	109	141
Sachsen-Anhalt	.	.	56	85	109	109	80	79
Thüringen	.	.	29	42	58	80	61	77
Ausland	1 508	3 660	3 224	3 235	2 458	1 931	1 938	1 915
Seefahrt/Unbekannt	401	462	652	804	892	208	-	-
<b>insgesamt</b>	<b>9 966</b>	<b>11 208</b>	<b>11 808</b>	<b>13 085</b>	<b>12 757</b>	<b>11 390</b>	<b>11 625</b>	<b>12 310</b>
<b>Fortzüge nach ...</b>								
Schleswig-Holstein	4 863	3 991	5 220	5 985	4 630	4 000	3 860	4 082
Hamburg	619	523	650	920	770	888	893	926
Niedersachsen	518	585	585	630	652	610	628	629
Bremen	88	95	79	81	86	85	107	88
Nordrhein-Westfalen	465	407	377	537	544	448	485	496
Hessen	181	125	153	162	182	150	220	172
Rheinland-Pfalz	88	68	45	83	91	50	79	72
Baden-Württemberg	274	327	244	269	255	224	204	282
Bayern	244	245	164	255	260	209	249	311
Saarland	24	19	17	12	24	10	35	13
Berlin	240	194	204	255	230	315	299	310
Brandenburg	.	.	67	47	80	81	84	81
Mecklenburg-Vorp.	.	.	796	1 030	1 123	817	830	885
Sachsen	.	.	38	65	47	91	86	123
Sachsen-Anhalt	.	.	26	36	51	37	42	44
Thüringen	.	.	24	25	34	44	31	30
Ausland	1 798	2 626	972	757	1 305	1 194	1 588	850
Seefahrt/Unbekannt	621	1 064	1 448	1 505	1 495	800	191	1 436
<b>insgesamt</b>	<b>10 023</b>	<b>10 269</b>	<b>11 109</b>	<b>12 654</b>	<b>11 859</b>	<b>10 053</b>	<b>9 911</b>	<b>10 830</b>
<b>Saldo</b>								
Schleswig-Holstein	340	428	- 985	-1 705	- 303	211	883	1 139
Hamburg	- 121	- 64	- 121	- 224	- 34	- 87	- 64	- 78
Niedersachsen	166	192	43	172	241	212	141	210
Bremen	- 1	- 2	- 1	- 19	4	15	- 16	- 10
Nordrhein-Westfalen	206	83	112	39	22	211	117	221
Hessen	- 6	42	42	51	- 17	27	3	90
Rheinland-Pfalz	4	- 17	35	8	- 12	32	55	18
Baden-Württemberg	- 27	- 80	- 5	- 18	35	63	66	26
Bayern	- 42	- 36	33	- 42	- 60	37	1	- 11
Saarland	- 12	- 4	- 4	8	- 5	26	- 7	13
Berlin	- 54	- 35	- 4	- 17	58	- 56	-	19
Brandenburg	.	.	79	68	68	54	51	50
Mecklenburg-Vorp.	.	.	- 98	263	214	307	234	64
Sachsen	.	.	82	4	55	32	23	18
Sachsen-Anhalt	.	.	30	49	58	72	38	35
Thüringen	.	.	5	17	24	36	30	47
Ausland	- 290	1 034	2 252	2 478	1 153	737	350	1 065
Seefahrt/Unbekannt	- 220	- 602	- 796	- 701	- 603	- 592	- 191	-1 436
<b>insgesamt</b>	<b>- 57</b>	<b>939</b>	<b>699</b>	<b>431</b>	<b>898</b>	<b>1 337</b>	<b>1 714</b>	<b>1 480</b>

Quelle: Hansestadt Lübeck, Bereich Logistik, Statistik und Wahlen, auf Basis des Einwohnermelderegisters

**256 Wanderungen 2011 bis 2013 nach ausgewählten Umlandgemeinden**

Gemeinde	Wegzug			Zuzug			Saldo		
	2011	2012	2013	2011	2012	2013	2011	2012	2013
Ausland	1 677	1 588	850	2 358	1 938	1 915	681	350	1 065
Neumünster	71	58	52	143	224	322	72	166	270
Timmendorfer Strand	108	72	86	150	115	140	42	43	54
Bad Oldesloe	70	79	91	114	163	141	44	84	50
Kiel	236	243	229	235	241	268	- 1	- 2	39
Bad Segeberg	44	54	42	80	86	81	36	32	39
Scharbeutz	104	93	92	111	81	122	7	- 12	30
Eutin	62	74	60	99	100	82	37	26	22
Berlin	323	299	310	252	299	329	- 71	0	19
Flensburg	65	63	93	76	72	110	11	9	17
Groß Grönau	125	107	100	101	91	92	- 24	- 16	- 8
Selmsdorf	23	84	74	12	68	61	- 11	- 16	- 13
Bremen	78	98	77	86	80	63	8	- 18	- 14
Lüdersdorf	127	156	166	126	132	134	- 1	- 24	- 32
München	67	39	82	49	39	44	- 18	0	- 38
Ratekau	231	224	238	252	278	190	21	54	- 48
Bad Schwartau	528	506	529	449	442	472	- 79	- 64	- 57
Hamburg	881	893	926	790	829	848	- 91	- 64	- 78
Stockelsdorf	493	461	536	404	422	399	- 89	- 39	- 137
unbekannt	417	191	1 436	37	0	0	- 380	- 191	-1 436
übrige	4 124	3 898	4 071	5 098	5 173	5 791	974	1 275	1 720
insg.	10 541	9 911	10 830	11 779	11 625	12 310	1 238	1 714	1 480

Quelle: Hansestadt Lübeck, Bereich Logistik, Statistik und Wahlen, auf Basis des Einwohnermelderegisters

## 260 Die Gemeinden in der Region Lübeck 1990 - 2012

Gemeindenname	2000	2010	2011	2012	Gemeindenname	2000	2010	2011	2012
<b>Kreis Hzgt. Lauenburg</b>					<b>Kreis Nordwestmecklenburg</b>				
Albsfelde	59	61	60	67	Bernstorf	344	352	339	334
Bäk	768	827	846	875	Boltenhagen	2 511	2 548	2 465	2 397
Behlendorf	339	389	387	391	Börzow	742	741	735	717
Berkenthin	1 884	2 049	2 030	2 074	Bülow 3)	456	-	-	-
Bliestorf	646	665	648	639	Carlow	1 263	1 242	1 247	1 193
Buchholz	226	237	235	231	Damshagen	978	1 329	1 331	1 255
Düchelsdorf	148	152	160	158	Dassow, Stadt 2)	3 194	3 972	4 028	4 017
Einhaus	349	379	374	371	Demern 3)	293	-	-	-
Fredeburg	34	35	31	46	Elmenhorst 1)	726	-	-	-
Giesendorf	104	107	119	118	Grevesmühlen	11 080	10 654	10 623	10 664
Göldenitz	211	234	233	234	Grieben	166	169	160	167
Grinow	299	328	315	311	Groß Molzahn	349	404	383	362
Groß Disnack	93	84	86	79	Groß Rünz 4)	266	-	-	-
Groß Grönau	3 574	3 535	3 550	3 595	Groß Siemz	297	300	292	306
Groß Sarau	899	930	927	902	Groß Walmstorf 5)	499	-	-	-
Groß Schenkenberg	547	531	541	528	Hanshagen 7)	432	386	-	-
Harmsdorf	225	284	291	294	Harkensee 2)	245	-	-	-
Kastorf	1 058	1 190	1 196	1 177	Hohenkirchen 5)	-	1 437	1 417	1 291
Klempau	539	622	600	626	Kalkhorst	1 335	1 843	1 834	1 804
Krummesse	1 494	1 465	1 502	1 745	Klütz 1)	3 275	3 066	3 079	3 048
Kulpin	250	221	234	213	Königsfeld 4)	-	979	975	945
Mechow	102	108	111	110	Köchelstorf b.R. 8)	420	414	-	-
Niendorf b. Berkenthin	191	194	198	191	Lockwisch	351	392	396	399
Pogeez	395	354	377	395	Löwitz 3)	176	-	-	-
Ratzeburg	13 160	13 699	13 662	13 691	Lüdersdorf	4 533	5 094	5 104	5 113
Römnitz	71	59	61	53	Mallentin	828	706	699	692
Rondeshagen	796	846	857	807	Menzendorf	270	261	257	248
Schmilau	604	578	567	549	Moor-Rolofshagen 6)	589	-	-	-
Siebenbäumen	628	652	646	632	Nesow	271	254	236	227
Sierksrade	294	331	340	350	Niendorf	324	283	284	319
Ziethen	893	1 011	1 009	996	Papenhusen	342	319	312	321
zusammen	30 880	32 157	32 193	32 448	Plüschow	576	512	506	502
<b>Kreis Ostholstein</b>					<b>Kreis Segeberg</b>				
Ahrensböök	8 369	8 433	8 360	8 329	Geschendorf	478	547	538	526
Bad Schwartau	20 098	19 744	19 698	19 522	Pronstorf	1 589	1 671	1 698	1 652
Neustadt	15 915	16 266	16 288	15 030	Strukdorf	274	252	249	266
Ratekau	15 371	15 556	15 508	15 147	Westerrade	507	474	464	464
Scharbeutz	11 442	11 710	11 704	10 804	zusammen	2 848	2 944	2 949	2 908
Sierksdorf	1 427	1 592	1 583	1 532	<b>Kreis Stormarn</b>				
Stockelsdorf	16 277	17 113	17 120	16 498	Badendorf	790	766	759	777
Süsel	5 130	5 416	5 409	5 259	Barnitz	794	828	823	850
Timmendorfer Strand	8 935	8 976	9 019	825	Feldhorst	602	586	591	612
zusammen	102 964	104 806	104 689	92 946	Hamberge	1 286	1 433	1 461	1 477
<b>Kreis Segeberg</b>					Heidekamp	476	448	461	450
Geschendorf	478	547	538	526	Heilshoop	608	599	590	556
Pronstorf	1 589	1 671	1 698	1 652	Klein Wesenberg	739	770	762	738
Strukdorf	274	252	249	266	Mönkhagen	636	618	624	642
Westerrade	507	474	464	464	Rehhorst	691	682	682	690
zusammen	2 848	2 944	2 949	2 908	Reinfeld (Holstein)	8 398	8 533	8 553	8 704
<b>Kreis Stormarn</b>					Wesenberg	895	1 302	1 350	1 459
Badendorf	790	766	759	777	Westerau	805	781	776	763
Barnitz	794	828	823	850	Zarpen	1 557	1 462	1 429	1 447
Feldhorst	602	586	591	612	zusammen	18 277	18 808	18 861	19 165
Hamberge	1 286	1 433	1 461	1 477	<b>westl. Gemeinden</b>				
Heidekamp	476	448	461	450	154 969	158 715	158 692	147 467	
Heilshoop	608	599	590	556	<b>Quelle:</b>				
Klein Wesenberg	739	770	762	738	Statist. Amt für Hamburg u. Schl.-Holst. sowie Statist. Landesamt Meckl.-Vorp., jeweils Stat. Ber. A I 2-j				
Mönkhagen	636	618	624	642					
Rehhorst	691	682	682	690					
Reinfeld (Holstein)	8 398	8 533	8 553	8 704					
Wesenberg	895	1 302	1 350	1 459					
Westerau	805	781	776	763					
Zarpen	1 557	1 462	1 429	1 447					
zusammen	18 277	18 808	18 861	19 165					
					<b>östl. Gemeinden</b>				
					51 745	52 410	52 241	51 734	
					<b>Lübeck</b>				
					213 399	210 232	210 577	211 713	
					<b>Umland insg.</b>				
					206 714	211 125	210 933	199 201	
					<b>Region Lübeck</b>				
					420 113	421 357	421 510	410 914	
					<b>Gebietsänderungen zum 1.1.2004</b>				
					1) Zusamm. v. Kalkhorst u. Elmschenhagen zu Kalkhorst				
					<b>Gebietsänderungen am 13.06.2004:</b>				
					2) Auflösung und Eingemeindung der Gemeinden Harkensee und Pötenitz				
					3) Auflösung und Eingemeindung der Gemeinde Löwitz nach Rehna,				
					4) Auflösung der Gemeinden Bülow, Demern und Groß Rünz und				
					Neubildung der Gemeinde Königsfeld				
					<b>Gebietsänderungen in 2005</b>				
					5) Zusammenlegung von Gramkow und Groß Walmsdorf zu				
					Hohenkirchen				
					<b>Gebietsänderungen in 2009</b>				
					6) Zusammenlegung von Damshagen und Moor-Rolofshagen				
					zu Damshagen				
					<b>Gebietsänderungen in 2011</b>				
					7) Hanshagen zu Upahl				
					8) Zusammenleg. Köchelstorf und Wedendorf zu Wedendorfersee				







Kapitel 3

## **3 Wirtschaft und Arbeitsmarkt**

Volkswirtschaftliche Gesamtrechnungen  
Beschäftigte  
Arbeitsmarkt  
Landwirtschaft und Fischerei  
Produzierendes Gewerbe



## Volkswirtschaftliche Gesamtrechnungen

### 301 Erwerbstätige 1996-2012

Jahr	Erwerbs-tätige	Land- und Forst-wirtschaft	ProduzierendesGewerbe			Dienstleistungsbereiche			
			insg.	darunter		insg.	davon		
				Verar-beitendes Gewerbe	Bauge-werke		Handel, Gastgewerbe und Verkehr	Finanzierung, Vermietung und Unternehmens-dienstleister	Öffentliche und private Dienstleister
2000	115 786	296	23 461	15 520	6 106	92 028	33 761	18 589	39 678
2001	116 044	295	23 229	15 583	5 925	92 520	33 536	19 409	39 575
2002	114 821	298	22 866	15 631	5 578	91 657	32 710	19 407	39 540
2003	113 662	289	22 045	14 971	5 418	91 328	32 334	19 391	39 603
2004	112 522	332	21 450	14 463	5 302	90 739	32 089	19 817	38 833
2005	111 339	329	20 718	14 035	5 132	90 291	32 107	19 974	38 211
2006	113 238	293	20 477	14 023	5 022	92 468	32 335	20 566	39 567
2007	115 287	307	21 008	14 424	5 185	93 973	32 732	21 380	39 861
2008	118 496	329	21 764	15 110	5 242	96 403	33 017	22 988	40 398
2009	119 089	314	22 311	15 601	5 309	96 464	32 487	22 716	41 261
2010	121 373	321	21 984	15 181	5 417	99 068	32 065	24 487	42 516
2011	122 267	317	21 382	14 550	5 512	100 568	32 146	25 283	43 139
2012	123 667	274	21 581	14 728	5 491	101 812	32 258	25 294	44 260

#### Def.: Erwerbstätige

Als Erwerbstätige (Inland) werden alle Personen angesehen, die innerhalb eines Wirtschaftsgebietes einer Erwerbstätigkeit oder mehreren Erwerbstätigkeiten nachgehen, unabhängig von der Dauer der tatsächlich geleisteten oder vertragsmäßig zu leistenden wöchentlichen Arbeitszeit. Nach der Stellung im Beruf wird unterschieden zwischen Selbständigen und mithelfenden Familienangehörigen sowie Arbeitnehmern (Arbeiter und Angestellte, geringfügig Beschäftigte, Beamte). Bei den Erwerbstätigen (Inländer) wird die Erwerbstätigkeit im Gegensatz zum Inlandskonzept nicht nach dem Arbeitsort, sondern nach dem Wohnort festgestellt.

Quelle: Arbeitskreis Volkswirtschaftliche Gesamtrechnungen der Statistischen Landesämter

Internet: [http://www.vgrdl.de/Arbeitskreis\\_VGR/tbls/R2B1.zip](http://www.vgrdl.de/Arbeitskreis_VGR/tbls/R2B1.zip)

#### Erwerbstätige 2000 - 2012

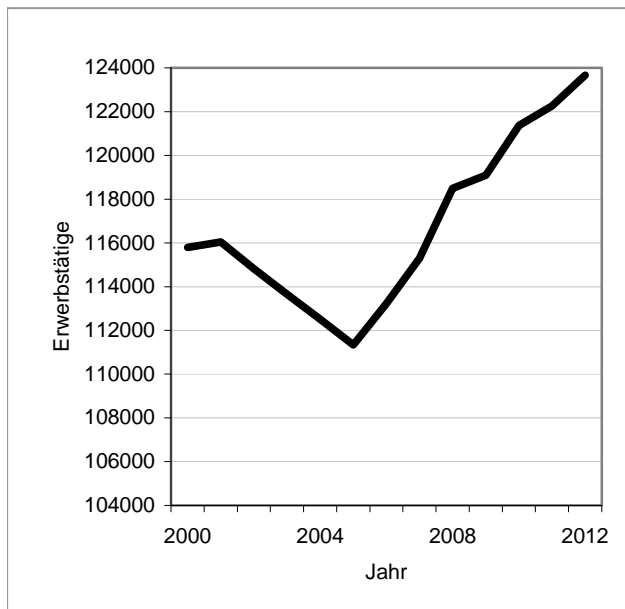

#### nach Wirtschaftsbereichen 2012

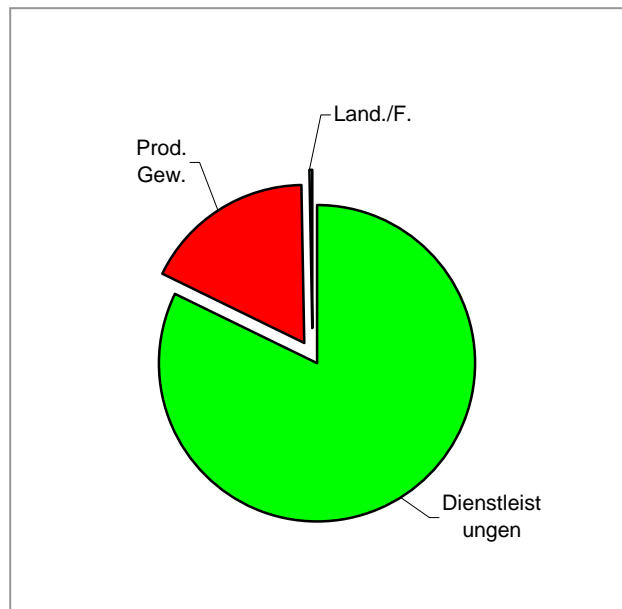

### 3 Wirtschaft und Arbeitsmarkt

#### 302 Bruttowertschöpfung 1996 - 2012 nach Wirtschaftsbereichen

- in jeweiligen Preisen, in Mill. EUR -

Jahr	insg.	Land- und Forstwirtschaft	Produzierendes Gewerbe			Dienstleistungsbereiche			
			insg.	darunter		insg.	davon		
				Verarbeitendes Gewerbe	Baugewerbe		Handel, Gastgewerbe und Verkehr	Finanzierung, Vermietung und Unternehmensdienstleister	Öffentliche und private Dienstleister
2000	5 051	8	1 157	764	186	3 887	1 200	1 286	1 400
2001	5 128	8	1 090	706	174	4 029	1 252	1 343	1 435
2002	5 220	7	1 235	859	190	3 979	1 197	1 320	1 462
2003	5 358	7	1 422	1 009	190	3 930	1 191	1 327	1 411
2004	5 214	8	1 234	852	179	3 972	1 220	1 327	1 425
2005	5 191	6	1 218	757	206	3 968	1 268	1 318	1 381
2006	5 335	7	1 348	896	200	3 979	1 232	1 301	1 446
2007	5 516	7	1 439	1 004	198	4 070	1 249	1 357	1 464
2008	5 540	8	1 316	979	206	4 216	1 290	1 419	1 507
2009	5 340	5	1 157	797	221	4 178	1 233	1 363	1 582
2010	5 551	6	1 332	961	248	4 213	1 141	1 431	1 641
2011	6 012	5	1 387	993	247	4 620	1 260	1 613	1 747
2012	6 469	6	1 700	1 291	257	4 763	1 376	1 475	1 912

#### Bruttoinlandsprodukt, Bruttowertschöpfung:

Das Bruttoinlandsprodukt umfasst den Wert aller innerhalb eines Wirtschaftsgebietes während einer bestimmten Periode produzierten Waren und Dienstleistungen; es entspricht der Bruttowertschöpfung aller Wirtschaftsbereiche, vermindert um die unterstellte Bankgebühr und vermehrt um die Gütersteuern abzüglich der Gütersubventionen. Die Bruttowertschöpfung, die zu Herstellungspreisen bewertet wird, ergibt sich für jeden Wirtschaftsbereich aus dem Bruttoproduktionswert zu Herstellungspreisen abzüglich der Vorleistungen zu Anschaffungspreisen. Sie steht in den Wirtschaftsbereichen nur unbereinigt, d.h. vor Abzug der unterstellten Bankgebühr, zur Verfügung.

Quelle: Arbeitskreis Volkswirtschaftliche Gesamtrechnungen der Statistischen Landesämter  
 Internet: [http://www.vgrdl.de/Arbeitskreis\\_VGR/tbls/R2B1.zip](http://www.vgrdl.de/Arbeitskreis_VGR/tbls/R2B1.zip)

#### 303 Bruttoinlandsprodukt 1996 - 2012 in jeweiligen Preisen (Kreise und kreisfr. Städte in SH)

- in Mill. EUR -

Kreisfreie Stadt / Landkreis	2000	2004	2005	2006	2007	2008	2009	2010	2011	2012
Flensburg	2 544	2 898	2 934	3 068	3 091	3 165	3 031	3 044	2 984	3 139
Kiel	7 788	7 833	7 930	8 357	8 355	8 851	8 873	8 867	9 330	9 005
Lübeck	5 617	5 772	5 755	5 917	6 153	6 182	5 989	6 196	6 721	7 227
Neumünster	2 094	2 183	2 159	2 264	2 373	2 376	2 329	2 461	2 644	2 554
Dithmarschen	3 083	4 240	3 013	3 288	3 089	3 383	3 171	3 356	3 457	3 594
Hzgt. Lauenburg	3 260	3 261	3 630	4 221	4 374	3 505	3 437	3 550	3 660	3 763
Nordfriesland	3 771	4 027	4 042	4 150	4 413	4 668	4 625	4 755	4 725	5 017
Ostholstein	3 651	3 670	3 757	3 750	3 885	3 931	3 890	3 996	4 123	4 295
Pinneberg	6 049	6 496	6 912	6 980	7 340	7 374	7 181	7 262	7 677	7 569
Plön	1 815	1 942	1 960	2 026	2 092	2 140	2 130	2 196	2 370	2 251
Rendsb.-Eckernf.	5 670	5 808	5 776	5 871	5 985	6 361	6 018	6 262	6 738	6 790
Schlesw.-Flensb.	3 611	3 666	3 625	3 673	3 848	4 071	4 018	4 041	4 005	4 364
Segeberg	5 743	5 906	5 903	6 213	6 191	6 673	6 464	6 361	6 530	6 758
Steinburg	3 139	2 970	3 382	3 234	3 349	3 873	3 519	3 769	3 764	3 768
Stormarn	5 188	5 618	5 789	5 848	6 043	6 378	6 100	6 230	6 136	6 677
<b>Schleswig-Holst.</b>	<b>64 853</b>	<b>67 519</b>	<b>67 914</b>	<b>68 858</b>	<b>70 581</b>	<b>72 932</b>	<b>70 777</b>	<b>72 346</b>	<b>74 862</b>	<b>76 769</b>

Quelle: Arbeitskreis Volkswirtschaftliche Gesamtrechnungen der Statistischen Landesämter, Bruttoinlandsprodukt, Bruttowertschöpfung in den kreisfreien Städten und Landkreisen der Bundesrepublik Deutschland 1992 und 1994 bis 2012 Reihe 2, Band 1

**306 Primäreinkommen der privaten Haushalte 1996 – 2011 (Kreise und kreisfr. Städte in SH)**

- in Mill. EUR -

Kreisfreie Stadt / Landkreis	2000	2003	2004	2005	2006	2007	2008	2009	2010	2011
Flensburg	1 302	1 310	1 315	1 392	1 952	1 595	1 643	1 627	1 660	1 727
Kiel	3 749	3 857	3 865	3 993	4 567	4 369	4 505	4 463	4 559	4 726
Lübeck	3 352	3 520	3 581	3 674	4 169	3 919	4 050	3 990	4 074	4 225
Neumünster	1 306	1 285	1 256	1 274	1 381	1 348	1 388	1 378	1 407	1 456
Dithmarschen	2 194	2 306	2 369	2 396	2 327	2 505	2 611	2 557	2 618	2 714
Hzgt. Lauenburg	3 749	3 922	3 974	4 058	3 794	4 286	4 437	4 399	4 492	4 668
Nordfriesland	2 711	2 808	2 867	2 998	3 397	3 311	3 448	3 374	3 462	3 601
Ostholstein	3 486	3 686	3 773	3 816	4 536	3 953	4 097	4 044	4 146	4 299
Pinneberg	6 706	6 851	6 870	6 978	6 064	7 321	7 584	7 528	7 709	8 004
Plön	2 341	2 476	2 518	2 524	2 963	2 593	2 700	2 676	2 747	2 850
Rendsb.-Eckernf.	5 097	5 331	5 392	5 485	5 974	5 771	5 984	5 910	6 059	6 292
Schlesw.-Flensb.	3 304	3 443	3 516	3 605	4 324	3 854	4 003	3 939	4 044	4 201
Segeberg	5 456	5 564	5 568	5 658	4 517	5 987	6 198	6 199	6 352	6 594
Steinburg	2 402	2 492	2 530	2 558	2 206	2 686	2 796	2 756	2 827	2 933
Stormarn	5 496	5 752	5 819	5 910	5 568	6 155	6 370	6 331	6 482	6 745
<b>Schleswig-Holst.</b>	<b>52 652</b>	<b>54 601</b>	<b>55 215</b>	<b>56 318</b>	<b>57 740</b>	<b>59 653</b>	<b>61 813</b>	<b>61 171</b>	<b>62 638</b>	<b>65 034</b>

Primäreinkommen der privaten Haushalte Das Primäreinkommen der privaten Haushalte (einschließlich privater Organisationen ohne Erwerbszweck) enthält die Einkommen aus Erwerbstätigkeit und Vermögen, die den inländischen privaten Haushalten zugeflossen sind. Zu diesen Einkommen gehören im Einzelnen das Arbeitnehmerentgelt, die Selbstständigeneinkommen der Einzelunternehmen und Selbstständigen, die auch eine Vergütung für die mithelfenden Familienangehörigen enthalten, der Betriebsüberschuss aus der Produktion von Dienstleistungen aus eigengenutztem Wohneigentum, sowie die netto empfangenen Vermögenseinkommen (einschließlich des Erwerbs von Finanzserviceleistungen, indirekte Messung (FISIM)).

Quelle: Arbeitskreis "Volkswirtschaftliche Gesamtrechnungen der Länder" im Auftrag der Statistischen Ämter der 16 Bundesländer, des Statistischen Bundesamtes und des Bürgeramtes, Statistik und Wahlen, Frankfurt a. M.

**307 Verfügbares Einkommen der priv. Haushalte je Einw. 2000 - 2011 (Kreise und kreisfr. Städte in SH)**

- in EUR -

Kreisfreie Stadt / Landkreis	2000	2003	2004	2005	2006	2007	2008	2009	2010	2011
Flensburg	14 365	14 982	14 954	15 732	20 016	16 930	17 033	17 153	17 447	17 702
Kiel	14 389	15 355	15 475	15 993	17 385	16 513	16 742	16 779	17 035	17 164
Lübeck	14 634	16 127	16 497	16 991	18 443	17 394	17 748	17 888	18 223	18 459
Neumünster	15 026	15 585	15 353	15 867	16 793	16 462	16 872	17 125	17 412	17 646
Dithmarschen	14 183	15 512	16 023	16 435	16 084	17 027	17 688	17 714	18 188	18 644
Hzgt. Lauenburg	17 141	17 991	18 204	18 820	17 645	19 346	19 869	20 020	20 533	20 960
Nordfriesland	14 796	15 850	16 238	17 085	18 745	18 369	19 099	18 990	19 540	20 087
Ostholstein	15 368	16 704	17 132	17 515	19 801	17 740	18 303	18 455	19 016	19 471
Pinneberg	18 254	19 108	19 175	19 713	17 349	20 030	20 567	20 674	21 214	21 590
Plön	15 042	16 282	16 590	16 865	19 015	17 071	17 682	17 927	18 494	19 015
Rendsb.-Eckernf.	15 760	16 900	17 164	17 739	18 900	18 339	18 952	19 090	19 695	20 230
Schlesw.-Flensb.	14 579	15 762	16 190	16 816	19 321	17 708	18 318	18 393	18 933	19 457
Segeberg	17 186	17 807	17 904	18 480	15 237	19 147	19 641	20 003	20 553	20 971
Steinburg	14 838	15 893	16 204	16 676	14 861	17 310	17 997	18 108	18 694	19 182
Stormarn	19 559	20 900	21 184	21 793	20 473	22 035	22 555	22 593	23 180	23 650
Schleswig-Holst.	15 942	17 016	17 266	17 817	18 023	18 376	18 895	19 020	19 520	19 931

Verfügbares Einkommen Das Verfügbare Einkommen der privaten Haushalte (Ausgabenkonzept) ergibt sich dadurch, dass dem Primäreinkommen einerseits die monetären Sozialleistungen und sonstigen laufenden Transfers hinzugefügt werden, die die privaten Haushalte überwiegend seitens des Staates empfangen; abgezogen werden dagegen andererseits Einkommen- und Vermögensteuern, Sozialbeiträge und sonstige laufende Transfers, die von den privaten Haushalten zu leisten sind. Das Verfügbare Einkommen der privaten Haushalte entspricht damit den Einkommen, die den privaten Haushalten letztendlich zufließen und die sie für Konsum- und Sparzwecke verwenden können.

Quelle: Arbeitskreis "Volkswirtschaftliche Gesamtrechnungen der Länder" im Auftrag der Statistischen Ämter der 16 Bundesländer, des Statistischen Bundesamtes und des Bürgeramtes, Statistik und Wahlen, Frankfurt a. M.

## Sozialversicherungspflichtig Beschäftigte

### 310 Sozialversicherungspflichtig Beschäftigte am Arbeitsort 1974 - 1998

Stand	Beschäftigte insg.	davon in Wirtschaftsabteilung									
		Land- u. Forstwirtschaft, Fisch.	Energie, Bergbau	Verarbeitendes Gewerbe	Baugewerbe	Handel	Verkehr und Nachrichtenübermittlung	Kreditinstitute, Versicherungsgewerbe	Dienstleistungen soweit a.n.g.	Org. ohne Erwerbscharakter	Gebietskörperschaften, Sozialversicherung
30.06.1974	88 301	395	1 321	32 472	7 613	14 803	6 098	3 109	15 387	959	6 144
30.06.1980	84 893	482	1 479	30 545	6 127	14 006	5 379	3 149	16 566	1 031	6 092
30.06.1981	83 703	522	1 460	29 892	5 857	13 623	5 317	3 123	16 771	1 131	6 002
30.06.1982	80 412	525	1 462	28 069	5 352	12 643	5 341	3 138	16 703	1 212	5 966
30.06.1983	78 346	464	1 576	26 676	5 049	12 436	5 250	3 126	16 535	1 312	5 910
30.06.1984	76 794	522	1 589	24 997	4 680	12 379	5 237	3 100	16 489	1 335	6 452
30.06.1985	77 674	507	1 519	25 524	4 496	12 193	5 459	3 147	17 014	1 441	6 356
30.06.1986	78 619	498	1 564	25 881	4 417	11 840	5 504	3 189	17 649	1 502	6 573
30.06.1987	79 275	502	1 648	25 231	4 361	12 202	5 519	3 227	17 053	1 546	7 986
30.06.1988	78 788	494	1 576	24 696	4 397	12 480	5 525	3 191	17 374	1 503	7 545
30.06.1989	79 392	477	1 602	24 604	4 219	12 717	5 677	3 154	17 935	1 493	7 514
30.06.1990	81 966	473	1 584	25 631	4 418	13 015	5 879	3 150	18 783	1 584	7 449
30.06.1991	86 860	492	1 359	27 318	4 725	14 386	6 143	3 262	20 048	1 643	7 484
30.06.1992	88 234	484	1 323	26 375	4 973	14 885	6 289	3 248	21 232	1 790	7 635
30.06.1993	86 309	503	1 291	24 462	5 074	14 300	6 286	3 242	21 966	1 796	7 389
30.06.1994	84 494	484	1 231	22 806	5 083	13 642	6 153	3 192	22 818	1 872	7 213
30.06.1995	84 455	505	1 147	22 253	5 298	13 332	6 531	3 143	23 240	2 036	6 970
30.06.1996	82 910	477	1 016	20 801	5 130	12 648	7 070	2 999	23 723	2 007	7 039
30.06.1997	80 390	463	1 032	19 229	4 625	12 528	6 710	2 833	23 763	2 025	7 182
30.06.1998	79 649	458	982	19 095	4 321	12 047	6 835	2 717	24 471	1 982	6 741

1) einschl. Beschäftigte ohne Angabe der Wirtschaftsabteilung

Quelle: Statistisches Landesamt Schleswig-Holstein

### 311 Sozialversicherungspflichtig Beschäftigte am Arbeitsort 1998 - 2007

Jahr, jeweils Stand 30.06.	Sozialver. Beschäftigte insg.	Land- und Forstwirtschaft, Fischerei	Produzierendes Gewerbe	davon			Handel, Gastgewerbe und Verkehr	davon			sonstige Dienstleistungen	davon			
				Verarbeitendes Gewerbe	Energie- und Wasserversorgung	Baugewerbe		Handel	Gastgewerbe	Verkehr und Nachrichtenübermittlung		Kredit- und Versicherungsgewerbe	Grundstücks- wesen, Vermietung, Dienstleistungen	Öffentliche Verwaltung u.ä.	Öffentl. u. priv. Dienstleistungen (ohne öffentl. Verwaltung)
	A-Q	A+B	C-F	D	E	F	G-I	G	H	I	J-Q	J	K	L+Q	M-P
1998	79649	455	23201	17364	1004	4794	23286	13811	2288	7187	32675	2715	7607	6741	15612
1999	80571	452	22140	16451	1011	4642	23508	13907	2392	7209	34463	2747	9058	6340	16318
2000	80618	451	21750	16093	1053	4569	23053	13445	2431	7177	35334	2765	9368	6402	16799
2001	80824	423	21026	15785	882	4319	22776	13042	2402	7332	36558	2695	10582	6282	16999
2002	80301	414	20486	15613	850	3982	22424	12733	2483	7208	36969	2600	10606	6326	17437
2003	78881	391	19511	14708	912	3853	22021	12309	2566	7146	36956	2393	10587	6409	17567
2004	76810	382	18756	14135	951	3670	21419	12158	2614	6647	36251	2055	10820	6525	16851
2005	75551	355	17978	13591	861	3526	21351	11986	2613	6752	35864	1882	10865	6501	16616
2006	76968	380	17700	13423	711	3566	22086	12348	2748	6990	36798	1901	10922	6381	17594
2007	78794	384	18143	13747	671	3725	22633	12409	2924	7300	37631	1906	11415	5852	18458

Quelle: Statistisches Amt für Hamburg und Schleswig-Holstein, Stat. Ber. A VI 5 - vj 2 S

**312 Sozialversicherungspflichtig Beschäftigte 2008 - 2013 nach Wirtschaftsabschnitten**

Jahr Stand jeweils 30.06.	Sozial- ver- Be- schäf- tigte insg.	Land- und Forst- wirt- schaft, Fisch- erei	Produ- zieren- des Gewer- be	davon		Dienst- lei- stungs- be- reiche	darunter									
				Verar- bei- ten- des Gewer- be	Bau- gewer- be		Handel, Verkehr und Gast- gewerbe	Handel	Gast- gewer- be	In- for- ma- tion und Kom- mu- ni- ka- tion	Finanz- u. Ver- siche- rungs- dienst- leister	Grund- stücks- und Woh- nungs- wesen	Freibe- rufl. wiss., techn., sonst. Dienst- leistun- gen	Öffentl. Verwalt. Vertei- digung, Sozialv., Erzieh. u. Unterr., Gesundh./ Soziales	Kunst, Unterh. u. Erhol., s.Dienst- leistg., Priv. Haush., Exterr. Org.	
																A-U

**Wohnort**

2008	<b>62009</b>	153	<b>14751</b>	10555	3073	<b>47094</b>	16838	9239	2707	1420	1534	643	7949	16260	2450
2009	<b>62309</b>	175	<b>14635</b>	10477	3033	<b>47496</b>	16860	9253	2807	1398	1571	675	7674	16727	2591
2010	<b>63673</b>	182	<b>14466</b>	10251	3114	<b>49024</b>	16835	9219	2831	1342	1574	738	8374	17491	2670
2011	<b>65635</b>	192	<b>14849</b>	10622	3125	<b>50593</b>	17510	9559	2958	1343	1608	748	8764	17986	2634
2012	<b>67402</b>	190	<b>15322</b>	10963	3235	<b>51889</b>	17988	9832	3073	1413	1622	796	9024	18349	2697
2013	<b>68579</b>	181	<b>16098</b>	11684	3275	<b>52297</b>	18101	9862	3167	1427	1630	742	9307	18325	2765
Veränd. 2008-2013	<b>10,6</b>	18,3	<b>9,1</b>	10,7	6,6	<b>11,0</b>	7,5	6,7	17,0	0,5	6,3	15,4	17,1	12,7	12,9

**Arbeitsort**

2008	<b>81197</b>	154	<b>18985</b>	13544	3974	<b>62055</b>	21801	12132	2830	1676	1941	803	12011	20985	2838
2009	<b>81478</b>	141	<b>19034</b>	13620	3945	<b>62301</b>	21728	11934	2949	1584	1943	787	11551	21742	2966
2010	<b>83266</b>	148	<b>18737</b>	13303	4027	<b>64376</b>	21372	11799	2892	1499	1942	889	13623	22055	2996
2011	<b>85213</b>	148	<b>18889</b>	13443	4100	<b>66174</b>	21806	12096	2925	1540	1982	918	14502	22449	2977
2012	<b>86220</b>	126	<b>19258</b>	13787	4113	<b>66835</b>	22038	12104	3019	1609	1972	962	14501	22749	3004
2013	<b>87200</b>	110	<b>20328</b>	14735	4203	<b>66759</b>	22243	12358	3060	1501	1997	958	14764	22217	3079
Veränd. 2008-2013	<b>7,4</b>	-28,6	<b>7,1</b>	8,8	5,8	<b>7,6</b>	2,0	1,9	8,1	-10,4	2,9	19,3	22,9	5,9	8,5

Quelle: Statistisches Amt für Hamburg und Schleswig-Holstein, Stat. Ber. A VI 5 - vj 2 s

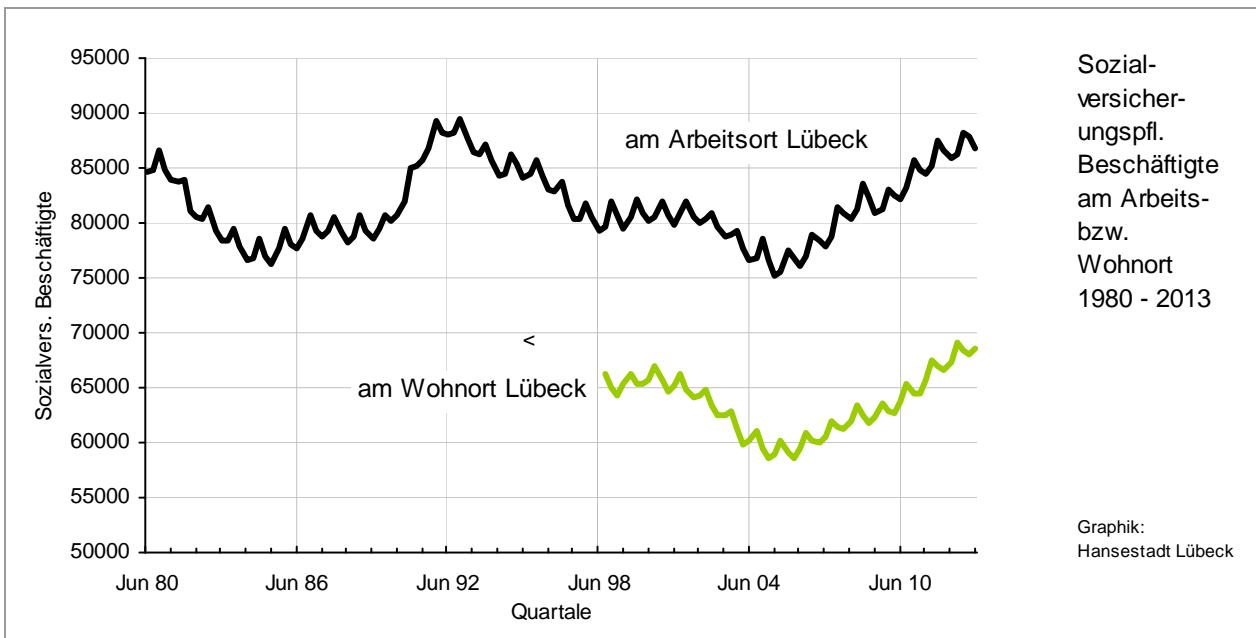

Sozialversicherungspflichtig Beschäftigte

Die sozialversicherungspflichtig Beschäftigten umfassen alle Arbeitnehmer einschließlich der zu ihrer Berufsausbildung Beschäftigten, die krankenversicherungspflichtig, rentenversicherungspflichtig oder beitragspflichtig nach dem SGB III sind oder für die Beitragsanteile zu den gesetzlichen Rentenversicherungen zu entrichten sind. Auch Personen, die aus einem sozialversicherungspflichtigen Beschäftigungsverhältnis zur Ableistung des gesetzlichen Wehrdienstes oder zivilen Ersatzdienstes einberufen werden, bleiben von der Beschäftigtenstatistik erfasst; das gleiche gilt für Zeitsoldaten mit einer Verpflichtung bis zu 2 Jahren. Somit sind alle sozialversicherungspflichtig Beschäftigten Arbeiter und Angestellten einschließlich der Beschäftigten in beruflicher Ausbildung enthalten. Nicht zu den sozialversicherungspflichtig Beschäftigten zählen dagegen die Selbständigen, mithelfenden Familienangehörigen, Beamten und geringfügig Beschäftigte sowie Zeitsoldaten ohne vorangegangene Beschäftigung.

**313 Sozialvers. Beschäftigte und geringfügig entlohnt Beschäftigte am Arbeitsort 2008 - 2013**

Kategorie	2008	2009	2010	2011	2012	2013
	Stand jeweils 30.06.					
<b>Sozialversicherungspflichtig Beschäftigte</b>						
<b>Insgesamt</b>	81 197	81 478	83 266	85 213	86 220	87 200
dav. Männer	41 334	40 787	41 695	42 851	43 121	43 678
Frauen	39 863	40 691	41 571	42 362	43 099	43 522
dar. 15 bis 24 Jahre	9 303	9 084	9 262	9 132	9 087	8 734
25 bis 49 Jahre	52 361	51 834	52 433	53 129	52 961	53 001
50 bis 64 Jahre	19 088	20 078	21 091	22 419	23 575	24 798
dar. Vollzeit	63 278	62 807	63 677	64 349	63 000	60 191
Teilzeit	17 904	18 656	19 570	20 822	24 000	27 001
dar. Deutsche	77 381	77 813	79 394	80 810	81 627	82 234
Ausländer	3 792	3 646	3 846	4 354	4 556	4 922
<b>dar. geringfügig entlohnt Beschäftigte im Nebenjob</b>						
<b>Insgesamt</b>	6 767	7 078	7 076	7 460	7 692	7 451
dav. Männer	2 877	3 047	2 970	3 146	3 210	3 185
Frauen	3 890	4 031	4 106	4 314	4 482	4 266
dar. 15 bis 24 Jahre	735	749	751	814	803	831
25 bis 49 Jahre	4 743	4 834	4 764	4 900	4 913	4 594
50 bis 64 Jahre	1 192	1 380	1 449	1 620	1 843	1 884
dar. Deutsche	5 922	6 286	6 373	6 601	6 820	6 702
Ausländer	844	789	701	855	869	746
<b>Ausschließlich geringfügig entlohnt Beschäftigte</b>						
<b>Insgesamt</b>	15 839	15 638	15 347	15 289	14 878	13 984
dav. Männer	5 605	5 590	5 445	5 527	5 487	5 280
Frauen	10 234	10 048	9 902	9 762	9 391	8 704
dar. 15 bis 24 Jahre	2 660	2 729	2 886	2 896	3 025	2 940
25 bis 49 Jahre	6 998	6 735	6 358	6 151	5 640	5 049
50 bis 64 Jahre	4 083	4 027	3 980	4 088	4 012	3 769
dar. Deutsche	14 375	14 215	14 014	13 902	13 512	12 784
Ausländer	1 440	1 407	1 310	1 353	1 338	1 174
<b>Beschäftigte insg.</b>						
<b>Insgesamt</b>	97 036	97 116	98 613	100 502	101 098	101 184
dav. Männer	46 939	46 377	47 140	48 378	48 608	48 958
Frauen	50 097	50 739	51 473	52 124	52 490	52 226
dar. 15 bis 24 Jahre	11 963	11 813	12 148	12 028	12 112	11 674
25 bis 49 Jahre	59 359	58 569	58 791	59 280	58 601	58 050
50 bis 64 Jahre	23 171	24 105	25 071	26 507	27 587	28 567
dar. Deutsche	77 653	77 022	77 691	78 251	76 512	72 975
Ausländer	19 344	20 063	20 880	22 175	25 338	28 175

Quelle: Statistik der Bundesagentur für Arbeit  
Arbeitsmarkt in Zahlen, Sozialversicherungspflichtig (SvB) und geringfügig entlohnte Beschäftigte (geB), Nürnberg, April 2014

Geringfügig entlohnt Beschäftigte:

Eine geringfügig entlohnte Beschäftigung nach § 8 (1) Nr.1 SGB IV liegt vor, wenn das Arbeitsentgelt aus dieser Beschäftigung (§ 14 SGB IV) regelmäßig im Monat 450,- € nicht überschreitet. Bei Kombination einer sozialversicherungspflichtigen Hauptbeschäftigung mit einem Mini-Job bleibt dieser sozialversicherungsfrei.

Bis Ende März 2003 lag die Obergrenze des Arbeitsentgelts bei 325,- €. Außerdem durfte gem. § 8 (1) Nr.1 SGB IV die Beschäftigung regelmäßig nur weniger als 15 Stunden die Woche ausgeübt werden. Die Begrenzung auf eine wöchentliche Stundenzahl ist seit April 2003 weggefallen. Bis Ende 2012 lag die Obergrenze bei 400,- €.



**314 Sozialversicherungspflichtig Beschäftigte am Wohnort 2000 - 2013**

Jahr Stand jeweils 30.06.	sozialv. Beschäftigte insg.	Einw.	in % der Einwohner	davon		davon		unter 20	20-25
				männlich	weiblich	deutsch	nicht- deutsch		
2000	65 777	215 284	30,6	34 682	31 095	62 051	3 726	...	...
2001	65 248	215 200	30,3	34 304	30 944	...	...	...	...
2002	64 246	215 165	29,9	33 599	30 647	60 588	3 658	1 715	6 116
2003	62 414	214 264	29,1	32 387	30 027	59 055	3 359	1 587	5 954
2004	60 115	214 121	28,1	30 991	29 124	57 065	3 050	1 484	5 543
2005	58 861	213 980	27,5	30 182	28 679	56 029	2 832	1 409	5 364
2006	59 530	213 224	27,9	30 635	28 895	56 566	2 964	1 451	5 492
2007	60 564	213 758	28,3	31 416	29 148	57 577	2 987	1 439	5 532
2008	62 009	213 610	29,0	32 194	29 815	58 919	3 090	1 399	5 680
2009	62 309	211 590	29,4	31 872	30 437	59 318	2 991	1 397	5 683
2010	63 673	212 003	30,0	32 585	31 088	60 532	3 141	1 352	5 932
2011	65 635	212 039	30,9	33 676	31 959	62 237	3 398	1 219	6 163
2012	67 402	212 964	31,6	34 660	32 742	63 825	3 577	1 239	6 299
2013	68 579	213 667	32,1	35 320	33 259	64 756	3 823	1 122	6 137

Quelle: Arbeitsagentur Lübeck und Hansestadt Lübeck, Abt. Statistik und Wahlen

**315 Sozialversicherungspflichtig Beschäftigte am Wohnort am 30.06.2013 nach Stadtteilen**

Stadtteil Stadtbezirke	sozialv. Beschäftigte insg.	in % der Einwohner	davon		davon		unter 20	20-25
			männlich	weiblich	deutsch	nicht- deutsch		
01 - Innenstadt	4 697	34,6	2 387	2 310	4 338	359	52	485
02 - St. Jürgen	14 497	32,8	6 972	7 525	13 921	576	178	1 091
03 - Moisling	3 000	29,0	1 698	1 302	2 775	225	75	262
04 - Buntekuh	3 106	29,2	1 716	1 390	2 801	305	58	256
05 - St. Lorenz Süd	5 546	37,6	2 897	2 649	5 194	352	68	621
06 - St. Lorenz Nord	14 265	34,0	7 510	6 755	13 344	921	249	1 490
07 - St. Gertrud	12 348	30,0	6 271	6 077	11 844	504	185	1 043
08 - Schlutup	1 796	31,1	942	854	1 709	87	41	147
09 - Kücknitz	5 864	32,8	3 220	2 644	5 527	337	160	509
10 - Travemünde	3 201	23,8	1 572	1 629	3 056	145	55	222
nicht zuordbar	259	-	135	124	247	12	-	11
<b>Hansestadt Lübeck</b>	<b>68 579</b>	<b>32,1</b>	<b>35 320</b>	<b>33 259</b>	<b>64 756</b>	<b>3 823</b>	<b>1 122</b>	<b>6 137</b>

Quelle: Arbeitsagentur Lübeck und Hansestadt Lübeck, Abt. Statistik und Wahlen

Wohnort der Beschäftigten

Der Wohnort der Beschäftigten wird mit jeder Anmeldung, ein Wohnortwechsel mit der folgenden Jahresmeldung vom Arbeitgeber im Rahmen des Meldeverfahrens mitgeteilt. Daher ist es möglich, daß eine Adressenänderung im ungünstigen Fall erst nach über einem Jahr benannt wird. Die Meldevorschriften regeln nicht eindeutig, welcher Wohnsitz anzugeben ist; der Erstwohnsitz oder der Wohnsitz, an dem sich der Beschäftigte überwiegend aufhält.

Arbeitsort der Beschäftigten

Der Arbeitsort der Beschäftigten wird über die in den Meldungen der Arbeitgeber angegebenen Betriebsnummer anhand der Betriebsdatei der Bundesanstalt für Arbeit festgestellt. Bei Arbeitgebern mit mehreren Betrieben/ Zweigniederlassungen kann es zu regionalen Falschzuordnungen kommen, wenn Arbeitgeber die Beschäftigten unter der Betriebsnummer der Hauptniederlassung oder Zweigniederlassung melden, deren Sitz aber nicht dem tatsächlichen Arbeitsort entspricht.

**316 Sozialversicherungspflichtig Beschäftigte am Wohnort 2010 - 2012 nach Altersgruppen**

Altersgruppen	insg.	in % der Einw.	nach Geschlecht		sozialv. Ausländer/innen	
			männlich	weiblich	insg.	in % der Ausl.
<b>30.06.2010</b>						
bis 19	1 352	3,6	706	646	39	1,9
20 - 24	5 932	42,9	2 728	3 204	225	16,9
25 - 29	7 476	53,6	3 676	3 800	393	25,8
30 - 49	32 950	55,8	17 393	15 557	1 859	33,9
50 - 59	12 840	47,4	6 326	6 514	457	28,7
60 - 64	2 767	22,7	1 521	1 246	138	15,2
65 und älter	356	0,7	235	121	9	0,5
<b>insgesamt</b>	<b>63 673</b>	<b>30,0</b>	<b>32 585</b>	<b>31 088</b>	<b>3 120</b>	<b>21,3</b>
dar. 20-64 J.	61 965	49,1	31 644	30 321	3 072	28,4
<b>30.06.2011</b>						
bis 19	1 219	3,3	635	584	37	2,5
20 - 24	6 163	43,9	2 893	3 270	248	18,0
25 - 29	7 636	54,7	3 809	3 827	431	25,7
30 - 49	33 597	58,5	17 708	15 889	1 991	33,5
50 - 59	13 603	49,7	6 694	6 909	501	28,8
60 - 64	3 009	24,3	1 672	1 337	154	18,2
65 und älter	408	0,8	265	143	9	0,5
<b>insgesamt</b>	<b>65 635</b>	<b>31,2</b>	<b>33 676</b>	<b>31 959</b>	<b>3 371</b>	<b>22,5</b>
dar. 20-64 J.	64 008	51,1	32 776	31 232	3 325	28,7
<b>30.06.2012</b>						
bis 19	1 239	3,4	671	568	33	1,7
20 - 24	6 299	45,0	2 985	3 314	261	19,5
25 - 29	7 862	55,7	3 960	3 902	438	27,7
30 - 49	33 921	58,4	17 883	16 038	2 107	36,1
50 - 59	14 304	50,0	7 041	7 263	541	32,0
60 - 64	3 318	26,3	1 832	1 486	155	18,0
65 und älter	459	0,9	288	171	13	0,7
<b>insgesamt</b>	<b>67 402</b>	<b>31,6</b>	<b>34 660</b>	<b>32 742</b>	<b>3 548</b>	<b>23,5</b>
dar. 20-64 J.	65 704	51,6	33 701	32 003	3 502	31,0

Quelle: Statistische Ämter des Bundes und der Länder, Regionaldatenbank  
<https://www.regionalstatistik.de/genesis/online/logon>

## Arbeitsmarkt

### 320 Arbeitslose und Arbeitslosenquoten im regionalen Vergleich 1985 - 2013

Jahr 1)	Hansestadt Lübeck		Schleswig-Holstein		Deutschland 3)	
	Arbeits- lose	Arbeitslosen- quote 2)	Arbeits- lose	Arbeitslosen- quote 2)	Arbeits- lose	Arbeitslosen- quote 2)
1985	-	-	117 465	11,1	2 304 014	9,3
1990	-	-	93 621	8,7	1 883 147	7,2
1995	11 800	-	102 193	9,1	3 611 921	10,4
1996	12 793	-	113 083	10,0	3 965 064	11,5
1997	13 960	-	126 844	11,2	4 384 456	12,7
1998	13 708	-	128 381	11,2	4 279 288	12,3
1999	13 381	-	122 040	10,6	4 099 209	11,7
2000	12 905	-	114 334	9,5	3 888 652	10,7
2001	12 732	13,7	116 149	9,4	3 851 636	10,3
2002	13 053	...	121 630	9,8	4 061 345	10,8
2003	14 064	...	136 139	10,9	4 376 795	11,6
2004	14 296	15,3	137 808	11,1	4 381 281	11,7
2005 4)	18 589	20,0	161 524	13,0	4 860 685	13,0
2006	15 655	16,8	140 783	11,3	4 487 305	12,0
2007	13 609	14,6	119 557	9,6	3 760 072	10,1
2008	12 785	13,8	107 294	8,6	3 258 453	8,7
2009	12 848	13,9	110 341	8,8	3 414 531	9,1
2010	11 750	11,2	107 156	8,6	3 238 421	8,6
2011	11 555	11,0	103 694	7,9	2 975 823	7,9
2012	11 009	10,4	100 048	6,9	2 896 985	6,8
2013	11 109	10,4	...	...	...	...

1) Jahresdurchschnittszahlen

2) in % der abhängigen zivilen Erwerbspersonen (sozialvers.pfl. u. geringfügig Beschäftigte, Beamte, Arbeitslose)

3) seit 1993 einschl. Neue Bundesländer

4) 2005 wg. Einführung des SGB II nur bedingt mit den Vorjahreswerten vergleichbar.

Quelle: Landesarbeitsamt Nord (bis 2001) und  
Bundesagentur für Arbeit (ab 2002)

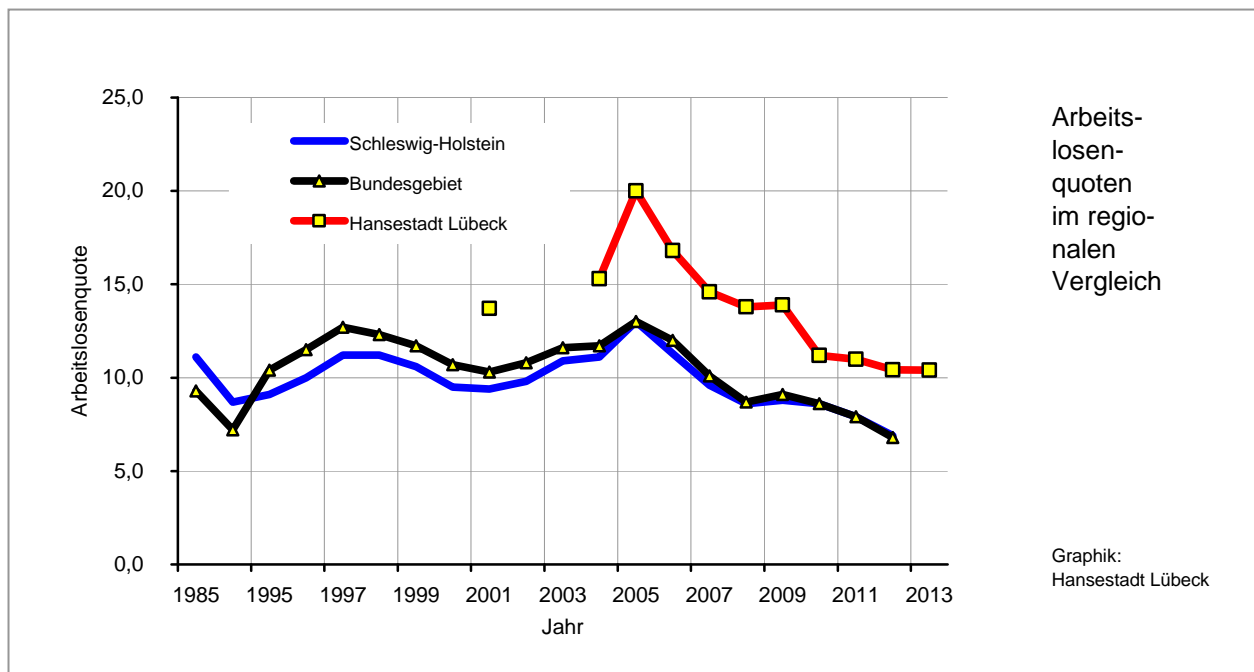

**321 Arbeitslose 2005 – 2013 in der Hansestadt Lübeck**

Monat Jahr	Arbeitslose							Bedarfsgemeinschaften	
	Anzahl	in % aller ziv. Er- werbbsp.	davon		darunter			Anzahl	Per- sonen
			ALG I	ALG II	Frauen	Langzeit- arbeits- lose	Aus- länder		
<b>JD 2005</b>	<b>18 589</b>	<b>18,3</b>	<b>4 860</b>	<b>13 729</b>	<b>8 473</b>	<b>6 643</b>	<b>2 969</b>	<b>15 923</b>	<b>28 433</b>
<b>JD 2006</b>	<b>15 655</b>	<b>15,2</b>	<b>3 639</b>	<b>12 016</b>	<b>7 167</b>	<b>8 150</b>	<b>2 495</b>	<b>16 720</b>	<b>30 229</b>
<b>JD 2007</b>	<b>13 609</b>	<b>13,0</b>	<b>3 019</b>	<b>10 590</b>	<b>6 278</b>	<b>6 176</b>	<b>2 138</b>	<b>16 025</b>	<b>30 472</b>
<b>JD 2008</b>	<b>12 785</b>	<b>12,2</b>	<b>2 641</b>	<b>10 144</b>	<b>5 881</b>	<b>5 608</b>	<b>1 942</b>	<b>15 811</b>	<b>29 899</b>
<b>JD 2009</b>	<b>12 847</b>	<b>12,3</b>	<b>2 808</b>	<b>10 039</b>	<b>5 667</b>	<b>4 955</b>	<b>1 881</b>	<b>15 735</b>	<b>29 274</b>
März	12 684	12,1	2 984	9 700	5 378	4 719	1 810	15 885	29 562
Juni	11 523	10,9	2 443	9 080	5 038	4 547	1 627	15 987	29 702
September	11 060	10,5	2 245	8 815	5 000	4 230	1 598	15 449	28 621
Dezember	11 031	10,5	2 309	8 722	4 878	3 906	1 609	15 774	28 362
<b>JD 2010</b>	<b>11 750</b>	<b>11,2</b>	<b>2 581</b>	<b>9 170</b>	<b>5 156</b>	<b>4 444</b>	<b>1 685</b>	<b>15 811</b>	<b>29 124</b>
März	12 185	11,6	2 592	9 593	5 154	4 007	1 723	16 129	29 522
Juni	11 508	10,9	2 037	9 471	5 044	4 005	1 613	15 916	29 276
September	11 154	10,6	1 865	9 289	4 984	4 064	1 600	15 571	28 636
Dezember	10 785	10,3	1 851	8 934	4 713	4 054	1 614	15 434	28 333
<b>JD 2011</b>	<b>11 555</b>	<b>11,0</b>	<b>2 174</b>	<b>9 381</b>	<b>5 053</b>	<b>4 037</b>	<b>1 653</b>	<b>15 809</b>	<b>29 050</b>
März	11 972	11,4	2 319	9 653	5 159	4 536	1 773	15 839	29 028
Juni	10 777	10,2	1 980	8 797	4 769	4 424	1 567	15 604	28 543
September	10 347	9,8	1 917	8 430	4 593	4 155	1 562	15 397	28 093
Dezember	10 207	9,6	2 157	8 050	4 499	3 827	1 520	15 263	27 801
<b>JD 2012</b>	<b>11 009</b>	<b>10,4</b>	<b>2 120</b>	<b>8 889</b>	<b>4 755</b>	<b>4 236</b>	<b>1 606</b>	<b>15 563</b>	<b>28 433</b>
März	11 441	10,8	2 663	8 778	4 983	3 917	1 723	15 649	28 413
Juni	10 807	10,0	2 229	8 578	4 788	3 716	1 671	15 584	28 341
September	10 960	10,2	2 165	8 795	4 795	3 823	1 680	15 336	27 920
Dezember	11 177	10,4	2 301	8 876	4 912	4 051	1 724	15 318	27 863
<b>JD 2013</b>	<b>11 109</b>	<b>10,4</b>	<b>2 379</b>	<b>8 730</b>	<b>4 870</b>	<b>3 877</b>	<b>1 700</b>	<b>15 492</b>	<b>28 179</b>

JD = Jahresdurchschnitt

Anmerkung: Einführung von HARTZ IV (Grundsicherung nach SGB II) zum 1.1.2005

Quelle: Bundesagentur für Arbeit, Kreisreport

Definitionen:

**Arbeitslose:** Personen bis zur Vollendung des 65. Lebensjahres, die vorübergehend nicht in einem Beschäftigungsverhältnis stehen, das 15 Wochenstunden und mehr umfasst und die eine versicherungspflichtige Beschäftigung von mindestens 15 Wochenstunden suchen. Sie müssen den Vermittlungsbemühungen der Agenturen für Arbeit bzw. der Träger der Grundsicherung zur Verfügung stehen und sich dort persönlich arbeitslos gemeldet haben. Schüler, Studenten oder Teilnehmer an beruflichen Bildungsmaßnahmen zählen nicht zu den Arbeitslosen.

**Arbeitslosenquoten:**

- Arbeitslose in Prozent der abhängigen zivilen Erwerbspersonen (sozialversicherungspflichtig und geringfügig Beschäftigte, Beamte, Arbeitslose). Diese Arbeitslosenquote wird seit langem berechnet und wird auch für die Quotenberechnung bestimmter einzelner Personengruppen (z.B. Frauen/Männer) verwendet.
- Arbeitslose in Prozent aller zivilen Erwerbspersonen (abhängige zivile Erwerbspersonen, Selbständige und mithelfende Familienangehörige). Diese Arbeitslosenquote wird seit 1990 für das Bundesgebiet, seit 1997 auch für Arbeitsagenturen und ihre Geschäftsstellen berechnet.

Die Bezugsgrößen für die Berechnung der Arbeitslosenquoten werden einmal jährlich, regional gegliedert bis zur Kreisebene, aktualisiert (Berichtsmonat April/Mai).

**322 Arbeitslose insg. am 30.06.2013 nach Stadtteilen**

Stadtteil	EinwohnerInnen		Soz.vers. pfl. Be- schäftigte	Arbeitslose				
	insge- samt	dar. 15-64 J. alt		insge- samt	davon		in % d. Besch. u. Arbeitsl.	in % d. 15-64j. Einw.
					ALG I (SGB III)	ALG II (SGB II)		
01 - Innenstadt	13 568	10 482	4 697	853	142	711	15,4	8,1
02 - St. Jürgen	44 161	28 765	14 497	1 161	380	781	7,4	4,0
03 - Moisling	10 347	6 601	3 000	851	99	752	22,1	12,9
04 - Buntekuh	10 640	6 504	3 106	793	125	668	20,3	12,2
05 - St. Lorenz Süd	14 735	10 643	5 546	1 118	207	911	16,8	10,5
06 - St. Lorenz Nord	41 966	28 104	14 265	2 387	490	1 897	14,3	8,5
07 - St. Gertrud	41 139	25 703	12 348	2 075	406	1 669	14,4	8,1
08 - Schlutup	5 767	3 550	1 796	267	54	213	12,9	7,5
09 - Kücknitz	17 882	11 440	5 864	915	190	725	13,5	8,0
10 - Travemünde	13 462	6 553	3 201	292	123	169	8,4	4,5
nicht zuordbar	-	.	259	95	13	82	-	-
<b>Hansestadt Lübeck</b>	<b>213667</b>	<b>138 345</b>	<b>68 579</b>	<b>10 807</b>	<b>2 229</b>	<b>8 578</b>	<b>13,6</b>	<b>7,8</b>

Quelle: Bundesagentur für Arbeit und Hansestadt Lübeck, Abt. Statistik und Wahlen

**Arbeitslosengeld I (SGB III):**

Anspruchsvoraussetzungen:

Anspruch auf Arbeitslosengeld bei Arbeitslosigkeit haben Arbeitnehmer, die 1. arbeitslos sind, 2. sich bei der Agentur für Arbeit arbeitslos gemeldet und 3. die Anwartschaftszeit erfüllt haben. Arbeitnehmer, die das 65. Lebensjahr vollendet haben, haben vom Beginn des folgenden Monats an keinen Anspruch auf Arbeitslosengeld. Die Anwartschaftszeit gemäß § 123 SGB III erfüllt derjenige, der in den zwei Jahren vor Beginn der Arbeitslosigkeit 360 Tage in einer beitragspflichtigen Beschäftigung gestanden hat oder aus sonstigen Gründen versicherungspflichtig zur Arbeitslosenversicherung war (z. B. Kindererziehungszeiten, Wehrdienst- und Zivildienstzeiten).

Arbeitslosigkeit

Arbeitslos ist ein Arbeitnehmer, der 1. nicht in einem [Beschäftigungsverhältnis](#) steht (Beschäftigungslosigkeit), 2. sich bemüht, seine Beschäftigungslosigkeit zu beenden (Eigenbemühungen) und 3. den Vermittlungsbemühungen der Agentur für Arbeit zur Verfügung steht (Verfügbarkeit). Teilnehmer an Maßnahmen der aktiven Arbeitsmarktpolitik gelten als nicht arbeitslos.

**Arbeitslosengeld II (SGB II, sogenanntes Hartz IV):**

Ziele und Systematik der ab dem 1. Januar 2005 geltenden Regelung zum Arbeitslosengeld II

Das Arbeitslosengeld II (ALG II) ist (anders als das Arbeitslosengeld I) keine Versicherungsleistung, sondern eine aus Steuermitteln finanzierte Fürsorgeleistung. Die Höhe der Leistungen orientiert sich aus diesem Grunde am Bedarf der Empfänger und nicht am letzten Nettolohn.

Arbeitslosengeld II ist somit die Grundsicherung für Arbeitsuchende.

Wichtigstes Ziel dieser Grundsicherung für Arbeitsuchende ist es, Langzeitarbeitslosigkeit - und damit Hilfsbedürftigkeit - mit intensiver Betreuung zu überwinden. Wer Hilfe braucht, soll seinen Lebensunterhalt möglichst bald wieder ganz oder zumindest zum Teil selbst verdienen können (Prinzip der Hilfe zur Selbsthilfe).

Wer arbeitet, und sei es auch nur in einem Mini-Job, hat künftig auf jeden Fall mehr Geld zur Verfügung als jemand, der keine Eigeninitiative zeigt. Umgekehrt gilt dies ebenfalls: wer – obwohl dazu in der Lage - keine eigenen Bemühungen unternimmt, kann nicht auf Kosten der Allgemeinheit leben.

Die Arbeitslosengeld II, ALG II, umfasst Dienst-, Geld- und Sachleistungen. Ihre Leistungen berücksichtigen die individuelle Lebenslage des Leistungsberechtigten. Im Vordergrund steht der Grundsatz der Überwindung dieser Situation durch eine Eingliederung in den Arbeitsmarkt (unter Einsatz der Instrumente der Arbeitsförderung) oder eine Beschäftigungsmaßnahme mit Freibeträgen (Mehraufwandsentschädigung).

**323 Arbeitslose nach SGB III (ALG I) 2005 - 2013**

Jahr ---- Stand jeweils 30.06.	insg.	in % der 15-64 Jähri- gen	davon		davon		darunter				darunter	
			männ- lich	weib- lich	deutsch	nicht- deutsch	unter 25	55 und älter	Langzeit- arbeits- -	Schwer- behin- -	Vollzeit- beschäf- tigung suchend	Teilzeit- beschäf- tigung suchend
2005	4 257	...	2 140	2 117	3 891	366	551	680	550	249	3 672	585
2006	3 261	...	1 524	1 737	3 064	196	542	515	726	174	2 686	575
2007	2 635	...	1 239	1 396	2 450	183	489	430	522	171	1 970	502
2008	2 448	...	1 204	1 244	2 302	146	484	427	333	133	1 785	433
2009	2 798	...	1 578	1 220	2 592	205	435	530	306	134	2 202	393
2010	2 443	1,8	1 342	1 101	2 281	162	278	637	286	154	1 967	380
2011	2 037	1,5	1 094	943	1 903	134	269	575	.	138	1 653	300
2012	1 980	1,4	1 042	938	1 862	118	286	464	193	129	1 534	292
2013	2 229	1,6	1 227	1 002	2 048	181	310	512	202	131	1 733	306

Quelle: Bundesagentur für Arbeit und Hansestadt Lübeck, Abt. Statistik und Wahlen

**324 Arbeitslose nach SGB III (ALG I) am 30.06.2013 nach Stadtteilen**

Stadtteil	insg.	in % der 15-64 Jähri- gen	davon		davon		darunter				darunter	
			männ- lich	weib- lich	deutsch	nicht- deutsch	unter 25	55 und älter	Langzeit- arbeits- -	Schwer- behin- -	Vollzeit- beschäf- tigung suchend	Teilzeit- beschäf- tigung suchend
01 - Innenstadt	142	1,4	82	60	125	17	14	26	11	7	118	9
02 - St. Jürgen	380	1,3	203	177	366	14	39	101	34	22	287	62
03 - Moisling	99	1,5	53	46	90	9	14	30	13	8	79	14
04 - Buntekuh	125	1,9	61	64	109	16	23	23	16	5	101	15
05 - St. Lorenz Süd	207	1,9	114	93	195	12	28	39	20	14	154	27
06 - St. Lorenz Nord	490	1,7	291	199	438	52	78	101	40	19	386	62
07 - St. Gertrud	406	1,6	221	185	384	22	62	85	36	27	313	59
08 - Schlutup	54	1,5	25	29	44	10	7	13	4	4	42	10
09 - Kücknitz	190	1,7	101	89	170	20	28	45	17	13	141	30
10 - Travemünde	123	1,9	66	57	115	8	15	47	11	12	102	16
nicht zuordbar	13	.	10	3	12	.	2	2	.	.	10	2
<b>Hansestadt Lübeck</b>	<b>2 229</b>	<b>1,6</b>	<b>1 227</b>	<b>1 002</b>	<b>2 048</b>	<b>181</b>	<b>310</b>	<b>512</b>	<b>202</b>	<b>131</b>	<b>1 733</b>	<b>306</b>

Quelle: Bundesagentur für Arbeit und Hansestadt Lübeck, Abt. Statistik und Wahlen

**325 Arbeitslose nach SGB II (ALG II) 2005 - 2013**

Jahr ---- Stand jeweils 30.06.	insg.	in % der 15-64 Jähri- gen	davon		davon		darunter				darunter	
			männ- lich	weib- lich	deutsch	nicht- deutsch	unter 25	55 und älter	Langzeit- arbeits-	Schwer- behin-	Vollzeit- beschäf- tigung suchend	Teilzeit- beschäf- tigung suchend
2005	13 347	...	7 459	5 888	10 925	2 422	1 989	1 127	2 529	479	11 661	1 684
2006	11 549	...	6 322	5 227	9 343	2 184	1 103	1 116	7 071	522	9 996	1 550
2007	10 747	...	5 980	4 767	8 878	1 859	1 105	1 045	5 292	502	8 931	1 331
2008	9 865	...	5 363	4 502	8 146	1 707	978	1 122	5 242	485	7 973	1 270
2009	10 093	...	5 642	4 451	8 399	1 684	968	1 023	4 536	466	8 552	1 199
2010	9 080	6,7	5 143	3 937	7 607	1 465	1 016	883	4 261	383	7 669	1 191
2011	9 471	6,9	5 370	4 101	7 980	1 479	1 040	1 012	.	417	8 053	1 274
2012	8 797	6,4	4 966	3 831	7 335	1 449	820	1 065	4 231	411	7 343	1 379
2013	8 578	6,2	4 792	3 786	7 075	1 490	896	1 079	3 514	372	6 909	1 528

Quelle: Bundesagentur für Arbeit und Hansestadt Lübeck, Abt. Statistik und Wahlen

**326 Arbeitslose nach SGB II (ALG II) am 30.06.2013 nach Stadtteilen**

Stadtteil ---- Stand jeweils 30.06.	insg.	in % der 15-64 Jähri- gen	davon		davon		darunter				darunter	
			männ- lich	weib- lich	deutsch	nicht- deutsch	unter 25	55 und älter	Langzeit- arbeits-	Schwer- behin-	Vollzeit- beschäf- tigung suchend	Teilzeit- beschäf- tigung suchend
01 - Innenstadt	711	6,8	462	249	597	114	76	78	280	33	619	73
02 - St. Jürgen	781	2,7	427	354	710	71	84	113	314	35	623	138
03 - Moisling	752	11,4	384	368	618	133	69	98	333	35	615	134
04 - Buntekuh	668	10,3	334	334	460	205	59	73	279	25	513	146
05 - St. Lorenz Süd	911	8,6	513	398	730	178	87	100	394	42	749	152
06 - St. Lorenz Nord	1 897	6,7	1 034	863	1 516	379	184	275	814	76	1 498	369
07 - St. Gertrud	1 669	6,5	986	683	1 451	215	194	202	701	73	1 339	303
08 - Schlutup	213	6,0	114	99	173	40	22	22	95	10	167	43
09 - Kücknitz	725	6,3	386	339	587	137	70	80	214	30	575	133
10 - Travemünde	169	2,6	86	83	157	12	11	32	70	10	131	36
nicht zuordbar	82	.	66	16	76	6	40	6	20	3	80	.
<b>Hansestadt Lübeck</b>	<b>8 578</b>	<b>6,2</b>	<b>4 792</b>	<b>3 786</b>	<b>7 075</b>	<b>1 490</b>	<b>896</b>	<b>1 079</b>	<b>3 514</b>	<b>372</b>	<b>6 909</b>	<b>1 528</b>

Quelle: Bundesagentur für Arbeit und Hansestadt Lübeck, Abt. Statistik und Wahlen

**327 Bedarfsgemeinschaften 2005 – 2013**

Jahr ----- Stand jeweils 30.06.	Bedarfs- gemein- schaften insg.	in % aller Haus- halte	nach Haushaltsgröße			nach Kinderzahl		Personen in Bedarfs- gem. insg.	Erwerbs- fähige Hilfebe- dürftige insg.	Arbeits- lose erwerbs- fähige Hilfebe- dürftige	Allein- erzie- hende erwerbs- fähige Hilfebe- dürftige
			mit 1 Pers.	mit 2 Pers.	mit 3 und mehr Pers.	mit 1 Kind	mit 2 und mehr Kindern				
2005	16 459	14,2	9 734	3 215	3 510	2 557	2 056	29 402	21 496	-	2 066
2006	16 910	14,6	9 631	3 358	3 921	2 860	2 148	31 153	22 737	10 933	2 509
2007	16 400	14,1	9 004	3 279	4 117	2 849	2 185	31 206	22 655	10 351	2 626
2008	16 149	13,9	8 900	3 277	3 972	2 746	2 184	30 628	22 206	9 603	2 926
2009	16 364	14,2	9 221	3 390	3 753	2 627	2 063	30 309	22 327	10 020	2 840
2010	16 398	14,2	9 357	3 255	3 786	2 582	2 129	30 385	22 311	8 886	2 754
2011	15 916	13,7	9 168	3 143	3 605	2 540	2 031	29 276	21 422	9 160	2 748
2012	15 604	13,3	9 095	3 013	3 496	2 444	2 007	28 543	20 825	8 515	2 674
2013	15 584	13,2	9 141	2 985	3 458	2 423	1 966	28 341	20 736	8 201	2 691

Quelle: Bundesagentur für Arbeit und Hansestadt Lübeck, Abt. Statistik

**328 Bedarfsgemeinschaften am 30.06.2013 nach Stadtteilen**

Stadtteil	Bedarfs- gemein- schaften insg.	in % aller Haus- halte	nach Haushaltsgröße			nach Kinderzahl		Personen in Bedarfs- gem. insg.	Erwerbs- fähige Hilfebe- dürftige insg.	Arbeits- lose erwerbs- fähige Hilfebe- dürftige	Allein- erzie- hende erwerbs- fähige Hilfebe- dürftige
			mit 1 Pers.	mit 2 Pers.	mit 3 und mehr Pers.	mit 1 Kind	mit 2 und mehr Kindern				
01 - Innenstadt	1 303	14,0	1 000	144	118	86	159	1 898	1 546	723	131
02 - St. Jürgen	1 540	6,4	953	324	266	153	263	2 558	1 911	755	290
03 - Moisling	1 286	24,5	674	277	218	170	335	2 488	1 811	720	236
04 - Buntekuh	1 093	21,3	451	214	205	259	428	2 645	1 755	649	218
05 - St. Lorenz Süd	1 566	17,2	1 020	276	212	166	270	2 627	1 983	874	243
06 - St. Lorenz Nord	3 463	15,2	1 878	712	576	487	873	6 620	4 763	1 804	643
07 - St. Gertrud	3 118	13,6	1 947	576	486	332	595	5 326	3 956	1 597	532
08 - Schlutup	362	12,8	173	69	56	76	120	782	521	207	72
09 - Kücknitz	1 421	15,7	771	300	219	200	350	2 685	1 951	690	254
10 - Travemünde	399	5,1	248	89	62	34	62	662	503	163	69
nicht zuordbar	33	-	26	4	5	3	3	50	36	19	3
<b>Hansestadt Lübeck</b>	<b>15 584</b>	<b>13,2</b>	<b>9 141</b>	<b>2 985</b>	<b>2 423</b>	<b>1 966</b>	<b>3 458</b>	<b>28 341</b>	<b>20 736</b>	<b>8 201</b>	<b>2 691</b>

Quelle: Bundesagentur für Arbeit und Hansestadt Lübeck, Abt. Statistik

**Zu einer Bedarfsgemeinschaft gehören:**

- die erwerbsfähigen Leistungsberechtigten,
- der Ehepartner, der eingetragene Lebenspartner oder eine Person, die mit dem erwerbsfähigen Leistungsberechtigten in einem gemeinsamen Haushalt so zusammenlebt, dass nach verständiger Würdigung der wechselseitige Wille anzunehmen ist, Verantwortung füreinander zu tragen und füreinander einzustehen,
- die im Haushalt lebenden eigenen Kinder und die Kinder des Partners, solange sie das 25. Lebensjahr noch nicht vollendet haben und unverheiratet sind und kein ausreichendes eigenes Einkommen oder Vermögen haben,
- die im Haushalt lebenden Eltern oder der im Haushalt lebende Elternteil eines unverheirateten, erwerbsfähigen Kindes, das das 25. Lebensjahr noch nicht vollendet hat, und die/der im Haushalt lebende Partnerin/Partner dieses Elternteils.



## Land- und Forstwirtschaft, Fischerei

### 340 Landwirtschaftliche Betriebe ab 5 ha nach Betriebsfläche 2010

Jahr	Anzahl Betriebe - Fläche in ha	Betriebs- fläche insg.	und zwar				
			Landwirt- schaftlich genutzte Fläche	Acker- land	Dauer- kulturen	Dauer- grünland	Waldfläche und Kurzumtriebs- plantagen
		1	2	3	4	5	6
2010	Anzahl Betriebe	87	87	73	5	64	28
	Fläche in ha	6 425	5 290	3 931	56	1 295	887

Quelle : Statistisches Amt für Hamburg und Schleswig-Holstein, Stat. Ber. C IV - LZ 2010, Teil 1 Bodennutzung

### 341 Landwirtschaftliche Betriebe ab 2 ha nach Größenklassen 2007

Größenklasse nach der landwirtschaftlich genutzten Flächen von ... bis ...	Anzahl Betriebe	Fläche (LF) in ha
2 - 5	37	114
5 - 10	11	80
10 - 20	10	142
20 - 30	8	192
30 - 40	4	136
40 - 50	3	139
50 - 75	13	828
75 - 100	8	682
100 - 200	21	3 139
200 und mehr	.	.
insg.	117	6 000

Quelle: Statistisches Amt für Hamburg und Schleswig-Holstein, C IV 7 - j/07 S

#### Anmerkung:

Aufgrund des Gesetzes über Agrarstatistiken (Agrarstatistikgesetz - AgrStatG) in der Fassung der Bekanntmachung vom 23. September 1992 (BGBl. I, S.1632), zuletzt geändert durch Art. 21 des Gesetzes vom 2. August 1994 (BGBl. I, S. 2030), wird zur laufenden Beobachtung von Strukturveränderungen in der Landwirtschaft in zweijährigem Rhythmus eine repräsentative (1989, 1993, ...) bzw. eine allgemeine Agrarberichterstattung (1991, 1995, ...), in jedem zweiten Jahr (1994, 1996, ...) eine Viehzählung und jährlich eine Bodennutzungshaupterhebung durchgeführt.

## 343 Travemünder Fischerei 1985 - 2013

Jahr --- Monat	Gesamtfang- ergebnis in kg *)	davon gingen an Einzelhandel und Industrie		
		Dorsche	Heringe	sonstige Fische
<b>Jahresergebnisse</b>				
1985	2 907 611	891 198	1 756 605	227 523
1990	1 958 007	395 542	1 239 531	322 934
1995	1 123 137	409 263	546 144	167 730
2000	696 109	500 732	62 293	133 084
2001	527 925	421 710	20 931	85 284
2002	487 173	362 263	32 853	92 057
2003	479 087	341 194	31 723	106 170
2004	384 269	217 052	6 774	160 443
2005	418 125	222 363	31 342	164 420
2006	399 467	264 651	17 525	117 291
2007	326 997	208 404	19 931	98 662
2008	371 619	194 405	49 195	128 019
2009	275 762	143 645	27 911	104 206
2010	307 988	188 548	48 193	71 247
2011	376 584	168 073	125 649	82 862
2012	363 956	209 676	24 939	129 341
<b>Monatsergebnisse 2013</b>				
Januar	37 821	24 581	820	12 420
Februar	32 275	20 814	1 683	9 778
März	20 586	12 728	3 784	4 074
April	59 640	4 308	49 781	5 551
Mai	26 232	14 314	950	10 968
Juni	16 907	9 758	76	7 073
Juli	20 918	9 665	58	11 195
August	16 191	5 451	178	10 562
September	25 148	11 201	212	13 735
Oktober	40 002	25 443	168	14 391
November	34 166	21 522	100	12 544
Dezember	35 414	20 016	1 770	13 628
<b>2013</b>	<b>365 300</b>	<b>179 801</b>	<b>59 580</b>	<b>125 919</b>
Veränderung gegenüber dem Vorjahr				
2012 / 2013	1 344	-29 875	34 641	-3 422
in %	0,4	-14,2	138,9	-2,6

\*) Frischfisch-Anlandungen von Betrieben aus Schleswig-Holstein

Quelle: Landesamt für Landwirtschaft, Umwelt und ländliche Räume des Landes SH, Fischereiaufsicht Kiel

## Produzierendes Gewerbe

### 350 Verarbeitendes Gewerbe 1980 - 2013

Jahr	Betriebe *)	Be- schäftigte	Bruttoentgelte	Umsatz			
				insgesamt	Inland	Ausland	
						insg.	Exportquote
Stand 30.09.		in 1000 Euro					
1980	154	26 115	425 125	1 634 935	1 237 789	397 146	24,3
1990	141	21 682	505 035	2 333 158	1 735 524	597 634	25,6
1994	127	18 000	516 823	2 362 232	1 966 858	395 375	16,7
1995	113	17 046	517 555	2 227 994	1 753 266	474 728	21,3
2000	110	13 590	462 114	2 408 617	1 735 827	672 790	27,9
2001	106	13 680	467 429	2 294 944	1 650 423	644 521	28,1
2002	108	12 974	478 972	2 463 775	1 632 254	831 521	33,7
2003	102	12 835	456 754	2 431 099	1 548 502	882 597	36,3
2004	105	12 806	474 091	2 910 866	1 510 211	1 400 655	48,1
2005	101	12 487	466 745	3 115 526	1 511 904	1 603 622	51,5
2006	96	12 439	484 229	3 279 983	1 520 801	1 759 183	53,6
2007	91	12 695	490 315	3 190 904	1 623 136	1 567 768	49,1
2008	96	13 234	521 063	3 121 202	1 723 556	1 397 645	44,8
2009	87	12 109	466 474	2 383 665	1 406 371	977 295	41,0
2010	82	12 047	466 321	2 958 989	1 476 725	1 482 264	50,1
2011	81	12 097	484 018	2 997 439	1 516 872	1 480 567	49,4
2012	79	12 309	506 965	3 287 190	1 615 213	1 671 977	50,9
2013	78	12 605	528 959	3 194 686	1 603 656	1 591 029	49,8

\*) Betriebe mit im allgemeinen 20 und mehr Beschäftigten

Quelle : Statistisches Amt für Hamburg und Schleswig-Holstein, Stat. Ber. E I 1 - j

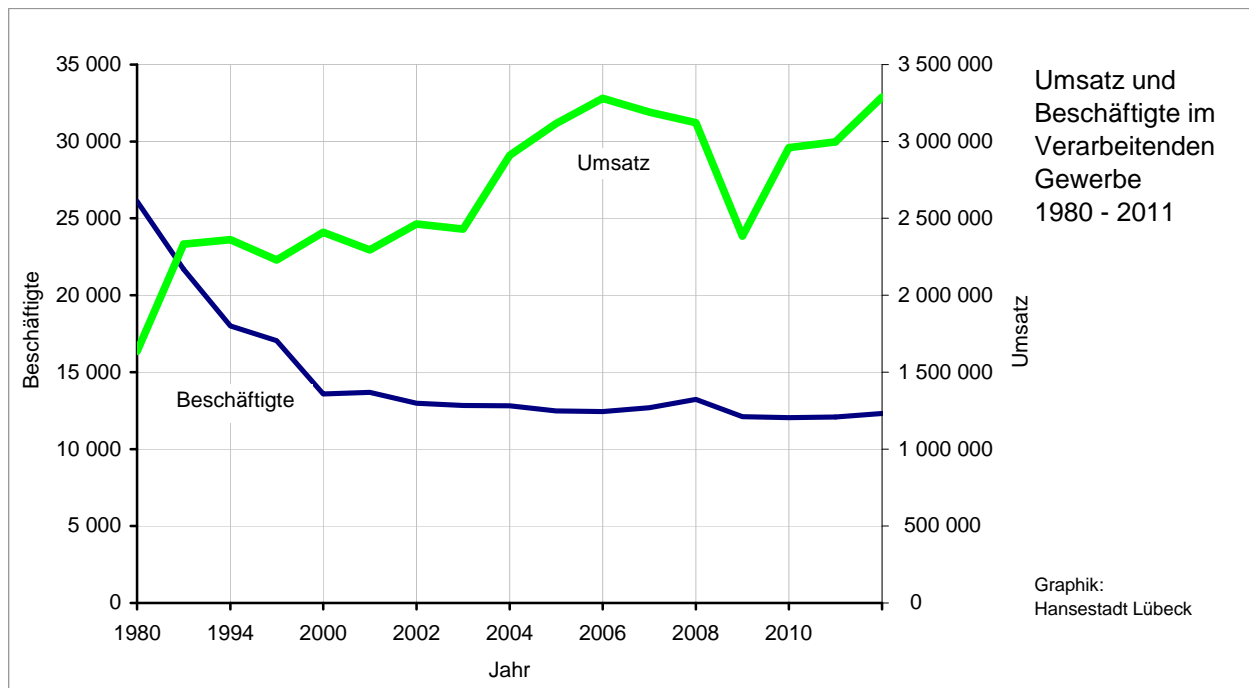

**352 Gewerbeanzeigen 1998 - 2013**

Jahr	Anmeldung			Abmeldung		
	Insgesamt		darunter: Neuerrichtung	Insgesamt		darunter: Aufgabe
	Anzahl	Veränderung gegenüber Vorjahr (%)	Anzahl	Anzahl	Veränderung gegenüber Vorjahr (%)	Anzahl
1998	1 880	- 2,3	1 479	1 673	- 4,4	1 277
1999	1 786	- 5,0	1 418	1 563	- 6,6	1 195
2000	1 744	- 2,4	1 381	1 421	- 9,1	1 069
2001	1 694	- 2,9	1 418	1 423	+ 0,1	1 118
2002	1 839	+ 8,6	1 454	1 598	+ 12,3	1 296
2003	2 002	+ 8,9	1 656	1 504	- 5,9	1 206
2004	2 388	+ 19,3	2 004	1 532	+ 1,9	1 195
2005	1 948	- 18,4	1 692	1 649	+ 7,6	1 346
2006	2 007	+ 3,0	1 873	1 593	- 3,4	1 458
2007	2 053	+ 2,3	1 934	1 542	- 3,2	1 445
2008	2 270	+ 10,6	2 108	1 719	+ 11,5	1 618
2009	2 084	- 8,2	1 890	1 712	- 0,4	1 566
2010	1 997	- 4,2	1 818	1 639	- 4,3	1 467
2011	1 952	- 2,3	1 772	1 776	+ 8,4	1 575
2012	1 865	- 4,5	1 664	1 701	- 4,2	1 545
2013	1 854	- 0,6	1 663	1 511	- 11,2	1 395

Quelle: Statistisches Amt für Hamburg und Schleswig-Holstein, Stat. Ber. D I 2

**353 Umsätze der steuerpflichtigen Unternehmen in der Hansestadt Lübeck 2000 - 2011**

Jahr	Steuerpflichtige 1)	Steuerlicher Umsatz		Umsatzsteuer vor Abzug der Vorsteuer	Abziehbare Vorsteuer	Umsatzsteuer- vorauszahlung
		insg.	dar. Lieferungen und Leistungen			
	Anzahl	in 1.000 EUR				
2000	6 375	8 365 266	7 950 246	974 009	776 797	197 212
2001	6 357	8 250 913	7 857 123	956 673	780 791	176 857
2002	6 365	8 552 346	8 177 279	914 550	774 410	167 829
2003	6 307	8 326 424	7 944 695	934 058	761 547	172 391
2004	6 287	8 327 266	7 933 751	907 102	763 240	143 861
2005	6 605	8 689 360	8 238 896	922 438	802 099	121 229
2006	6 521	9 711 305	9 206 596	1 008 618	889 065	120 755
2007	6 670	10 155 881	9 537 701	1 220 503	1 100 830	121 281
2008	6 748	10 485 213	9 821 832	1 300 789	1 166 560	135 875
2009	6 625	9 488 136	8 980 716	1 205 612	1 006 821	200 251
2010	6 667	9 956 541	9 289 486	1 345 544	1 165 951	181 377
2011	6 751	11 227 544	10 477 968	1 530 671	1 285 982	246 461

1) Steuerpflichtige mit Lieferungen und Leistungen über 17.500 EUR

Quelle: Statistisches Amt für Hamburg und Schleswig-Holstein, Stat. Ber. L IV 1 - j

Kapitel 4

## **4 Hafen und Verkehr**

Hafen- und Binnenschifffahrt  
Kraftfahrzeuge  
Stadtverkehr Lübeck  
Ein- und Auspendler  
Flughafen Blankensee



## Hafen und Binnenschifffahrt

### 400 Güterumschlag in den Lübecker Häfen 1975 - 2013 in Mio t - incl. Eigengewichte

Jahr	Ins- ge- samt	davon					Veränderung gegenüber Vorjahr in %
		Skandinavien- Kai	Nordland- Kai	Schlutup- Kai	Seeland- Kai	sonstige Häfen	
1975	8 231 124	4 114 205	667 896	-	-	3 449 023	
1980	9 962 481	5 765 680	1 375 424	-	-	2 821 377	-4,2
1985	14 638 441	9 461 260	2 347 551	-	-	2 829 630	10,1
1990	18 000 571	11 584 711	3 858 743	-	-	2 557 117	1,5
1991	16 557 734	10 506 218	3 843 198	-	-	2 208 318	-8,0
1992	17 932 155	11 161 151	4 366 352	-	-	2 404 652	8,3
1993	18 577 423	11 798 133	4 742 042	-	-	2 037 248	3,6
1994	20 329 597	12 841 133	4 769 688	311 978	-	2 406 798	9,4
1995	20 835 004	12 525 353	5 000 762	752 482	-	2 556 407	2,5
1996	21 976 578	13 136 070	5 603 731	1 020 400	-	2 216 377	5,5
1997	24 372 718	14 331 331	6 652 246	1 102 430	-	2 286 711	10,9
1998	24 925 399	14 418 740	7 185 370	1 040 867	-	2 280 422	2,3
1999	25 262 869	14 953 789	6 812 212	1 160 816	-	2 336 052	1,4
2000	25 707 439	15 053 288	7 210 648	1 165 220	-	2 278 283	1,8
2001	24 523 215	14 893 887	6 267 112	1 088 339	-	2 273 877	-4,6
2002	24 552 543	16 470 624	4 780 280	1 217 085	-	2 084 554	0,1
2003	25 845 063	16 867 872	5 293 460	1 172 424	-	2 511 307	5,3
2004	27 844 862	18 007 921	5 534 763	1 348 633	-	2 953 545	7,7
2005	27 585 139	17 841 879	5 566 939	1 424 448	-	2 751 873	-0,9
2006	30 259 963	20 003 071	4 803 325	1 343 308	641 481	3 468 778	9,7
2007	32 341 712	21 881 457	3 983 173	1 774 328	1 494 597	3 208 157	6,9
2008	31 548 623	21 529 323	3 684 539	1 764 731	1 418 757	3 151 273	-2,5
2009	26 360 940	18 416 026	2 731 315	1 624 499	1 339 560	2 249 540	-16,4
2010	26 582 367	17 768 407	2 733 243	1 781 863	1 893 944	2 404 910	0,8
2011	26 476 423	17 411 570	2 573 275	1 675 049	2 209 958	2 606 571	-0,4
2012	26 136 463	17 372 121	2 505 820	1 591 450	2 365 065	2 302 007	-1,3
2013	26 040 738	17 432 969	2 423 858	1 482 729	1 872 903	2 828 279	-0,4

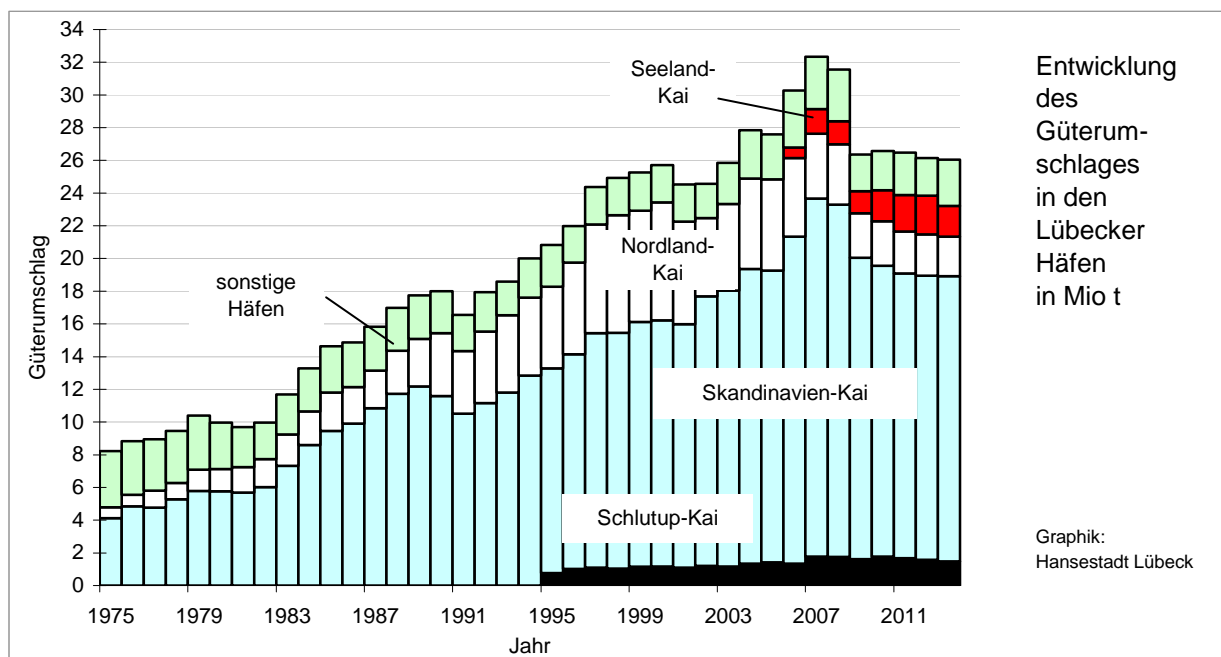

Quelle: Hansestadt Lübeck, Bereich Logistik, Statistik und Wahlen

**401 Beförderungsleistungen nach Anzahl der Transporteinheiten 1980 - 2013 im Fährverkehr**

Jahr	Lkw	Trailer	Container	Waggons
	Anzahl der Einheiten			
1980	127 520	27 684	13 362	10 734
1985	182 531	37 480	30 227	17 181
1990	201 709	184 577	57 888	37 326
1991	169 196	180 758	47 963	42 731
1992	178 067	191 564	61 544	45 089
1993	192 503	190 689	72 560	47 984
1994	208 189	236 756	75 685	49 298
1995	213 988	252 414	68 615	43 454
1996	247 412	268 001	78 533	36 821
1997	273 834	313 022	77 926	36 236
1998	275 388	340 242	68 287	29 139
1999	302 974	328 504	55 094	26 882
2000	303 131	346 361	63 952	18 929
2001	297 650	334 639	55 211	16 094
2002	307 339	336 056	54 794	12 964
2003	323 962	370 829	71 746	6 503
2004	352 083	401 865	89 258	6 455
2005	355 236	393 475	110 021	6 069
2006	372 360	428 573	158 076	7 678
2007	419 104	449 141	152 834	4 142
2008	429 085	447 816	154 157	- *)
2009	398 098	329 955	105 653	- *)
2010	388 223	325 217	102 538	- *)
2011	403 806	336 981	92 309	- *)
2012	401 347	328 887	91 981	- *)
2013	411 508	321 883	84 239	- *)

\*) seit 2008 werden keine Waggons mehr verladen (bisher auf Railship)

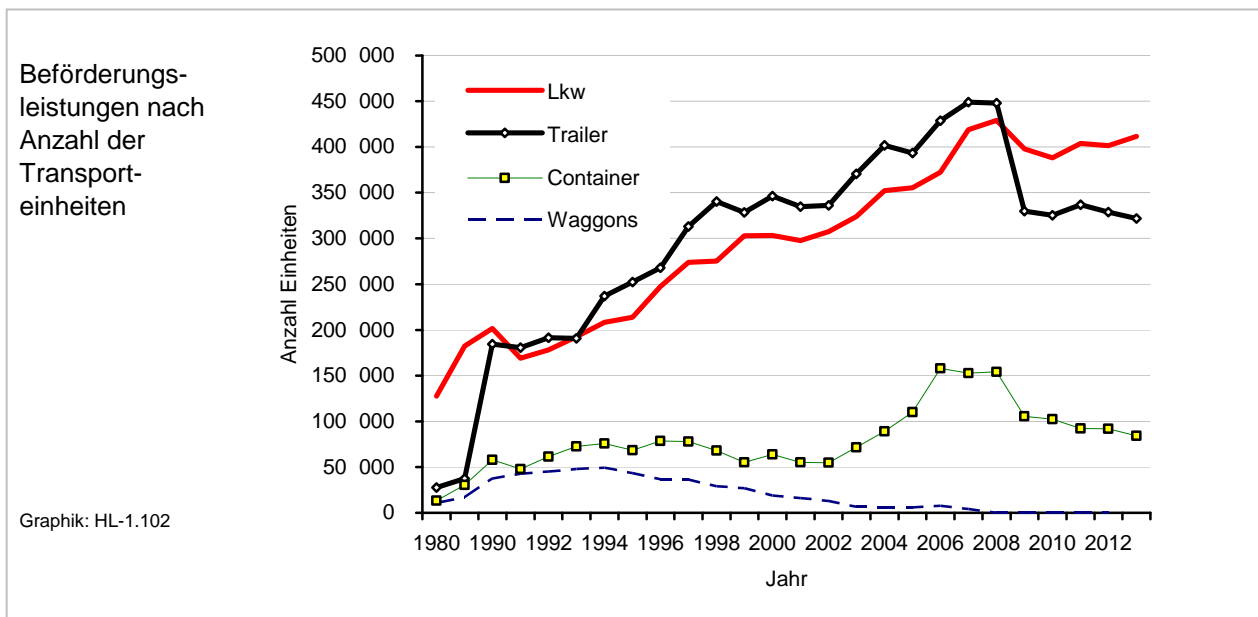

Quelle: Hansestadt Lübeck, Bereich Logistik, Statistik und Wahlen



## 402 Beförderungsleistungen 1980 - 2013 in t im Fährverkehr

Jahr	Güter insg. in t (ohne Eigen- gewichte)	darunter Güter in t auf/in ...		
		Lkw u.Trailer	Container	Waggons
1980	4 099 478	2 881 701	158 202	322 853
1985	7 229 836	5 080 255	359 645	509 857
1990	9 763 950	5 986 846	723 675	1 082 592
1991	9 268 872	5 483 539	611 974	1 197 690
1992	10 108 467	5 892 032	771 943	1 317 863
1993	10 731 990	6 208 001	928 294	1 370 748
1994	11 549 751	7 344 073	984 907	1 405 435
1995	11 857 721	7 742 904	861 306	1 258 268
1996	12 905 022	8 509 155	1 018 773	1 055 278
1997	14 804 878	9 636 327	1 129 995	1 131 451
1998	15 423 055	10 049 160	954 976	932 897
1999	15 400 892	10 157 146	782 641	832 397
2000	15 900 873	10 339 979	925 513	653 564
2001	15 046 131	9 979 788	832 275	558 518
2002	15 340 173	10 039 645	841 020	400 544
2003	16 289 640	10 871 254	1 095 475	234 138
2004	17 436 188	11 469 165	1 450 075	240 081
2005	17 289 234	11 304 302	1 527 931	216 273
2006	18 429 543	12 139 495	1 463 698	225 391
2007	19 910 615	13 001 930	2 228 205	117 497
2008	19 321 514	12 735 977	2 640 101	412
2009	15 928 276	10 783 717	1 930 743	- *)
2010	16 286 839	10 588 781	2 010 536	- *)
2011	16 254 056	10 823 653	1 775 244	- *)
2012	15 890 195	10 607 381	1 851 011	- *)
2013	15 577 479	10 661 811	1 754 799	- *)

\*) seit 2008 werden keine Waggons mehr verladen (bisher auf Railship)

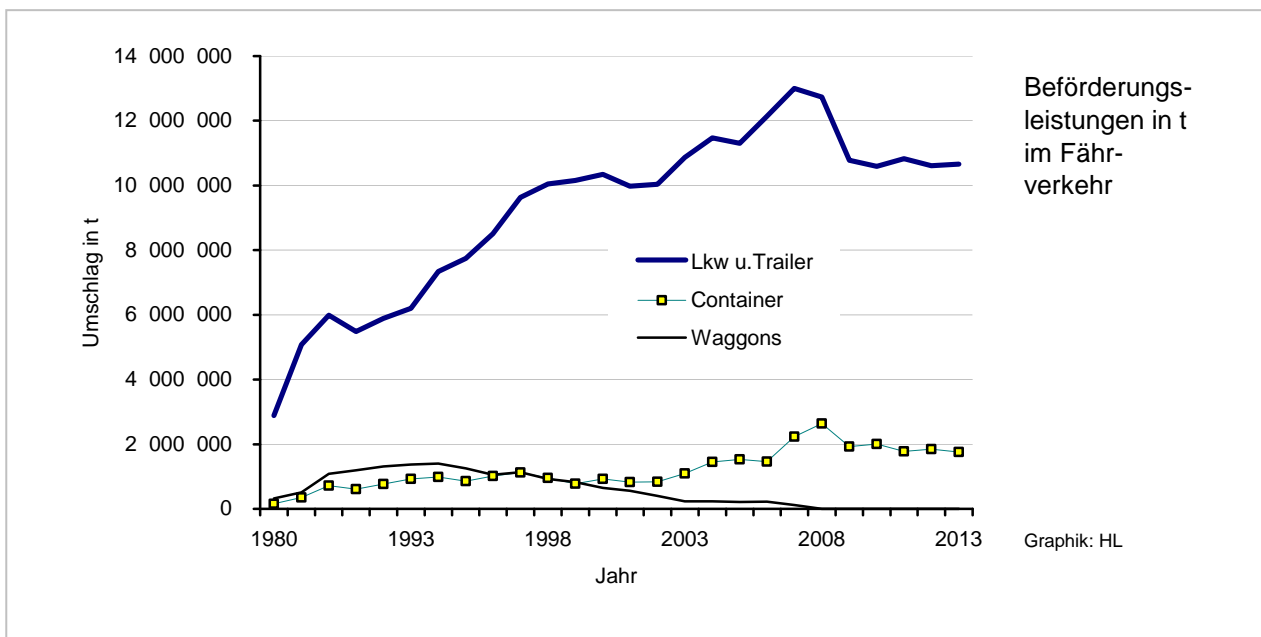

Quelle : Hansestadt Lübeck, Bereich Logistik, Statistik und Wahlen

**403 Beförderungsleistungen 1996 - 2013 in t nach ausgewählten Gütergruppen**

Güter- gruppe	insge- samt	darunter ...					
		Holz	Zellulose	Papier	Autos	Obst	chem. Grundstoffe
<b>insgesamt</b>							
1996	21 976 578	1 145 401	539 074	2 787 878	424 137	577 571	598 784
2000	25 707 439	1 067 649	499 621	4 246 702	573 426	528 885	841 251
2005	27 585 139	959 532	371 116	3 800 285	767 231	493 645	649 809
2010	26 582 367	724 708	326 090	3 878 186	449 938	471 204	492 939
2011	26 476 423	-	-	3 617 761	337 302	-	282 113
2012	26 136 463	125 802	-	3 418 158	307 746	-	244 880
2013	26 042 670	294 805	-	3 254 722	272 016	-	261 715
<b>Empfang</b>							
1996	12 114 672	920 941	527 368	2 611 957	148 798	8 063	148 663
2000	14 836 194	936 567	499 157	4 191 113	90 921	3 167	235 405
2005	15 020 538	883 080	369 590	3 799 823	68 094	-	141 416
2010	15 064 443	724 708	326 090	3 786 843	53 679	-	107 424
2011	14 676 049	...	...	3 507 226	43 625	...	79 182
2012	14 395 839	115 474	...	3 363 822	40 847	...	84 550
2013	14 323 807	281 460	...	3 133 197	34 578	...	91 593
<b>Versand</b>							
1996	9 861 906	224 460	11 706	175 921	275 339	569 508	450 121
2000	10 871 245	131 082	464	55 589	482 505	525 718	605 846
2005	12 564 601	76 452	1 526	462	699 137	493 645	508 393
2010	11 517 924	-	-	91 343	396 259	471 204	385 515
2011	11 800 374	...	...	110 535	293 677	...	202 931
2012	11 740 624	10 328	...	54 336	266 899	...	160 330
2013	11 718 863	13 345	...	121 525	237 438	...	170 122

Quelle: Hansestadt Lübeck, Bereich Logistik, Statistik und Wahlen

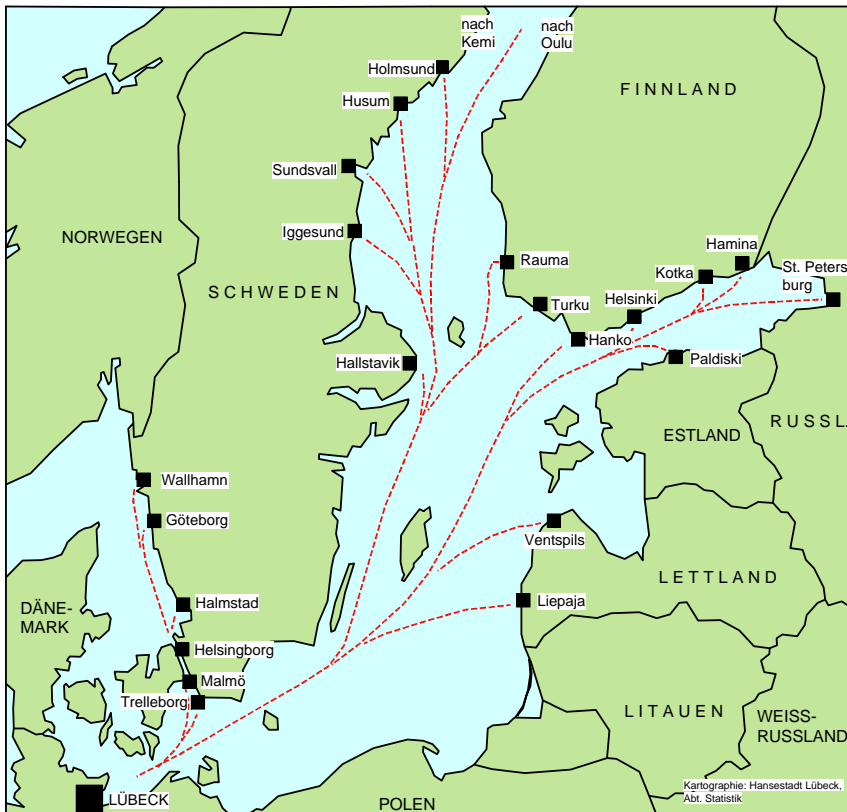

**Lübecks  
Fährschiffverbindungen  
im Juli 2012**

Graphik: HL

## 404 Passagieraufkommen 1980 - 2013 in den Lübecker Häfen

Jahr	Passagiere insgesamt	davon		Veränderung geg.Vorjahr
		Einreisende	Ausreisende	
1980	2 265 845	1 136 663	1 129 182	18 347
1985	2 071 932	1 072 305	999 627	32 120
1986	1 844 574	981 663	862 911	- 227 358
1987	1 903 910	1 001 359	902 551	59 336
1988	2 212 696	1 157 664	1 055 032	308 786
1989	2 424 701	1 261 805	1 162 896	212 005
1990	1 804 460	935 393	869 067	- 620 241
1991	1 216 319	619 059	597 260	- 588 141
1992	1 360 627	687 605	673 022	144 308
1993	1 453 568	729 590	723 978	92 941
1994	1 035 991	521 072	514 919	- 417 577
1995	703 642	354 568	349 074	- 332 349
1996	686 264	338 932	347 332	- 17 378
1997	671 381	330 711	340 670	- 14 883
1998	616 978	306 548	310 430	- 54 403
1999	540 022	271 237	268 785	- 76 956
2000	499 354	248 399	250 955	- 40 668
2001	415 467	206 156	209 311	- 83 887
2002	353 818	172 882	180 936	- 61 649
2003	375 167	182 251	192 916	21 349
2004	315 196	156 800	158 396	- 59 971
2005	319 340	159 851	159 489	4 144
2006	291 316	143 888	147 428	- 28 024
2007	350 516	168 315	182 201	59 200
2008	367 669	177 296	190 373	17 153
2009	338 989	170 482	168 507	- 28 680
2010	402 053	194 568	207 485	63 064
2011	408 699	196 039	212 660	6 646
2012	414 631	192 554	222 077	5 932
2013	395 481	188 964	206 517	- 19 150

Quelle : Hansestadt Lübeck, Bereich Logistik, Statistik und Wahlen

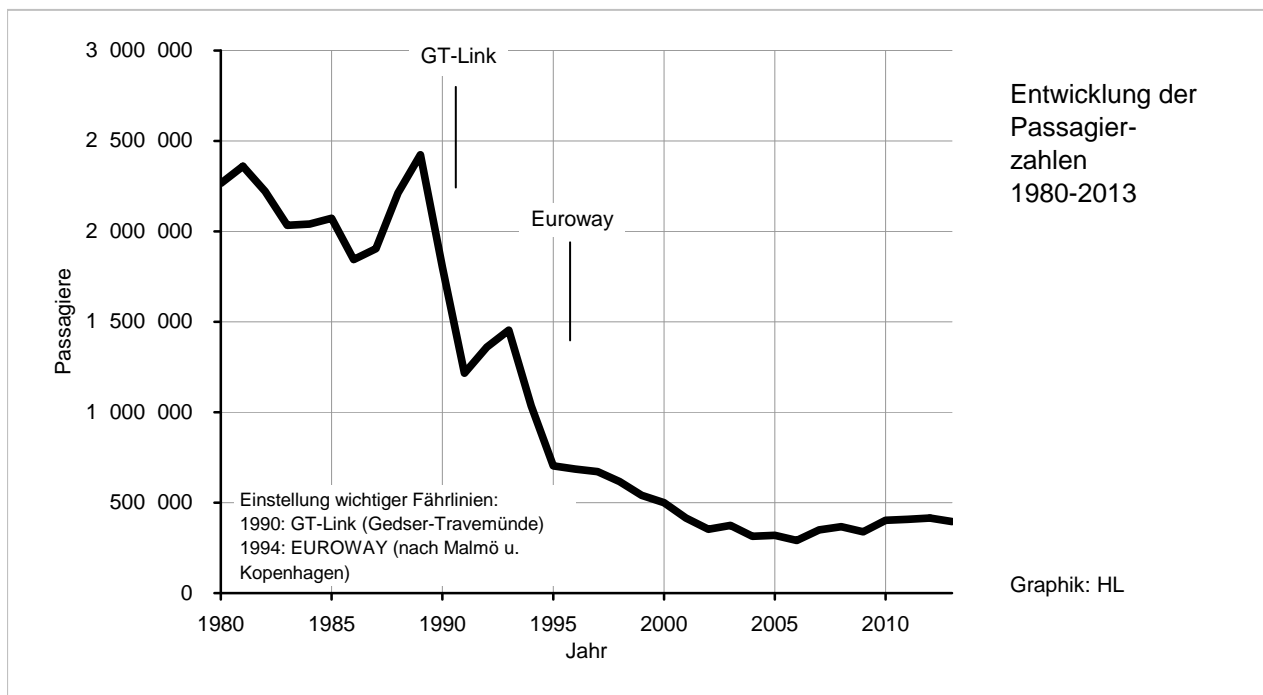

**405 Kreuzfahrtschiffe in den Lübecker Häfen 2000 - 2013**

Jahr	Kreuzfahrtschiffe <sup>1)</sup>	Passagiere <sup>2)</sup>	durchschnittl. Passagierzahl pro Schiff
2000	26	21 738	836
2001	34	29 218	859
2002	38	11 295	297
2003	49	11 668	238
2004	48	15 545	324
2005	26	20 275	780
2006	26	27 020	1 039
2007	11	7 288	663
2008	15	18 602	1 240
2009	20	26 901	1 345
2010	21	17 629	840
2011	20	28 368	1 418
2012	10	8 027	803
2013	23	16 105	700

1) eingehende Schiffe

2) ein- und ausreisende Passagiere

Quelle: Hansestadt Lübeck, Bereich Logistik, Statistik und Wahlen

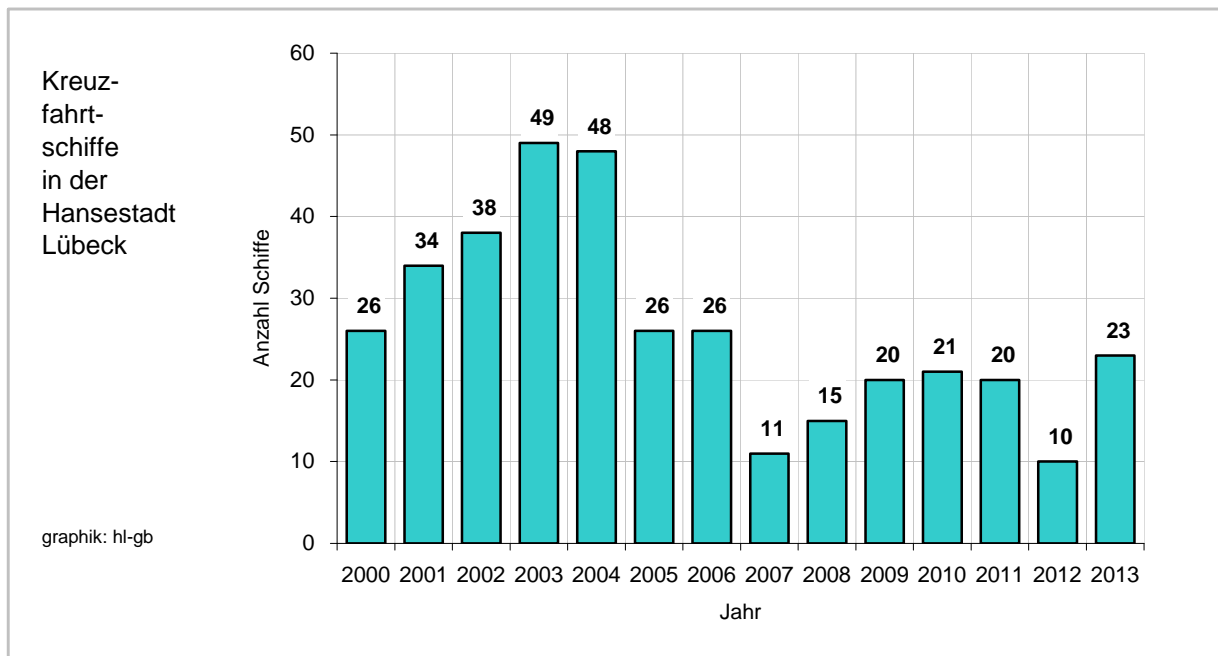

## 406 Binnenschiffsverkehr 1901 - 2013 in t auf dem Elbe-Lübeck-Kanal

Jahr	Ankunft			Abfahrt			Gütermenge insg. in t
	Schiffe	Tragfähigkeit	Gütermenge in t	Schiffe	Tragfähigkeit	Gütermenge in t	
1901	2 312	364 044	187 899	2 281	356 822	103 713	291 612
1910	3 591	778 307	404 230	3 645	838 676	291 501	695 731
1920	1 413	449 247	307 720	1 364	456 928	73 152	380 872
1930	1 494	579 673	373 613	1 498	574 929	166 387	540 000
1940	1 806	841 500	574 437	1 753	803 811	459 119	1 033 556
1950	858	243 431	153 382	864	246 701	31 853	185 235
1960	1 745	563 232	312 442	1 663	541 831	140 417	452 859
1970	2 240	941 607	307 503	2 136	913 357	556 273	863 776
1980	1 351	870 455	430 962	1 361	873 054	312 563	743 525
1990	751	649 457	276 885	736	634 216	215 662	492 547
2000	752	666 710	252 482	750	663 722	313 277	565 759
2001	647	563 233	221 620	655	565 468	269 395	491 015
2002	778	685 235	197 205	796	698 021	373 881	571 086
2003	531	512 488	182 341	526	504 772	231 523	413 864
2004	440	406 782	148 434	449	413 005	186 047	334 481
2005	657	595 762	284 337	641	577 296	260 334	544 671
2006	394	372 668	190 083	424	398 418	176 047	366 130
2007	618	600 685	281 907	645	633 680	299 335	581 242
2008	693	678 514	293 938	708	700 086	317 748	611 686
2009	603	572 975	314 054	604	570 416	149 056	463 110
2010	511	451 361	254 736	505	454 876	131 201	385 937
2011	483	453 929	254 712	489	460 401	158 854	413 566
2012	505	467 982	251 494	497	475 718	188 722	440 216
2013	609	593 955	231 739	610	600 569	321 892	553 631

Quelle: Hansestadt Lübeck, Bereich Logistik, Statistik und Wahlen

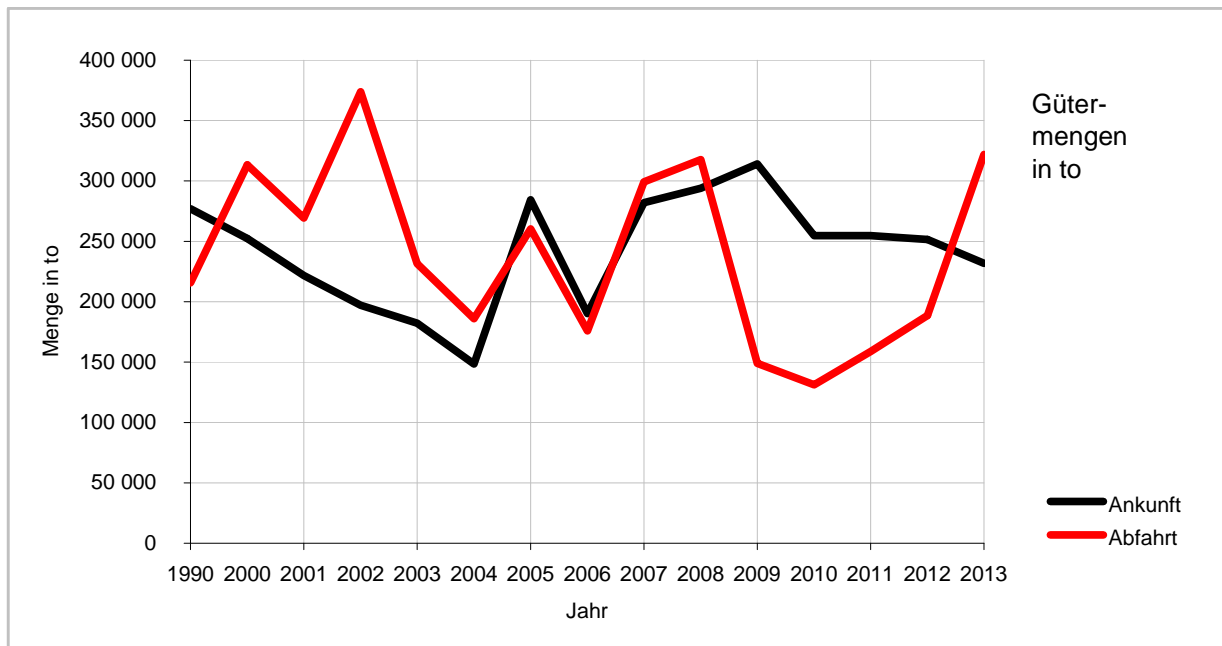

## Verkehr

### 410 Entwicklung des Kraftfahrzeugbestandes 1980 - 2014

Stichtag	Kfz insg.	davon						außerdem Kfz- Anhänger
		Pkw			Lkw und Busse	Kraft- räder	übrige Kfz	
		An- zahl	auf 1000 Einw.	Veränd.gg. Vorj. in%				
01.07.1980	81 191	73 052	330	+2,3	4 692	1 961	1 486	.
01.07.1985	84 588	75 096	360	+0,4	4 352	3 322	1 818	.
01.07.1986	85 817	76 389	367	+1,7	4 365	3 181	1 882	.
01.07.1987	88 036	78 478	373	+2,7	4 420	3 198	1 940	.
01.07.1988	90 008	80 440	381	+2,5	4 391	3 161	2 016	.
01.07.1989	92 698	83 038	392	+3,2	4 443	3 122	2 095	.
01.07.1990	96 397	86 406	401	+4,1	4 637	3 166	2 188	.
01.07.1991	99 043	88 374	410	+2,3	4 971	3 373	2 325	5 430
01.07.1992	102 184	90 786	418	+2,7	5 266	3 696	2 436	5 715
01.07.1993	104 567	92 578	426	+2,0	5 359	4 098	2 532	5 971
01.07.1994	106 128	93 678	432	+1,2	5 428	4 494	2 528	6 690
01.07.1995	109 168	96 288	446	+2,8	5 478	4 889	2 513	7 217
01.07.1996	110 882	97 448	448	+1,2	5 560	5 332	2 542	7 508
01.07.1997	112 411	98 426	453	+1,0	5 622	5 792	2 571	7 911
01.07.1998	109 598	94 841	438	-3,6	6 110	6 053	2 594	8 073
01.07.1999	109 652	94 331	437	-0,5	6 279	6 370	2 672	8 358
01.07.2000	109 702	94 038	437	-0,3	6 337	6 628	2 699	8 567
01.01.2003	112 537	95 791	445	-0,4	6 775	7 098	2 873	9 913
01.01.2004	113 200	96 426	450	+0,7	6 771	7 170	2 833	9 418
01.01.2005	113 793	96 703	452	+0,3	6 899	7 287	2 904	9 638
01.01.2006	113 691	97 732	457	+1,1	6 981	7 292	1 686	9 869
01.01.2007	114 256	98 033	459	+0,3	7 053	7 416	1 754	10 097
01.01.2008 *)	100 128	85 842	401	-12,4	6 163	6 540	1 583	9 674
01.01.2009	100 199	85 864	402	+0,0	6 131	6 685	1 519	9 774
01.01.2010	100 982	86 607	409	+0,9	6 090	6 837	1 448	9 747
01.01.2011	102 788	88 084	415	+1,7	6 259	6 940	1 505	9 938
01.01.2012	104 701	89 654	422	+1,8	6 394	7 073	1 580	10 203
01.01.2013	106 162	91 022	427	+1,5	6 392	7 151	1 597	10 521
01.01.2014	107 080	91 831	429	+0,9	6 389	7 216	1 644	10 640

\*) ab 2008 ohne vorübergehende Stilllegungen und Außerbetriebsetzungen

Quelle: Kraftfahrt-Bundesamt und eigene Berechnungen

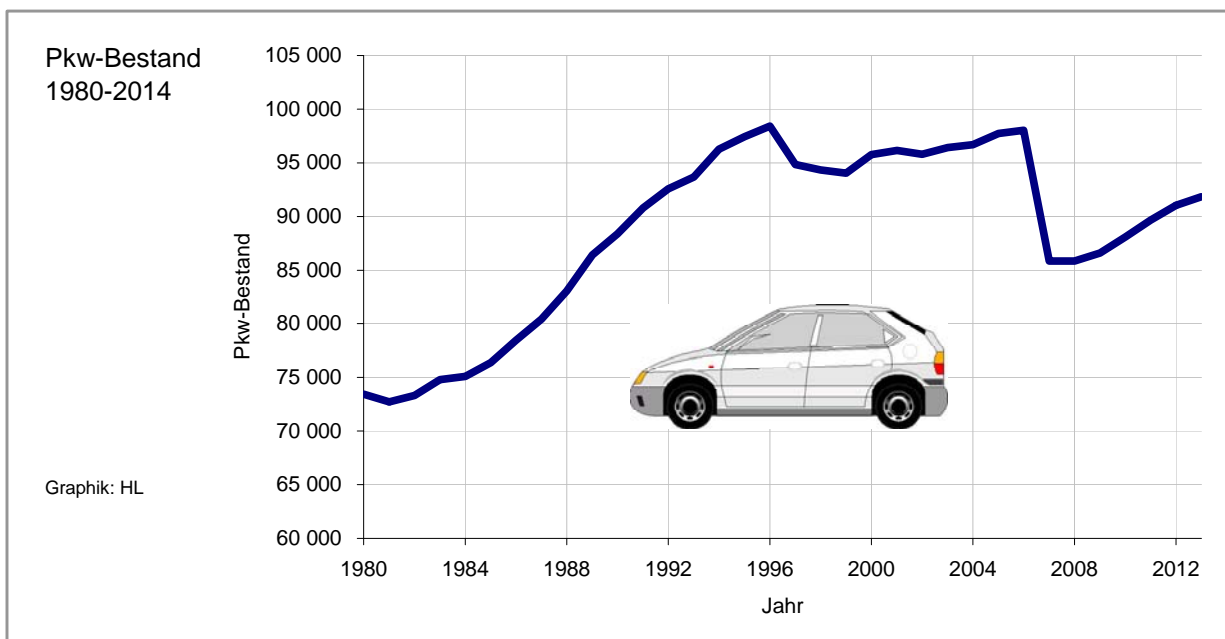

**411 Kraftfahrzeugbestand am 01.01.2014 nach Stadtteilen**

Stadtteil	Pkw insg.	davon		Pkw (Sp. 1) auf 1000 Einw.	Kraft- räder	Nutz- fahrz. (*)	Kraft- fahr- zeuge insg.	auf 1 000 Einw.	außerd.: Kfz.- Anhän- ger
		private HalterInnen	gewerbl.						
	1	2	3	4	5	6	7	8	9
01 - Innenstadt	4 924	3 896	1 028	364	369	414	5 707	421	391
02 - St. Jürgen	20 132	18 333	1 799	455	1 493	1 532	23 157	523	1 938
03 - Moisling	3 752	3 734	18	367	346	176	4 274	418	474
04 - Buntekuh	4 107	3 656	451	385	237	379	4 723	442	363
05 - St. Lorenz Süd	6 157	4 908	1 249	418	424	394	6 975	474	374
06 - St. Lorenz Nord	17 912	15 500	2 412	424	1 442	2 723	22 077	523	2 725
07 - St. Gertrud	17 923	16 782	1 141	437	1 376	1 198	20 497	499	2 087
08 - Schlutup	2 698	2 543	155	464	285	268	3 251	559	445
09 - Kücknitz	7 767	7 512	255	434	794	507	9 068	507	1 238
10 - Travemünde	6 429	6 237	192	477	447	437	7 313	543	596
unbekannt	30	25	5	x	3	5	38	x	9
<b>Hansestadt Lübeck</b>	<b>91 831</b>	<b>83 126</b>	<b>8 705</b>	<b>429</b>	<b>7 216</b>	<b>8 033</b>	<b>107 080</b>	<b>501</b>	<b>10 640</b>

\*) Nutzfahrzeuge: Lkw, Omnibusse, Zugmaschinen u. sonst. Kfz.

Erläuterung:

In den Bestandszahlen sind nach der seit dem 01.03.2007 geltenden Fahrzeugzulassungsverordnung nur noch die tatsächlich in Betrieb befindlichen Fahrzeuge einschl. der saisonbedingten Zulassungen ausgewiesen. Die nur vorübergehend stillgelegten Kfz sind nicht mehr enthalten.

Quelle: TDS Informationstechnologie AG im Auftrag des Kraftfahrt-Bundesamtes und eigene Berechnungen

**412 Entwicklung des Pkw-Bestandes 1990 - 2014 nach Stadtteilen**

Stichtag 01.01.	1990	2000	2005	2010	2011	2012	2013	2014	
								Anzahl	auf 1000 Einw.
01 Innenstadt	5 729	5 217	6 015	5 126	4 974	4 890	4 864	4 924	364
02 St. Jürgen	16 959	18 023	18 867	18 541	19 189	19 578	20 204	20 132	455
03 Moisling	4 137	4 333	4 343	3 677	3 709	3 734	3 733	3 752	367
04 Buntekuh	4 505	4 601	4 737	3 877	3 916	3 976	4 101	4 107	385
05 St. Lorenz Süd	5 640	6 858	6 721	5 603	5 732	5 946	5 994	6 157	418
06 St. Lorenz Nord	15 575	17 516	18 348	16 296	16 780	17 297	17 617	17 912	424
07 St. Gertrud	16 849	18 494	18 592	17 179	17 394	17 598	17 718	17 923	437
08 Schlutup	2 626	2 799	2 862	2 511	2 546	2 600	2 632	2 698	464
09 Kücknitz	6 739	7 985	8 188	7 316	7 394	7 548	7 661	7 767	434
10 Travemünde	4 683	5 823	6 619	6 209	6 264	6 336	6 369	6 429	477
Standort unbekannt	169	764	324	272	186	151	129	30	x
<b>Hansestadt Lübeck</b>	<b>83 611</b>	<b>92 413</b>	<b>95 616</b>	<b>86 607</b>	<b>88 084</b>	<b>89 654</b>	<b>91 022</b>	<b>91 831</b>	<b>427</b>

Erläuterung:

In den Bestandszahlen sind nach der seit dem 01.03.2007 geltenden Fahrzeugzulassungsverordnung nur noch die tatsächlich in Betrieb befindlichen Fahrzeuge einschl. der saisonbedingten Zulassungen ausgewiesen, die nur vorübergehend stillgelegten Kfz sind nicht mehr enthalten.

Quelle: TDS Informationstechnologie AG im Auftrag des Kraftfahrt-Bundesamtes und eigene Berechnungen

**413 Kraftfahrzeugbestand 2007 - 2014 nach Kraftstoffarten**

Stichtag	Pkw insg.	nach Kraftstoffarten				
		Benzin	Diesel	Gas		sonstige Kraftstoffe
				insg.	darunter Erdgas	
01.01.2007	98 033	76 691	21 011	305	191	26
01.01.2008 *)	85 842	66 284	19 139	389	188	30
01.01.2009	85 864	65 796	19 415	610	207	43
01.01.2010	86 607	65 360	20 490	704	224	53
01.01.2011	88 084	65 724	21 426	799	231	135
01.01.2012	89 654	65 879	22 799	893	240	83
01.01.2013	91 022	65 723	24 192	983	231	124
01.01.2014	91 831	65 355	25 260	1 037	237	179

\*) ab 2008 ohne vorübergehende Stilllegungen und Außerbetriebsetzungen

Quelle: Kraftfahrt-Bundesamt und eigene Berechnungen

**414 Kraftfahrzeugbestand 2007 - 2014 nach Emissionsgruppen**

Stichtag	Pkw insg.	nach Emissionsgruppen							
		Euro 1	Euro 2	Euro 3	Euro 4	Euro 5	Euro 6	Schadstoff- reduzierte insg.	darunter mit Diesel- antrieb
01.01.2007	98 033	19 978	31 800	17 563	24 754	-	-	96 261	20 514
01.01.2008 *)	85 842	12 241	27 696	15 879	27 655	-	-	84 641	18 825
01.01.2009	85 864	10 470	26 121	15 378	31 688	134	-	84 755	19 168
01.01.2010	86 607	7 974	23 533	15 294	36 030	1 866	4	85 495	20 270
01.01.2011	88 084	6 517	22 303	15 077	36 926	5 500	15	87 052	21 248
01.01.2012	89 654	5 255	20 750	14 622	36 534	10 900	30	88 737	22 650
01.01.2013	91 022	4 225	18 772	14 051	35 897	16 468	136	90 128	24 061
01.01.2014	91 831	3 358	16 383	13 294	35 362	21 515	474	90 946	25 138

\*) ab 2008 ohne vorübergehende Stilllegungen und Außerbetriebsetzungen

Quelle: Kraftfahrt-Bundesamt und eigene Berechnungen

Anmerkung Emissionsgruppen

Die Euro-Norm legt für Kraftfahrzeuge Grenzwerte für Abgase von Kohlenstoffmonoxid (CO), Stickstoffoxide (NOx), Kohlenwasserstoffe (HC) und Partikel (PM) fest. Die Fahrzeuge werden somit in Schadstoffklassen eingeteilt, denen bestimmte Emissionsschlüsselnummern zugewiesen werden. Diese dienen u.a. der Berechnung der Kfz-Steuer und der Einteilung in Schadstoffgruppen für Umweltzonen. Die Grenzwerte unterscheiden sich nach der Art des Motors (Otto- oder Dieselmotor) als auch nach Kraftfahrzeugtyp (Pkw, Lkw und Omnibusse, Zweiräder und Mopeds).

Seit dem 1. September 2009 gilt europaweit für alle in der Entwicklung befindlichen Pkw die Euro-5-Norm, die seit 1. Januar 2011 für alle neu zugelassenen Fahrzeuge bindend ist.

Bei PKW mit Benzin- und Dieselmotor ist ab 01. September 2014 bei der Typprüfung und ab 01. Januar 2015 für Neuzulassungen die Schadstoffklasse Euro 6 vorgeschrieben.



## 415 Straßenverkehrsunfälle 1990 - 2013

Jahr	Verkehrs- unfälle insg.	dabei ...		darunter Unfälle mit		
		getötete	verletzte	Verkehrsunfallflucht		Alkohol- einwirkung
		Personen		Anzahl	in % aller Verkehrsunfälle	
1990	8 603	14	1 678	1 864	21,7	395
1991	7 899	12	1 521	1 899	24,0	416
1992	6 370	4	1 549	1 637	25,7	299
1993	5 549	10	1 358	1 509	27,2	284
1994	6 264	10	1 332	1 419	22,7	244
1995	5 280	9	1 413	1 334	25,3	228
1996	4 834	8	1 285	1 368	28,3	209
1997	5 055	9	1 271	1 197	23,7	232
1998	4 903	7	1 355	1 298	26,5	205
1999	4 545	5	1 325	1 337	29,4	175
2000	4 142	3	1 478	1 433	34,6	202
2001	4 167	5	1 474	1 480	35,5	210
2002	4 310	7	1 516	1 469	34,1	195
2003	4 025	4	1 446	1 503	37,3	179
2004	4 235	4	1 330	1 343	31,7	166
2005	4 717	4	1 402	1 348	28,6	192
2006	4 497	4	1 419	1 715	38,1	195
2007	4 605	4	1 530	1 642	35,7	181
2008	4 508	1	1 530	1 662	36,9	174
2009	5 920	2	1 366	1 688	28,5	157
2010	5 937	3	1 214	1 847	31,1	146
2011	6 282	4	1 343	1 912	30,4	139
2012	6 267	4	1 251	1 967	31,4	151
2013	6 139	3	1 222	1 823	29,7	116

Quelle: Polizeidirektion Lübeck

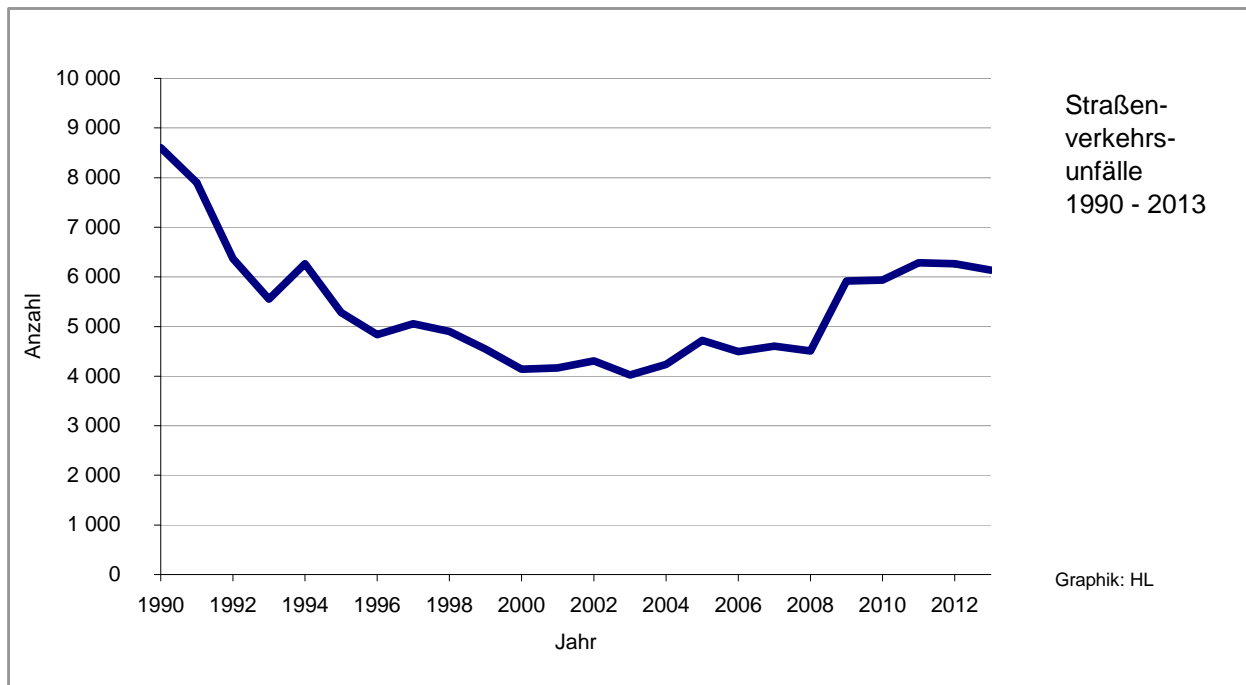

## 416 Leistungen des Stadtverkehrs Lübeck 1980 - 2013

Jahr	Busse - Anzahl -	Linien - Anzahl -	Linien- länge - in km -	Strecken- länge - in km -	Beförde- rungsfälle - in 1 000 -	Nutz- wagen-km - in 1 000 -
1980	169	19	294,6	183,4	41 650	9 636
1985	158	20	381,6	203,0	38 931	9 009
1990	159	23	418,5	240,7	39 718	9 196
1995 <sup>1)</sup>	169	20	400,0	200,4	34 835	10 585
2000	146	23	373,3	204,0	31 206	12 023
2001	154	19	314,1	190,0	27 962	9 665
2002	154	19	307,1	190,9	28 504	9 387
2003	144	19	309,8	190,4	27 399	9 125
2004 <sup>2)</sup>	151	22	297,6	183,6	26 977	8 937
2005	150	22	299,4	185,9	27 000	8 381
2006 <sup>3)</sup>	204	35	413,7	277,9	32 700	12 568
2007 <sup>4)</sup>	203	34	289,0	183,4	32 193	12 263
2008 <sup>4)</sup>	195	33	287,3	200,6	31 080	11 992
2009 <sup>4)</sup>	196	30	292,5	195,9	31 429	11 629
2010	195	30	463,3	259,9	31 616	11 082
2011	197	30	463,3	259,9	29 130	10 892
2012	199	25	450,8	284,2	28 644	10 554
2013	192	24	452,7	281,7	27 752	10 409

- 1) ab 1995: Änderung der Berechnungsbasis für die Fahrtenhäufigkeit aufgrund Verkehrszählung  
2) 2004-2008: einschl. 4 Linien in Reinfeld  
3) ab 2006: einschl. Lübeck-Travemünder-Verkehrsges. (LVG) und Härzer; mit den Vorjahren nicht vergleichbar  
4) 2007-2009: Linien-/Streckenlänge wg. Systemwechsels **ohne** LVG, ab 2010 einschl. LVG

Quelle: Stadtwerke Lübeck, Stadtverkehr

## 417 Beförderungen auf den Priwallfähren 1985 - 2013

Jahr	Personen	PKW	Nutzfahr- zeuge	Zweiräder
1985	2 654 723	433 406	24 776	108 540
1990	2 590 606	470 442	24 540	66 994
1995	4 122 075	1 004 592	20 960	542 229
2000	5 119 109	1 425 005	26 000	537 236
2001	5 004 769	1 381 372	36 097	476 269
2002 <sup>1)</sup>	5 182 000	1 149 000	25 000	18 000
2003 <sup>1)</sup>	4 875 900	1 014 000	9 000	18 000
2004 <sup>1)</sup>	5 503 200	1 416 000	9 000	8 000
2005 <sup>1)</sup>	4 443 300	1 091 000	12 000	12 000
2006 <sup>2)</sup>	3 642 000	856 000	12 000	99 000
2007	3 910 000	1 124 000	10 000	96 000
2008	4 035 000	1 132 000	9 000	108 000
2009	3 622 000	1 094 000	10 000	91 000
2010 <sup>3)</sup>	2 550 000	896 000	13 000	125 000
2011	1 956 000	827 000	10 000	155 000
2012	2 116 000	829 000	11 000	143 000
2013	2 121 000	809 000	8 000	129 000

- 1) ab Mitte 2002 kostenlose Mitführung von Fahrrädern  
2) ab 2006 Fahrräder wieder kostenpflichtig  
3) ab 01.07.2010 kostenlose Beförderung der Priwallbewohner mit erstem Wohnsitz zu Fuß und mit Fahrrad (nicht mitgezählt)

Quelle: Stadtwerke Lübeck, Stadtverkehr

## 418 Flughafen Lübeck-Blankensee 2000 - 2013

Kategorie	2000	2005	2008	2009	2010	2011	2012	2013
<b>Flugzeugbewegungen (Starts und Landungen)</b>								
A.1. Gewerblich	8 184	8 838	9 330	10 274	11 326	12 247	14 075	13 260
Linien-/Charterverkehr	1 352	4 942	4 065	5 139	3 967	2 351	2 459	2 551
sonstiger Verkehr	5 480	3 896	5 265	5 135	7 359	9 896	11 616	10 709
B: Nicht-gewerblich	23 874	11 072	7 923	7 928	7 203	9 743	9 170	9 014
<b>C: Gesamtverkehr Flugbewegungen</b>	<b>32 058</b>	<b>19 982</b>	<b>17 281</b>	<b>18 202</b>	<b>18 529</b>	<b>21 990</b>	<b>23 245</b>	<b>22 274</b>
<b>Fluggäste gewerblich (Einsteigende + Aussteigende + Transit)</b>								
Linien-/Charterverkehr	130 900	689 307	528 268	683 275	531 476	327 863	342 573	350 011
sonstiger Verkehr	11 686	6 464	6 249	5 027	6 359	6 632	7 758	7 081
Transit	...	...	...	...	...	...	...	753
A Summe Fluggäste (gewerblich)	142 586	695 771	534 517	688 302	537 835	334 495	350 331	357 845
B Fluggäste (nicht-gewerblich)	42 036	19 694	9 780	9 257	8 311	9 573	9 443	9 407
<b>C Gesamtverkehr Fluggäste</b>	<b>184 622</b>	<b>715 731</b>	<b>544 339</b>	<b>697 559</b>	<b>546 146</b>	<b>344 068</b>	<b>359 974</b>	<b>367 252</b>

Quelle: Flughafen Lübeck-Blankensee

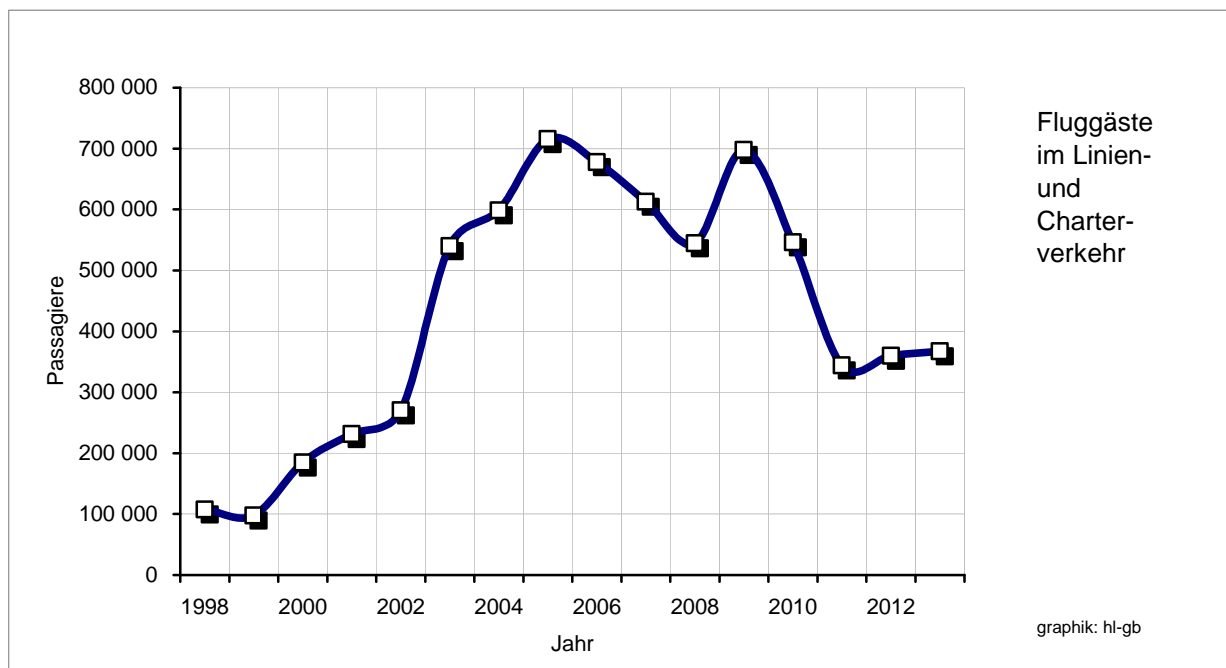

**419 Sozialversicherungspflichtig beschäftigte Einpendler nach Lübeck 2002 - 2013**

Herkunftsgemeinde	2002	2006	2008	2010	2011	2012	2013
sozv. Beschäftigte am Wohnort	64 268	59 530	62 009	63 673	65 635	67 402	68 579
- Auspendler	16 617	16 840	17 827	18 314	19 012	19 896	20 270
= sozv. Beschäftigte mit Wohnort gleich Arbeitsort	47 651	42 690	44 182	45 359	46 623	47 506	48 309
<b>+ Einpendler</b>	<b>32 650</b>	<b>34 278</b>	<b>37 015</b>	<b>37 907</b>	<b>38 590</b>	<b>38 714</b>	<b>38 891</b>
= Beschäftigte am Arbeitsort	80 301	76 968	81 197	83 266	85 213	86 220	87 200
<b>Einpendler insg.</b>	<b>32 650</b>	<b>34 278</b>	<b>37 015</b>	<b>37 907</b>	<b>38 590</b>	<b>38 714</b>	<b>38 891</b>
<i>darunter aus ...</i>							
Stockelsdorf	2 949	2 866	3 012	3 127	3 202	3 228	3 211
Bad Schwartau, Stadt	3 083	2 805	2 900	2 946	2 948	2 986	3 033
Ratekau	2 123	2 105	2 193	2 163	2 211	2 203	2 203
Hamburg, Freie und Hansestadt	1 221	1 598	1 792	1 728	1 897	1 997	1 984
Lüdersdorf	1 094	1 125	1 224	1 270	1 265	1 290	1 312
Kiel, Landeshauptstadt	477	764	837	876	925	959	946
Ahrensböök	825	856	840	852	842	831	849
Scharbeutz	752	764	802	836	810	801	782
Groß Grönau	681	648	689	682	685	706	711
Dassow, Stadt	509	636	664	678	670	663	659
Selmsdorf	408	533	589	634	649	668	673
Ratzeburg, Stadt	501	563	594	612	647	686	685
Reinfeld (Holstein), Stadt	518	523	579	591	610	606	624
Bad Oldesloe, Stadt	644	556	570	553	540	557	584
Grevesmühlen	...	466	533	556	528	540	538
<i>nach Bundesländern</i>							
01 - Schleswig-Holstein	...	...	...	...	24 496	24 769	24 769
<i>darunter nach Kreisen</i>							
01001 Flensburg, Stadt	...	...	...	...	192	176	147
01002 Kiel, Landeshauptstadt	...	...	...	...	925	959	946
01004 Neumünster, Stadt	...	...	...	...	184	186	150
01051 Dithmarschen	...	...	...	...	161	148	148
01053 Herzogtum Lauenburg	...	...	...	...	4 400	4 543	4 545
01054 Nordfriesland	...	...	...	...	153	132	88
01055 Ostholstein	...	...	...	...	12 517	12 556	12 626
01056 Pinneberg	...	...	...	...	277	288	267
01057 Plön	...	...	...	...	422	415	431
01058 Rendsburg-Eckernförde	...	...	...	...	397	377	388
01059 Schleswig-Flensburg	...	...	...	...	128	131	117
01060 Segeberg	...	...	...	...	1 389	1 433	1 403
01061 Steinburg	...	...	...	...	97	106	110
01062 Stormarn	...	...	...	...	3 254	3 319	3 403
02 - Hamburg	...	...	...	...	1 897	1 997	1 984
03 - Niedersachsen	...	...	...	...	1 240	1 269	1 531
04 - Bremen	...	...	...	...	119	119	125
05 - Nordrhein-Westfalen	...	...	...	...	724	712	747
06 - Hessen	...	...	...	...	305	184	174
07 - Rheinland-Pfalz	...	...	...	...	116	86	126
08 - Baden-Württemberg	...	...	...	...	144	154	241
09 - Bayern	...	...	...	...	291	268	255
10 - Saarland	...	...	...	...	46	42	31
11 - Berlin	...	...	...	...	270	269	252
12 - Brandenburg	...	...	...	...	254	226	201
13 - Mecklenburg-Vorpommern	...	...	...	...	8 302	8 190	7 978
14 - Sachsen	...	...	...	...	79	81	89
15 - Sachsen-Anhalt	...	...	...	...	177	196	220
16 - Thüringen	...	...	...	...	60	50	48

Stand jeweils 30.06. eines Jahres

Quelle:

Statistik der Bundesagentur für Arbeit, Sonderauswertung, Bestand an Arbeitslosen nach ausgewählten Merkmalen; Sozialversicherungspfl. Beschäftigte am Wohn- u. Arbeitsort mit Angaben zu den Ein- und den Auspendlern auf Gemeindeebene

## 420 Sozialversicherungspflichtig beschäftigte Auspendler aus Lübeck 2002 - 2013

Zielgemeinde	2002	2006	2008	2010	2011	2012	2013
sozv. Beschäftigte am Wohnort	64 268	59 530	62 009	63 673	65 635	67 402	68 579
<b>- Auspendler</b>	<b>16 617</b>	<b>16 840</b>	<b>17 827</b>	<b>18 314</b>	<b>19 012</b>	<b>19 896</b>	<b>20 270</b>
= sozv. Beschäftigte mit Wohnort gleich Arbeitsort	47 651	42 690	44 182	45 359	46 623	47 506	48 309
+ Einpendler	32 650	34 278	37 015	37 907	38 590	38 714	38 891
= Beschäftigte am Arbeitsort	80 301	76 968	81 197	83 266	85 213	86 220	87 200
<b>Auspendler insg.</b>	<b>16 617</b>	<b>16 840</b>	<b>17 827</b>	<b>18 314</b>	<b>19 012</b>	<b>19 896</b>	<b>38 891</b>
<i>darunter nach ...</i>							
Hamburg, Freie u. Hansestadt	3 516	3 579	3 866	4 099	4 151	4 422	4 435
Bad Schwartau, Stadt	1 799	1 589	1 549	1 520	1 587	1 608	1 696
Stockelsdorf	1 189	1 053	1 138	1 069	1 141	1 145	1 139
Kiel, Landeshauptstadt	766	854	896	853	834	912	894
Bad Oldesloe, Stadt	713	733	745	808	809	836	877
Timmendorfer Strand	667	680	655	664	734	744	731
Ratekau	658	633	609	587	618	606	621
Ahrensburg, Stadt	368	511	530	472	495	477	373
Reinfeld (Holstein), Stadt	397	342	381	383	416	455	484
Neustadt in Holstein, Stadt	341	349	380	388	385	403	413
Selmsdorf	194	238	256	273	376	286	298
Eutin, Stadt	232	290	339	364	350	385	368
Bad Segeberg, Stadt	335	255	239	288	310	348	378
Ratzeburg, Stadt	176	178	201	233	241	243	252
Scharbeutz	177	191	184	216	240	275	292
<i>nach Bundesländern</i>							
01 - Schleswig-Holstein	...	...	...	...	11 417	11 364	12 034
<i>darunter nach Kreisen</i>							
01001 Flensburg, Stadt	...	...	...	...	41	41	53
01002 Kiel, Landeshauptstadt	...	...	...	...	834	912	894
01004 Neumünster, Stadt	...	...	...	...	181	143	143
01051 Dithmarschen	...	...	...	...	20	22	21
01053 Herzogtum Lauenburg	...	...	...	...	1 127	1 136	1 207
01054 Nordfriesland	...	...	...	...	33	37	36
01055 Ostholstein	...	...	...	...	5 593	5 779	5 862
01056 Pinneberg	...	...	...	...	123	133	151
01057 Plön	...	...	...	...	101	107	122
01058 Rendsburg-Eckernförde	...	...	...	...	144	139	142
01059 Schleswig-Flensburg	...	...	...	...	41	40	42
01060 Segeberg	...	...	...	...	715	348	832
01061 Steinburg	...	...	...	...	35	42	43
01062 Stormarn	...	...	...	...	2 429	2 485	2 486
02 - Hamburg	...	...	...	...	4 151	4 422	4 435
03 - Niedersachsen	...	...	...	...	521	545	537
04 - Bremen	...	...	...	...	83	97	105
05 - Nordrhein-Westfalen	...	...	...	...	542	504	541
06 - Hessen	...	...	...	...	228	244	255
07 - Rheinland-Pfalz	...	...	...	...	48	57	54
08 - Baden-Württemberg	...	...	...	...	197	251	253
09 - Bayern	...	...	...	...	254	279	306
10 - Saarland	...	...	...	...	21	26	15
11 - Berlin	...	...	...	...	199	212	216
12 - Brandenburg	...	...	...	...	51	54	56
13 - Mecklenburg-Vorpommern	...	...	...	...	1 204	1 277	1 338
14 - Sachsen	...	...	...	...	36	38	63
15 - Sachsen-Anhalt	...	...	...	...	36	32	29
16 - Thüringen	...	...	...	...	24	28	33

Stand jeweils 30.06. eines Jahres

Quelle:

Statistik der Bundesagentur für Arbeit, Sonderauswertung, Bestand an Arbeitslosen nach ausgewählten Merkmalen; Sozialversicherungspfl. Beschäftigte am Wohn- u. Arbeitsort mit Angaben zu den Ein- und den Auspendlern auf Gemeindeebene



Kapitel 5

## **5 Fremdenverkehr**

Gäste  
Übernachtungen  
Bettenauslastung  
Herkunftsländer





## 500 Fremdenverkehr 2000-2013, Lübeck insg.

Jahr Monat	Betriebe *)	Betten	Ankünfte		Übernachtungen		durchschn. Verweild. in Tagen		Betten- auslastg. in %	Übernacht- ungen pro Bett
	Jr. Ø / Mon.	Jr. Ø / Mon.	insg.	dar. Ausl.	insg.	dar. Ausl.	insg.	dar. Ausl.		
	Jahresd./ Monatsende	Jahres - bzw. Monatssumme								

## Jahreszahlen

2000	104	6 151	423 025	124 095	893 945	202 566	2,11	1,63	39,7	145,3
2001	102	5 976	417 647	123 493	876 025	209 447	2,10	1,70	40,2	146,6
2002	96	5 813	427 185	137 262	885 793	231 318	2,07	1,69	41,7	152,4
2003	95	5 932	446 696	142 599	934 701	238 634	2,09	1,67	43,2	157,6
2004	95	6 187	448 516	144 428	928 877	244 906	2,07	1,70	41,0	150,1
2005	92	6 229	452 929	143 127	949 193	248 994	2,10	1,74	41,7	152,4
2006	94	6 588	490 392	144 792	1 030 183	251 429	2,10	1,74	42,8	156,4
2007	92	6 998	517 611	149 968	1 082 847	258 519	2,09	1,72	42,4	154,7
2008	90	6 999	527 183	149 329	1 094 855	262 987	2,08	1,76	42,7	156,4
2009	91	7 205	519 068	132 836	1 115 217	237 274	2,15	1,79	42,4	154,8
2010	94	7 618	552 133	143 460	1 187 764	251 268	2,15	1,75	42,7	155,9
2011	95	7 823	578 752	141 222	1 246 536	248 445	2,15	1,76	43,7	159,3
2012	96	8 227	596 051	146 751	1 308 981	273 553	2,20	1,86	43,5	159,1
2013	95	8 483	592 260	155 941	1 364 620	280 805	2,30	1,80	44,1	160,9

## Zu-/Abnahme in 2013

2012-2013	- 1	+ 256	-3 791	+9 190	+55 639	+7 252	+ 0	- 0	+ 1	+ 2
-----------	-----	-------	--------	--------	---------	--------	-----	-----	-----	-----

## Monatszahlen 2012

Januar	82	7 660	25 637	4 366	55 189	7 958	2,15	1,82	23,2	7,2
Februar	89	7 886	28 354	5 117	57 038	9 269	2,01	1,81	24,9	7,2
März	94	7 992	38 878	7 429	79 896	13 371	2,06	1,80	32,2	10,0
April	97	8 063	47 903	11 574	104 385	21 563	2,18	1,86	43,2	12,9
Mai	101	8 132	54 092	11 474	115 652	22 116	2,14	1,93	45,9	14,2
Juni	101	8 335	60 542	15 266	133 598	28 666	2,21	1,88	53,4	16,0
Juli	102	8 546	72 188	27 542	169 697	51 561	2,35	1,87	64,1	19,9
August	102	8 530	71 325	18 491	169 993	33 676	2,38	1,82	64,3	19,9
September	101	8 591	57 478	12 091	130 082	22 289	2,26	1,84	50,5	15,1
Oktober	98	8 434	48 241	9 796	107 618	18 117	2,23	1,85	41,2	12,8
November	95	8 280	42 027	9 966	83 973	18 534	2,00	1,86	33,8	10,1
Dezember	92	8 250	49 386	13 639	101 860	26 433	2,06	1,94	39,8	12,3

## Monatszahlen 2013

Januar	87	7 975	25 614	3 908	57 652	7 461	2,25	1,91	23,3	7,2
Februar	88	8 034	28 400	4 670	60 336	8 652	2,12	1,85	26,8	7,5
März	95	8 286	38 561	7 689	88 096	14 930	2,28	1,94	34,3	10,6
April	96	8 424	40 282	9 967	92 300	18 041	2,29	1,81	36,5	11,0
Mai	99	8 539	55 030	13 716	125 848	25 375	2,29	1,85	47,5	14,7
Juni	98	8 574	55 725	13 720	133 522	25 203	2,40	1,84	51,9	15,6
Juli	98	8 587	75 996	29 544	180 071	49 376	2,37	1,67	67,6	21,0
August	98	8 729	73 643	20 716	182 090	36 882	2,47	1,78	67,3	20,9
September	97	8 779	57 104	13 396	133 871	23 627	2,34	1,76	50,8	15,2
Oktober	95	8 603	47 910	10 761	114 994	19 699	2,40	1,83	43,1	13,4
November	92	8 581	42 453	11 540	87 232	20 916	2,05	1,81	33,9	10,2
Dezember	92	8 655	51 542	16 314	108 608	30 643	2,11	1,88	40,5	12,5

\*) mit 10 und mehr Betten, ohne Campingplätze

Quelle: Hansestadt Lübeck, Bereich Logistik, Statistik und Wahlen

5 Fremdenverkehr

**501 Fremdenverkehr 2000 - 2013, Lübeck ohne Travemünde**

Jahr Monat	Betriebe *)	Betten	Ankünfte		Übernachtungen		durchschn. Verweild. in Tagen		Betten- auslsg. in %	Über- nachtg. pro Bett
			insg.	dar. Ausl.	insg.	dar. Ausl.	insg.	dar. Ausl.		
			Jahres- bzw. Monatssumme							
<b>Jahreszahlen</b>										
2000	60	3 819	331 610	118 284	588 025	191 463	1,77	1,62	42,1	154,0
2001	59	3 839	335 848	118 189	610 603	198 434	1,82	1,68	43,6	159,1
2002	56	3 778	347 848	131 559	630 695	217 711	1,81	1,65	45,7	166,9
2003	53	3 749	360 771	136 489	651 995	223 763	1,81	1,64	47,6	173,9
2004	52	3 836	357 787	138 251	646 628	229 749	1,81	1,66	46,1	168,6
2005	54	3 797	359 418	137 462	654 717	234 914	1,82	1,71	47,2	172,4
2006	54	3 956	366 261	138 355	672 216	236 215	1,84	1,71	46,6	169,9
2007	52	3 937	373 434	139 938	685 431	236 624	1,84	1,69	47,7	174,1
2008	54	3 989	380 864	137 884	681 512	230 814	1,79	1,67	46,7	170,8
2009	56	4 149	381 269	123 563	688 355	206 370	1,81	1,67	45,5	165,9
2010	58	4 543	406 201	133 651	750 977	221 680	1,85	1,66	45,3	165,3
2011	59	4 738	428 529	131 352	796 885	219 347	1,86	1,67	46,1	168,2
2012	61	4 896	444 973	135 857	831 458	240 232	1,87	1,77	46,4	169,8
2013	61	4 930	445 260	145 398	842 882	249 042	1,89	1,71	46,8	171,0
<b>Zu-/Abnahme in 2013</b>										
2013 - 2012	+ 0	+ 34	+ 287	+9 541	+11 424	+8 810	+0,02	-0,06	+0,4	+1,1
<b>Monatszahlen 2012</b>										
Januar	54	4 694	18 554	3 911	35 941	6 960	1,94	1,78	24,7	7,7
Februar	58	4 819	21 220	4 690	38 746	7 936	1,83	1,69	27,7	8,0
März	59	4 828	27 649	6 985	51 289	12 431	1,86	1,78	34,3	10,6
April	60	4 835	34 514	10 638	65 410	19 114	1,90	1,80	45,1	13,5
Mai	62	4 863	40 462	10 368	74 084	18 374	1,83	1,77	49,1	15,2
Juni	62	4 918	44 350	14 074	82 328	24 488	1,86	1,74	55,8	16,7
Juli	63	4 976	55 021	25 545	101 620	44 666	1,85	1,75	65,9	20,4
August	63	4 977	52 858	17 082	99 639	29 312	1,89	1,72	64,6	20,0
September	63	5 034	44 101	11 037	80 876	18 765	1,83	1,70	53,6	16,1
Oktober	63	4 949	34 898	9 077	67 763	16 113	1,94	1,78	44,2	13,7
November	62	4 941	32 539	9 512	60 430	17 300	1,86	1,82	40,8	12,2
Dezember	62	4 914	38 807	12 938	73 332	24 773	1,89	1,91	48,1	14,9
<b>Monatszahlen 2013</b>										
Januar	60	4 863	18 171	3 538	35 915	6 542	1,98	1,85	23,8	7,4
Februar	61	4 897	19 538	4 274	37 656	7 756	1,93	1,81	27,5	7,7
März	61	4 898	25 704	7 124	51 986	13 569	2,02	1,90	34,2	10,6
April	61	4 871	30 540	9 416	58 885	16 468	1,93	1,75	40,3	12,1
Mai	63	4 979	41 528	12 592	77 842	21 903	1,87	1,74	50,4	15,6
Juni	62	4 989	42 194	12 593	80 277	20 817	1,90	1,65	53,6	16,1
Juli	62	4 996	59 895	27 655	104 797	42 983	1,75	1,55	67,7	21,0
August	62	4 961	57 243	19 336	106 729	32 497	1,86	1,68	69,4	21,5
September	62	4 984	42 707	12 397	82 606	20 395	1,93	1,65	55,2	16,6
Oktober	61	4 838	35 351	10 141	70 496	17 858	1,99	1,76	47,0	14,6
November	61	4 917	32 066	11 031	60 766	19 793	1,90	1,79	41,2	12,4
Dezember	61	4 968	40 323	15 301	74 927	28 461	1,86	1,86	48,7	15,1

\*) mit 10 und mehr Betten, ohne Campingplätze

Quelle: Hansestadt Lübeck, Bereich Logistik, Statistik und Wahlen

## 502 Fremdenverkehr 2000 - 2013, Travemünde

Jahr Monat	Betriebe *)	Betten	Ankünfte		Übernachtungen		durchschn. Verweild. in Tagen		Betten- auslastg. in %	Übernach- tungen pro Bett
			insg.	dar. Ausl.	insg.	dar. Ausl.	insg.	dar. Ausl.		
			Jahres- bzw. Monatssumme							
<b>Jahreszahlen</b>										
2000	44	2 332	91 415	5 811	305 920	11 103	3,35	1,91	35,8	131,2
2001	43	2 138	81 799	5 304	265 422	11 013	3,24	2,08	33,9	124,1
2002	41	2 035	79 337	5 703	255 098	13 607	3,22	2,39	34,3	125,4
2003	42	2 184	85 925	6 110	282 706	14 871	3,29	2,43	35,4	129,4
2004	42	2 335	90 729	6 177	282 249	15 157	3,11	2,45	33,0	120,9
2005	38	2 432	93 511	5 665	294 476	14 080	3,15	2,49	33,2	121,1
2006	39	2 632	124 131	6 437	357 967	15 214	2,88	2,36	37,3	136,0
2007	40	3 061	144 177	10 030	397 416	21 895	2,76	2,18	35,6	129,8
2008	36	3 010	146 319	11 445	413 343	32 173	2,82	2,81	37,5	137,3
2009	35	3 056	137 799	9 273	426 862	30 904	3,10	3,33	38,3	139,7
2010	36	3 075	145 932	9 395	436 787	28 498	2,99	3,03	38,9	142,0
2011	36	3 085	150 223	9 870	449 651	29 098	2,99	2,95	39,9	145,8
2012	35	3 331	151 078	10 894	477 718	33 321	3,16	3,06	39,2	143,4
2013	33	3 553	147 000	10 543	521 738	31 763	3,55	3,01	40,2	146,8
<b>Zu-/Abnahme in 2013</b>										
2013 - 2012	+ 1	+ 19	+8 133	+ 122	+9 925	-2 406	-0,10	-0,30	0,6	2,4
<b>Monatszahlen 2012</b>										
Januar	28	2 966	7 083	455	19 443	998	2,75	2,19	21,1	6,6
Februar	31	3 067	7 134	427	18 292	1 333	2,56	3,12	20,6	6,0
März	35	3 164	11 229	444	28 607	940	2,55	2,12	29,2	9,0
April	37	3 228	13 389	936	38 975	2 449	2,91	2,62	40,2	12,1
Mai	39	3 269	13 630	1 106	41 568	3 742	3,05	3,38	41,0	12,7
Juni	39	3 417	16 192	1 192	51 270	4 178	3,17	3,51	50,0	15,0
Juli	39	3 570	17 167	1 997	68 077	6 895	3,97	3,45	61,5	19,1
August	39	3 553	18 467	1 409	70 354	4 364	3,81	3,10	63,9	19,8
September	38	3 557	13 377	1 054	49 206	3 524	3,68	3,34	46,1	13,8
Oktober	35	3 485	13 343	719	39 855	2 004	2,99	2,79	36,9	11,4
November	33	3 339	9 488	454	23 543	1 234	2,48	2,72	23,5	7,1
Dezember	30	3 336	10 579	701	28 528	1 660	2,70	2,37	27,6	8,6
<b>Monatszahlen 2013</b>										
Januar	27	3 112	7 443	370	21 737	919	2,92	2,48	22,5	7,0
Februar	27	3 137	8 862	396	22 680	896	2,56	2,26	25,8	7,2
März	34	3 388	12 857	565	36 110	1 361	2,81	2,41	34,4	10,7
April	35	3 553	9 742	551	33 415	1 573	3,43	2,85	31,3	9,4
Mai	36	3 560	13 502	1 124	48 006	3 472	3,56	3,09	43,5	13,5
Juni	36	3 585	13 531	1 127	53 245	4 386	3,94	3,89	49,5	14,9
Juli	36	3 591	16 101	1 889	75 274	6 393	4,68	3,38	67,6	21,0
August	36	3 768	16 400	1 380	75 361	4 385	4,60	3,18	64,5	20,0
September	35	3 795	14 397	999	51 265	3 232	3,56	3,24	45,0	13,5
Oktober	34	3 765	12 559	620	44 498	1 841	3,54	2,97	38,1	11,8
November	31	3 664	10 387	509	26 466	1 123	2,55	2,21	24,1	7,2
Dezember	31	3 687	11 219	1 013	33 681	2 182	3,00	2,15	29,5	9,1

\*) mit 10 und mehr Betten, ohne Campingplätze

Quelle: Hansestadt Lübeck, Bereich Logistik, Statistik und Wahlen

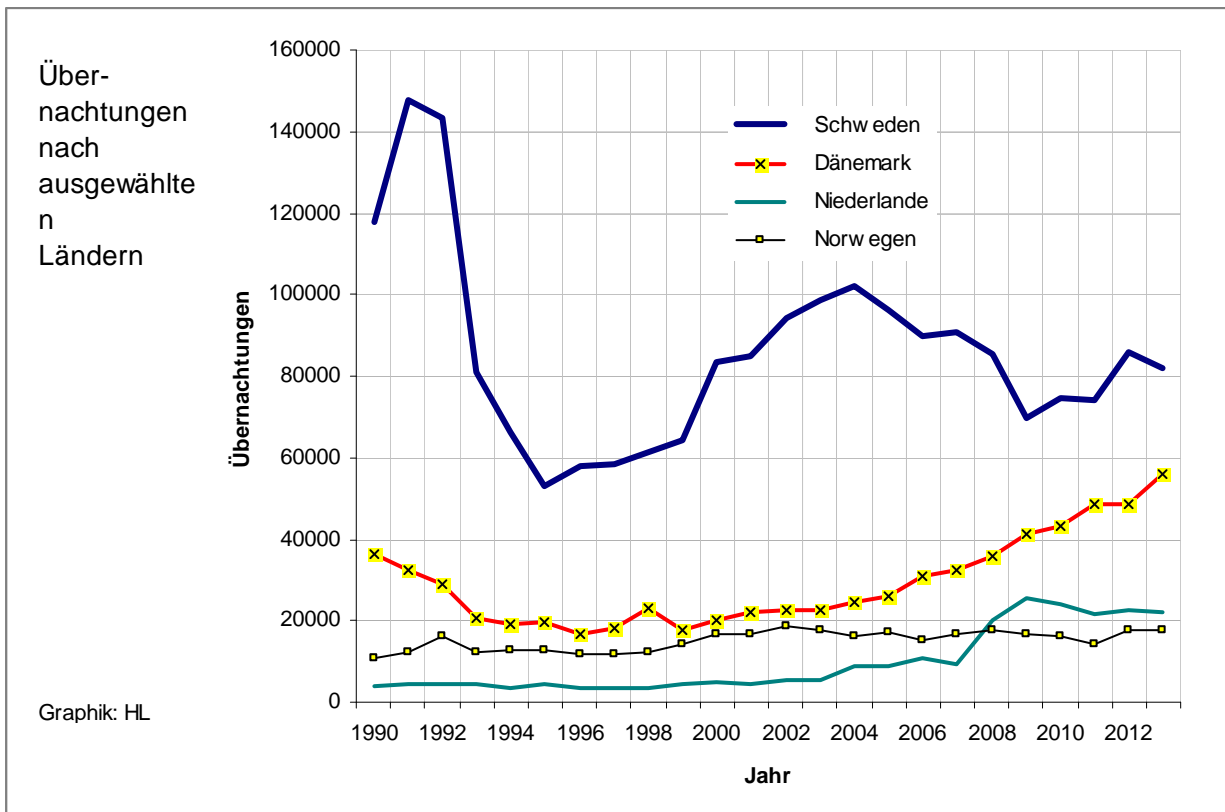
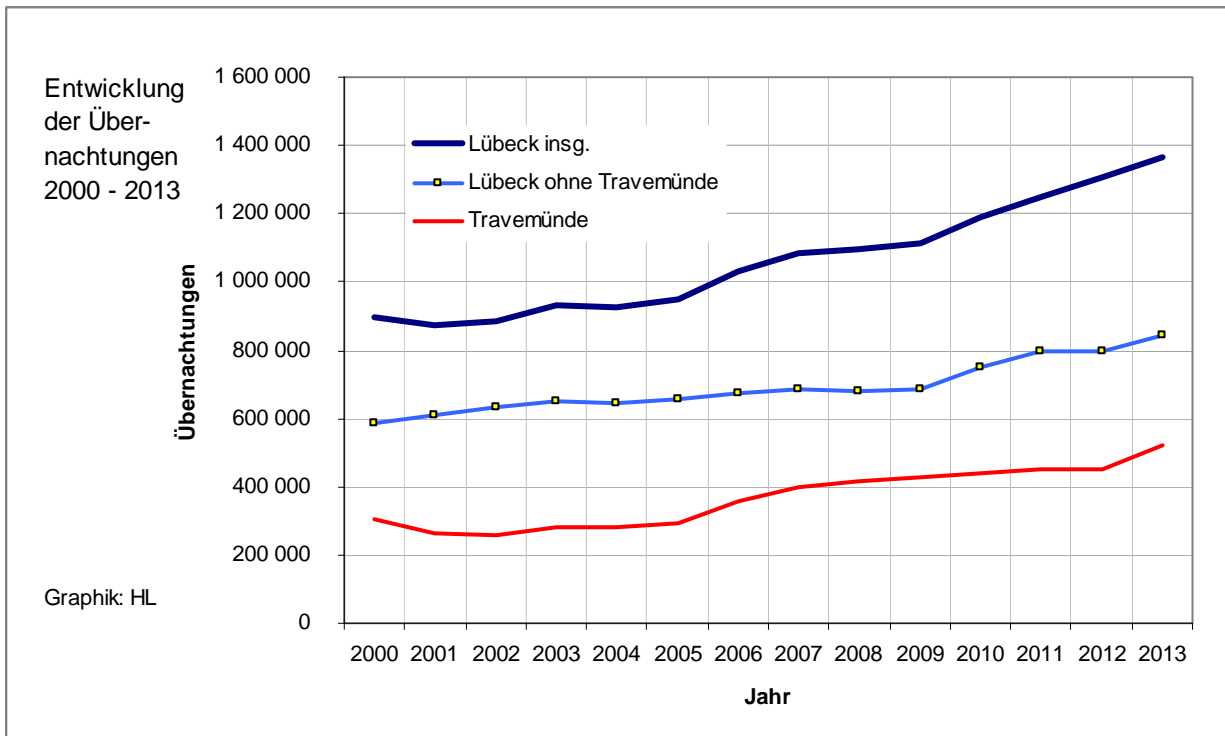

## 503 Fremdenverkehr nach Betriebsarten 2000 - 2013, Lübeck insg.

Betriebsarten		2000	2005	2010	2011	2012	2013
Hotels	Betriebe	33	25	26	26	27	29
	Betten	3 177	3 180	3 882	4 035	4 066	4 256
	Auslastung in %	42,5	46,6	45,8	46,7	48,4	49,9
	Gäste	269 166	282 413	352 816	373 634	389 454	390 222
	Übernachtungen	494 506	540 317	649 655	687 227	720 484	774 625
	Verweildauer in Tg.	1,84	1,91	1,84	1,84	1,85	1,99
Hotels garni	Betriebe	34	27	28	28	29	27
	Betten	1 167	1 065	1 237	1 272	1 265	1 184
	Auslastung in %	40,2	46,9	47,1	46,7	47,5	47,7
	Gäste	93 802	105 636	124 245	125 918	123 442	117 986
	Übernachtungen	171 528	182 197	212 620	216 891	219 867	206 182
	Verweildauer in Tg.	1,83	1,72	1,71	1,72	1,78	1,75
Gasthöfe	Betriebe	8	7	7	7	8	7
	Betten	157	150	141	150	152	112
	Auslastung in %	32,2	35,8	32,3	38,8	42,0	39,1
	Gäste	6 144	7 357	6 825	9 167	10 771	7 344
	Übernachtungen	18 510	19 621	16 598	21 264	23 367	15 999
	Verweildauer in Tg.	3,01	2,67	2,43	2,32	2,17	2,18
<b>Hotels insg.</b>	<b>Betriebe</b>	<b>75</b>	<b>59</b>	<b>61</b>	<b>61</b>	<b>64</b>	<b>63</b>
	<b>Betten</b>	<b>4 501</b>	<b>4 395</b>	<b>5 260</b>	<b>5 457</b>	<b>5 483</b>	<b>5 552</b>
	<b>Auslastung in %</b>	<b>41,6</b>	<b>46,3</b>	<b>45,8</b>	<b>46,5</b>	<b>48,0</b>	<b>49,2</b>
	<b>Gäste</b>	<b>369 112</b>	<b>395 406</b>	<b>483 886</b>	<b>508 719</b>	<b>523 667</b>	<b>515 552</b>
	<b>Übernachtungen</b>	<b>684 544</b>	<b>742 135</b>	<b>878 873</b>	<b>925 382</b>	<b>963 718</b>	<b>996 806</b>
	<b>Verweildauer in Tg.</b>	<b>1,85</b>	<b>1,88</b>	<b>1,82</b>	<b>1,82</b>	<b>1,84</b>	<b>1,93</b>
Heime / Sanatorien	Betriebe	12	11	11	11	11	11
	Betten	920	941	553	544	555	552
	Auslastung in %	37,7	32,1	43,2	41,8	43,9	46,0
	Gäste	22 762	22 043	16 180	15 497	15 548	16 377
	Übernachtungen	126 954	110 250	87 099	82 924	89 236	92 733
	Verweildauer in Tg.	5,58	5,00	5,38	5,35	5,74	5,66
Appartments	Betriebe	15	18	20	20	20	18
	Betten	392	563	1 484	1 499	1 866	2 058
	Auslastung in %	21,0	20,5	30,3	33,1	29,8	30,3
	Gäste	7 172	10 580	27 048	29 287	33 238	38 009
	Übernachtungen	30 093	42 153	164 322	181 112	203 486	227 372
	Verweildauer in Tg.	4,20	3,98	6,08	6,18	6,12	5,98
Jugend- herbergen	Betriebe	3	4	3	3	3	3
	Betten	338	331	321	324	322	320
	Auslastung in %	42,3	45,2	49,1	48,3	44,6	40,8
	Gäste	23 979	24 897	25 019	25 249	23 598	22 322
	Übernachtungen	52 354	54 619	57 470	57 118	52 541	47 709
	Verweildauer in Tg.	2,18	2,19	2,30	2,26	2,23	2,14
<b>Parahotelleri insg. *)</b>	<b>Betriebe</b>	<b>30</b>	<b>33</b>	<b>34</b>	<b>34</b>	<b>34</b>	<b>32</b>
	<b>Betten</b>	<b>1 650</b>	<b>1 835</b>	<b>2 358</b>	<b>2 367</b>	<b>2 743</b>	<b>2 930</b>
	<b>Auslastung in %</b>	<b>34,7</b>	<b>30,9</b>	<b>35,9</b>	<b>37,2</b>	<b>34,4</b>	<b>34,4</b>
	<b>Gäste</b>	<b>53 913</b>	<b>57 520</b>	<b>68 247</b>	<b>70 033</b>	<b>72 384</b>	<b>76 708</b>
	<b>Übernachtungen</b>	<b>209 401</b>	<b>207 022</b>	<b>308 891</b>	<b>321 154</b>	<b>345 263</b>	<b>367 814</b>
	<b>Verweildauer in Tg.</b>	<b>3,88</b>	<b>3,60</b>	<b>4,53</b>	<b>4,59</b>	<b>4,77</b>	<b>4,79</b>
<b>Betriebe insg.</b>	<b>Betriebe</b>	<b>105</b>	<b>92</b>	<b>95</b>	<b>95</b>	<b>98</b>	<b>95</b>
	<b>Betten</b>	<b>6 151</b>	<b>6 230</b>	<b>7 618</b>	<b>7 824</b>	<b>8 226</b>	<b>8 482</b>
	<b>Auslastung in %</b>	<b>39,7</b>	<b>41,7</b>	<b>42,7</b>	<b>43,6</b>	<b>43,5</b>	<b>44,1</b>
	<b>Gäste</b>	<b>423 025</b>	<b>452 926</b>	<b>552 133</b>	<b>578 752</b>	<b>596 051</b>	<b>592 260</b>
	<b>Übernachtungen</b>	<b>893 945</b>	<b>949 157</b>	<b>1 187 764</b>	<b>1 246 536</b>	<b>1 308 981</b>	<b>1 364 620</b>
	<b>Verweildauer in Tg.</b>	<b>2,11</b>	<b>2,10</b>	<b>2,15</b>	<b>2,15</b>	<b>2,20</b>	<b>2,30</b>

\*) Ferienheime, Sanatorien, Apartments und Ferienwohnungen, Jugendherbergen

Quelle: Hansestadt Lübeck, Bereich Logistik, Statistik und Wahlen

5 Fremdenverkehr

**504 Fremdenverkehr nach Betriebsarten 2000 - 2013, Lübeck ohne Travemünde**

Betriebsarten		2000	2005	2010	2011	2012	2013
Hotels	Betriebe	22	18	18	18	18	20
	Betten	2 289	2 210	2 629	2 766	2 822	2 999
	Auslastung in %	42,5	47,6	45,4	45,9	48,2	47,8
	Gäste	218 910	225 619	250 174	267 601	287 828	294 240
	Übernachtungen	356 372	384 250	435 839	462 926	498 013	523 480
	Verweildauer in Tg.	1,63	1,70	1,74	1,73	1,73	1,78
Hotels garni	Betriebe	23	21	24	24	25	23
	Betten	880	906	1 137	1 171	1 178	1 088
	Auslastung in %	41,6	48,5	47,1	46,6	46,7	47,6
	Gäste	82 542	99 420	118 529	120 457	118 068	112 265
	Übernachtungen	133 994	160 236	195 576	199 133	201 497	189 042
	Verweildauer in Tg.	1,62	1,61	1,65	1,65	1,71	1,68
Gasthöfe	Betriebe	5	5	4	5	5	5
	Betten	75	79	69	79	85	75
	Auslastung in %	18,7	26,4	26,9	32,7	32,5	34,3
	Gäste	2 826	4 030	3 521	4 852	5 344	4 814
	Übernachtungen	5 129	7 623	6 778	9 417	10 124	9 401
	Verweildauer in Tg.	1,81	1,89	1,93	1,94	1,89	1,95
<b>Hotels insg.</b>	<b>Betriebe</b>	<b>50</b>	<b>44</b>	<b>46</b>	<b>47</b>	<b>48</b>	<b>48</b>
	<b>Betten</b>	<b>3 244</b>	<b>3 195</b>	<b>3 835</b>	<b>4 016</b>	<b>4 085</b>	<b>4 162</b>
	<b>Auslastung in %</b>	<b>41,7</b>	<b>47,3</b>	<b>45,6</b>	<b>45,8</b>	<b>47,5</b>	<b>47,5</b>
	<b>Gäste</b>	<b>304 278</b>	<b>329 069</b>	<b>372 224</b>	<b>392 910</b>	<b>411 240</b>	<b>411 319</b>
	<b>Übernachtungen</b>	<b>495 495</b>	<b>552 109</b>	<b>638 193</b>	<b>671 476</b>	<b>709 634</b>	<b>721 923</b>
	<b>Verweildauer in Tg.</b>	<b>1,63</b>	<b>1,68</b>	<b>1,71</b>	<b>1,71</b>	<b>1,73</b>	<b>1,76</b>
Heime	Betriebe	4	4	3	3	3	3
	Betten	211	246	165	164	170	171
	Auslastung in %	54,4	52,6	51,8	47,5	56,9	56,8
	Gäste	4 606	5 350	4 434	4 439	4 302	4 454
	Übernachtungen	42 022	47 245	31 218	28 434	35 394	35 426
	Verweildauer in Tg.	9,12	8,83	7,04	6,41	8,23	7,95
Appartments u. Ferienwhg.	Betriebe	4	4	6	7	7	7
	Betten	68	64	222	235	320	277
	Auslastung in %	16,0	23,0	29,7	46,5	28,9	37,4
	Gäste	1 086	1 958	4 524	5 931	5 833	7 165
	Übernachtungen	3 978	5 380	24 096	39 857	33 889	37 824
	Verweildauer in Tg.	3,66	2,75	5,33	6,72	5,81	5,28
Jugend- herbergen	Betriebe	2	3	3	3	3	3
	Betten	295	292	321	324	322	320
	Auslastung in %	43,1	46,9	49,1	48,3	44,6	40,8
	Gäste	21 640	23 038	25 019	25 249	23 598	22 322
	Übernachtungen	46 530	49 983	57 470	57 118	52 541	47 709
	Verweildauer in Tg.	2,15	2,17	2,30	2,26	2,23	2,14
<b>Parahotelleri insg. *)</b>	<b>Betriebe</b>	<b>10</b>	<b>11</b>	<b>12</b>	<b>13</b>	<b>13</b>	<b>13</b>
	<b>Betten</b>	<b>574</b>	<b>602</b>	<b>708</b>	<b>723</b>	<b>812</b>	<b>768</b>
	<b>Auslastung in %</b>	<b>44,0</b>	<b>46,7</b>	<b>43,6</b>	<b>47,5</b>	<b>41,0</b>	<b>43,2</b>
	<b>Gäste</b>	<b>27 332</b>	<b>30 346</b>	<b>33 977</b>	<b>35 619</b>	<b>33 733</b>	<b>33 941</b>
	<b>Übernachtungen</b>	<b>92 530</b>	<b>102 608</b>	<b>112 784</b>	<b>125 409</b>	<b>121 824</b>	<b>120 959</b>
	<b>Verweildauer in Tg.</b>	<b>3,39</b>	<b>3,38</b>	<b>3,32</b>	<b>3,52</b>	<b>3,61</b>	<b>3,56</b>
<b>Betriebe insg.</b>	<b>Betriebe</b>	<b>60</b>	<b>55</b>	<b>58</b>	<b>60</b>	<b>61</b>	<b>61</b>
	<b>Betten</b>	<b>3 818</b>	<b>3 797</b>	<b>4 543</b>	<b>4 739</b>	<b>4 897</b>	<b>4 930</b>
	<b>Auslastung in %</b>	<b>42,1</b>	<b>47,2</b>	<b>45,3</b>	<b>46,1</b>	<b>46,4</b>	<b>46,8</b>
	<b>Gäste</b>	<b>331 610</b>	<b>359 415</b>	<b>406 201</b>	<b>428 529</b>	<b>444 973</b>	<b>445 260</b>
	<b>Übernachtungen</b>	<b>588 025</b>	<b>654 717</b>	<b>750 977</b>	<b>796 885</b>	<b>831 458</b>	<b>842 882</b>
	<b>Verweildauer in Tg.</b>	<b>1,77</b>	<b>1,82</b>	<b>1,85</b>	<b>1,86</b>	<b>1,87</b>	<b>1,89</b>

\*) Ferienheime, Sanatorien, Appartments- und Ferienwohnungen, Jugendherbergen

Quelle: Hansestadt Lübeck, Bereich Logistik, Statistik und Wahlen

## 505 Fremdenverkehr nach Betriebsarten 2000 - 2013, Travemünde

Betriebsarten		2000	2005	2010	2011	2012	2013
Hotels	Betriebe	11	7	8	9	9	9
	Betten	888	970	1 253	1 269	1 244	1 257
	Auslastung in %	42,5	44,1	46,8	48,4	48,9	54,7
	Gäste	50 256	56 794	102 642	106 033	101 626	95 982
	Übernachtungen	138 134	156 067	213 816	224 301	222 471	251 145
	Verweildauer in Tg.	2,75	2,75	2,08	2,12	2,19	2,62
Hotels garni	Betriebe	10	7	4	4	3	3
	Betten	286	159	100	101	87	95
	Auslastung in %	35,9	37,8	46,7	48,2	57,7	49,4
	Gäste	11 260	6 216	5 716	5 461	5 374	5 721
	Übernachtungen	37 534	21 961	17 044	17 758	18 370	17 140
	Verweildauer in Tg.	3,33	3,53	2,98	3,25	3,42	3,00
Gasthöfe	Betriebe	3	3	3	2	3	2
	Betten	82	71	72	71	68	37
	Auslastung in %	44,6	46,3	37,4	45,7	53,2	48,9
	Gäste	3 318	3 327	3 304	4 315	5 427	2 530
	Übernachtungen	13 381	11 998	9 820	11 847	13 243	6 598
	Verweildauer in Tg.	4,03	3,61	2,97	2,75	2,44	2,61
<b>Hotels insg.</b>	<b>Betriebe</b>	<b>24</b>	<b>17</b>	<b>15</b>	<b>15</b>	<b>15</b>	<b>14</b>
	<b>Betten</b>	<b>1 256</b>	<b>1 200</b>	<b>1 425</b>	<b>1 441</b>	<b>1 399</b>	<b>1 389</b>
	<b>Auslastung in %</b>	<b>41,1</b>	<b>43,4</b>	<b>46,3</b>	<b>48,3</b>	<b>49,6</b>	<b>54,2</b>
	<b>Gäste</b>	<b>64 834</b>	<b>66 337</b>	<b>111 662</b>	<b>115 809</b>	<b>112 427</b>	<b>104 233</b>
	<b>Übernachtungen</b>	<b>189 049</b>	<b>190 026</b>	<b>240 680</b>	<b>253 906</b>	<b>254 084</b>	<b>274 883</b>
	<b>Verweildauer in Tg.</b>	<b>2,92</b>	<b>2,86</b>	<b>2,16</b>	<b>2,19</b>	<b>2,26</b>	<b>2,64</b>
Heime	Betriebe	8	7	8	8	8	8
	Betten	709	694	388	381	385	382
	Auslastung in %	32,7	24,9	39,5	39,2	38,2	41,1
	Gäste	18 156	16 693	11 746	11 058	11 246	11 923
	Übernachtungen	84 932	63 005	55 881	54 490	53 842	57 307
	Verweildauer in Tg.	4,68	3,77	4,76	4,93	4,79	4,81
Appartments u. Ferienwhg.	Betriebe	11	15	14	13	13	11
	Betten	324	499	1 262	1 263	1 547	1 781
	Auslastung in %	22,0	20,2	30,4	30,6	30,0	29,2
	Gäste	6 086	8 622	22 524	23 356	27 405	30 844
	Übernachtungen	26 115	36 773	140 226	141 255	169 597	189 548
	Verweildauer in Tg.	4,29	4,27	6,23	6,05	6,19	6,15
Jugend- herbergen	Betriebe	1	1	-	-	-	-
	Betten	43	39	-	-	-	-
	Auslastung in %	37,0	32,6	-	-	-	-
	Gäste	2 339	1 859	-	-	-	-
	Übernachtungen	5 824	4 636	-	-	-	-
	Verweildauer in Tg.	2,49	2,49	-	-	-	-
<b>Parahotelleri insg.</b>	<b>Betriebe</b>	<b>20</b>	<b>23</b>	<b>22</b>	<b>21</b>	<b>21</b>	<b>19</b>
	<b>Betten</b>	<b>1 076</b>	<b>1 232</b>	<b>1 650</b>	<b>1 644</b>	<b>1 932</b>	<b>2 163</b>
	<b>Auslastung in %</b>	<b>29,7</b>	<b>23,2</b>	<b>32,6</b>	<b>32,6</b>	<b>31,6</b>	<b>31,3</b>
	<b>Gäste</b>	<b>26 581</b>	<b>27 174</b>	<b>34 270</b>	<b>34 414</b>	<b>38 651</b>	<b>42 767</b>
	<b>Übernachtungen</b>	<b>116 871</b>	<b>104 414</b>	<b>196 107</b>	<b>195 745</b>	<b>223 439</b>	<b>246 855</b>
	<b>Verweildauer in Tg.</b>	<b>4,40</b>	<b>3,84</b>	<b>5,72</b>	<b>5,69</b>	<b>5,78</b>	<b>5,77</b>
<b>Betriebe insg.</b>	<b>Betriebe</b>	<b>44</b>	<b>40</b>	<b>37</b>	<b>36</b>	<b>36</b>	<b>33</b>
	<b>Betten</b>	<b>2 332</b>	<b>2 432</b>	<b>3 075</b>	<b>3 085</b>	<b>3 331</b>	<b>3 552</b>
	<b>Auslastung in %</b>	<b>35,8</b>	<b>33,2</b>	<b>38,9</b>	<b>39,9</b>	<b>39,2</b>	<b>40,2</b>
	<b>Gäste</b>	<b>91 415</b>	<b>93 511</b>	<b>145 932</b>	<b>150 223</b>	<b>151 078</b>	<b>147 000</b>
	<b>Übernachtungen</b>	<b>305 920</b>	<b>294 440</b>	<b>436 787</b>	<b>449 651</b>	<b>477 523</b>	<b>521 738</b>
	<b>Verweildauer in Tg.</b>	<b>3,35</b>	<b>3,15</b>	<b>2,99</b>	<b>2,99</b>	<b>3,16</b>	<b>3,55</b>

\*) Ferienheime, Sanatorien, Appartments- und Ferienwohnungen, Jugendherbergen

Quelle: Hansestadt Lübeck, Bereich Logistik, Statistik und Wahlen

## 506 Ankünfte und Übernachtungen 2012 und 2013 nach Herkunftsländern, Lübeck insg.

Herkunftsland	Ankünfte				Übernachtungen				Verweildauer in Tagen	
	2013	2012	Zu-/Abnahme		2013	2012	Zu-/Abnahme		2013	2012
			absolut	%			absolut	%		
<b>Deutschland</b>	<b>459 073</b>	<b>467 927</b>	<b>-8 854</b>	<b>-1,9</b>	<b>1 155 391</b>	<b>1 091 596</b>	<b>63 795</b>	<b>5,8</b>	<b>2,52</b>	<b>2,33</b>
Belgien	2 628	2 057	571	27,8	4 375	3 885	490	12,6	1,66	1,89
Bulgarien	109	131	- 22	-16,8	219	222	- 3	-1,4	2,01	1,69
Dänemark	30 500	25 712	4 788	18,6	56 095	48 598	7 497	15,4	1,84	1,89
Estland	860	589	271	46,0	1 019	754	265	35,1	1,18	1,28
Finnland	7 944	6 887	1 057	15,3	11 484	10 470	1 014	9,7	1,45	1,52
Frankreich	4 383	4 233	150	3,5	7 089	7 129	- 40	-0,6	1,62	1,68
Griechenland	209	167	42	25,1	518	309	209	67,6	2,48	1,85
Großbrit. und Nordirland	4 901	5 012	- 111	-2,2	9 714	9 228	486	5,3	1,98	1,84
Republik Irland	162	269	- 107	-39,8	379	595	- 216	-36,3	2,34	2,21
Island	167	128	39	30,5	324	316	8	2,5	1,94	2,47
Italien	7 018	6 158	860	14,0	12 238	10 699	1 539	14,4	1,74	1,74
Kroatien	116	-	116	x	236	-	236	x	2,03	x
Lettland	372	335	37	11,0	546	574	- 28	-4,9	1,47	1,71
Litauen	284	271	13	4,8	454	473	- 19	-4,0	1,60	1,75
Luxemburg	489	485	4	0,8	1 121	1 174	- 53	-4,5	2,29	2,42
Malta	7	33	- 26	-78,8	39	61	- 22	-36,1	5,57	1,85
Niederlande	8 468	8 509	- 41	-0,5	21 931	22 695	- 764	-3,4	2,59	2,67
Norwegen	9 890	9 567	323	3,4	17 506	17 683	- 177	-1,0	1,77	1,85
Osterreich	3 348	2 783	565	20,3	6 609	5 627	982	17,5	1,97	2,02
Polen	2 596	2 518	78	3,1	7 127	5 545	1 582	28,5	2,75	2,20
Portugal	468	207	261	126,1	758	425	333	78,4	1,62	2,05
Rumänien	314	237	77	32,5	593	365	228	62,5	1,89	1,54
Rußland	3 552	3 249	303	9,3	6 705	5 509	1 196	21,7	1,89	1,70
Schweden	52 885	49 207	3 678	7,5	82 086	85 995	-3 909	-4,5	1,55	1,75
Schweiz	5 776	6 394	- 618	-9,7	12 181	12 665	- 484	-3,8	2,11	1,98
Slowakische Republik	122	111	11	9,9	358	275	83	30,2	2,93	2,48
Slowenien	94	135	- 41	-30,4	195	402	- 207	-51,5	2,07	2,98
Spanien	2 052	2 001	51	2,5	3 466	3 615	- 149	-4,1	1,69	1,81
Tschechische Republik	594	626	- 32	-5,1	1 090	1 057	33	3,1	1,84	1,69
Türkei	370	357	13	3,6	1 131	567	564	99,5	3,06	1,59
Ukraine	594	561	33	5,9	1 312	1 259	53	4,2	2,21	2,24
Ungarn	290	452	- 162	-35,8	583	931	- 348	-37,4	2,01	2,06
Zypern	25	11	14	127,3	42	53	- 11	-20,8	1,68	4,82
sonstiges Europa	448	457	- 9	-2,0	1 439	954	485	50,8	3,21	2,09
<b>europ. Ausland insg.</b>	<b>152 035</b>	<b>139 849</b>	<b>12 186</b>	<b>8,7</b>	<b>270 962</b>	<b>260 109</b>	<b>10 853</b>	<b>4,2</b>	<b>1,78</b>	<b>1,86</b>
Republik Südafrika	166	176	- 10	-5,7	518	304	214	70,4	3,12	1,73
sonst. afrikanische Länder	218	329	- 111	-33,7	715	1 195	- 480	-40,2	3,28	3,63
<b>Afrika insgesamt</b>	<b>384</b>	<b>505</b>	<b>- 121</b>	<b>-24,0</b>	<b>1 233</b>	<b>1 499</b>	<b>- 266</b>	<b>-17,7</b>	<b>3,21</b>	<b>2,97</b>
Kanada	655	523	132	25,2	1 267	963	304	31,6	1,93	1,84
Vereinigte Staaten	3 300	4 196	- 896	-21,4	7 719	8 641	- 922	-10,7	2,34	2,06
Mittelamerika u. Karibik	125	181	- 56	-30,9	345	340	5	1,5	2,76	1,88
Brasilien	320	540	- 220	-40,7	679	882	- 203	-23,0	2,12	1,63
sonst. südamerik. Länder	332	390	- 58	-14,9	708	739	- 31	-4,2	2,13	1,89
<b>Amerika insgesamt</b>	<b>4 732</b>	<b>5 830</b>	<b>- 1 098</b>	<b>-18,8</b>	<b>10 718</b>	<b>11 565</b>	<b>- 847</b>	<b>-7,3</b>	<b>2,27</b>	<b>1,98</b>
Arabische Golfstaaten	248	549	- 301	-54,8	674	1 123	- 449	-40,0	2,72	2,05
VR China u. Hongkong	1 319	1 090	229	21,0	2 527	2 105	422	20,0	1,92	1,93
Indien	161	314	- 153	-48,7	408	637	- 229	-35,9	2,53	2,03
Israel	277	260	17	6,5	659	609	50	8,2	2,38	2,34
Japan	1 008	945	63	6,7	1 943	1 541	402	26,1	1,93	1,63
Südkorea	213	240	- 27	-11,3	314	414	- 100	-24,2	1,47	1,73
Taiwan	249	210	39	18,6	330	324	6	1,9	1,33	1,54
sonst. asiatische Länder	587	995	- 408	-41,0	1 595	1 740	- 145	-8,3	2,72	1,75
<b>Asien insgesamt</b>	<b>4 062</b>	<b>4 603</b>	<b>- 541</b>	<b>-11,8</b>	<b>8 450</b>	<b>8 493</b>	<b>- 43</b>	<b>-0,5</b>	<b>2,08</b>	<b>1,85</b>
Australien	661	792	- 131	-16,5	1 362	1 437	- 75	-5,2	2,06	1,81
Neuseeland, Ozeanien	108	91	17	18,7	197	209	- 12	-5,7	1,82	2,30
<b>AUS, NZL, OCE insges.</b>	<b>769</b>	<b>883</b>	<b>- 114</b>	<b>-12,9</b>	<b>1 559</b>	<b>1 646</b>	<b>- 87</b>	<b>-5,3</b>	<b>2,03</b>	<b>1,86</b>
ohne Angabe	518	390	128	32,8	1 101	625	476	76,2	2,13	1,60
<b>Ausland insgesamt</b>	<b>162 500</b>	<b>152 060</b>	<b>10 440</b>	<b>6,9</b>	<b>294 023</b>	<b>283 937</b>	<b>10 086</b>	<b>3,6</b>	<b>1,81</b>	<b>1,87</b>
<b>Gesamtergebnis</b>	<b>621 573</b>	<b>619 987</b>	<b>1 586</b>	<b>0,3</b>	<b>1 449 414</b>	<b>1 375 533</b>	<b>73 881</b>	<b>5,4</b>	<b>2,33</b>	<b>2,22</b>

Quelle: Hansestadt Lübeck, Bereich Logistik, Statistik und Wahlen



## 507 Ankünfte und Übernachtungen 2012 und 2013 nach Herkunftsländern, Lübeck ohne Travem.

Herkunftsland	Ankünfte				Übernachtungen				Verweildauer	
	2013	2012	Zu-/Abnahme		2013	2012	Zu-/Abnahme		in Tagen	
			absolut	%			absolut	%	2013	2012
<b>Deutschland</b>	<b>308 550</b>	<b>315 061</b>	<b>-6 511</b>	<b>-2,1</b>	<b>613 415</b>	<b>604 937</b>	<b>8 478</b>	<b>1,4</b>	<b>1,99</b>	<b>1,92</b>
Belgien	2 460	1 879	581	30,9	3 805	3 014	791	26,2	1,55	1,60
Bulgarien	103	129	- 26	-20,2	205	220	- 15	-6,8	1,99	1,71
Dänemark	27 816	23 707	4 109	17,3	50 260	43 781	6 479	14,8	1,81	1,85
Estland	790	529	261	49,3	908	658	250	38,0	1,15	1,24
Finnland	6 897	6 225	672	10,8	9 576	9 322	254	2,7	1,39	1,50
Frankreich	4 160	4 022	138	3,4	6 496	6 589	- 93	-1,4	1,56	1,64
Griechenland	165	156	9	5,8	453	285	168	58,9	2,75	1,83
Großbrit. und Nordirland	4 463	4 590	- 127	-2,8	8 555	8 145	410	5,0	1,92	1,77
Republik Irland	145	184	- 39	-21,2	300	311	- 11	-3,5	2,07	1,69
Island	163	103	60	58,3	313	181	132	72,9	1,92	1,76
Italien	6 868	6 050	818	13,5	12 003	10 460	1 543	14,8	1,75	1,73
Kroatien	116	-	116	x	236	-	236	x	2,03	x
Lettland	283	241	42	17,4	418	403	15	3,7	1,48	1,67
Litauen	277	251	26	10,4	444	448	- 4	-0,9	1,60	1,78
Luxemburg	397	348	49	14,1	699	584	115	19,7	1,76	1,68
Malta	7	31	- 24	-77,4	39	51	- 12	-23,5	5,57	1,65
Niederlande	6 438	6 204	234	3,8	10 554	10 108	446	4,4	1,64	1,63
Norwegen	9 426	9 188	238	2,6	15 764	16 605	- 841	-5,1	1,67	1,81
Osterreich	2 810	2 380	430	18,1	5 127	4 532	595	13,1	1,82	1,90
Polen	2 455	2 377	78	3,3	6 795	5 358	1 437	26,8	2,77	2,25
Portugal	460	192	268	139,6	737	393	344	87,5	1,60	2,05
Rumänien	309	229	80	34,9	583	351	232	66,1	1,89	1,53
Rußland	3 216	2 894	322	11,1	5 890	4 780	1 110	23,2	1,83	1,65
Schweden	51 429	47 586	3 843	8,1	79 026	82 849	-3 823	-4,6	1,54	1,74
Schweiz	4 823	5 179	- 356	-6,9	8 818	9 080	- 262	-2,9	1,83	1,75
Slowakische Republik	116	100	16	16,0	342	262	80	30,5	2,95	2,62
Slowenien	85	134	- 49	-36,6	176	399	- 223	-55,9	2,07	2,98
Spanien	1 996	1 904	92	4,8	3 366	3 440	- 74	-2,2	1,69	1,81
Tschechische Republik	572	586	- 14	-2,4	990	940	50	5,3	1,73	1,60
Türkei	368	345	23	6,7	1 129	545	584	107,2	3,07	1,58
Ukraine	589	546	43	7,9	1 299	1 205	94	7,8	2,21	2,21
Ungarn	288	448	- 160	-35,7	576	925	- 349	-37,7	2,00	2,06
Zypern	22	11	11	100,0	37	53	- 16	-30,2	1,68	4,82
sonstiges Europa	427	425	2	0,5	1 372	876	496	56,6	3,21	2,06
<b>europ. Ausland insg.</b>	<b>140 939</b>	<b>129 173</b>	<b>11 766</b>	<b>9,1</b>	<b>237 291</b>	<b>227 153</b>	<b>10 138</b>	<b>4,5</b>	<b>1,68</b>	<b>1,76</b>
Republik Südafrika	134	167	- 33	-19,8	351	268	83	31,0	2,62	1,60
sonst. afrikanische Länder	191	300	- 109	-36,3	569	1 134	- 565	-49,8	2,98	3,78
<b>Afrika insgesamt</b>	<b>325</b>	<b>467</b>	<b>- 142</b>	<b>-30,4</b>	<b>920</b>	<b>1 402</b>	<b>- 482</b>	<b>-34,4</b>	<b>2,83</b>	<b>3,00</b>
Kanada	631	497	134	27,0	1 193	908	285	31,4	1,89	1,83
Vereinigte Staaten	3 180	3 937	- 757	-19,2	7 388	7 917	- 529	-6,7	2,32	2,01
Mittelamerika u. Karibik	108	173	- 65	-37,6	284	311	- 27	-8,7	2,63	1,80
Brasilien	311	523	- 212	-40,5	648	833	- 185	-22,2	2,08	1,59
sonst. südamerik. Länder	322	384	- 62	-16,1	672	713	- 41	-5,8	2,09	1,86
<b>Amerika insgesamt</b>	<b>4 552</b>	<b>5 514</b>	<b>- 962</b>	<b>-17,4</b>	<b>10 185</b>	<b>10 682</b>	<b>- 497</b>	<b>-4,7</b>	<b>2,24</b>	<b>1,94</b>
Arabische Golfstaaten	242	484	- 242	-50,0	668	1 011	- 343	-33,9	2,76	2,09
VR China u. Hongkong	1 267	1 066	201	18,9	2 383	2 061	322	15,6	1,88	1,93
Indien	158	311	- 153	-49,2	402	601	- 199	-33,1	2,54	1,93
Israel	271	254	17	6,7	651	594	57	9,6	2,40	2,34
Japan	986	935	51	5,5	1 893	1 525	368	24,1	1,92	1,63
Südkorea	213	238	- 25	-10,5	314	407	- 93	-22,9	1,47	1,71
Taiwan	248	210	38	18,1	321	324	- 3	-0,9	1,29	1,54
sonst. asiatische Länder	529	970	- 441	-45,5	1 462	1 655	- 193	-11,7	2,76	1,71
<b>Asien insgesamt</b>	<b>3 914</b>	<b>4 468</b>	<b>- 554</b>	<b>-12,4</b>	<b>8 094</b>	<b>8 178</b>	<b>- 84</b>	<b>-1,0</b>	<b>2,07</b>	<b>1,83</b>
Australien	623	724	- 101	-14,0	1 242	1 300	- 58	-4,5	1,99	1,80
Neuseeland, Ozeanien	103	85	18	21,2	190	198	- 8	-4,0	1,84	2,33
<b>AUS, NZL, OCE insges.</b>	<b>726</b>	<b>809</b>	<b>- 83</b>	<b>-10,3</b>	<b>1 432</b>	<b>1 498</b>	<b>- 66</b>	<b>-4,4</b>	<b>1,97</b>	<b>1,85</b>
ohne Angabe	404	390	14	3,6	729	625	104	16,6	1,80	1,60
<b>Ausland insgesamt</b>	<b>150 860</b>	<b>140 821</b>	<b>10 039</b>	<b>7,1</b>	<b>258 651</b>	<b>249 538</b>	<b>9 113</b>	<b>3,7</b>	<b>1,71</b>	<b>1,77</b>
<b>Gesamtergebnis</b>	<b>459 410</b>	<b>455 882</b>	<b>3 528</b>	<b>0,8</b>	<b>872 066</b>	<b>854 475</b>	<b>17 591</b>	<b>2,1</b>	<b>1,90</b>	<b>1,87</b>

Quelle: Hansestadt Lübeck, Bereich Logistik, Statistik und Wahlen

## 508 Ankünfte und Übernachtungen 2012 und 2013 nach Herkunftsländern, Travemünde

Herkunftsland	Ankünfte				Übernachtungen				Verweildauer in Tagen	
	2013	2012	Zu-/Abnahme		2013	2012	Zu-/Abnahme		2013	2012
			absolut	%			absolut	%		
<b>Deutschland</b>	<b>150 523</b>	<b>152 866</b>	<b>-2 343</b>	<b>-1,5</b>	<b>541 976</b>	<b>486 659</b>	<b>55 317</b>	<b>11,4</b>	<b>3,60</b>	<b>3,18</b>
Belgien	168	178	- 10	-5,6	570	871	- 301	-34,6	3,39	4,89
Bulgarien	6	2	4	200,0	14	2	12	600,0	2,33	1,00
Dänemark	2 684	2 005	679	33,9	5 835	4 817	1 018	21,1	2,17	2,40
Estland	70	60	10	16,7	111	96	15	15,6	1,59	1,60
Finnland	1 047	662	385	58,2	1 908	1 148	760	66,2	1,82	1,73
Frankreich	223	211	12	5,7	593	540	53	9,8	2,66	2,56
Griechenland	44	11	33	300,0	65	24	41	170,8	1,48	2,18
Großbrit. und Nordirland	438	422	16	3,8	1 159	1 083	76	7,0	2,65	2,57
Republik Irland	17	85	- 68	-80,0	79	284	- 205	-72,2	4,65	3,34
Island	4	25	- 21	-84,0	11	135	- 124	-91,9	2,75	5,40
Italien	150	108	42	38,9	235	239	- 4	-1,7	1,57	2,21
Kroatien	-	-	0	x	-	-	0	x	x	x
Lettland	89	94	- 5	-5,3	128	171	- 43	-25,1	1,44	1,82
Litauen	7	20	- 13	-65,0	10	25	- 15	-60,0	1,43	1,25
Luxemburg	92	137	- 45	-32,8	422	590	- 168	-28,5	4,59	4,31
Malta	-	2	- 2	-100,0	-	10	- 10	-100,0	x	5,00
Niederlande	2 030	2 305	- 275	-11,9	11 377	12 587	-1 210	-9,6	5,60	5,46
Norwegen	464	379	85	22,4	1 742	1 078	664	61,6	3,75	2,84
Osterreich	538	403	135	33,5	1 482	1 095	387	35,3	2,75	2,72
Polen	141	141	0	0,0	332	187	145	77,5	2,35	1,33
Portugal	8	15	- 7	-46,7	21	32	- 11	-34,4	2,63	2,13
Rumänien	5	8	- 3	-37,5	10	14	- 4	-28,6	2,00	1,75
Rußland	336	355	- 19	-5,4	815	729	86	11,8	2,43	2,05
Schweden	1 456	1 621	- 165	-10,2	3 060	3 146	- 86	-2,7	2,10	1,94
Schweiz	953	1 215	- 262	-21,6	3 363	3 585	- 222	-6,2	3,53	2,95
Slowakische Republik	6	11	- 5	-45,5	16	13	3	x	2,67	1,18
Slowenien	9	1	8	800,0	19	3	16	x	2,11	3,00
Spanien	56	97	- 41	-42,3	100	175	- 75	-42,9	1,79	1,80
Tschechische Republik	22	40	- 18	-45,0	100	117	- 17	-14,5	4,55	2,93
Türkei	2	12	- 10	-83,3	2	22	- 20	-90,9	1,00	1,83
Ukraine	5	15	- 10	-66,7	13	54	- 41	-75,9	2,60	3,60
Ungarn	2	4	- 2	-50,0	7	6	1	16,7	3,50	1,50
Zypern	3	-	3	x	5	-	5	x	1,67	x
sonstiges Europa	21	32	- 11	-34,4	67	78	- 11	-14,1	3,19	2,44
<b>europ. Ausland insg.</b>	<b>11 096</b>	<b>10 676</b>	<b>420</b>	<b>3,9</b>	<b>33 671</b>	<b>32 956</b>	<b>715</b>	<b>2,2</b>	<b>3,03</b>	<b>3,09</b>
Republik Südafrika	32	9	23	255,6	167	36	131	363,9	5,22	4,00
sonst. afrikanische Länder	27	29	- 2	-6,9	146	61	85	139,3	5,41	2,10
<b>Afrika insgesamt</b>	<b>59</b>	<b>38</b>	<b>21</b>	<b>55,3</b>	<b>313</b>	<b>97</b>	<b>216</b>	<b>222,7</b>	<b>5,31</b>	<b>2,55</b>
Kanada	24	26	- 2	-7,7	74	55	19	34,5	3,08	2,12
Vereinigte Staaten	120	259	- 139	-53,7	331	724	- 393	-54,3	2,76	2,80
Mittelamerika u. Karibik	17	8	9	112,5	61	29	32	110,3	3,59	3,63
Brasilien	9	17	- 8	-47,1	31	49	- 18	-36,7	3,44	2,88
sonst. südamerik. Länder	10	6	4	66,7	36	26	10	38,5	3,60	4,33
<b>Amerika insgesamt</b>	<b>180</b>	<b>316</b>	<b>- 136</b>	<b>-43,0</b>	<b>533</b>	<b>883</b>	<b>- 350</b>	<b>-39,6</b>	<b>2,96</b>	<b>2,79</b>
Arabische Golfstaaten	6	65	- 59	-90,8	6	112	- 106	-94,6	1,00	1,72
VR China u. Hongkong	52	24	28	116,7	144	44	100	227,3	2,77	1,83
Indien	3	3	0	0,0	6	36	- 30	-83,3	2,00	12,00
Israel	6	6	0	0,0	8	15	- 7	-46,7	1,33	2,50
Japan	22	10	12	120,0	50	16	34	212,5	2,27	1,60
Südkorea	-	2	- 2	-100,0	-	7	- 7	-100,0	x	3,50
Taiwan	1	-	1	x	9	-	9	x	x	x
sonst. asiatische Länder	58	25	33	132,0	133	85	48	56,5	2,29	3,40
<b>Asien insgesamt</b>	<b>148</b>	<b>135</b>	<b>13</b>	<b>9,6</b>	<b>356</b>	<b>315</b>	<b>41</b>	<b>13,0</b>	<b>2,41</b>	<b>2,33</b>
Australien	38	68	- 30	-44,1	120	137	- 17	-12,4	3,16	2,01
Neuseeland, Ozeanien	5	6	- 1	-16,7	7	11	- 4	-36,4	1,40	1,83
<b>AUS, NZL, OCE insges.</b>	<b>43</b>	<b>74</b>	<b>- 31</b>	<b>-41,9</b>	<b>127</b>	<b>148</b>	<b>- 21</b>	<b>-14,2</b>	<b>2,95</b>	<b>2,00</b>
ohne Angabe	114	-	114	x	372	-	372	x	3,26	x
<b>Ausland insgesamt</b>	<b>11 640</b>	<b>11 239</b>	<b>401</b>	<b>3,6</b>	<b>35 372</b>	<b>34 399</b>	<b>973</b>	<b>2,8</b>	<b>3,04</b>	<b>3,06</b>
<b>Gesamtergebnis</b>	<b>162 163</b>	<b>164 105</b>	<b>-1 942</b>	<b>-1,2</b>	<b>577 348</b>	<b>521 058</b>	<b>56 290</b>	<b>10,8</b>	<b>3,56</b>	<b>3,18</b>

Quelle: Hansestadt Lübeck, Bereich Logistik, Statistik und Wahlen

## 509 Ankünfte und Übernachtungen 1995 - 2013 nach ausgewählten Herkunftsländern

Herkunftsgebiete	1995	2000	2010	2011	2012	2013	ZV-/Abn. z.Vj. in %
<b>Lübeck insgesamt</b>	<b>357 837</b>	<b>423 025</b>	<b>580 614</b>	<b>610 449</b>	<b>619 987</b>	<b>621 573</b>	<b>0,26</b>
dar. aus dem Ausland	87 055	124 095	151 315	150 175	152 060	162 500	<b>6,87</b>
in Prozent	24,3	29,3	26,1	24,6	24,5	26,1	X
nach Ländern							
<b>Bundesrepublik Deutschland</b>	<b>270 782</b>	<b>298 930</b>	<b>429 299</b>	<b>460 274</b>	<b>467 927</b>	<b>459 073</b>	<b>-1,89</b>
<b>Europäisches Ausland</b>	<b>80 656</b>	<b>115 075</b>	<b>142 681</b>	<b>140 651</b>	<b>139 849</b>	<b>152 035</b>	<b>8,71</b>
darunter:							
Schweden	35 599	55 910	50 349	48 597	49 207	52 885	7,47
Dänemark	10 960	12 282	23 352	25 627	25 712	30 500	18,62
Norwegen	7 000	10 666	9 676	8 697	9 567	9 890	3,38
Niederlande	3 394	3 996	9 561	9 069	8 509	8 468	-0,48
Finnland	5 864	6 465	8 834	8 676	6 887	7 944	15,35
Schweiz	1 950	2 853	4 931	5 428	6 394	5 776	-9,67
Italien	2 655	3 932	8 378	6 706	6 158	7 018	13,97
Großbritannien u. Nordirland	2 480	4 999	5 532	5 439	5 012	4 901	-2,21
Frankreich	2 251	3 333	4 477	5 027	4 233	4 383	3,54
<b>Afrika insgesamt :</b>	<b>172</b>	<b>365</b>	<b>411</b>	<b>416</b>	<b>505</b>	<b>384</b>	<b>-23,96</b>
<b>Amerika insgesamt :</b>	<b>3 193</b>	<b>4 968</b>	<b>4 310</b>	<b>4 736</b>	<b>5 830</b>	<b>4 732</b>	<b>-18,83</b>
darunter USA	2 657	3 820	3 262	3 571	4 196	3 300	-21,35
<b>Asien insgesamt :</b>	<b>2 487</b>	<b>3 085</b>	<b>2 925</b>	<b>3 353</b>	<b>4 603</b>	<b>4 062</b>	<b>-11,75</b>
darunter:							
China und Hong Kong	.	.	901	868	1 090	1 319	21,01
Japan	1 393	1 550	668	918	945	1 008	6,67
<b>Australien insgesamt :</b>	<b>397</b>	<b>561</b>	<b>746</b>	<b>841</b>	<b>883</b>	<b>769</b>	<b>-12,91</b>
ohne Angabe	150	41	242	178	390	518	32,82
<b>Lübeck insgesamt</b>	<b>825 370</b>	<b>893 945</b>	<b>1 260 714</b>	<b>1 334 484</b>	<b>1 375 721</b>	<b>1 449 414</b>	<b>5,36</b>
dar. von Ausländern	155 541	202 566	264 635	263 589	284 125	294 023	3,48
in Prozent	18,8	22,7	21,0	19,8	20,7	20,3	-1,78
nach Ländern							
<b>Bundesrepublik Deutschland</b>	<b>669 829</b>	<b>691 379</b>	<b>996 079</b>	<b>1 070 895</b>	<b>1 091 596</b>	<b>1 155 391</b>	<b>5,84</b>
<b>Europäisches Ausland</b>	<b>137 430</b>	<b>185 680</b>	<b>245 647</b>	<b>243 942</b>	<b>260 109</b>	<b>270 962</b>	<b>4,17</b>
darunter:							
Schweden	53 176	83 497	74 827	74 248	85 995	82 086	-4,55
Dänemark	19 625	20 351	43 223	48 474	48 598	56 095	15,43
Niederlande	4 457	4 726	24 259	21 403	22 695	21 931	-3,37
Norwegen	12 995	16 499	16 317	14 431	17 683	17 506	-1,00
Schweiz	4 130	5 205	9 425	10 022	12 665	12 181	-3,82
Italien	4 128	5 356	14 245	11 313	10 699	12 238	14,38
Finnland	8 447	11 912	12 552	12 428	10 470	11 484	9,68
Großbritannien u. Nordirland	6 058	8 951	10 569	10 215	9 228	9 714	5,27
Frankreich	5 220	6 154	7 427	7 647	7 129	7 089	-0,56
<b>Afrika insgesamt :</b>	<b>600</b>	<b>855</b>	<b>1 164</b>	<b>966</b>	<b>1 499</b>	<b>1 233</b>	<b>-17,75</b>
<b>Amerika insgesamt :</b>	<b>6 994</b>	<b>9 216</b>	<b>9 480</b>	<b>9 963</b>	<b>11 565</b>	<b>10 718</b>	<b>-7,32</b>
dar. U S A	5 774	7 068	7 471	7 644	8 641	7 719	-10,67
<b>Asien insgesamt :</b>	<b>9 335</b>	<b>5 604</b>	<b>6 496</b>	<b>6 795</b>	<b>8 493</b>	<b>8 450</b>	<b>-0,51</b>
darunter:							
China und Hong Kong	.	.	1 635	1 661	2 105	2 527	20,05
Japan	3 483	2 566	1 371	1 806	1 541	1 943	26,09
<b>Australien insgesamt :</b>	<b>842</b>	<b>1 152</b>	<b>1 394</b>	<b>1 573</b>	<b>1 834</b>	<b>1 559</b>	<b>-14,99</b>
ohne Angabe	340	59	454	350	625	1 101	76,16

\*) ab 2009 incl. Campingplätze

Quelle: Hansestadt Lübeck, Bereich Logistik, Statistik und Wahlen

**510 Fremdenverkehr 2012 und 2013 nach Betriebsgrößen in Lübeck (nur Hotelgewerbe)**

Betriebe mit ...	Lübeck insgesamt	davon		Lübeck insgesamt	davon		
		HL o. Trvmd.	Travemünde		HL o. Trvmd.	Travemünde	
		2012			2013		
<b>100 u. m. Betten</b>	Betriebe	19	15	4	18	14	4
	Betten	4 133	3 050	1 083	4 103	3 023	1 080
	Auslastung in %	47,5	46,5	50,2	49,8	47,4	56,6
	Gäste	394 080	301 996	92 084	381 015	296 886	84 129
	Übernachtungen	718 288	519 276	199 012	745 446	522 480	222 966
	Verweildauer in Tg.	1,82	1,72	2,16	1,96	1,76	2,65
<b>30 bis 99 Betten</b>	Betriebe	21	16	5	21	16	5
	Betten	903	680	223	1 006	798	208
	Auslastung in %	50,7	50,6	50,9	51,1	51,5	49,6
	Gäste	88 882	73 711	15 171	101 517	87 068	14 449
	Übernachtungen	167 514	125 958	41 556	187 518	149 892	37 626
	Verweildauer in Tg.	1,88	1,71	2,74	1,85	1,72	2,60
<b>10 bis 29 Betten</b>	Betriebe	23	18	5	23	18	5
	Betten	442	349	93	442	341	101
	Auslastung in %	48,2	50,4	39,7	39,6	39,8	38,8
	Gäste	40 705	35 533	5 172	33 020	27 365	5 655
	Übernachtungen	77 916	64 400	13 516	63 842	49 551	14 291
	Verweildauer in Tg.	1,91	1,81	2,61	1,93	1,81	2,53
<b>Hotelgewerbe insgesamt</b>	Betriebe	63	49	14	62	48	14
	Betten	5 478	4 079	1 399	5 552	4 162	1 390
	Auslastung in %	48,1	47,5	49,6	49,2	47,5	54,2
	Gäste	523 667	411 240	112 427	515 552	411 319	104 233
	Übernachtungen	963 718	709 634	254 084	996 806	721 923	274 883
	Verweildauer in Tg.	1,84	1,73	2,26	1,93	1,76	2,64

Quelle: Hansestadt Lübeck, Bereich Logistik, Statistik und Wahlen

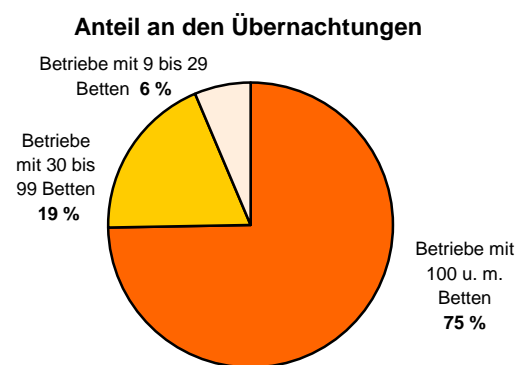
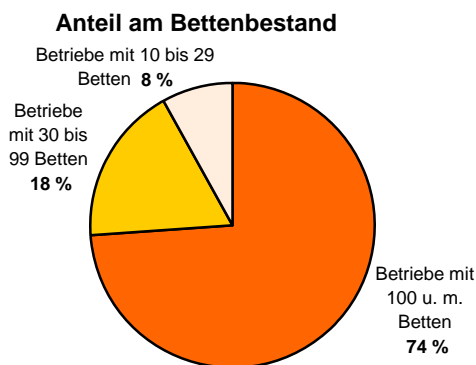

## 512 Übernachtungen auf Camping- und Wohnmobilplätzen 1995 - 2013

Jahr ----- Monat	Be- triebe insg.	Stellplätze für*		Ankünfte **		Übernachtungen **		Aufenthaltsdauer **	
		Durch- gangsgäste	Dauer- gäste	insg.	darunter Ausländer	insg.	darunter Ausländer	insg.	darunter Ausländer
1995	x	110	280	17 892	4 499	42 971	7 264	2,4	1,6
2000	x	220	310	9 674	997	27 474	2 035	2,8	2,0
2005	x	209	.	9 790	1 247	33 424	3 018	3,4	2,4
2006	x	167	.	9 233	1 457	34 440	3 595	3,7	2,5
2007 1)	x	141	.	9 914	878	48 724	2 863	4,9	3,3
2008	x	219	.	19 125	8 518	51 547	13 347	2,7	1,6
2009	x	277	.	27 461	8 910	75 334	13 801	2,7	1,5
2010	x	318	.	28 481	8 255	72 950	13 997	2,6	1,7
2011	x	304	.	31 697	8 953	87 948	15 147	2,8	1,7
Januar	3	219	.	113	20	322	34	2,8	1,7
Februar	3	219	.	186	30	506	48	2,7	1,6
März	3	219	.	357	74	893	142	2,5	1,9
April	5	340	.	1 855	458	4 353	819	2,3	1,8
Mai	5	332	.	3 610	853	9 244	1 519	2,6	1,8
Juni	5	361	.	3 408	849	9 809	1 637	2,9	1,9
Juli	5	381	.	4 314	1 069	14 571	2 579	3,4	2,4
August	5	381	.	5 287	805	14 753	1 621	2,8	2,0
September	5	381	.	2 798	535	7 263	901	2,6	1,7
Oktober	4	259	.	1 287	324	2 911	546	2,3	1,7
November	3	219	.	287	80	693	177	2,4	2,2
Dezember	3	219	.	434	212	1 236	549	2,8	2,6
<b>2012</b>	<b>x</b>	<b>294</b>	<b>.</b>	<b>23 936</b>	<b>5 309</b>	<b>66 554</b>	<b>10 572</b>	<b>2,8</b>	<b>2,0</b>
Januar	3	219	.	210	33	602	62	2,9	1,9
Februar	3	219	.	110	27	357	56	3,2	2,1
März	3	219	.	197	50	516	100	2,6	2,0
April	5	386	.	1 542	486	3 341	787	2,2	1,6
Mai	5	394	.	4 292	797	11 126	1 453	2,6	1,8
Juni	5	394	.	4 866	1 135	15 012	2 338	3,1	2,1
Juli	5	377	.	7 616	1 445	21 946	3 305	2,9	2,3
August	5	377	.	5 093	1 196	18 115	2 938	3,6	2,5
September	5	377	.	2 718	677	7 406	1 303	2,7	1,9
Oktober	4	259	.	1 865	453	4 353	778	2,3	1,7
November	3	219	.	338	89	813	193	2,4	2,2
Dezember	3	219	.	466	171	1 207	405	2,6	2,4
<b>2013</b>	<b>x</b>	<b>305</b>	<b>.</b>	<b>29 313</b>	<b>6 559</b>	<b>84 794</b>	<b>13 718</b>	<b>2,9</b>	<b>2,1</b>

1) bis 2007 nur Travemünde

\*) im Monat bzw. Jahresdurchschnitt

\*\*) nur Durchgangsgäste

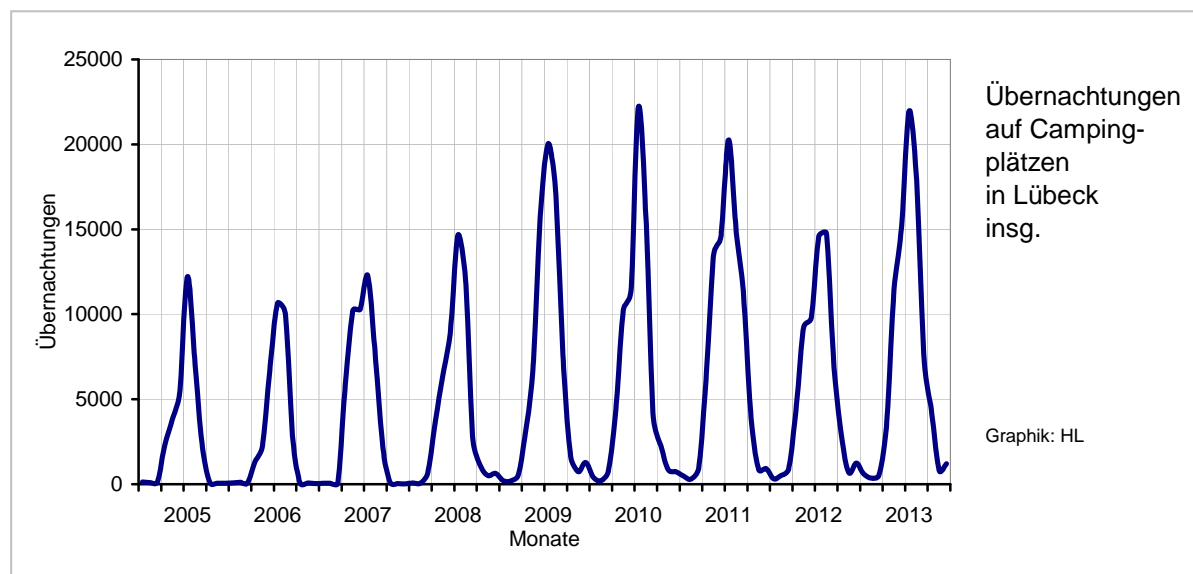

**513 Übernachtungen in Travemünder Privatquartieren 1995 - 2013 (weniger als 9 Betten)**

Monat Jahr	Betten	Ankünfte	Übernachtungen	Verweildauer in Tagen	Betten- Auslastung
1995	1 118	11 569	101 992	8,8	25,0
2000	974	11 013	95 244	8,6	26,7
2001	953	11 762	96 268	8,2	27,7
2002	813	14 530	114 587	7,9	38,6
2003	833	14 788	116 123	7,9	38,2
2004	752	11 138	95 078	8,5	34,1
2005	757	10 920	84 790	7,8	30,7
2006	681	8 106	69 036	8,5	27,8
2007	667	10 888	81 309	7,5	33,4
2008	701	12 043	79 494	6,6	31,0
2009	662	9 625	65 707	6,8	27,2
2010	645	12 504	86 730	6,9	36,8
2011	662	10 673	76 746	7,2	31,8
Januar	575	196	2 176	11,1	12,2
Februar	576	323	1 374	4,3	8,2
März	592	723	3 012	4,2	16,4
April	620	1 015	5 346	5,3	28,7
Mai	643	1 251	8 051	6,4	40,4
Juni	662	1 447	9 595	6,6	48,3
Juli	667	2 332	15 821	6,8	76,5
August	680	2 473	19 454	7,9	92,3
September	661	1 679	10 820	6,4	54,6
Oktober	640	869	6 229	7,2	31,4
November	590	367	1 875	5,1	10,6
Dezember	574	918	3 585	3,9	20,1
<b>Januar-Dezember 2012</b>	<b>624</b>	<b>13 593</b>	<b>87 338</b>	<b>6,4</b>	<b>38,2</b>
Januar	594	180	1 231	6,8	6,7
Februar	604	554	2 147	3,9	12,7
März	637	699	3 391	4,9	17,2
April	710	503	2 821	5,6	13,2
Mai	731	959	6 591	6,9	29,1
Juni	749	945	5 943	6,3	26,4
Juli	765	1 561	10 830	6,9	45,7
August	775	1 625	12 064	7,4	50,2
September	753	919	6 177	6,7	27,3
Oktober	720	471	2 898	6,2	13,0
November	648	151	848	5,6	4,4
Dezember	614	539	2 324	4,3	12,2
<b>Januar-Dezember 2013</b>	<b>692</b>	<b>9 106</b>	<b>57 265</b>	<b>6,3</b>	<b>22,6</b>

Quelle:

Hansestadt Lübeck, Bereich Logistik, Statistik und Wahlen, hochgerechnet nach Angaben der Kurbetriebe Travemünde

Kapitel 6

## **6 Bau- und Wohnungswesen**

Wohnungen und Wohngebäude  
Baugenehmigungen  
Baufertigstellungen





## 601 Entwicklung und Bestand von Wohnungen 1990 - 2012

Stichtag	Wohnungen in Wohn- und Nichtwohngebäuden <sup>1)</sup>									Räume	Wohnfläche 100 m <sup>2</sup>
	zu- sammen	davon mit ... Räumen <sup>2)</sup>									
		1	2	3	4	5	6	7 oder mehr			
								Woh- nungen	Räume <sup>3)</sup>		
Anzahl											
31.12.1990	103 632	2 332	7 884	28 640	36 123	17 672	6 573	4 208	32 219	409 529	72 219
31.12.1991	104 158	2 342	7 924	28 791	36 239	17 961	6 662	4 239	32 445	411 741	72 675
31.12.1992	104 793	2 425	7 948	29 005	36 368	18 054	6 734	4 259	32 605	414 087	73 146
31.12.1993	105 364	2 483	8 084	29 045	36 506	18 112	6 837	4 297	32 909	416 301	73 631
31.12.1994	106 129	2 526	8 232	29 214	36 626	18 278	6 921	4 332	33 190	419 242	74 231
31.12.1995	107 459	2 537	8 421	29 587	37 093	18 484	6 965	4 372	33 493	424 215	75 205
31.12.1996	108 296	2 546	8 609	29 807	37 202	18 700	7 009	4 423	33 880	427 427	75 884
31.12.1997	109 499	2 588	8 928	30 029	37 508	18 906	7 075	4 465	34 191	431 734	76 738
31.12.1998	110 808	2 638	9 143	30 505	37 739	19 172	7 112	4 499	34 452	436 379	77 672
31.12.1999	111 421	2 647	9 209	30 583	37 805	19 391	7 218	4 568	34 961	439 258	78 287
31.12.2000	111 687	2 640	9 213	30 602	37 884	19 478	7 272	4 598	35 192	440 622	78 578
31.12.2001	111 947	2 643	9 145	30 643	38 029	19 555	7 309	4 623	35 377	441 984	78 886
31.12.2002	112 097	2 636	9 041	30 689	38 066	19 637	7 366	4 662	35 672	443 102	79 143
31.12.2003	112 317	2 642	8 845	30 568	38 223	19 896	7 437	4 706	36 006	445 036	79 654
31.12.2004	112 679	2 633	8 773	30 585	38 393	20 030	7 502	4 763	36 435	447 103	80 121
31.12.2005	113 010	2 640	8 727	30 565	38 468	20 165	7 597	4 848	37 079	449 147	80 589
31.12.2006	113 466	2 628	8 709	30 578	38 569	20 387	7 704	4 891	37 407	451 622	81 146
31.12.2007	113 643	2 619	8 694	30 534	38 618	20 495	7 730	4 953	37 863	452 799	81 438
31.12.2008	113 893	2 620	8 682	30 569	38 636	20 607	7 786	4 993	38 171	454 157	81 769
31.12.2009	114 387	2 620	8 762	30 719	38 703	20 702	7 848	5 033	38 478	456 189	82 211
31.12.2010 <sup>1)</sup>	116 315	5 577	14 959	31 003	32 495	18 148	8 275	5 858	46 481	445 355	85 900
31.12.2011 <sup>1)</sup>	116 729	5 570	14 960	31 233	32 550	18 209	8 315	5 892	46 751	447 075	86 308
31.12.2012 <sup>1)</sup>	117 223	5 580	14 996	31 361	32 696	18 309	8 348	5 933	47 036	449 108	86 758

1) auf Basis der Gebäude- und Wohnungszählung 2011; eingeschränkte Vergleichbarkeit bis 2009 (= Basis GWZ 1987)

Quelle: Statistisches Amt für Hamburg und Schleswig-Holstein, Stat. Ber. F II 4

## Anmerkungen:

Wohngebäude

Gebäude, die mindestens zur Hälfte (gemessen an der Gesamtnutzfläche) zu Wohnzwecken dienen.

Nichtwohngebäude

Gebäude, die ausschließlich oder überwiegend für Nichtwohnzwecke (gemessen an der Gesamtnutzfläche) bestimmt sind. Hierzu zählen z.B. Anstaltsgebäude, Büro- und Verwaltungsgebäude, landwirtschaftliche Betriebsgebäude und nichtlandwirtschaftliche Betriebsgebäude wie Fabrik-, Handels- und Lagergebäude sowie Hotels.

Wohnung

Eine Wohnung ist die Summe der Räume, welche die Führung eines Haushaltes ermöglichen. Dazu gehören eine Küche oder ein Raum mit Kochgelegenheit, ein eigener abschließbarer Zugang sowie Wasserversorgung, Ausguß und Toilette, die auch außerhalb des Wohnungsabschlusses liegen können.

Wohnfläche

Die Gesamfläche der Wohnung setzt sich zusammen aus:

- Wohn- und Schlafräumen, -Küchen, -Badezimmern, Toiletten, Besen-, Speise-, Abstellkammern, Veranden, Fluren, Balkonen.

## 602 Entwicklung und Bestand von Wohngebäuden 1990 - 2012

Stichtag	Wohngebäude <sup>1)</sup>											
	zusammen			davon								
	Ge- bäude	Wohn- fläche	Woh- nungen	mit 1 Wohnung		mit 2 Wohnungen			mit 3 oder mehr Whg.			
				Geb./ Whg.	Wohn- fläche	Ge- bäude	Wohn- fläche	Woh- nungen	Ge- bäude	Wohn- fläche	Woh- nungen	
Anz.	100 m <sup>2</sup>	Anz.	Anz.	100 m <sup>2</sup>	Anz.	100 m <sup>2</sup>	Anz.	Anz.	100 m <sup>2</sup>	Anz.		
31.12.1990	36 957	71 086	102 186	21 592	21 420	5 205	7 918	10 410	10 160	41 749	70 184	
31.12.1991	37 214	71 531	102 685	21 782	21 631	5 248	7 987	10 496	10 184	41 913	70 407	
31.12.1992	37 402	71 993	103 310	21 883	21 763	5 304	8 061	10 608	10 215	42 169	70 819	
31.12.1993	37 565	72 470	103 875	21 986	21 928	5 332	8 116	10 664	10 247	42 426	71 225	
31.12.1994	37 816	73 066	104 639	22 162	22 161	5 365	8 180	10 730	10 289	42 726	71 747	
31.12.1995	38 111	74 004	105 920	22 317	22 356	5 416	8 272	10 832	10 378	43 375	72 771	
31.12.1996	38 421	74 683	106 755	22 558	22 647	5 444	8 327	10 888	10 419	43 709	73 309	
31.12.1997	38 684	75 519	107 926	22 748	22 884	5 458	8 363	10 916	10 478	44 272	74 262	
31.12.1998	38 911	76 448	109 225	22 899	23 081	5 483	8 408	10 966	10 529	44 958	75 360	
31.12.1999	39 272	77 059	109 832	23 221	23 476	5 506	8 453	11 012	10 545	45 130	75 599	
31.12.2000	39 393	77 351	110 098	23 304	23 593	5 527	8 500	11 054	10 562	45 258	75 740	
31.12.2001	39 525	77 657	110 357	23 416	23 739	5 533	8 513	11 066	10 576	45 406	75 875	
31.12.2002	39 670	77 909	110 502	23 559	23 915	5 536	8 523	11 072	10 575	45 471	75 871	
31.12.2003	39 955	78 414	110 709	23 826	24 247	5 560	8 574	11 120	10 569	45 593	75 763	
31.12.2004	40 214	78 873	111 059	24 066	24 548	5 568	8 589	11 136	10 580	45 736	75 857	
31.12.2005	40 502	79 340	111 391	24 351	24 912	5 557	8 593	11 114	10 594	45 834	75 926	
31.12.2006	40 867	79 906	111 859	24 698	25 344	5 557	8 594	11 114	10 612	45 969	76 047	
31.12.2007	41 081	80 195	112 037	24 910	25 588	5 553	8 610	11 106	10 618	45 997	76 021	
31.12.2008	41 295	80 524	112 286	25 112	25 829	5 555	8 627	11 110	10 628	46 068	76 064	
31.12.2009	41 480	80 972	112 791	25 279	26 046	5 549	8 627	11 098	10 652	46 299	76 414	
31.12.2010 <sup>1)</sup>	42 719	86 581	113 016	28 015	30 634	4 090	6 862	8 180	10 579	45 774	75 961	
31.12.2011 <sup>1)</sup>	42 848	83 985	113 416	28 115	30 787	4 097	6 888	8 194	10 601	45 998	76 247	
31.12.2012 <sup>1)</sup>	43 038	84 427	113 894	28 268	30 968	4 105	6 905	8 210	10 630	46 242	76 548	

1) auf Basis der Gebäude- und Wohnungszählung 2011; eingeschränkte Vergleichbarkeit bis 2009 (= Basis GWZ 1987)

Quelle: Statistisches Amt für Hamburg und Schleswig-Holstein, Stat. Ber. F II 4

## 604 Baugenehmigungen für die Errichtung neuer Wohngebäude 1985 - 2012

Jahr	Wohngebäude			Raum- inhalt	veran- schlagte Kosten des Bauwerks	Wohnungen		Wohn- räume (einschl. Küchen)	Wohn- fläche	Nutz- fläche
	1) insge- samt	davon				insge- samt	darunter in Wohnge- bäuden m. 3 u. mehr Wohnun- gen			
		mit 1 und 2	3 u. mehr							
	Wohnungen 2)					1 000 m <sup>3</sup>	1 000 Euro			
Anzahl			Anzahl							
1985	270	.	.	194	33 146	413	.	1 701	33,2	2,5
1989	200	.	.	182	28 432	427	.	1 715	33,0	1,3
1990	262	229	33	245	40 051	648	383	2 390	47,6	1,4
1995	297	232	64	484	108 149	1 393	1 145	4 987	97,2	3,0
2000	153	136	17	156	31 701	340	195	1 418	30,6	0,7
2001	199	184	15	139	28 537	298	113	1 345	27,3	0,4
2002	147	131	16	151	32 158	327	190	1 427	30,5	0,3
2003	377	335	42	371	76 825	770	422	3 505	74,2	2,2
2004	272	264	8	192	39 973	361	90	1 796	40,0	0,3
2005	258	253	5	153	32 154	290	35	1 507	33,6	3,5
2006	418	398	18	383	80 273	669	257	3 316	70,8	12,7
2007	155	146	9	118	27 525	239	86	1 096	24,6	5,0
2008	235	197	37	275	80 075	699	495	2 726	53,5	9,1
2009	219	204	14	186	39 898	355	141	1 716	36,4	5,1
2010	201	154	47	350	75 629	851	687	3 177	69,8	14,2
2011	209	178	31	195	46 774	435	239	1 731	39,3	7,0
2012	141	122	18	145	37 436	343	181	1 220	29,3	7,6

1) einschl. Wohnheime, 2) ohne Wohnheime

Quelle: Statistisches Amt für Hamburg und Schleswig-Holstein, Stat. Bericht F II 1

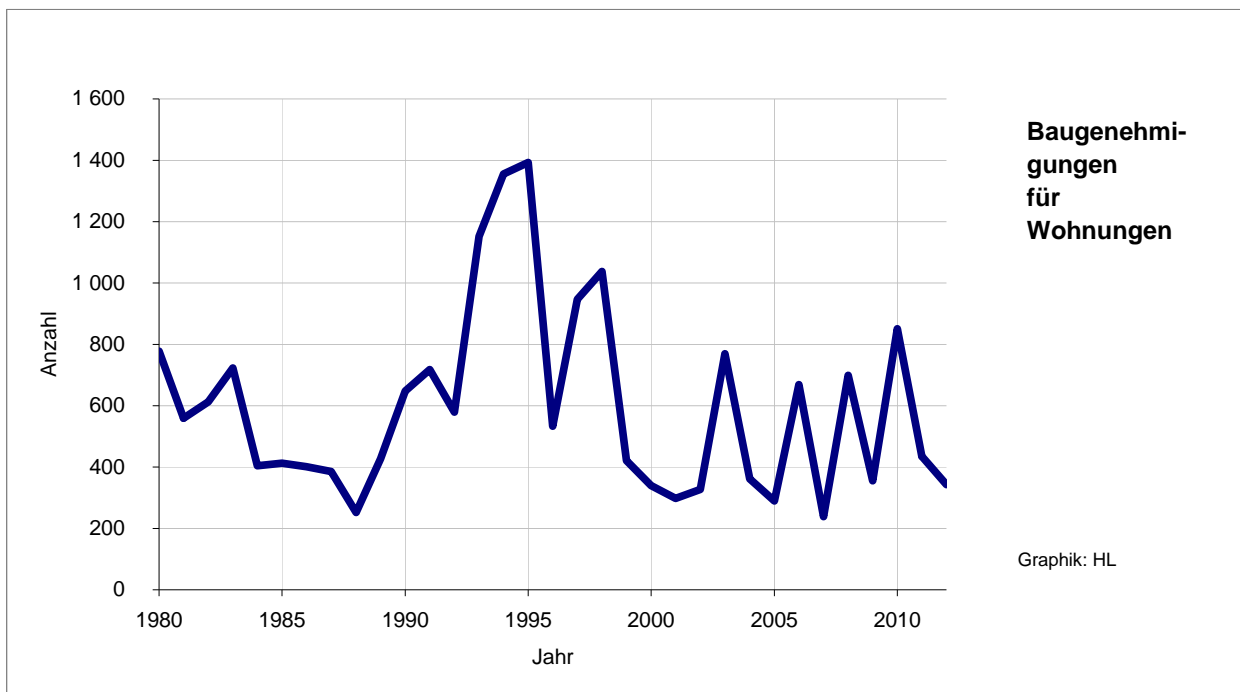

**605 Baufertigstellungen von Wohngebäuden und Wohnungen 1991 - 2012 nach Bauherren**

Jahr	Fertigstellungen insgesamt		davon entfielen auf							
			öffentliche Bauherren		Wohnungsunternehmen		sonstige Unternehmen		private Haushalte	
	Anzahl	%	Anzahl	%	Anzahl	%	Anzahl	%	Anzahl	%
<b>Wohngebäude *)</b>										
1991	268	100	1	0,4	178	66,4	6	2,2	83	31,0
1995	308	100	3	1,0	154	50,0	9	2,9	142	46,1
2000	114	100	1	0,9	44	38,6	14	12,3	55	48,2
2001	138	100	-	-	35	25,4	23	16,7	80	58,0
2002	162	100	1	0,6	85	52,5	20	12,3	56	34,6
2003	315	100	3	1,0	102	32,4	29	9,2	181	57,5
2004	272	100	-	-	77	28,3	24	8,8	171	62,9
2005	294	100	14	4,8	108	36,7	27	9,2	145	49,3
2006	373	100	1	0,3	124	33,2	26	7,0	222	59,5
2007	237	100	-	-	84	35,4	31	13,1	122	51,5
2008	219	100	1	0,5	69	31,5	31	14,2	118	53,9
2009	196	100	6	3,1	104	53,1	26	13,3	60	30,6
2010	196	100	-	-	78	39,8	42	21,4	76	38,8
2011	177	100	1	0,6	47	26,6	47	26,6	82	46,3
2012	196	100	-	-	74	37,8	11	5,6	97	49,5
<b>Wohnungen</b>										
1991	514	100	1	0,2	358	69,6	43	8,4	112	21,8
1995	1260	100	12	1,0	964	76,5	15	1,2	269	21,3
2000	250	100	26	10,4	137	54,8	22	8,8	65	26,0
2001	323	100	-	-	209	64,7	23	7,1	91	28,2
2002	360	100	2	0,6	197	54,7	38	10,6	123	34,2
2003	638	100	3	0,5	351	55,0	56	8,8	228	35,7
2004	514	100	-	-	302	58,8	24	4,7	188	36,6
2005	408	100	14	3,4	205	50,2	36	8,8	153	37,5
2006	482	100	1	0,2	211	43,8	30	6,2	240	49,8
2007	336	100	-	-	157	46,7	40	11,9	139	41,4
2008	319	100	1	0,3	128	40,1	62	19,4	128	40,1
2009	618	100	58	9,4	422	68,3	69	11,2	69	11,2
2010	409	100	-	-	245	59,9	85	20,8	79	19,3
2011	592	100	1	0,2	379	64,0	99	16,7	113	19,1
2012	462	100	-	-	279	60,4	11	2,4	147	31,8

\*) Errichtung neuer Gebäude

Quelle : Statistisches Amt für Hamburg und Schleswig-Holstein

Anmerkungen:

Baugenehmigung

Baumaßnahmen, durch die Wohn- oder Nutzraum zu- oder abgeht bzw. bauliche Veränderungen vorgenommen werden, sind genehmigungs- bzw. anzeigepflichtig. Einzelheiten regelt die Landesbauordnung Schleswig-Holstein.

Baumaßnahmen an bestehenden Gebäuden.

Hierzu zählen bauliche Veränderungen an bestehenden Gebäuden durch Umbau-, Ausbau-, Erweiterungs- oder Wiederherstellungsmaßnahmen. Im Rahmen der Bautätigkeitsstatistik werden nur die genehmigungspflichtigen Baumaßnahmen an bestehenden Gebäuden erfaßt.

Rauminhalt

Rauminhalt ist das von den äußeren Begrenzungsflächen eines Gebäudes eingeschlossene Volumen (Bruttorauminhalt); d.h. das Produkt aus der überbauten Fläche und der anzusetzenden Höhe, es umfaßt auch den Rauminhalt der Konstruktion)

Veranschlagte Kosten der Bauwerke

Baukosten im Sinne der Bautätigkeitsstatistik sind die Kosten der Baukonstruktion (einschl. Erdarbeiten), die Kosten der Installation, deren betriebstechnischer Anlagen und die Kosten für betriebliche Einbauten sowie für besondere Bauausführungen. Grundstücks- und Erschließungskosten zählen nicht dazu.

## 606 Baufertigstellungen von Nichtwohngebäuden 1991 - 2012 nach Gebäudeart

Jahr	Nichtwohngebäude insg. *)		davon entfielen auf ...										Wohnungen insg.
			Anstaltsgebäude		Bürogebäude		landw. Betriebsgebäude		nichtlandw. Betriebsgebäude		sonst. Nichtwohngebäude		
	Anz.	m <sup>3</sup>	Anz.	m <sup>3</sup>	Anz.	m <sup>3</sup>	Anz.	m <sup>3</sup>	Anz.	m <sup>3</sup>	Anz.	m <sup>3</sup>	
1991	41	500 089	-	-	6	80 386	.	2 929	30	402 199	4	14 575	30
1992	54	552 821	3	150 427	7	31 195	.	1 154	38	354 061	5	15 984	9
1993	60	492 188	.	3 389	10	63 090	-	-	39	381 831	10	43 878	4
1994	40	1238 965	.	5 403	5	17 253	3	8 974	28	1073 555	3	133 780	.
1995	39	269 882	-	-	7	28 488	5	16 910	25	217 365	.	7 119	4
1996	26	727 251	.	4 226	.	6 841	.	416	19	677 036	3	38 732	6
1997	41	300 522	.	797	8	33 638	.	4 742	25	234 699	5	26 646	31
1998	46	454 158	.	3 116	9	93 688	.	6 759	31	341 755	3	8 840	7
1999	32	251 700	.	1 640	.	9 371	.	5 682	24	217 552	4	17 455	5
2000	36	272 413	-	-	11	69 275	-	-	20	176 152	5	26 986	.
2001	48	300 966	3	12 075	10	72 913	4	12 286	28	194 828	3	8 864	.
2002	29	546 160	.	18 708	.	20 493	.	1 354	20	426 486	6	79 119	3
2003	42	404 326	4	25 153	4	8 645	.	4 945	27	313 961	5	51 622	4
2004	25	138 717	.	4 375	3	72 239	3	2 686	14	47 575	4	11 842	4
2005	32	596 227	.	44 612	.	34 139	.	1 537	23	467 093	5	48 846	.
2006	28	561 269	3	30 386	4	8 769	.	6 482	17	513 030	.	2 602	.
2007	22	80 407	.	159	.	1 771	.	2 460	16	75 095	.	922	.
2008	36	556 574	-	-	3	138 854	.	4 213	22	328 964	9	84 543	.
2009	27	401 654	.	46 880	-	-	-	-	20	308 494	6	46 280	-
2010	25	473 799	3	29 033	3	5 527	-	-	13	410 015	6	29 224	.
2011	43	344 745	6	32 012	6	27 299	3	15 439	21	247 754	7	22 241	13
2012	49	331 000	18	23 000	.	10 000	3	6 000	17	247 000	10	46 000	12

\*) Errichtung neuer Gebäude

Quelle : Statistisches Amt für Hamburg und Schleswig-Holstein

## 607 Kaufwerte für Baugrundstücke in Lübeck und den benachbarten Kreisen 2000 - 2012

Kreis/ Kreisfreie Stadt	Jahr	Alle Grundstücke			darunter					
		Fälle	Fläche in 1000 qm <sup>2</sup>	Kaufwert in 1000 EUR	baureifes Land			Rohbauland		
					Fälle	Fläche in 1000 qm <sup>2</sup>	Kaufwert in EUR je m <sup>2</sup>	Fälle	Fläche in 1000 qm <sup>2</sup>	Kaufwert in EUR je m <sup>2</sup>
Lübeck	2000	41	100	6050	33	83	66,81	.	.	.
	2005	43	50	4602	42	49	90,87	-	-	-
	2010	59	150	7494	53	72	94,22	.	.	.
	2011	148	347	30984	132	192	132,30	4	20	34,22
	2012	80	107	13560	72	90	137,41	4	9	80,03
Herzogtum Lauenburg	2000	127	176	13467	117	135	93,56	4	34	18,86
	2005	258	202	18262	257	200	90,95	-	-	-
	2010	130	135	10604	125	98	98,82	.	.	.
	2011	169	157	13339	161	123	101,56	3	4	67,50
	2012	150	775	14161	138	111	87,86	3	8	16,27
Ostholstein	2000	436	477	28762	372	301	85,72	61	168	13,34
	2005	242	294	20113	222	199	86,95	5	62	28,11
	2010	208	201	15506	191	140	95,77	9	34	42,01
	2011	243	234	19881	214	168	106,90	8	20	22,36
	2012	160	203	12388	155	139	86,62	.	.	.
Stormarn	2000	470	1449	75867	414	307	148,74	11	600	17,05
	2005	502	810	70323	473	381	158,85	11	322	21,24
	2010	402	667	63462	360	310	168,72	9	38	71,69
	2011	611	1189	94056	504	404	155,44	29	129	40,38
	2012	353	640	55874	279	236	139,49	22	223	44,65

Quelle: Statistisches Amt für Hamburg und Schleswig-Holstein, Stat.Ber. M I 6 - j/ S

**610 Öffentlich geförderter Wohnungsbestand 2003 - 2013**

Stadtteil	2003	2004	2005	2006	2007	2008	2009	2010	2011	2012	2013
	Stand jeweils 31.12.										
01 Innenstadt	541	583	568	519	567	578	562	556	559	558	558
02 St.Jürgen	845	909	987	837	756	1 228	1 144	1 158	1 176	1 245	1265
03 Moisling	827	487	439	271	238	203	201	201	264	264	264
04 Buntekuh	1 293	1 293	1 293	1 359	1 299	1 053	996	1 076	1 103	1 107	1107
05 St.Lorenz Süd	1 034	1 157	1 360	841	866	831	840	840	840	840	840
06 St.Lorenz Nord	2 921	2 900	2 777	2 722	2 645	2 639	2 633	2 658	2 642	2 642	2642
07 St.Gertrud	1 651	1 571	1 498	1 445	1 692	1 655	1 603	1 605	1 614	1 590	1552
08 Schlutup	242	248	248	202	114	133	182	182	181	181	181
09 Kücknitz	1 528	1 432	1 354	1 213	1 200	1 145	1 082	1 135	1 158	1 178	1316
10 Travemünde	619	614	614	515	515	504	504	504	504	504	504
Hansestadt Lübeck	11 501	11 194	11 138	9 924	9 892	9 969	9 747	9 915	10 041	10 109	10 229

- ohne Wohnheime und Eigentumsmaßnahmen -

Quelle: Hansestadt Lübeck, Bereich Soziale Sicherung, Abt. Wohnungswesen

**611 Entwickl. des öffentl. gef. Wohnungsbestandes bis 2040 (ohne Berücks. mögl. Neubauten)**

Stadtteil	2013	2014	2015	2020	2025	2030	2040	2048
	jeweils 31.12.							
01 - Innenstadt	558	335	334	233	115	11	0	0
02 - St. Jürgen	1 265	1 125	1 125	1 125	1 116	976	602	0
03 - Moisling	264	248	248	248	248	131	131	0
04 - Buntekuh	1 107	275	275	275	275	159	159	0
05 - St. Lorenz Süd	840	752	752	746	643	321	0	0
06 - St. Lorenz Nord	2 642	2 285	2 285	2 122	1 809	1 289	48	0
07 - St. Gertrud	1 552	1 135	1 135	1 135	1 108	625	132	0
08 - Schlutup	181	99	99	99	75	75	75	0
09 - Kücknitz	1 316	1 238	1 238	1 238	1 238	402	243	0
10 - Travemünde	504	319	319	319	215	10	0	0
Lübeck insg.	10 229	7 811	7 810	7 540	6 842	3 999	1 390	0

- ohne Wohnheime und Eigentumsmaßnahmen -

Quelle: Hansestadt Lübeck, Bereich Soziale Sicherung, Abt. Wohnungswesen

Kapitel 7

## **7 Gesundheit und Soziales**

Ärzte  
Krankheiten und Todesursachen  
Sozialwesen  
Kindertagesstätten  
Wohngeld





## Gesundheitswesen

### 703 Sterbefälle 2012 nach Todesursachen, Geschlecht und Altersgruppen

Pos.Nr. ICD-10	Todes- ursache	Ge- schlecht	Gestor- bene insg.	davon nach Altersgruppen von ... bis ... Jahren				
				unter 1 Jahr	1 bis 15	15 bis 45	45 bis 65	65 und älter
A00-T98	Insgesamt	m	1 190	2	-	34	216	938
		w	1 444	3	1	23	130	1 287
		z	2 634	5	1	57	346	2 225
A00-B99	KAPITEL I: Bestimmte infektiöse und parasitäre Krankheiten	m	19	-	-	-	2	17
		w	28	-	-	1	3	24
		z	47	-	-	1	5	41
C00-D48	KAPITEL II: Neubildungen	m	334	-	-	3	82	249
		w	304	-	-	8	62	234
		z	638	-	-	11	144	483
E00-E90	KAPITEL IV: Endokrine, Ernährungs- u. Stoffwechselkrankheiten	m	28	-	-	-	6	22
		w	42	-	-	2	-	40
		z	70	-	-	2	6	62
G00-G99	KAPITEL VI: Krankheiten des Nervensystems	m	31	-	-	2	2	27
		w	28	-	-	-	2	26
		z	59	-	-	2	4	53
I00-I99	KAPITEL IX: Krankheiten des Kreislaufsystems	m	415	-	-	4	56	355
		w	634	-	-	1	22	611
		z	1 049	-	-	5	78	966
J00-J99	KAPITEL X: Krankheiten des Atmungssystems	m	118	-	-	3	9	106
		w	144	-	-	1	9	134
		z	262	-	-	4	18	240
K00-K93	KAPITEL XI: Krankheiten des Verdauungssystems	m	44	-	-	4	9	31
		w	58	-	-	1	11	46
		z	102	-	-	5	20	77
P00-P96	KAPITEL XVI: Bestimmte Zustände, die ihren Ursprung in der Perinatalperiode haben	m	3	2	-	-	1	-
		w	1	1	-	-	-	-
		z	4	3	-	-	1	-
Q00-Q99	KAPITEL XVII: Angeborene Fehlbildungen, Deformitäten und Chromosomenanomalien	m	-	-	-	-	-	-
		w	4	1	-	-	1	2
		z	4	1	-	-	1	2
R00-R99	KAPITEL XVIII: Symptome u. abnorme klinische u. Laborbefunde	m	67	-	-	2	19	46
		w	55	1	-	1	9	44
		z	122	1	-	3	28	90
S00-T98	KAPITEL XIX: Verletzungen u. Vergiftun- gen u. best. andere Folgen äußerer Ursachen	m	30	-	-	11	11	8
		w	28	-	1	6	5	16
		z	58	-	1	17	16	24

Quelle: Statistisches Amt für Hamburg und Schleswig-Holstein, Stat. Ber. A IV 3 - j

**704 Meldepflichtige übertragbare Krankheiten in der Hansestadt Lübeck 2005-2013**

Krankheit	2005	2008	2009	2010	2011	2012	2013
Adenovirus	.	.	.	.	.	18	6
Brucellose	.	.	.	.	.	.	.
CDT(ClostridiumDifficileToxin)	.	.	.	.	.	16	38
CJK	.	.	.	.	.	.	.
Campylobacter	135	190	178	180	210	174	217
Denguefieber	.	.	.	.	.	.	.
E.-coli-Enteritis	.	6	.	3	4	3	14
EHEC/STEC	.	.	.	.	102	.	5
Giardiasis	28	39	35	6	7	.	9
HUS	.	.	.	.	26	.	.
Haemophilusinfluenzae	.	.	.	.	.	4	.
Hantavirus	.	.	.	.	.	.	.
HepatitisA	3	6	7	.	.	9	.
HepatitisB	4	5	3	.	.	3	4
HepatitisC	31	25	15	6	10	13	12
HepatitisD	.	.	.	.	.	.	.
HepatitisE	.	.	.	.	.	.	.
Influenza	.	4	333	7	45	3	138
Keuchhusten	.	.	.	.	.	.	.
Kryptosporidiose	.	.	.	.	.	.	.
Legionellose	.	.	.	.	.	.	3
Leptospirose	.	.	.	.	.	.	.
Listeriose	.	.	.	.	.	.	.
Masern	.	.	.	.	5	.	.
Meningokokken	.	.	.	.	.	3	3
MRSA	.	.	5	33	19	34	20
Mumps	.	.	.	.	.	.	3
Norovirus	157	387	518	319	376	261	229
Rotavirus	107	236	132	66	117	80	145
Rötelnpostnatal	.	.	.	.	.	.	4
Salmonellose	102	81	45	28	56	33	66
Shigellose	.	.	.	.	.	.	.
Tuberkulose	10	12	13	7	10	13	16
VHF, andere Erreger	.	.	.	.	.	.	.
Weitere Bedrohliche	.	15	31	35	14	6	15
Windpocken	.	.	.	.	.	.	7
Yersiniose	20	24	11	6	9	10	10
<b>insgesamt</b>	<b>602</b>	<b>1033</b>	<b>1334</b>	<b>709</b>	<b>1019</b>	<b>696</b>	<b>978</b>

Anmerkung: Die Daten für schwere Krankheitsverläufe und Todesfälle an Durchfallerkrankungen durch Clostridium difficile Infektionen können seit 2012 ausgewiesen werden. Zuvor wurden sie zusammen mit selteneren Erregern in der Kategorie "Weitere Bedrohliche" erfasst. Ab 2013 wurde die Meldepflicht um den Nachweis von Keuchhusten, Mumps, nachgeburtlich auftretenden Röteln sowie Windpocken erweitert. Aufgrund der Einführung der Meldepflicht erst im Verlauf des Jahres 2013 ergibt sich noch keine belastbare Zahlengrundlage für Vergleiche in den Folgejahren. Zusammen mit überarbeiteten Empfehlungen für die Krankenhaushygiene bei multiresistenten Keimen dienen die vorliegenden Zahlen dem Öffentlichen Gesundheitsdienst als wichtige Grundlage für die Hygieneüberwachung in Einrichtungen des Gesundheitswesens. Weitere Anpassungen von Meldepflicht und Hygieneempfehlungen sind zu erwarten, u.a. angepasst an die aktuelle Resistenzentwicklung und die Häufigkeit des Auftretens einzelner Erreger. Neben den in dieser Übersicht ausgewiesenen Einzelerregern überwacht und berät das Gesundheitsamt die Einrichtungen des Gesundheitswesens auch in Fällen von Erreger-Häufungen und Krankheitsausbrüchen.

Das Gesundheitsamt erfüllt seine Aufgaben weiterhin auch im Rahmen des MRSAplus Netzwerks Lübeck, in dem die wesentlichen Akteure des Lübecker Gesundheitswesens zusammenarbeiten. Aufgrund der eingeschränkten Behandelbarkeit vieler sog. "Problemkeime" kann der Schutz für Patienten und Bevölkerung vor Infektionserkrankungen weiterhin am wirksamsten durch präventive Maßnahmen gefördert werden. Die Überwachungsaufgaben sind zudem seit 2011 Aufgaben nach Weisung durch das Land mit einem konkret definierten Standard bei der Durchführung. Den Begehungen von Krankenhäusern, Altenpflegeheimen, Schulen und Kitas sowie weiteren Einrichtungen durch das Gesundheitsamt kommt weiterhin höchste Bedeutung zu. Nur im Rahmen von Begehungen kann das Zusammenspiel von baulichen, organisatorischen und personellen Maßnahmen der Infektionsprävention geprüft und Infektionsausbrüchen nachhaltig vorgebeugt werden.

Quelle: Hansestadt Lübeck, Gesundheitsamt und Kompetenzzentrum für das Meldewesen übertragbarer Krankheiten Schleswig-Holstein

**710 Schwerbehinderte 1999 - 2011****nach Art der schwersten Behinderung**

Art der Behinderung	1999	2001	2007		2009		2011	
	Anzahl	Anzahl	Anzahl	%	Anzahl	%	Anzahl	%
Verlust oder Teilverlust von Gliedmaßen	286	359	597	2,4	564	2,2	516	2,0
Funktionseinschränkung von Gliedmaßen	4 631	4 622	4 177	16,4	4 105	16,2	3 995	15,7
Funktionseinschränkung der Wirbelsäule und des Rumpfes, Deformation des Brustkorbes	3 661	3 623	3 162	12,4	3 072	12,1	3 128	12,3
Blindheit und Sehbehinderung	1 109	1 185	1 283	5,1	1 249	4,9	1 236	4,9
Sprach- und Sprechstörungen, Taubheit, Schwerhörigkeit, Gleichgewichtsstörungen	853	854	905	3,6	944	3,7	956	3,8
Verlust einer Brust o. beider Brüste, Entstellungen u.a.	438	361	138	0,5	121	0,5	169	0,7
Beeinträchtigung der Funktion von inneren Organen bzw. Organsystemen	7 087	7 196	6 492	25,6	6 297	24,8	6 344	25,0
Querschnittslähmung, zerebrale Störungen, geistig-seelische Behinderungen, Suchtkrankheiten	3 207	3 364	4 324	17,0	4 633	18,2	5 202	20,5
sonstige und ungenügend bezeichnete Behinderungen	3 234	3 905	4 538	17,9	4 463	17,6	3 840	15,1
insgesamt	24 506	25 469	25 616	100,9	25 448	100,2	25 386	100,0

Quelle: Statistisches Landesamt Schleswig-Holstein, Stat. Ber. K III 1 - 2j

**nach Grad der Behinderung**

Grad der Behinderung	2001		2003		2009		2011	
	Anzahl	%	Anzahl	%	Anzahl	%	Anzahl	%
50	7 332	28,8	7 732	30,4	7 691	30,3	7 785	30,7
60	3 943	15,5	4 014	15,8	4 142	16,3	4 183	16,5
70	3 069	12,0	3 038	12,0	3 200	12,6	3 161	12,4
80	3 558	14,0	3 452	13,6	3 315	13,1	3 328	13,1
90	1 550	6,1	1 469	5,8	1 453	5,7	1 418	5,6
100	6 017	23,6	5 693	22,4	5 647	22,2	5 511	21,7
insg.	25 469	100,0	25 398	100,0	25 448	100,2	25 386	100,0

Quelle: Statistisches Landesamt Schleswig-Holstein, Stat. Ber. K III 1 - 2j

**nach Altersgruppen**

Altersgruppe	1999	2001	2003	2007		2009		2011	
	insg.			insg.	dar. weiblich in %	insg.	dar. weiblich in %	insg.	dar. weiblich in %
unter 4	40	41	45	36	50,0	38	44,7	40	37,5
04 - 06	43	45	36	41	39,0	37	51,4	40	35,0
06 - 15	276	301	292	303	37,3	305	36,4	299	39,8
15 - 18	105	106	116	128	42,2	141	39,7	137	36,5
18 - 25	311	314	315	317	46,1	348	47,4	373	42,1
25 - 35	867	800	757	691	44,7	712	46,9	746	47,2
35 - 45	1 369	1 460	1 574	1 490	50,0	1 388	50,7	1 294	51,2
45 - 55	2 122	2 220	2 345	2 402	48,5	2 568	48,8	2 697	50,5
55 - 60	2 265	1 995	1 978	1 882	50,4	1 823	56,4	1 824	51,2
60 - 62	1 308	1 309	1 111	976	45,8	1 028	49,7	966	52,4
62 - 65	1 913	2 015	2 081	1 576	45,4	1 507	46,4	1 648	46,8
65 u.ä.	13 887	14 863	14 748	15 774	56,8	15 553	56,7	15 322	56,9
insg.	24 506	25 469	25 398	25 616	53,2	25 448	53,9	25 386	53,8

Quelle: Statistisches Landesamt Schleswig-Holstein, Stat. Ber. K III 1 - 2j

**711 Unterbringungen nach PsychKG 2000 - 2013**

Jahr	insgesamt	davon					
		Alkoholiker		psychisch Kranke		Drogenabhängige	
		insg.	dar. weibl.	insg.	dar. weibl.	insg.	dar. weibl.
2000	460	141	43	294	141	25	7
2001	468	161	48	276	139	31	7
2002	521	166	65	319	147	36	3
2003	485	149	43	301	131	35	7
2004	481	139	34	313	168	29	3
2005	481	139	34	313	168	29	3
2006	520	168	41	325	151	27	3
2007	536	162	44	340	159	34	7
2008	650	187	46	430	201	33	9
2009	676	184	44	459	216	33	8
2010	731	200	51	504	240	27	5
2011	728	208	53	498	224	22	4
2012	945	213	33	710	315	22	7
2013	797	162	30	599	287	36	9

PsychKG: Gesetz zur Hilfe und Unterbringung psychisch kranker Menschen (Psychisch-Kranken-Gesetz - PsychKG)

Quelle: Hansestadt Lübeck, Gesundheitsamt

**712 Ambulante Pflegedienste 1999 - 2011**

Stand	Pflege- dienste insg.	Personal in Pflege- diensten insg.	Pflegebe- dürftige je 1.000 Einw.	Pflegebe- dürftige ab 65 J. je 1.000 Einw. ab 65 Jahren	von Pflegediensten betreute Pflegebedürftige			
					insg.	darunter		
						Pflegest. I	Pflegest. II	Pflegest. III
15.12.1999	28	500	6	29	1 195	615	408	172
15.12.2001	29	513	5	22	1 046	566	358	122
15.12.2003	23	490	5	24	1 169	645	393	131
15.12.2005	26	526	5	21	1 071	613	348	110
15.12.2007	26	540	5	20	1 041	655	290	96
15.12.2009	26	595	5	19	1 056	694	266	96
15.12.2011	27	593	5	23	1 078	709	290	79

Quelle: Statistisches Amt für Hamburg und Schleswig-Holstein, Stat. Ber. K II 8 - 2j

**713 Stationäre Pflegedienste (Pflegerheime) 1999 - 2011**

Stand	Pfleger- heime insg.	Plätze in Pflegeheimen		Personal in Pflegerheimen insg.	Pflegebedürftige in Pflegeheimen				
		für vollstationäre Pflege	für teilstat. Pflege		insg.	darunter			
						Pflegest. I	Pflegest. II	Pflegest. III	ohne Zuordn.
15.12.1999	35	2 755	18	1 906	2 495	888	976	542	89
15.12.2001	34	2 840	18	2 029	2 648	956	1 042	579	71
15.12.2003	33	2 904	18	2 086	2 703	958	1 012	676	57
15.12.2005	38	3 167	18	2 320	2 785	1 054	978	688	65
15.12.2007	42	3 481	33	2 489	3 041	1 210	1 078	656	97
15.12.2009	44	3 630	33	2 575	2 993	1 213	1 065	660	55
15.12.2011	45	3 551	30	2 632	3 040	1 314	1 065	587	74

Quelle: Statistisches Amt für Hamburg und Schleswig-Holstein, Stat. Ber. K II 8 - 2j

**714 Leistungsempfänger/-innen der Pflegeversicherung 1999 - 2011**

Stand	insg.	ambulante Pflege	vollstationäre Pflege		Pflegegeld <sup>1)</sup>
			zusammen	dar. Dauerpflege	
15.12.1999	6 931	1 195	2 495	2 468	3 241
15.12.2001	6 560	1 046	2 648	2 623	2 866
15.12.2003	6 689	1 169	2 703	2 689	2 817
15.12.2005	6 534	1 071	2 785	2 757	2 678
15.12.2007	6 757	1 041	3 041	3 000	2 675
15.12.2009	6 531	1 056	2 952	2 903	2 523
15.12.2011	6 496	1 078	2 994	2 943	2 424

1) ohne Empfänger/Empfängerinnen von Kombinationsleistungen, die bereits bei der ambulanten oder stationären Pflege berücksichtigt sind.

Quelle: Statistisches Amt für Hamburg und Schleswig-Holstein, Stat. Ber. K II 8 - 2j

**Sozialwesen**

Das mit Inkrafttreten des SGB XII „Sozialhilfe“ zum 1.1.2005 letztmals grundlegend reformierte Berichtssystem der Sozialhilfestatistik gliedert sich seitdem in die folgenden wichtigsten Teilerhebungen, die sich jeweils durch unterschiedliche Erhebungsverfahren, Berichtszeiten und Inhalte unterscheiden:

- Statistik der Empfänger/-innen von laufender Hilfe zum Lebensunterhalt nach dem 3. Kapitel SGB XII
- Grundsicherung im Alter und bei Erwerbsminderung nach dem 4. Kapitel SGB XII
- Leistungen nach dem 5. bis 9. Kapitel SGB XII (unter anderem Eingliederungshilfe für behinderte Menschen, Hilfe zur Pflege, Hilfen zur Gesundheit; bis Ende 2004 wurden diese Leistungen als „Hilfen in besonderen Lebenslagen“ bezeichnet)
- Ausgaben und Einnahmen der Sozialhilfe.

**720 Empfänger/innen von lfd. Hilfe zum Lebensunterhalt 2007 - 2012 am Wohnort (3. Kap. SGB XII)**

Jahresende	Ins- gesamt	im Alter von ... bis unter ... Jahren						Deut- sche	Aus- länder/ -innen	männ- lich	weib- lich
		unter 7	7 - 18	18 - 25	25 - 50	50 - 65	65 und älter				
2007	1 619	24	72	91	559	436	437	1 550	69	837	782
2008	1 597	36	74	81	560	414	432	1 522	75	816	781
2009	1 633	42	66	105	579	448	393	1 565	68	847	786
2010	1 491	40	71	100	597	387	296	1 422	69	798	693
2011	1 494	47	72	100	580	392	303	1 426	68	786	708
2012	1 479	40	77	88	571	397	306	1 414	65	784	695

Quelle: Statistisches Amt für Hamburg und Schleswig-Holstein, Stat. Ber. K I 1 j

**721 Empf. von lfd. Hilfe zum Lebensunterh. außerh. von Einrichtungen 2005 - 2013 (3. Kap. SGB XII)**

Jahr	insg.	davon							
		nach Alter			nach Staatsangehörigkeit			nach Geschlecht	
		0 - 17	18 - 64	65 und älter	deutsch	EU-Ausl.	sonstige Ausl.	männlich	weiblich
2005	465	65	395	5	425	5	35	280	185
2006	570	70	490	10	528	7	35	327	243
2007	636	82	549	5	587	8	41	382	254
2008	632	92	538	2	582	10	40	373	259
2009	694	89	605	0	652	10	32	403	291
2010	746	98	640	8	698	12	36	432	314
2011	747	112	632	3	700	13	34	402	345
2012	695	96	595	4	654	4	37	387	308
2013	760	105	644	11	723	2	26	411	349

Quelle: Hansestadt Lübeck, Bereich Soziales

**722 Empfäng. von lfd. Hilfe zum Lebensunterhalt außerh. von Einr. nach Stadtteilen am 31.12.2013**

Jahr	insg.	davon							
		nach Alter			nach Staatsangehörigkeit			nach Geschlecht	
		0 - 17	18 - 64	65 und älter	deutsch	EU-Ausl.	sonstige Ausl.	männlich	weiblich
01 - Innenstadt	84	5	78	.	81	.	.	57	27
02 - St. Jürgen	78	6	71	.	75	.	3	45	33
03 - Moisling	60	11	49	.	58	.	.	38	22
04 - Buntekuh	42	8	34	.	35	.	7	18	24
05 - St. Lorenz Süd	61	6	53	.	59	.	.	30	31
06 - St. Lorenz Nord	178	32	143	3	167	.	.	79	99
07 - St. Gertrud	161	25	135	.	154	.	7	88	73
08 - Schlutup	18	.	16	.	18	.	.	13	5
09 - Kücknitz	63	8	54	.	61	.	.	35	28
10 - Travemünde	15	.	11	.	15	.	.	8	7
Lübeck insg.	760	105	644	11	723	.	26	411	349

Quelle: Hansestadt Lübeck, Bereich Soziales

**723 Grundsicherung im Alter und bei Erwerbsminderung (insgesamt) 2009 - 2011(4. Kap. SGB XII)**

Jahr	Empfänger			Davon						Deutsche	Ausländer
				außerhalb von Einrichtungen			innerhalb von Einrichtungen				
	insg.	voll erwerbsgemindert unter 65 Jahren	65 Jahre und älter	insg.	voll erwerbsgemindert unter 65 Jahren	65 Jahre und älter	insg.	voll erwerbsgemindert unter 65 Jahren	65 Jahre und älter		
	<b>insg.</b>										
2009	4 038	1 633	2 405	3 365	1 221	2 144	673	412	261	3 353	685
2010	4 031	1 657	2 374	3 418	1 247	2 171	613	410	203	3 375	656
2011	4 261	1 745	2 516	3 648	1 350	2 298	613	395	218	3 599	662
	<b>männlich</b>										
2009	1 749	884	865	1 429	641	788	320	243	77	1 447	302
2010	1 782	890	892	1 480	655	825	302	235	67	1 495	287
2011	1 879	936	943	1 578	711	867	301	225	76	1 596	283
	<b>weiblich</b>										
2009	2 289	749	1 540	1 936	580	1 356	353	169	184	1 906	383
2010	2 249	767	1 482	1 938	592	1 346	311	175	136	1 880	369
2011	2 382	809	1 573	2 070	639	1 431	312	170	142	2 003	379

Quelle: Statistisches Amt für Hamburg und Schleswig-Holstein, Stat. Ber. K I 14 - j

**724 Grundsicherung im Alter und bei Erwerbsminderung (außerhalb von Einrichtungen) 2005-2013**

Jahr	insg.	davon							
		nach Alter			nach Staatsangehörigkeit			nach Geschlecht	
		0 - 17	18 - 64	65 und älter	deutsch	EU-Ausl.	sonstige Ausl.	männlich	weiblich
2005	2 495	-	823	1 672	1 875	27	593	1 019	1 476
2006	2 848	-	809	1 842	2 226	35	587	1 195	1 653
2007	3 006	-	1 049	1 957	2 397	34	575	1 220	1 786
2008	3 203	-	1 133	2 070	2 586	34	583	1 325	1 878
2009	3 365	-	1 223	2 142	2 717	40	608	1 431	1 934
2010	3 615	-	1 299	2 316	2 965	30	620	1 616	1 999
2011	3 889	-	1 421	2 467	3 226	63	600	1 735	2 154
2012	4 026	-	1 463	2 563	3 340	28	658	1 807	2 219
2013	4 257	-	1 525	2 732	3 572	33	652	1 912	2 345

Quelle: Hansestadt Lübeck, Bereich Soziales

**725 Grundsicherung im Alter und bei Erwerbsminderung außerh. v. Einr. 2013 nach Stadtteilen**

Jahr	insg.	davon							
		nach Alter			nach Staatsangehörigkeit			nach Geschlecht	
		0 - 17	18 - 64	65 und älter	deutsch	EU-Ausl.	sonstige Ausl.	männlich	weiblich
01 - Innenstadt	295	.	94	201	247	5	43	165	130
02 - St. Jürgen	508	.	182	326	475	.	32	213	295
03 - Moisling	401	.	105	296	296	4	101	165	236
04 - Buntekuh	285	.	89	196	220	.	63	109	176
05 - St. Lorenz Süd	396	.	168	228	335	5	56	188	208
06 - St. Lorenz Nord	954	.	362	592	765	6	183	424	530
07 - St. Gertrud	844	.	354	490	735	4	105	398	446
08 - Schlutup	67	.	24	43	60	.	6	31	36
09 - Kücknitz	326	.	111	215	272	5	49	139	187
10 - Travemünde	181	.	36	145	167	.	14	80	101
Lübeck insg.	4 257	-	1 525	2 732	3 572	33	652	1 912	2 345

Quelle: Hansestadt Lübeck, Bereich Soziales

**726 Empfänger/innen von Leistg. n. 5.-9. Kap. SGB XII 2005 – 2012 (Hilfe in bes. Lebenslagen)**

Jahr, jeweils 31.12.	insg.	und zwar									
		Ausl.	männlich	im Alter von ... bis unter ... Jahren				Eingliederungshilfe	Hilfe zur Pflege	außerhalb von	in
				unter 18	18 - 40	40 - 65	65 und mehr			Einrichtungen	
2005	4 376	281	2 064	672	872	1 282	1 550	2 521	1 468	2 278	2 420
2007	4 987	301	2 338	771	965	1 489	1 762	2 954	1 659	1 625	3 379
2008	4 894	256	2 316	766	951	1 491	1 686	2 984	1 637	1 483	3 416
2009	5 132	268	2 432	888	988	1 557	1 699	3 193	1 705	1 652	3 494
2010	5 427	359	2 537	763	1 059	1 729	1 876	3 222	2 008	1 969	3 470
2011	5 550	371	2 618	937	999	1 707	1 907	3 336	2 016	2 006	3 560
2012	5 497	349	2 638	945	961	1 684	1 907	3 268	2 055	1 974	3 572

Quelle: Statistisches Amt für Hamburg und Schleswig-Holstein, Stat. Ber. K I 1 - j



## 727 Ausgaben und Einnahmen der Sozialhilfe 2005 - 2012

Jahr	Bruttoausgaben	Einnahmen	Nettoausgaben								
			insgesamt	darunter							
				Hilfe zum Lebensunterhalt		Grundsicherung im Alter und bei Erwerbsminderung		Eingliederungshilfe für behinderte Menschen		Hilfe zur Pflege	
				außerhalb von	in	außerhalb von	in	außerhalb von	in	außerhalb von	in
Einrichtungen		Einrichtungen		Einrichtungen		Einrichtungen					
2005	82,1	13,2	68,9	0,4	0,3	11,0	5,0	29,2	1,2	14,3	
2006	90,4	7,8	82,6	1,4	5,2	13,0	5,3	34,0	2,5	10,5	
2007	97,8	6,9	90,9	2,3	3,1	14,3	6,3	39,7	3,2	10,9	
2008	101,1	7,5	93,6	2,8	3,0	15,4	6,9	39,7	3,4	11,4	
2009	108,2	7,7	100,5	3,2	3,1	17,0	7,6	41,8	4,2	11,9	
2010	111,6	7,7	103,9	3,7	3,1	17,5	8,8	43,9	5,0	11,4	
2011	115,7	7,5	108,2	3,7	3,4	19,1	9,1	45,3	5,5	11,5	
2012	118,9	7,7	111,1	3,4	3,2	20,4	9,5	46,8	6,0	12,0	

Quelle: Statistisches Amt für Hamburg und Schleswig-Holstein, Statistische Berichte K I 1 - j, Teil 1

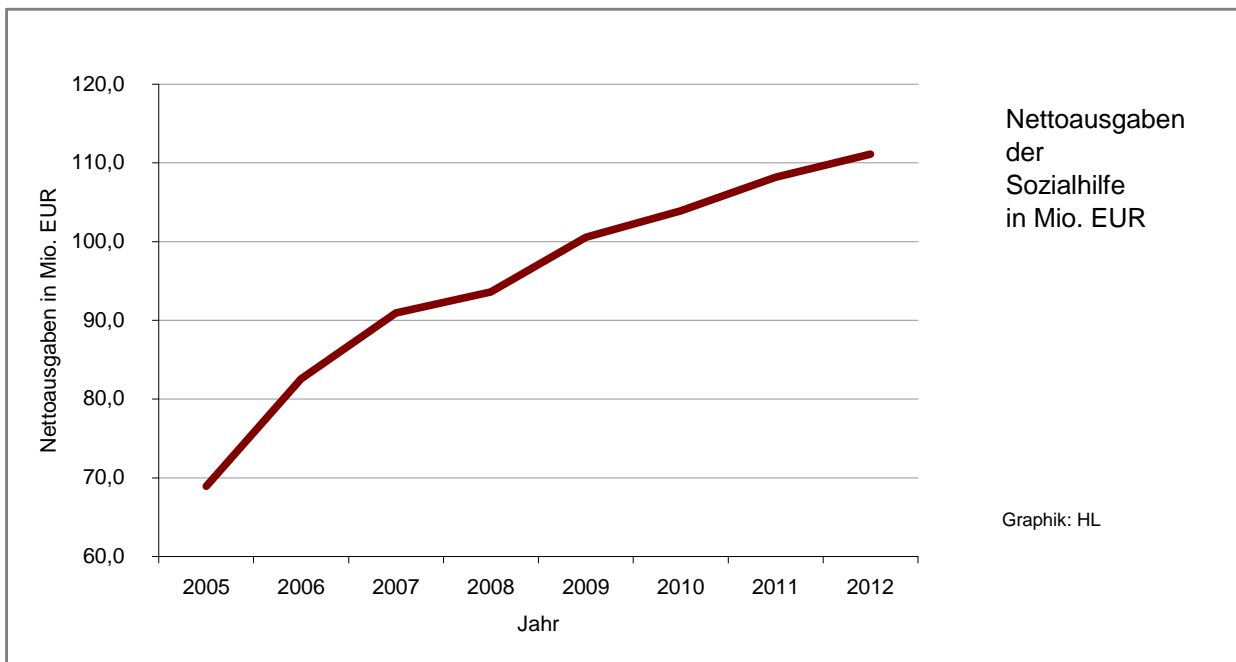
Anmerkung:

Örtlicher Träger der Sozialhilfe sind die kreisfreien Städte und Kreise, überörtlicher Träger der Sozialhilfe ist das Ministerium für Arbeit, Gesundheit und Soziales des Landes Schleswig-Holstein.

Im Rahmen der Neuausrichtung der sozialen Absicherung bei Arbeitslosigkeit („Hartz IV“) ab 2005 sind auch Änderungen in den Sozialhilfestatistiken in Kraft getreten. Arbeitsfähige Sozialhilfeempfänger/innen und deren in gleichen Haushalten lebende Angehörige, die bis Ende 2004 in der Sozialhilfestatistik erfasst wurden, erhalten seitdem bei Bedürftigkeit „Arbeitslosengeld II“ bzw. „Sozialgeld“. Der statistische Nachweis dieser Personen unter diesen zuzurechnenden Kosten erfolgt nicht mehr in der Sozialhilfestatistik, sondern liegt im Zuständigkeitsbereich der Bundesagentur für Arbeit.

Die zuvor eigenständige Erfassung der Kosten für Leistungen der Grundsicherung im Alter und bei Erwerbsminderung ist in die Erhebung der Sozialhilfeaufwendungen integriert worden.

**728 Ausgaben und Einnahmen nach dem Asylbewerberleistungsgesetz 1994 - 2013**

Jahr jeweil 31.12.	Ausgaben					Ein- nahmen	reine Aus- gaben (Ausg. insg. abzüglich Einnahmen)	Leistungs- empfänger/ innen	
	insge- samt	davon für ...							
		Leistungen in besonderen Fällen	Grund- leistungen	Leistungen bei Krankheit, Schwangersch und Geburt	Arbeits- gelegen- heiten	sonstige Leistungen			
<b>in DM</b>									
1994	10 051 745	4 333 521	619 557	204 457	16 919	4 877 291	132 077	9 919 668	503
1995	14 051 974	9 911 319	412 218	105 888	25 816	3 596 733	134 872	13 917 102	...
1996	12 994 232	9 797 256	177 416	53 415	4 187	2 961 958	547 039	12 447 193	519
1997	10 144 493	7 961 775	2 036 525	130 279	13 052	2 862	425 170	9 719 323	...
1998	7 425 414	-	6 371 046	1 020 465	19 225	14 678	290 752	7 134 662	438
1999	4 910 154	-	4 038 914	852 637	13 154	5 449	558 375	4 351 779	451
2000	3 541 738	84 302	2 651 521	781 565	5 488	18 862	344 261	3 197 477	384
<b>in Euro</b>									
2001	924 406	68 327	587 062	254 622	1 861	12 534	99 956	824 450	204
2002	502 955	49 023	346 498	104 871	-	2 563	59 574	443 381	114
2003	...	...	...	...	...	...	...	...	93
2004	373 864	105 841	202 163	65 824	-	36	37 116	336 748	57
2005	398 796	106 445	193 448	94 056	4 847	-	3 763	395 033	60
2006	369 408	108 445	189 234	71 729	-	-	668	368 740	52
2007	583 937	245 693	169 548	168 696	-	-	9 495	574 442	99
2008	632 903	434 353	143 429	55 121	-	-	5 402	627 501	114
2009	718 830	341 341	264 049	113 352	-	88	5 733	713 097	124
2010	971 234	381 771	361 865	227 598	-	-	34 009	937 225	201
2011	1 461 811	441 246	679 861	340 704	-	-	20 877	1 440 934	271
2012	2 024 818	526 661	1 192 869	305 288	-	-	42 673	1 982 145	364
2013	3 821 292	657 643	2 363 136	636 596	883	163 034	51 566	3 769 726	591

Quelle: Statistisches Landesamt Schleswig-Holstein, Stat. Ber. K I 13 -j und K I 10 -j

**Erläuterungen, Rechtsgrundlage**

Rechtsgrundlage dieser Statistik ist § 12 des Asylbewerberleistungsgesetzes (AsylbLG) in der Fassung der Bekanntmachung vom 5. August 1997 (BGBl. I, S. 2022), zuletzt geändert durch Artikel 8 des Gesetzes vom 30. Juli 2004 (BGBl. I, S. 1950), in Verbindung mit dem Bundesstatistikgesetz (BStatG) vom 22. Januar 1987 (BGBl. I, S. 462, 565), zuletzt geändert durch Artikel 16 des Gesetzes vom 21. August 2002 (BGBl. I, S. 3322). Erhoben werden die Angaben zu § 12 Abs. 2 Nr. 3 AsylbLG.

Grundleistungen (§ 3 AsylbLG) umfassen den notwendigen Bedarf an Ernährung, Unterkunft, Heizung, Kleidung, Gesundheits- und Körperpflege sowie Gebrauchs- und Verbrauchsgüter des Haushalts. Diese Leistungen werden in abgestufter Rangfolge als Sachleistungen, in Form von Wertgutscheinen oder nachrangig als Geldleistung erbracht. Zusätzlich erhalten Leistungsempfänger einen Geldbetrag zur Deckung der persönlichen Bedürfnisse des täglichen Lebens („Taschengeld“).

Leistungen in besonderen Fällen (§ 2 AsylbLG) werden den Berechtigten seit dem 1. Juni 1997 erst nach dem Ablauf von 36 Monaten anstelle der in §§ 3 bis 6 vorgesehenen Hilfen (Grundleistungen, Leistungen bei Krankheit, Schwangerschaft und Geburt, Arbeitsgelegenheiten, sonstige Leistungen) gewährt. Da diese Leistungen denen des Bundessozialhilfegesetzes bzw. denen des Sozialgesetzbuches zwölftes Buch (SGB XII), 3. Kapitel entsprechen, wird auch hier zwischen der Hilfe zum Lebensunterhalt, die der Deckung des allgemeinen Bedarfs dient, und der Hilfe in besonderen Lebenslagen bzw. der Hilfen nach dem 5. - 9. Kapitel SGB XII, die in speziellen Bedarfssituationen zum Tragen kommt (z. B. bei Behinderung, Pflegebedürftigkeit), unterschieden.

Als reine Ausgaben werden die Bruttoausgaben (Summe aller Ausgaben, die im Rahmen der Leistungsgewährung entstehen) abzüglich der Einnahmen verstanden.

**740 Empfängerhaushalte von Wohngeld 2005 - 2013**

Jahr	insg.	darunter nach ...										
		Anzahl der Personen pro Haushalt							Art		Geschlecht	
		Ange- stellte	Arbei- ter/in	Rente	Studium/ Ausbil- dung	nicht erwerbs- tätig	arbeits- los	sons- tige <sup>1)</sup>	Mietzu- schuss	Lasten- zu- schuss	männ- lich	weib- lich
2005	3 590	518	685	1 549	188	192	352	106	3 434	156	1 600	1 990
2006	2 998	431	568	1 385	158	150	216	90	2 833	165	1 336	1 662
2007	2 549	341	467	1 268	147	116	136	74	2 392	157	1 150	1 399
2008	2 544	356	474	1 187	129	171	151	76	2 391	153	1 155	1 389
2009 <sup>2)</sup>	4 561	625	586	1 489	219	1 156	382	104	4 357	204	1 528	3 033
2010	4 761	647	482	1 806	212	1 151	369	94	4 569	192	1 542	3 219
2011	4 500	711	376	1 749	274	939	365	86	4 330	170	1 451	3 049
2012	3 972	654	312	1 593	259	679	269	206	3 832	144	1 369	2 607
2013	3 522	...	...	...	...	...	...	...	3 396	126	1 224	2 298

1) sonstige = Selbständige, Beamte und Pension

2) Neufassung des Wohngeldgesetzes mit Wirkung zum 1. Januar 2009

Quelle: Hansestadt Lübeck, Bereich Soziales

**741 Empfängerhaushalte von Wohngeld 2013 nach Stadtteilen und Haushaltsgröße**

Stadt- teil	insg.	darunter nach ...										
		Haushalten mit ... Personen							Art		Geschlecht	
		1	2	3	4	5	6	7 und mehr	Mietzu- schuss	Lasten- zu- schuss	männ- lich	weib- lich
01 - Innenstadt	251	195	19	16	17	3	0	1	247	4	99	152
02 - St. Jürgen	511	268	103	61	44	25	7	3	488	23	167	344
03 - Moisling	170	62	38	22	26	21	1	0	166	4	51	119
04 - Buntekuh	243	95	45	44	32	18	8	1	236	7	96	147
05 - St. Lorenz S.	239	141	44	26	13	12	2	1	230	9	68	171
06 - St. Lorenz N.	811	411	123	113	87	49	21	7	779	32	323	488
07 - St. Gertrud	725	430	125	81	49	23	10	7	705	20	231	494
08 - Schlutup	85	39	12	13	10	8	2	1	83	2	24	61
09 - Kücknitz	292	130	61	36	35	16	9	5	275	17	99	193
10 - Travemünde	195	141	30	13	6	1	4	0	187	8	66	129
Lübeck insg.	3 522	1 912	600	425	319	176	64	26	3 396	126	1 224	2 298

\*) sonstige = Selbständige, Beamte und Pension

Quelle: Hansestadt Lübeck, Bereich Soziales

## 7 Gesundheit und Soziales

### Wohngeld:

Wohngeld wird zur wirtschaftlichen Sicherung angemessenen und familiengerechten Wohnens geleistet und kommt für jegliche Art von Wohnraum in Betracht: Er kann in einem Altbau oder Neubau liegen, öffentlich gefördert oder frei finanziert sein; es kommt auch nicht darauf an, ob die Wohnkosten (Miete, Mietwert, Belastung oder Nutzungsentgelt) der Preisbindung unterliegen oder nicht.

Mit dem Wohngeldgesetz (WoGG) garantiert der Staat jedem Haushalt die wirtschaftliche Sicherung eines bestimmten Wohnungsstandards. Das Wohngeld sorgt dafür, dass eine an der individuellen Leistungsfähigkeit orientierte Belastung nicht überschritten wird. Es soll Bürgerinnen und Bürgern bei einem entsprechenden Wohnungsangebot das soziale Grundrecht auf eine angemessene und familiengerechte Wohnung sichern. Das allgemeine Wohngeld ist zwar eine Sozialleistung, es ist aber keine Leistung der Sozialhilfe.

Wohngeld gibt es:

- als Mietzuschuss für Mieter einer Wohnung oder eines Zimmers,
- als Lastenzuschuss für Eigentümer eines Eigenheims oder einer Eigentumswohnung.

Ob und in welcher Höhe den Mietern Wohngeld zusteht, hängt ab von

- der Zahl der zum Haushalt rechnenden Familienmitglieder,
- der Höhe des Gesamteinkommens,
- der Höhe der bis zu bestimmten Höchstbeträgen zuschussfähigen Miete oder Belastung.

Personen, die eine sog. Transferleistung (z. B. ALG II) erhalten, sowie die Mitglieder Ihrer Bedarfsgemeinschaft sind vom Wohngeld ausgeschlossen. Deren angemessene Unterkunftskosten werden im Rahmen der jeweiligen Transferleistung berücksichtigt, so dass sich der Ausschluss vom Wohngeld nicht nachteilig auswirkt.

Bis zum 31.12.2004 konnten Empfänger/innen von Arbeitslosenhilfe einen Anspruch auf Wohngeld und Empfänger/innen von Hilfe zum Lebensunterhalt nach dem BSHG einen Anspruch auf besonderen Mietzuschuss haben.

Diese Ansprüche sind seit Inkrafttreten der SGB II und XII entfallen.

### 742 Zwangsräumungen 2006 - 2013

Jahr	angeordnete Zwangsräumungen	durchgesetzte Zwangsräumungen	
		Anzahl	in %
2006	284	174	61,3
2007	344	210	61,0
2008	306	196	64,1
2009	298	194	65,1
2010	287	180	62,7
2011	361	249	69,0
2012	291	186	63,9
2013	301	187	62,1

Quelle: Amtsgericht Lübeck

**750 Entwicklung der Mindestsicherungsquote 2005 - 2013**

Jahr ----- Stand jeweils 31.12.	Hilfe zum Lebens- unterhalt	Personen in Bedarfs- gemein- schaften n. SGB II	Grundsicher- ung im Alter und bei Erwerbs- minderung	Empfänger/innen von Leistungen nach dem Asylbewerber- leistungsgesetz	Leistungs- empfänger/ innen insg.	Ein- wohner/ innen	<b>Mindest- sicherungs- quote</b> (Leistungsempf. in % der Einwohner)
2006	570	31 028	2 848	79	34 525	213 651	16,2
2007	636	30 870	3 006	103	34 615	213 865	16,2
2008	632	29 732	3 203	127	33 694	213 385	15,8
2009	694	30 104	3 365	123	34 286	211 716	16,2
2010	746	29 143	3 615	206	33 710	212 112	15,9
2011	747	28 322	3 889	274	33 232	212 305	15,7
2012	695	27 801	4 027	372	32 895	213 368	15,4
2013	760	28 341	4 257	584	33 942	213 922	15,9

Quelle: Hansestadt Lübeck, Bereich Soziales (HLU und Grundsicherung) und Arbeitsagentur Lübeck (Bedarfsgemeinschaften)

**751 Mindestsicherungsquoten nach Stadtteilen 2013**

Stadtteil	Hilfe zum Lebens- unterhalt (außerh. v. Einr.)	Per- sonen in Bedarfs- gemein- schaf- ten	Grundsicher- ung im Alter und bei Er- werbsmin- derung	Empfän- ger/innen von Leistg. nach dem Asylbewer- berleistungs- gesetz	Leis- tungs- empfänger/ innen insg.	Ein- wohner/ innen	<b>Mindest- sicherungs- quote</b> (Leistungs- empf. in % der Einw.)
01 - Innenstadt	84	1 898	295	18	2 295	13 543	16,9
02 - St. Jürgen	78	2 558	508	24	3 168	44 294	7,2
03 - Moisling	60	2 488	401	78	3 027	10 225	29,6
04 - Buntekuh	42	2 645	285	70	3 042	10 678	28,5
05 - St. Lorenz Süd	61	2 627	396	70	3 154	14 727	21,4
06 - St. Lorenz Nord	178	6 620	954	149	7 901	42 240	18,7
07 - St. Gertrud	161	5 326	844	117	6 448	41 050	15,7
08 - Schlutup	18	782	67	7	874	5 812	15,0
09 - Kücknitz	63	2 685	326	50	3 124	17 889	17,5
10 - Travemünde	15	662	181	1	859	13 464	6,4
nicht zugeordnet	-	50	-	-	50	-	-
<b>Hansestadt Lübeck</b>	<b>760</b>	<b>28 341</b>	<b>4 257</b>	<b>584</b>	<b>33 942</b>	<b>213 922</b>	<b>15,9</b>

Quelle: Bundesagentur für Arbeit und Hansestadt Lübeck, Abt. Statistik und Wahlen

**Relative Armutsquote:**

Die Europäische Kommission definiert jene Personen und Familien als arm, die über so geringe (materielle, soziale und kulturelle) Mittel verfügen, dass sie von der Lebensweise ausgeschlossen sind, die in dem Mitgliedsstaat, in dem sie leben, als soziokulturelles Existenzminimum anerkannt ist. Bezogen auf das verfügbare Einkommen gilt jemand als arm, wenn das Äquivalenzeinkommen weniger als 60 % des mittleren Äquivalenzeinkommens der Bevölkerung beträgt. Das mittlere Äquivalenzeinkommen ist ein bedarfsgewichteter Wert fiktiver Wert, den eine Person zur Verfügung haben müsste, wenn sie allein im Haushalt leben würde.

**Mindestsicherungsquote:**

In Kommunen lässt sich die Armut aufgrund fehlender Daten zum Einkommen nur anhand der Bezieher/innen von Leistungen des Fürsorgesystems bestimmen. Diese ergeben sich aus den Bezieher/innen von Hilfe zum Lebensunterhalt, von Grundsicherung im Alter und bei Erwerbsminderung, den Personen in Bedarfsgemeinschaften sowie den leistungsberechtigten Asylbewerbern. Das Existenzminimum bzw. die festgelegte Bedürftigkeit in der Hansestadt Lübeck liegt bei 675 EUR im Monat.

**760 Plätze in Kindertagesstätten im Elementarbereich am 31.12.2013**

Stadtteil	Kindertagesstätten (ohne Kita-ähnliche Angebote)	Platzzahlen in Kindertagesstätten im Elementarbereich *)	Anzahl der Kinder im Alter von 3 bis Schuleintritt (am 30.06.2013)	Versorgungsquote in %
01 Innenstadt	10	324	280	115,7
02 St.Jürgen	32	1 218	1 475	82,6
03 Moisling	8	308	337	91,4
04 Buntekuh	5	298	416	71,6
05 St.Lorenz Süd	8	387	413	93,7
06 St.Lorenz Nord	20	959	1 240	77,3
07 St.Gertrud	25	957	1 077	88,9
08 Schlutup	2	101	181	55,8
09 Kücknitz	9	426	523	81,5
10 Travemünde	5	178	210	84,8
Lübeck insg.	124	5 156	6 152	83,8

\*) für Kinder im Alter von 3 bis 6,5 Jahren, ohne kindergartenähnliche Angebote

Quelle: FB Kultur und Bildung, jährl. Fortschreibung der Jugendhilfeplanung für den Bereich der Kindertagesbetreuung

**761 Krippe und Hort am 31.12.2013**

Stadtteil	Betreuung von Kindern unter 3 Jahren				Plätze im Hort ( 6 - einschl. 12/14 Jahre )	Plätze in Betreuten Grundschulen ( 6 - 9 Jahre )
	Kita-Plätze insg.	davon		Plätze in Kindertages- pflagestellen		
		halbtags	ganztags			
01 Innenstadt	73	17	56	50	99	161
02 St.Jürgen	390	28	362	185	59	810
03 Moisling	73	21	52	8	-	157
04 Buntekuh	38	2	36	24	10	255
05 St.Lorenz Süd	137	10	127	38	-	151
06 St.Lorenz Nord	209	24	185	146	120	503
07 St.Gertrud	200	48	152	124	15	759
08 Schlutup	21	-	21	17	-	50
09 Kücknitz	78	34	44	40	30	223
10 Travemünde	31	8	23	17	-	103
Lübeck insg.	1 250	192	1 058	649	333	3 172

Quelle: Fachbereich Kultur und Bildung, Jugendhilfeplanung

Kapitel 8

## **8 Bildung, Kultur und Sport**

Schulen  
Studierende  
Kultureinrichtungen  
Theater Lübeck  
Musik- und Kongresshalle  
Sportvereine  
Schwimmballen





## Bildung

### 801 Schüler/innen nach Schularten 2013/2014

Schularten	Schuljahr 2013/2014		
	Schüler/innen insg.	Klas- sen	Schüler pro Kl.
Grundschulen	6 740	329	20
Hauptschulen	84	6	14
Realschulen	325	15	22
Regionalschulen	742	29	26
Gemeinschaftsschulen	5 720	240	24
Gymnasien	5 792	225	26
Förderzentren	464	49	9
<b>insgesamt</b>	<b>19 867</b>	<b>893</b>	<b>22</b>
Abendgymnasium	102	4	26
<b>Schulen in freier Trägerschaft</b>			
Freie Waldorf-Schule			
Klasse 1 - 10	397	12	33
Oberstufe	133	4	33
Paul-Burwick-Schule	81	11	7
Johannes-Prassek-Schule	81	5	16

Quelle: Hansestadt Lübeck, Bereich Schule und Sport, Schulstatistik 2013/2014

### 802 Schüler/innen mit Migrationshintergrund nach Schularten im Schuljahr 2013/2014

Schulart	Schüler/-innen insg.	darunter			
		weiblich		ohne deutsche Staatsangeh.	
	Anzahl	Anzahl	in %	Anzahl	in %
Grundschule	6 740	3 317	49,2	467	6,9
Hauptschule	84	39	46,4	16	19,0
Förderzentren	464	179	38,6	49	10,6
Realschulen	325	160	49,2	26	8,0
Gymnasien	5 690	3 104	54,6	188	3,3
Abendgymnasium	102	56	54,9	14	13,7
Regionalschulen	742	338	45,6	171	23,0
Gemeinschaftsschulen	5 720	2 837	49,6	464	8,1
<b>zusammen</b>	<b>19 867</b>	<b>10 030</b>	<b>50,5</b>	<b>1 395</b>	<b>7,0</b>

Quelle: Hansestadt Lübeck, Bereich Schule und Sport, Schulstatistik der allgemeinbildenden Schulen 2013/2014

## 803 Gesamtschülerzahlen pro Schule 2013/2014

Art	Schule	Grund- schule	Förder- zentrum	ausl. Haupt- schule	ausl. Real- schule	Regional- schule	Gemein- schafts- schule	Gym- nasium	zus.
	Abendgymnasium	-	-	-	-	-	-	102	102
FZ	Astrid-Lindgren-Schule	-	119	-	-	-	-	-	119
FZ	Berend-Schröder-Schule	-	67	-	-	-	-	-	67
FZ	Maria-Montessori-Schule	-	63	-	-	-	-	-	63
FZ	Matthias-Leithoff-Schule	-	126	-	-	-	-	-	126
FZ	Schule Wilhelmshöhe	-	89	-	-	-	-	-	89
GS	Bugenhagen-Schule	189	-	-	-	-	-	-	189
GS	Dom-Schule	247	-	-	-	-	-	-	247
GS	Grundschule am Koggenweg	187	-	-	-	-	-	-	187
GS	Kahlhorst-Schule	363	-	-	-	-	-	-	363
GS	Kaland-Schule	301	-	-	-	-	-	-	301
GS	Luther-Schule	165	-	31	-	-	-	-	196
GS	Marien-Schule	200	-	-	-	-	-	-	200
GS	Mühlenweg-Schule	120	-	-	-	-	-	-	120
GS	Paul-Gerhardt-Schule	215	-	-	-	-	-	-	215
GS	Paul-Klee-Schule	441	-	-	-	-	-	-	441
GS	Pestalozzi-Schule	221	-	-	-	-	-	-	221
GS	Schule am Stadtpark	233	-	-	-	-	-	-	233
GS	Schule Eichholz	169	-	-	-	-	-	-	169
GS	Schule Falkenfeld	159	-	-	-	-	-	-	159
GS	Schule Grönauer Baum	141	-	-	-	-	-	-	141
GS	Schule Groß Steinrade	63	-	-	-	-	-	-	63
GS	Schule Lauerholz	274	-	-	-	-	-	-	274
GS	Schule Marli	202	-	-	-	-	-	-	202
GS	Schule Niendorf	86	-	-	-	-	-	-	86
GS	Schule Rangenberg	139	-	-	-	-	-	-	139
GS	Schule Roter Hahn	157	-	11	-	-	-	-	168
GS	Schule Schönböcken	115	-	-	-	-	-	-	115
GS	Schule Utkiek	173	-	-	-	-	-	-	173
GS	Stadtschule Travemünde	164	-	-	-	-	-	-	164
GGemS	Albert-Schweitzer-Schule	176	-	42	-	-	280	-	498
GGemS	Baltic-Schule	220	-	-	-	-	832	-	1 052
GGemS	GGemS St. Jürgen	222	-	-	81	-	659	-	962
GGemS	GGemS Tremser Teich	259	-	-	-	-	375	-	634
GGemS	Gotthard-Kühl-Schule	218	-	-	-	217	67	-	502
GGemS	Schule an der Wakenitz	182	-	-	46	239	52	-	519
GGemS	Heinrich-Mann-Schule	148	-	-	-	-	344	-	492
GGemS	Julius-Leber-Schule	122	-	-	70	-	470	-	662
GRegS	Schule am Meer	152	-	-	24	199	-	-	375
GGemS	Trave-GGemS	115	-	-	44	-	508	-	667
GGemS	Willy-Brandt-Schule	202	-	-	-	-	424	-	626
GemS	Emanuel-Geibel-GemS	-	-	-	60	-	419	-	479
GemS	Geschwister-Prenski-Schule	-	-	-	-	-	795	-	795
GemS	Holsten-GemS	-	-	-	-	87	495	-	582
Gym	Carl-Jacob-Burckhardt-Gymn.	-	-	-	-	-	-	895	895
Gym	Ernestinen-Schule	-	-	-	-	-	-	746	746
Gym	Johanneum zu Lübeck	-	-	-	-	-	-	942	942
Gym	Katharineum zu Lübeck	-	-	-	-	-	-	977	977
Gym	Oberschule zum Dom	-	-	-	-	-	-	764	764
Gym	Thomas-Mann-Schule	-	-	-	-	-	-	967	967
Gym	Trave-Gymnasium	-	-	-	-	-	-	399	399
insg.		6 740	464	84	325	742	5 720	5 792	19 867

Abkürzungen:

GS = Grundschule

GGemS = Grund- und Gemeinschaftsschule

GRegS = Grund- und Regionalschule

GemS = Gemeinschaftsschule

Gym = Gymnasium

Quelle: Hansestadt Lübeck, Jährliche Schulstatistik

**804 Schüler/innen an berufsbildenden Schulen 2013/2014**

Schulart	Schüler/innen	Klassen	darunter weiblich	
			Anzahl	in %
Berufsschule				
mit Ausbildungsverhältnis, dar.	6 735	346	2 726	40,5
- Berufsgrundschuljahr-Vollzeit	61	2	16	26,2
- ausbildungsvorbereitendes Jahr	267	16	113	42,3
- berufsvorbereitende Maßnahmen	152	10	59	38,8
ohne Ausbildungsverhältnis	194	10	89	45,9
Berufsfachschule	1 679	70	794	47,3
Berufsoberschulen	165	7	74	44,8
Fachoberschule	173	8	57	32,9
berufliches Gymnasium	1 065	46	543	51,0
Fachschule				
Vollzeit	413	19	262	63,4
Teilzeit	438	23	118	26,9
Gesamt	11 342	557	4 851	42,8

Quelle: Hansestadt Lübeck, Schulstatistik der berufsbildenden Schulen, Schuljahr 2013/2014

**805 Schüler/innen pro berufsbildender Schule 2013/2014**

	Berufs- schule	Berufs- fach- schule	Berufs- ober- schule	Fach- ober- schule	beruf- liches Gym- nasium	Fach- schule	zus.
Dorothea-Schlözer-Schule	826	533	23	27	357	267	2 033
Friedrich-List-Schule	730	473	0	0	434	0	1 637
Emil-Possehl-Schule	2 735	394	28	65	274	295	3 791
Gewerbeschule Nahrung und Gastronomie	1 428	55	22	35	0	68	1 608
Hanse-Schule für Wirtschaft und Verwaltung	1 690	224	92	46	0	221	2 273
zus.	7 409	1 679	165	173	1 065	851	11 342

Quelle: Hansestadt Lübeck, Schulstatistik der berufsbildenden Schulen 2013/2014

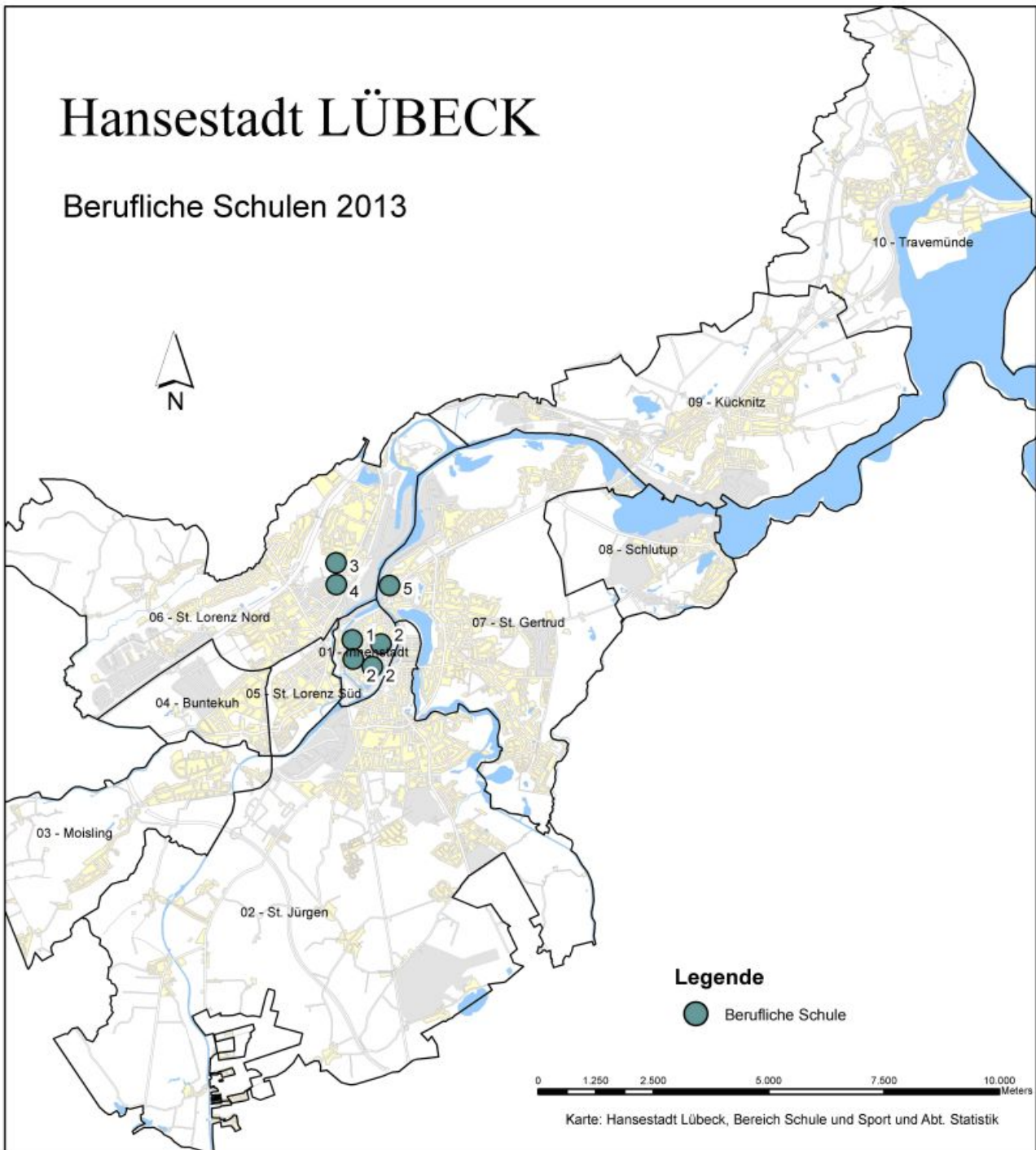

### Berufliche Schulen

- 1 Hanse-Schule für Wirtschaft und Verwaltung
- 2 Gewerbeschule – Nahrung und Gastronomie – Dankwartsgrube
- 2 Gewerbeschule – Nahrung und Gastronomie – Schildstraße
- 2 Gewerbeschule – Nahrung und Gastronomie – Hotelfachschule
- 3 Emil-Possehl-Schule
- 4 Friedrich-List-Schule
- 5 Dorothea-Schlözer-Schule

## 806 Lehrkräfte an allgemeinbildenden Schulen 2008 – 2013

Schuljahr	insg.	Vollzeitbeschäftigte			Teilzeitbeschäftigte			stundenweise Beschäftigte	
		zu- sammen	davon		zu- sammen	davon		zu- sammen	darunter Beamte im Vor- berei- tungs- dienst
			Beamte	Ange- stellte		Beamte	Ange- stellte		

## allgemeinbildende Schulen (öffentliche und private)

2008/2009	1 668	904	795	109	671	544	127	93	81
2010/2011	1 752	938	826	112	701	571	130	113	89
2011/2012	1 739	931	817	114	685	556	129	123	101
2012/2013	1 721	919	782	137	691	557	134	111	86

## berufsbildende Schulen (öffentliche und private)

2006/2007	649	407	353	54	161	111	50	81	27
2010/2011	722	427	376	51	203	120	83	92	37
2011/2012	713	427	385	42	196	119	77	90	43
2012/2013	724	445	398	47	199	121	78	80	32

Quelle: Statistisches Amt für Hamburg und Schleswig-Holstein, Stat. Ber. B I 2 - j und Stat. Ber. B II 2 - j

## 807 Entwicklung der Studentenzahlen 1992 - 2012

jeweils Winter- semes- ter	ins- ge- samt	davon an der ...											
		Fachhochschule			Medizinische Universität			Musikhochschule			FH des Bundes für öffentl. Verwaltung		
		insg.	dar. weibl.	ausl. Stud.	insg.	dar. weibl.	ausl. Stud.	insg.	dar. weibl.	ausl. Stud.	insg.	dar. weibl.	ausl. Stud.
92/93	4 654	2 818	393	77	1 436	694	79	400	210	74	.	.	-
93/94	5 327	3 160	458	77	1 512	731	87	367	181	75	288	33	-
94/95	5 301	3 011	462	68	1 562	751	103	386	193	84	342	43	-
95/96	.	.	.	.	.	.	.	.	.	.	.	.	-
96/97	5 231	2 774	454	55	1 713	830	102	448	245	111	296	32	-
97/98	5 232	2 522	457	60	1 810	889	112	443	247	118	457	56	-
98/99	5 126	2 283	442	66	1 875	945	137	413	228	112	555	82	-
99/00	5 150	2 183	447	61	1 952	1 006	154	407	236	115	608	111	-
00/01	5 349	2 312	514	98	2 052	1 053	171	422	239	117	563	108	1
01/02	5 478	2 331	533	122	2 227	1 174	185	435	254	125	485	102	1
02/03	5 522	2 348	556	138	2 294	1 240	202	450	271	149	430	113	1
03/04	6 035	2 728	662	170	2 420	1 296	263	431	249	159	456	121	2
04/05	6 480	3 107	763	254	2 449	1 293	290	452	255	188	472	109	2
05/06	6 701	3 301	811	294	2 425	1 301	280	434	252	204	541	110	5
06/07	7 033	3 520	880	338	2 432	1 280	314	454	261	224	627	157	-
07/08	7 606	4 082	1 029	442	2 434	1 281	243	471	271	238	619	169	1
08/09	7 703	4 083	1 062	449	2 551	1 345	226	483	287	210	586	160	1
09/10	7 958	4 124	1 124	408	2 729	1 464	253	487	286	205	618	156	1
10/11	8 441	4 439	1 271	402	2 918	1 586	269	394	226	167	690	147	3
11/12	8 808	4 528	1 204	412	3 214	1 544	275	380	119	168	686	141	3

Quelle : Statistisches Amt für Hamburg und Schleswig-Holstein, Stat. Ber. B III 1

## 808 Hochschulpersonal 2005- 2010

Hochschule	Jahr Stand jeweils 01.12.	Personal ins- gesamt	Wissenschaftliches und künstlerisches Personal					Verwaltungs-, technisches und sonstiges Personal		
			zu- sammen	hauptberuflich			neben- beruflich	zu- sammen	Vollzeit- beschäf- tigte	Teilzeit- beschäf- tigte
				zu- sammen	Vollzeit- beschä- tigte	Teilzeit- beschäf- tigte				
Universitätsklinikum Schleswig-Holstein	2005	8 188	1 949	1 949	1 609	340	-	6 239	4 013	2 226
	2006	8 924	1 953	1 953	1 445	508	-	6 971	4 265	2 706
	2007	8 729	1 865	1 865	1 377	488	-	6 864	4 085	2 779
	2008	9 152	2 059	2 059	1 459	600	-	7 093	3 886	3 207
	2009	9 152	2 059	2 059	1 459	600	-	7 093	3 886	3 207
	<b>2010</b> dar. w.	<b>8 715</b> 6 508	<b>2 094</b> 965	<b>2 093</b> 965	<b>1 461</b> 582	<b>632</b> 383	<b>1</b> -	<b>6 621</b> 5 543	<b>3 640</b> 2 805	<b>2 981</b> 2 738
Universität Lübeck	2005	427	181	181	137	44	-	246	140	106
	2006	424	184	184	137	47	-	240	136	104
	2007	475	226	226	159	67	-	249	141	108
	2008	481	236	236	159	77	-	245	139	106
	2009	491	244	244	159	85	-	247	141	106
	<b>2010</b> dar. w.	<b>497</b> 223	<b>240</b> 55	<b>240</b> 55	<b>150</b> 20	<b>90</b> 35	<b>-</b> -	<b>257</b> 168	<b>144</b> 65	<b>113</b> 103
Musikhochschule Lübeck	2005	189	155	36	34	2	119	34	24	10
	2006	194	161	37	34	3	124	33	19	14
	2007	188	161	40	35	5	121	27	19	8
	2008	198	170	39	35	4	131	28	14	14
	2009	185	157	39	36	3	118	28	14	14
	<b>2010</b> dar. w.	<b>187</b> 68	<b>157</b> 53	<b>35</b> 9	<b>32</b> 7	<b>3</b> 2	<b>122</b> 44	<b>30</b> 15	<b>16</b> 7	<b>14</b> 8
Fachhochschule Lübeck	2005	378	207	101	100	1	106	171	150	21
	2006	386	210	106	105	1	104	176	148	28
	2007	408	226	118	117	1	108	182	148	34
	2008	414	239	118	117	1	121	175	135	40
	2009	428	248	115	137	17	200	194	112	82
	<b>2010</b> dar. w.	<b>454</b> 140	<b>269</b> 55	<b>136</b> 19	<b>124</b> 14	<b>12</b> 5	<b>133</b> 36	<b>185</b> 85	<b>136</b> 46	<b>49</b> 39
Fachhochschule Bund	2005	42	29	28	28	-	1	13	11	2
	2006	44	31	29	29	-	2	13	11	2
	2007	45	32	31	31	-	1	13	9	4
	2008	48	38	38	37	1	-	10	9	1
	2009	47	36	36	35	1	-	11	10	1
	<b>2010</b> dar. w.	<b>47</b> 9	<b>36</b> 5	<b>36</b> 5	<b>34</b> 4	<b>2</b> 1	<b>-</b> -	<b>11</b> 4	<b>10</b> 3	<b>1</b> 1

Quelle: Statistisches Amt für Hamburg und Schleswig-Holstein, Stat. Ber. B III 4 - j

## Kultur

### 810 Besucher/-innen und Auslastung ausgewählter Kultureinrichtungen 2000 - 2013

Einrichtung	2000	2005	2010	2011	2012	2013
<b>Stadtbibliothek</b>						
Bestand an Büchern und Medien	1 161 149	1 133 568	1 103 388	1 088 299	1 079 393	1 071 261
Entlehene Bücher und Medien	973 593	1 164 164	1 214 287	1 214 785	1 181 410	1 164 508
Besucher/-innen	.	334 050	300 077	302 160	286 653	282 287
<b>Lübecker Museen</b>						
Besucher/-innen insg.:	261 661	227 652	280 844	266 010	248 542	239 982
Kunsthalle St. Annen	19 766	28 960	51 563	36 597	24 369	51 514
Holstentor	60 888	31 034	61 537	62 705	58 555	56 035
Behnhaus/Drägerhaus	14 353	10 942	24 161	26 024	63 875	25 661
Katharinenkirche	66 812	17 226	16 727	7 510	-	-
Völkerkundesammlung	5 960	9 563	-	-	-	-
Kulturforum Burgkloster	20 951	26 036	23 932	31 040	-	-
Geschichtswerkstatt Herrenwyk	3 413	2 249	3 943	3 873	3 946	4 507
Heinrich- und Thomas-Mann-Zentrum im Buddenbrookhaus	47 758	56 969	55 379	54 801	54 249	50 480
Günter-Grass-Haus <sup>2)</sup>	-	19 242	21 458	21 100	20 275	25 758
Museum für Natur und Umwelt	21 760	25 431	22 144	22 360	23 273	26 027
<b>Archiv der Hansestadt Lübeck</b>						
Aktenausleihungen an die Verwaltung	277	203	136	140	122	106
Schriftliche Anfragen	1 295	1 402	1 260	1 123	1 146	1 395
Besucher/-innen	580	618	536	607	553	521
Benutzertage	2 379	2 734	3 270	3 263	3 077	2 590
Lfd. Regalmeter Akten u. Amtsbücher	.	.	6 500	6 600	6 600	6 600
<b>Filmtheater<sup>3)</sup></b>						
Spielstätten (Leinwände)	16	16	.	.	.	.
Plätze	3 243	3 243	.	.	.	.
Besucher/-innen	810 918	447 229	.	.	.	.
Kommunales Kino	14 930	12 716	11 029	13 109	14 585	17 185
<b>Nordische Filmtage Lübeck</b>						
Filme	119	130	143	145	149	160
Besucher/-innen	15 127	18 658	26 283	25 272	26 516	27 190

1) einschl. Kinder- u. Jugendbibliothek u. Musikbibliothek

2) ab 20.10.2002

3) Meldungen für private Filmtheater ab 2009 eingestellt

Quellen: Hansestadt Lübeck, FB Bildung und Kultur

**811 Theater Lübeck 2000 - 2013**

Spielstätte	1999/2000	2000/01	2005/2006	2009/2010	2010/2011	2011/2012	2012/2013
<b>Theater Lübeck <sup>1)</sup></b>							
Großes Haus (792 Plätze)							
Vorstellungen	211	200	193	172	167	184	179
Besucher/-innen	117 632	93 272	91 722	102 947	96 924	109 592	103 279
je Vorstellung	557	466	475	599	580	596	577
Platzausnutzung in %	70,4	58,9	60,0	75,6	73,3	75,2	72,9
Kammerspiele (327 Plätze)							
Vorstellungen	189	206	189	154	179	162	161
Besucher/-innen	46 908	39 676	41 417	34 963	39 384	37 772	40 992
je Vorstellung	248	193	219	227	220	233	255
Platzausnutzung in %	77,6	58,9	67,0	69,4	67,3	71,3	77,9
Studio (99 Plätze)							
Vorstellungen	42	86	134	78	139	144	123
Besucher/-innen	3 515	3 470	5 464	3 884	7 500	7 442	5 908
je Vorstellung	84	40	41	50	54	52	48
Platzausnutzung in %	84,5	40,8	32,6	39,8	43,2	41,3	38,4
Sonstige Spielstätten							
Vorstellungen	.	.	.	2	9	2	26
Besucher/-innen	.	.	.	192	3 081	217	1 374
Vorstellungen insg.	442	492	516	406	494	492	489
Besucher/-innen insg.	168 055	136 418	138 603	141 986	146 889	155 023	151 553
<b>Philharmonisches Orchester der Hansestadt Lübeck</b>							
Sinfoniekonzerte <sup>2)</sup>							
Vorstellungen	27	26	28	29	26	20	19
Besucher/-innen	22 174	20 341	24 283	24 122	22 154	19 894	17 708
je Vorstellung	821	782	867	832	852	995	932
Kammer- u. Solistenkonzerte <sup>3)</sup>							
Vorstellungen	9	9	13	11	14	9	9
Besucher/-innen	395	779	945	1 280	1 907	593	741
je Vorstellung	44	87	73	116	136	66	82

1) einschl. Gastspiele fremder Ensembles u. sonst. Veranstaltungen

2) MuK und Gr. Haus

3) Rathaus, Kolosseum, Museen u. sonstige Spielstätten

Quelle: Theater Lübeck gGmbH

**812 Musik- und Kongresshalle Lübeck 2000, 2010 - 2013**

Veranstaltungsart	2000		2010		2012		2013	
	Veranstaltungen	Besucher/-innen	Veranstaltungen	Besucher/-innen	Veranstaltungen	Besucher/-innen	Veranstaltungen	Besucher/-innen
<b>Musik- und Kongresshalle Lübeck</b>								
Veranstaltungen insg.	386	217 843	277	192 263	280	162 332	284	169 649
davon								
E - Musik	54	59 040	55	59 181	52	52 088	46	50 369
U - Musik	47	47 991	27	27 604	25	35 073	37	38 657
Theater und Vorträge	7	6 595	-	-	-	-	-	-
Kongresse, Tagungen u. Seminare	109	58 457	43	33 952	63	25 579	56	22 087
Proben	97	.	96	.	90	.	90	.
Sonstige Veranstaltungen	72	45 760	56	71 526	50	49 592	55	58 536

Quelle: Lübecker Musik- und Kongresshallen GmbH



## Sport

### 820 Sportstätten 1980 - 2012

Jahr	Sport- hallen	Turn- hallen	Gym- nastik- räume	Sport-/ Übungs- plätze	Tennis- plätze	Tennishallen		Reitsport- plätze/ -hallen	Schwimm- hallen 1)	Frei- bäder
						An- zahl	mit ... Feldern			
1980	7	57	19	41	48	.	.	4	4	7
1985	11	60	21	41	48	.	.	4	4	7
1990	11	60	20	42	48	.	.	4	4	6
1995	14	59	20	43	57	6	30	4	4	6
2000	15	59	20	44	57	6	30	4	4	6
2005	16	60	20	44	57	6	30	4	3	6
2010	18	58	19	43	57	6	30	4	3	6
2011	19	57	18	42	57	6	30	4	3	6
2012	20	56	18	42	57	6	30	4	3	6
2013	22	54	16	42	57	6	30	4	3	6

1) bis 2003 einschl. Aqua-Top, Travemünde

Quelle: Hansestadt Lübeck, Bereich Schule und Sport

### 821 Sportvereine und Mitglieder, Zuwendungen 1995 - 2013

Kategorie	1995	2000	2005	2008	2009	2010	2011	2012	2013
<b>Vereine</b>	147	143	142	142	141	145	145	148	141
<b>Mitglieder</b>	47 119	45 955	42 105	41 664	40 968	41 350	41 016	41 158	39 717
Betriebssport (Mitglieder)	6 900	5 774	4 721	4 803	4 726	4 778	4 826	4 709	4 710
<b>Zuwendungen an Vereine/Verbände aus ...</b>									
Vermögenshaushalt (EUR)	132 936	96 192	27 450	27 459	46 762	54 108	261 331	104 486	375 135
Verwaltungshaushalt (EUR)	213 925	383 463	239 000	246 793	243 726	253 624	245 204	224 250	262 318

Quelle: Hansestadt Lübeck, Bereich Schule und Sport

**822 Mitglieder der Sportvereine 1995 – 2014 nach Sportarten**

Rang- folge 2013	Sportart	1995	2000	2005	2010	2011	2012	2013	2014	
		Mitglieder							Mitgl.	Vereine
1	Turnen	7 480	7 944	7 527	7 506	7 228	7 362	7 170	7 186	26
2	Fußball	6 655	6 599	6 757	6 328	6 413	6 294	5 860	5 618	26
3	Segeln	3 866	3 827	3 417	3 417	3 338	3 321	3 305	3 273	24
4	Handball	2 850	2 587	2 563	2 019	2 281	2 309	1 947	1 930	19
6	Schwimmen	2 266	2 498	1 229	1 327	1 252	1 282	1 744	1 881	8
5	Tennis	2 828	2 064	1 378	1 451	1 716	1 740	1 705	1 753	10
7	Rudern	1 082	1 023	1 048	1 069	1 113	1 075	1 138	1 233	6
8	Golf	854	865	1 048	1 112	1 096	1 162	1 004	1 000	2
9	Tanzen	799	685	662	830	841	981	809	906	7
12	Leichtathletik	854	769	757	706	730	747	801	788	13
10	Schießen	920	873	794	774	764	940	742	783	9
13	Behindertensport	562	610	585	702	715	770	806	771	6
14	Reiten	596	734	769	737	665	637	593	638	7
17	Kanu	256	221	267	425	453	513	540	623	7
11	Skilauf	1 812	1 556	1 067	829	738	663	669	569	1
15	Tischtennis	960	649	574	559	484	583	542	554	13
20	American Football	.	145	219	461	366	550	475	507	4
22	Hockey	416	394	434	357	342	329	344	482	4
19	Judo	717	711	440	427	406	402	401	405	5
16	Volleyball	465	590	441	464	464	257	441	400	8
18	Karate	413	368	404	388	407	347	321	333	9
21	Basketball	440	333	364	400	346	315	315	289	4
25	Motorjacht	416	398	304	289	267	271	264	278	3
24	Sportfischen	2 645	2 787	366	310	286	288	291	259	4
23	Tauchsport	168	202	188	216	289	264	230	231	1
30	Boxen	50	91	151	211	230	283	255	228	5
28	Luftsport	471	437	284	252	243	230	218	225	2
31	Schach	246	228	201	271	201	50	218	210	4
32	Ju Jutsu	372	200	163	190	136	199	185	207	4
29	Badminton	387	376	320	543	232	251	169	193	7
34	Triathlon	42	76	71	115	127	143	158	173	1
38	Aikido	412	347	81	73	97	106	100	170	3
35	Taekwondo	49	64	72	121	126	171	145	152	5
27	Rollsport	160	228	168	238	244	218	180	104	3
26	Kegeln	733	700	381	274	263	268	149	95	4
33	RadSPORT (BDR)	59	97	140	137	134	119	108	89	1
37	Fechten	28	71	92	103	98	93	120	84	2
36	Motorsport	167	131	85	99	101	92	85	84	2
42	Billard	13	.	17	32	35	47	48	70	2
41	Ringern	.	25	48	61	57	44	83	47	1
39	RadSPORT (SOLI)	34	92	95	90	87	86	83	46	1
40	Kendo	.	.	.	47	59	70	62	46	2
43	Baseball	27	19	40	28	34	42	39	37	1
44	Gehörlosensport	48	35	47	27	33	22	19	13	1
47	Bahnengolf	29	12	17	13	14	.	9	12	1
46	Squash	71	25	16	.	.	4	4	4	1
45	Floorball	.	.	.	42	29	29	21	0	0

Quelle: Turn- u. Sportbund der Hansestadt Lübeck e.V., Stand jeweils 01.01.

**823 Besucher/-innen der Schwimmhallen und Freibäder 1990 - 2013**

Einrichtung	1990	2000	2010	2011	2012	2013
<b>Schwimmhallen</b>						
Zentralbad	184 317	120 170	116 049	123 448	125 217	116 631
Ziegelstraße	342 387	242 939	183 708	189 802	186 051	180 240
Kücknitz	90 614	71 966	60 576	61 138	59 027	57 059
Aqua-Top 1) (Strandbad-Centrum)	102 961	108 739	-	-	-	-
zusammen	720 279	543 814	360 333	374 388	370 295	353 930
<b>Freibäder</b>						
Schlutup	76 141	25 537	28 438	20 597	26 919	35 352
Moisling	49 367	41 359	24 390	17 908	21 562	24 645
Krähenteich	28 556	-	28 600	16 420	18 200	26 523
Marli	60 130	8 916	35 682	36 211	20 711	28 613
Falkenwiese	17 257	12 580	35 188	27 345	27 673	34 396
Kleiner See	30 022	6 439	25 631	21 512	17 563	13 522
zusammen	261 473	94 831	177 929	139 993	132 628	163 051
<b>Besucher insg.</b>	981 752	638 645	538 262	514 381	502 923	516 981

<sup>1)</sup> Aqua-Top im Jahr 2004 geschlossen

Quellen: Lübecker Schwimmbäder, Gemeinnütziger Förderverein Krähenteich, Gemeinn. Verein Naturbäder Lübeck e.V.



Kapitel 9

## **9 Öffentliche Sicherheit und Ordnung**

Kriminalität  
Feuerwehr  
Rettungsdienst  
Bestattungen und Einäscherungen  
Waffenbesitz



## Kriminalität

### 901 Kriminalität 1995 - 2013 nach ausgewählten Deliktarten

Delikte	1995	2000	2005	2010	2012	2013
<b>Straftaten insgesamt</b>	<b>37 359</b>	<b>31 197</b>	<b>26 815</b>	<b>26 529</b>	<b>25 498</b>	<b>24 526</b>
davon						
<b>Straftaten gegen das Leben</b>	<b>19</b>	<b>14</b>	<b>11</b>	<b>8</b>	<b>7</b>	<b>3</b>
darunter Mord	6	5	3	5	4	0
<b>Straftaten geg. die sexuelle Selbstbest.</b>	<b>327</b>	<b>310</b>	<b>203</b>	<b>153</b>	<b>154</b>	<b>146</b>
darunter Vergewaltigung	44	30	45	26	49	31
sexuelle Nötigung	49	14	19	30	20	16
sexueller Mißbrauch von Kindern	97	64	51	31	30	34
<b>Roheitsdel. u. Straftaten g. die pers. Freiheit</b>	<b>3 234</b>	<b>3 495</b>	<b>3 724</b>	<b>4 081</b>	<b>3 963</b>	<b>3 878</b>
davon Raub, räub. Erpr. u. Angr. auf Kraftfahr.	292	284	261	231	255	255
Körperverletzung	2 267	2 586	2 741	3 029	2 953	2 765
darunter gefährliche u. schwere KV	591	742	716	760	745	658
vorsätzl. leichte KV	1 559	1 716	1 896	2 037	2 053	1 926
Straftaten gegen die persönl. Freiheit	675	625	722	821	755	858
<b>Diebstahl</b>	<b>19 698</b>	<b>15 232</b>	<b>12 394</b>	<b>11 362</b>	<b>11 630</b>	<b>11 193</b>
darunter von Kraftwagen	677	362	172	119	121	111
von Fahrrädern	2 534	2 009	2 245	2 342	2 217	2 206
von/aus Automaten	1 196	38	22	46	43	90
in/aus Gartenlauben	298	367	280	401	...	...
in/aus Büro-, Werkstatt-, Lagerraum	916	900	634	312	388	504
in/aus Warenhaus, Verkaufsraum	4 311	3 809	2 916	2 330	2 328	2 415
Ladendiebstahl	3 370	2 814	2 290	1 966	1 939	1 773
in/aus Wohnräumen	810	1 023	535	803	908	811
in/aus Kraftfahrzeugen	4 453	2 373	1 798	905	1 755	1 335
<b>Vermögens- und Fälschungsdelikte</b>	<b>4 898</b>	<b>3 893</b>	<b>3 096</b>	<b>3 668</b>	<b>3 514</b>	<b>3 095</b>
darunter Betrug	4 029	3 102	2 123	2 568	2 515	2 185
Unterschlagung	421	369	463	634	683	654
Urkundenfälschung	399	289	280	329	209	165
<b>sonstige Straftatbestände</b>	<b>7 261</b>	<b>5 595</b>	<b>5 574</b>	<b>6 031</b>	<b>5 186</b>	<b>5 022</b>
darunter Brandstiftung	149	89	90	70	109	72
Sachbeschädigung	4 267	3 378	3 292	3 644	2 876	2 784
Straftaten gegen die Umwelt	349	349	258	297	271	124
<b>Straftaten gegen strafrechtl. Nebengesetze</b>	<b>1 922</b>	<b>2 658</b>	<b>1 813</b>	<b>1 226</b>	<b>1 044</b>	<b>1 189</b>
darunter geg. Ausl.G. u. Asylverfahrensgesetz	1 161	1 563	674	90	161	151
geg. Waffengesetz	61	68	99	141	97	80
Rauschgiftdelikte	584	905	902	854	649	795

Quelle: Polizeidirektion Lübeck, Sachgebiet 1.2

**902 Tatverdächtige 1990 - 2013 nach ausgewählten Altersgruppen**

Jahr	Tatverdächtige insg.	darunter von ... bis einschließlich ... Jahre									
		Kinder 0-13 Jahre		Jugendliche 14-17 Jahre		Heranwachsende 18-20 Jahre		unter 21 Jahre insg.		21 Jahre und älter	
		Anzahl	in % aller Tatv.	Anzahl	in % aller Tatv.	Anzahl	in % aller Tatv.	Anzahl	in % aller Tatv.	Anzahl	in % aller Tatv.
1990	11 360	489	4,3	1 350	11,9	1 344	11,8	3 183	28,0	4 994	44,0
1991	10 138	537	5,3	1 018	10,0	1 111	11,0	2 666	26,3	4 806	47,4
1992	10 603	554	5,2	1 052	9,9	1 218	11,5	2 824	26,6	4 955	46,7
1993	10 693	448	4,2	1 054	9,9	1 202	11,2	2 704	25,3	5 285	49,4
1994	10 391	555	5,3	1 084	10,4	1 061	10,2	2 700	26,0	4 991	48,0
1995	10 747	658	6,1	1 266	11,8	1 137	10,6	3 061	28,5	4 625	43,0
1996	10 298	546	5,3	1 179	11,4	1 102	10,7	2 827	27,5	4 644	45,1
1997	10 617	686	6,5	1 248	11,8	1 033	9,7	2 957	27,9	4 693	44,2
1998	12 315	726	5,9	1 654	13,4	1 503	12,2	3 885	31,5	4 547	36,9
1999	10 641	626	5,9	1 326	12,5	1 234	11,6	3 186	29,9	4 269	40,1
2000	11 366	582	5,1	1 285	11,3	1 310	11,5	3 177	28,0	5 012	44,1
2001	11 782	521	4,4	1 348	11,4	1 342	11,4	3 211	27,3	5 360	45,5
2002	11 402	455	4,0	1 187	10,4	1 347	11,8	2 989	26,2	5 424	47,6
2003	11 851	510	4,3	1 248	10,5	1 310	11,1	3 068	25,9	5 715	48,2
2004	10 507	453	4,3	1 134	10,8	1 075	10,2	2 662	25,3	5 183	49,3
2005	9 733	382	3,9	1 115	11,5	991	10,2	2 488	25,6	4 757	48,9
2006	9 786	416	4,3	1 181	12,1	1 006	10,3	2 603	26,6	4 580	46,8
2007	9 535	520	5,5	1 192	12,5	1 003	10,5	2 715	28,5	4 105	43,1
2008	9 691	410	4,2	1 187	12,2	1 053	10,9	2 650	27,3	4 391	45,3
2009	9 908	364	3,7	1 189	12,0	1 192	12,0	2 745	27,7	4 418	44,6
2010	9 314	396	4,3	1 005	10,8	942	10,1	2 343	25,2	4 628	49,7
2011	8 800	344	3,9	1 005	11,4	926	10,5	2 158	24,5	4 367	49,6
2012	8 606	326	3,8	949	11,0	796	9,2	2 071	24,1	4 464	51,9
2013	8 213	249	3,0	747	9,1	711	8,7	1 707	20,8	4 799	58,4

Quelle: Polizeidirektion Lübeck, Sachgebiet 1.2

**903 Kriminalitätsbelastung 2000 - 2013 nach Stadtteilen**

Nr.	Stadtteil	2000		2005		2010		2012		2013	
		Anzahl	auf 1.000 Einw.	Anzahl	auf 1.000 Einw.	Anzahl	auf 1.000 Einw.	Anzahl	auf 1.000 Einw.	Anzahl	auf 1.000 Einw.
1	Innenstadt	6 608	497	6 177	460	5 657	423	5 320	398	5 276	390
2	St. Jürgen	3 724	95	3 531	87	3 552	83	3 198	73	3 236	73
3	Moisling	992	81	805	69	1 071	98	1 124	106	1 048	102
4	Buntekuh	1 793	153	1 324	124	1 176	112	1 165	110	1 085	102
5	St. Lorenz S.	2 733	174	2 532	170	2 536	172	2 489	169	2 585	176
6	St. Lorenz N.	6 189	148	5 288	126	4 782	116	4 710	113	4 452	105
7	St. Gertrud	3 679	87	3 564	85	3 873	94	3 717	90	3 576	87
8	Schlutup	417	71	339	59	760	131	653	114	582	100
9	Kücknitz	1 343	68	1 346	72	1 391	78	1 533	86	1 262	71
10	Travemünde	1 782	133	1 459	105	1 304	96	1 227	91	1 055	78
	nicht zuordbar	1 937	x	450	x	239	x	0	x	0	x
	insg.	31 197	145	26 815	126	26 341	124	25 136	118	24 157	113

Quelle: Polizeidirektion Lübeck, Sachgebiet 1.2



## Feuerwehr und Rettungsdienst

### 904 Brandeinsätze der Feuerwehr 2005 - 2013

Kenn- ziffer	Art des Einsatzes	2005	2008	2009	2010	2011	2012	2013
<b>0</b>	<b>Brandeinsätze</b>							
0.1	Brandmeldeanlage	422	408	437	483	504	451	451
0.2	Kleinbrände	456	270	324	333	319	318	503
0.3	Mittelbrände	27	281	292	294	276	47	34
0.4	Großbrände	15	4	5	0	7	14	7
0.5	Menschen in Gefahr	29	10	5	3	2	19	17
	Brandeinsätze insg.	959	1 123	621	1 223	1 470	1 423	1 359
<b>1</b>	<b>sonstige Einsätze</b>							
1.1	Einsatzübungen	-	-	-	-	-	-	-
1.2	Kontroll- und Übungsfahrten	199	179	115	-	-	-	-
<b>2</b>	<b>Technische Hilfeleistung</b>							
2.1	Hilflose Person	133	535	369	419	452	514	558
2.2	Aufzug	30	32	30	34	53	57	48
2.3	Person eingeklemmt	33	60	12	16	22	22	11
2.4	Person in Wasser	14	33	11	17	14	11	4
2.5	Person springt	7	31	9	9	14	11	14
2.6	Person verschüttet	-	-	-	-	1	-	2
2.7	Tier in Not	41	30	47	65	57	58	51
2.8	Gasausströmung	23	51	13	11	32	30	14
2.9	Sturmeinsatz	134	73	39	47	29	30	101
2.10	Stark-Regen	134	1	2	24	6	5	1
	insg.	549	903	839	1 061	1 042	1 124	1 190
<b>3</b>	<b>Umweltschutzeinsätze</b>							
3.1	Ölbekämpfung	53	39	39	43	62	40	30
3.2	Gefahrguteinsatz	24	24	33	19	23	17	24
3.3	Umweltmessung/Gas	23	-	33	-	-	-	-
3.4	Strahlenschutz Einsatz	-	-	-	-	-	-	-
	insg.	100	63	105	62	85	57	54
<b>4</b>	<b>Fehlalarme</b>							
4.1	Blinde Alarmer	12	20	-	-	485	530	462
4.2	Böswillige Alarmer	-	34	-	-	10	15	14
4.3	Falschalarmierung Brandmeldeanl.	410	399	437	-	473	398	404
4.4	Blinde Alarmer Hilfeleistung	-	-	-	-	38	44	67
4.5	Täuschungsalarm	-	-	-	-	-	-	-
4.6	Fehlalarme Rettungsdienst	1 123	2 272	2 539	2 440	2 523	2 549	2 284
	insg.	1 545	2 725	2 976	2 440	3 529	3 536	3 231
<b>5</b>	<b>überörtliche Löschhilfe</b>							
5.1	Löschhilfen	7	1	-	-	-	-	-
<b>6</b>	<b>Rettungsdienst</b>							
6.1	Einsätze mit Rettungswagen	14 588	18 041	18 119	19 275	20 124	21 367	22 115
6.2	Einsätze Krankentransport	22 626	26 978	26 593	29 405	29 170	29 992	32 733
6.3	Baby-NAW	97	95	114	103	111	87	120
6.4	Hilfeleistungseinsätze - RTW	83	365	305	254	243	273	377
6.5	Einsätze NEF	-	-	-	4 010	4 125	4 802	4 639
	Einsatz insg.	37 394	45 479	45 131	53 047	56 154	58 155	59 984

Quelle: Hansestadt Lübeck, Feuerwehr

## Bestattungen

### 907 Bestattungen und Einäscherungen 2000 - 2013

Kategorie	2000	2005	2008	2010	2011	2012	2013
<i>Städtische Friedhöfe</i>							
Erdbestattungen	650	624	209	348	329	292	310
Urnenbeisetzungen	1 399	1 080	809	1 044	950	913	1 004
darunter anonym	916	682	535	597	526	476	511
in %	65,5	63,1	66,1	57,2	55,4	52,1	50,9
<i>Kirchliche Friedhöfe</i>							
Erdbestattungen	111	119	109	83	117	103	...
Urnenbeisetzungen	198	239	277	346	317	356	...
darunter anonym	85	107	91	83	94	76	...
in %	42,9	44,8	32,9	24,0	29,7	21,3	...
Erdbestattungen insg.	761	743	318	431	446	395	310
Urnenbeisetzungen insg.	1 597	1 319	1 086	1 390	1 267	1 269	1 004
darunter anonym	1 001	789	626	680	620	552	511
in %	62,7	59,8	57,6	48,9	48,9	43,5	50,9

Quelle: Hansestadt Lübeck, Bereich Stadtgrün und Kirchengemeinden

## Waffenbesitz

### 909 Waffenbesitz 2009 - 2014

Stichtag	Waffenbestand	Waffenbesitzer/innen
01.01.2009	8 400	2 900
12.03.2009	8 394	2 885
30.09.2009	8 169	2 792
28.01.2010	7 966	2 670
11.03.2010	7 831	2 629
06.12.2010	7 280	2 327
31.03.2011	7 004	2 185
31.05.2011	6 914	2 148
21.09.2011	6 589	1 986
11.01.2012	6 425	1 891
27.06.2012	6 140	1 715
23.01.2013	6 026	1 663
23.04.2014	5 975	1 261
25.08.2014	5 912	1 255

Anmerkung:

Mit dem 25. Juli 2009 trat das verschärfte Waffenrecht in Kraft. Besitzer von Waffen müssen seitdem mit verdachtsunabhängigen Kontrollen rechnen.

Quelle: Hansestadt Lübeck, Melde- und Gewerbeangelegenheiten

Kapitel 10

## **10 Natur und Umwelt, Ver- und Entsorgung**

Natur- und Landschaftsschutzgebiete  
Energieversorgung  
Wasserversorgung  
Entsorgungsbetriebe  
Straßenreinigung und Winterdienst



# Natur und Umwelt

## 1001 Natur- und Landschaftsschutzgebiete

Ifd. Nr.	Name	Gemarkung	Verordnung	Fläche in ha
<b>Naturschutzgebiete</b>				
1	Schellbruch	Israelsdorf	30.11.1981	146
2	Dassower See, Inseln Buchhorst und Graswerder	Trave und Dassower See	07.02.1983	800
3	Dummersdorfer Ufer	Ivendorf, Dummersdorf, Trave und Dassower See	13.12.1991 / 01.02.1996	342
4	Südlicher Priwall	Trave und Dassower See	14.08.1998	149
5	Wakenitz	Schlutup, St. Jürgen, Strecknitz	20.04.1999	490
6	Grönauer Heide, Grönauer Moor und Blankensee	Blankensee, Groß Grönau, Groß Sarau	19.07.2006	354
<i>Flächen der Naturschutzgebiete zusammen:</i>				2 281
<b>Landschaftsschutzgebiete</b>				
1	Lauerholz	Israelsd., Schlutup, St.Gertrud, Gothmund	13.07.1970	1 065
2	Wakenitz u. Falkenhusen	St.Gertrud, St.Jürgen, Schlutup, Strecknitz	13.07.1970	427
3	Dummersdorfer Feld	Dummersdorf	20.10.1991	420
4	Brodter Winkel	Brodten, Gneversdorf, Travemünde, Teutendorf	19.02.1992	600
5	Ringstedtenhof	Vorrade, Strecknitz, Genin, St. Jürgen	29.11.1992	150
6	Schlutup	Schlutup	24.06.1993	170
7	Schwartauwiesen	Siems	24.06.1993	110
8	Talraum/Umfeld von Grienu und Quadebek	Niendorf-Moorgarten, Oberbüssau, Kronsforde	30.06.1994	650
9	Wüstenei	Groß Steinrade	31.05.1994	335
10	Travemünder Winkel	Travemünde, Gneversdorf, Teutendorf, Rönna, Ivendorf	21.06.1996	1 350
11	Kücknitzer Mühlenbach u.Söhlengraben	Siems	20.06.1996	100
12	Trave-Einzugsgebiet zw. Wesenberg u.Elbe-Lübeck-Kanal	Genin, Moising, Niendorf-Moorgarten, Reecke, St. Lorenz	17.06.1998	830
13	Fackenburger Landgraben u.Tremser Teich	Krepelsdorf, Vorwerk	03.05.2000	67
<i>Flächen der Naturschutzgebiete zusammen:</i>				6 274
<b>Flächenhafte Naturdenkmale</b>				
1	Nachtkoppel	Vorwerk	16.12.1987	1,6
2	Binnenlanddüne Blankensee	Blankensee	15.08.1988	1,9
3	Alte Stecknitz	Genin	02.12.1991	15,0
4	Teutendorfer Moorteich	Teutendorf	02.12.1991	1,2
<i>Flächen der Naturdenkmale zusammen:</i>				19,7
<b>Geschützte Landschaftsbestandteile</b>				
1	Rothebek-Niederung	St. Jürgen	20.09.1989	2,0
2	Am Krog	Wulfsdorf	02.12.1991	1,7
3	Rustwiesen	Wulfsdorf	02.12.1991	4,6
4	Grienuhang	Niendorf-Moorgarten	02.12.1991	2,1
5	Schmiederedder	Dummersdorf	02.12.1991	1,8
6	Ostufer der Untertrave	Trave und Dassower See	27.01.1994	7,0
7	Lauerhof Feld	St. Gertrud	04.02.1999	3,5
8	Medebekwiesen	St. Gertrud	25.11.1999	3,2
<i>Flächen der Landschaftsbestandteile zusammen:</i>				25,9
<b>Geschützte Flächen insgesamt:</b>				<b>8 600</b>

Quelle: Hansestadt Lübeck, Bereich Naturschutz, Stand August 2014

## Versorgung

### 1004 Elektrizitätsversorgung 1990 - 2013, in 1.000 kWh

Jahr	Haushalte und Gewerbe	Nachtstromtarife	Sonderverträge	Eigenverbrauch	Konzernlieferungen	Durchleitungen	Stromabgabe insg.
1990	339 413	25 470	409 760	8 494	-	-	794 169
1995	348 619	21 598	463 596	9 791	-	-	857 231
1996	360 186	26 238	465 555	10 483	-	-	875 821
1997	356 591	20 873	473 498	10 909	-	-	873 980
1998 1)	374 292	24 141	470 110	10 411	-	-	880 537
1999	364 959	22 141	468 958	10 676	-	-	867 870
2000	385 085	21 272	446 718	12 018	2 850	8 651	879 115
2001	390 400	21 654	441 167	8 739	1 714	31 499	897 522
2002	380 909	20 042	438 319	6 584	2 175	51 589	901 907
2003 2)	383 050	19 469	419 552	10 989	1 834	68 943	904 709
2004	389 110	-	370 490	9 145	1 756	132 492	1 040 878
2005 3)	399 166	-	360 705	8 247	566	81 235	849 919
2006	406 181	-	320 872	9 266	1 985	88 170	826 474
2007	388 874	-	284 229	11 047	2 038	239 045	925 233
2008	383 592	-	178 793	11 950	2 039	366 423	942 797
2009	362 700	-	111 432	9 876	2 009	437 432	923 449
2010	361 800	-	123 643	10 138	2 170	440 294	938 044
2011	343 601	-	92 416	9 605	946	475 547	922 115
2012	347 821	-	120 942	10 438	621	436 698	916 519
2013	330 149	-	179 490	9 101	551	379 971	899 262

1) ab 1998 neue Tarifstruktur, Daten mit den Vorjahren nur bedingt vergleichbar

2) ab 2003 keine Aufteilung mehr auf Haushalt und Gewerbe

3) ab 2005 Daten mit den Vorjahren wg. geänderter Unternehmensstruktur nur bedingt vergleichbar

Quelle: Stadtwerke Lübeck

### 1005 Gasversorgung 1990 - 2013, in 1.000 kWh

Jahr	Haushalte und Gewerbe	Vollversorgung	Heizgassonderverträge	Sondervertragskunden	Eigenverbrauch	Konzernlieferungen	Verteilerunternehmen	Gasabgabe insg.
1990	21 561	709 206	539 760	1 394 377	10 261	-	760 912	3 436 077
1995	19 374	884 644	673 809	1 422 718	187 234	-	129 025	3 316 804
1996	17 296	977 043	763 832	1 502 691	226 394	-	143 288	3 630 544
1997	23 526	942 704	657 734	1 361 661	252 143	-	123 830	3 361 598
1998 2)	1 140 050	-	405 557	1 309 540	267 597	-	121 468	3 244 212
1999	1 117 553	-	384 163	1 210 109	297 477	-	119 355	3 128 657
2000	1 127 577	-	-	1 531 137	338 290	152	121 226	3 118 382
2001	1 199 375	-	-	1 538 908	362 876	169	133 194	3 234 522
2002	1 147 685	-	-	1 521 072	377 354	120	131 914	3 178 145
2003 3)	1 153 364	-	-	1 502 525	390 234	188	134 015	3 180 326
2004	1 129 910	-	-	1 472 244	408 458	290	133 418	3 144 320
2005	1 101 717	-	-	1 347 870	397 068	681	128 378	2 975 714
2006	1 020 652	-	-	1 272 593	398 960	638	127 037	2 819 880
2007	925 561	-	-	1 276 527	385 371	635	117 569	2 705 663
2008	947 762	-	-	1 234 828	395 836	664	78 788	2 657 879
2009	1 131 528	-	-	956 307	406 310	178	-	2 494 323
2010	1 142 383	-	-	667 039	452 922	207	-	2 262 551
2011	897 202	-	-	718 125	416 477	695	-	2 032 499
2012	938 810	-	-	724 696	426 445	584	-	2 090 535
2013	908 775	-	-	705 223	443 532	598	-	2 058 128

1) ab 1993 einschl. Energiezentrum und BHKW (Blockheizkraftwerk)

2) ab 1998 neue Tarifstruktur, Daten mit den Vorjahren nur bedingt vergleichbar

3) ab 2003 keine Aufteilung mehr auf Haushalt und Gewerbe

Quelle: Stadtwerke Lübeck

**1006 Wärmeversorgung 1995 - 2013, in 1.000 kWh**

Jahr	Anzahl	Wärme in 1000 kWh	Strom in 1000 kWh
<b>Blockheizkraftwerke</b>			
1995	4	54 516	29 262
2000	6	84 512	39 434
2005	26	100 499	52 610
2010	31	111 452	61 972
2011	33	157 112	61 308
2012	32	176 158	58 683
2013	39	184 740	63 469
<b>Heizwerke</b>			
1995	11	31 015	-
2000	36	83 163	-
2005	34	121 906	-
2010	33	125 972	-
2011	31	61 237	-
2012	23	58 590	-
2013	23	61 903	-
<b>Heizzentralen</b>			
1995	5	3 145	-
2000	193	19 520	-
2005	162	20 656	-
2010	163	26 591	-
2011	163	23 324	-
2012	163	20 518	-
2013	163	19 382	-

**Gesamtwerte / versorgte Wohneinheiten**

Jahr	thermische Leistung Erzeugung - kW -	thermische Leistung Kunden - kW -	versorgte Wohn- einheiten - Anzahl -
1995	65 489	52 166	7 763
2000	147 338	126 914	20 256
2005	184 700	139 142	21 000
2010	180 000	...	22 000
2011	180 000	...	22 000
2012	189 600	...	22 000
2013	186 900	...	...

Quelle: Stadtwerke Lübeck

## 10 Natur und Umwelt, Ver- und Entsorgung

### 1007 Wasserversorgung 1990 - 2013, in m<sup>3</sup>

Jahr	Haushalt und Gewerbe	Städtische Dienststellen	Eigenverbrauch	Konzernlieferungen	Sonstige Vertragsabnehmer	Wasserabgabe insg.
1990	12 787 042	506 243	31 413	-	270 414	13 595 112
1995	12 634 276	495 966	37 428	-	602 120	13 769 790
1996	12 175 174	518 871	38 682	-	704 013	13 436 740
1997	12 414 064	559 867	34 803	-	693 349	13 702 083
1998	12 262 112	433 424	19 651	-	554 475	13 269 662
1999	12 263 149	492 345	40 675	-	555 807	13 351 976
2000	12 413 825	480 420	23 551	2 373	538 594	13 458 763
2001	12 262 552	430 943	20 821	11 191	465 294	13 190 801
2002	12 031 059	569 097	12 392	9 289	450 463	13 072 300
2003	12 219 123	436 623	20 203	8 271	518 421	13 202 641
2004	11 514 660	378 615	10 449	7 478	455 106	12 366 308
2005	11 487 516	393 745	16 339	7 641	549 770	12 455 011
2006	11 809 904	379 723	11 428	7 004	568 691	12 776 750
2007	11 165 978	345 711	9 948	7 063	527 531	12 056 230
2008	11 009 444	356 440	9 821	5 910	507 028	11 888 642
2009	10 802 247	357 730	8 907	5 356	500 479	11 674 718
2010	10 827 117	342 088	8 956	10 107	466 769	11 655 036
2011	10 768 318	330 157	11 771	8 106	466 922	11 585 274
2012	10 946 028	329 389	10 832	8 126	436 746	11 731 121
2013	11 042 283	309 442	15 331	5 859	472 229	11 845 144

Quelle: Stadtwerke Lübeck

## Entsorgung

### 1008 Technisch-wirtschaftliche Kennzahlen der Entsorgungsbetriebe Lübeck 2003 - 2013

Kategorie	Einheit	2005	2010	2011	2012	2013
Einwohner des Entsorgungsgebietes	EW	248.318	247.948	247.642	249.665	250.000
Länge der Regenwasserleitungen	km	475	496,8	503,8	516,2	519,8
Länge der Schmutzwasserleitungen	km	459	492,2	502,3	514,2	519,9
Mischwasserleitungen	km	219	199,8	194,2	192,1	191,6
Länge der Druckrohrleitungen	km	50	73,7	76,0	82,6	86,9
Pumpstationen	Anzahl	58	70	71	71	75
Regenrückhalteanlagen und Rigolen	Anzahl	-	-	-	-	-
darunter Betriebsanlagen der EBL	Anzahl	49	62	65	67	67
Regenüberläufe	Anzahl	60	60	58	55	55
Dükerbauwerke	Anzahl	10	10	10	10	10
Kläranlagen	Anzahl	4	2	2	2	2
Sammelgruben	Anzahl	770	659	884	606	610
Hauskläranlagen	Anzahl	935	754	767	676	679
Klärwerkskapazität (angeschlossene Einwohnerwerte)		309.835	410.498	401.455	410.380	452.623
Zuflussmenge	Mio.m <sup>3</sup>	19,1	22,7	22,4	21,3	21,0
KLÄRSCHLAMM						
ausgefällt	Mg	26.692	26.812	25.569	26.376	24.608
TS einschl. Kalk	%	43,0	35,6	37,5	36,9	35,7
STROMPRODUKTION	Mio. kWSt	7,3	6,0	9,7	9,1	8,5
GASPRODUKTION	Mio.Nm <sup>3</sup>	2,8	4,7	4,4	3,5	3,8

Quelle: Hansestadt Lübeck, Entsorgungsbetriebe



**1009 Wert- und Schadstoffsammlung 2005 - 2013**

Kategorie	Einheit	2005	2009	2010	2011	2012	2013
<b>Abfall</b>							
Behälterbestand insgesamt	Anzahl	46.626	47.560	47.955	48.125	44.515	44.198
Deponie	Anzahl	1	1	1	1	1	1
Deponierte Gesamtmenge	Mg	47.963	19.956	26.575	35.408	34.292	65.357
davon Hausmüll insgesamt	Mg	51.771	45.359	45.763	45.435		
- Ablagerung ohne Behandlung bis 30.05.06	Mg	22.024	0	0	0	0	0
- Zwischenlager ab 01.06.2005	Mg	29.748	geräumt	geräumt	geräumt	geräumt	geräumt
BAUABFÄLLE (RCL)	Mg	53.431	36.867	29.910	40.554	30.494	54.045
darunter div. Bauschutt von Recyclinghöfen	Mg	1.203	1.107	813	1.127	756	858
GEWERBEABFÄLLE (RCL)	Mg	17.012	9.697	15.270	18.617	14.737	14.179
HGA (4,4er)	Mg	3.890	3.000	3.483	-	-	-
Holz Recyclinghöfe	Mg	1.461	1.185	1.161	1.340	1.367	1.341
Restmüll Recyclinghöfe	Mg	2.127	1.737	1.693	1.869	996	1.021
SPERRMÜLL	Mg	6.443	4.308	4.623	4.497	4.779	4.696
<u>durchgeführte Schadstoffsammlungen</u>	Anzahl	12	12	12	12	12	12
<u>Deponiegasmenge</u>	Mio m <sup>3</sup>	4,37	7,53	5,57	5	5	5
Dadurch Stromerzeugung	MWh	5.324	9.620	7.379	6.315	6.023	5.723
Dadurch Wärmemenge für Fernwärme	MWh	6.346	5.393	5.569	5.067	5.083	7.273
<b>DSD (Duales System Deutschland)</b>							
Altglasverwertung	Mg	5.090	K.A.	4.800	4.903	4.729	4.750
Altpapier/Kartonage (Input)	Mg	13.187	7.962	13.022	12.292	12.669	12.531
Leichtstoffe/Verkaufsverpackung (Input)	Mg	5.675	K.A.	6.651	6.731	6.477	6.575
Gitterboxen im Stadtgebiet	Anzahl	10	...	...	...	...	...
Fahrzeuge im Einsatz	Anzahl	2	...	...	...	...	...
Standplätze	Anzahl	390	316	306	306	307	307

1) MG = Megagramm = 1 Tonne

Quelle: Entsorgungsbetriebe Lübeck GmbH

**1010 Straßenreinigung und Winterdienst 2003 - 2013**

Kategorie	Einheit	2005	2008	2010	2011	2012	2013
Kehrfahrzeuge		14	14	14	14	12	12
Rostensaugewagen	Aufsätze	2	0	0	0	12	0
<b>Gereinigte Straßenlänge wöchentlich</b>	km	340	379	379	379	379	379
Kehrkilometer * (Reinigungslängen) je Woche							
große Kehrfahrzeuge	km	655	562	562	562	562	562
mittelgroße Kehrfahrzeuge	km	77	82	0	0	0	0
Kleinkehrfahrzeuge	km	221	287	314	314	314	314
manuelle Reinigung	km	728	662	662	662	662	662
<b>aufgestellte Papierkörbe</b>	Anzahl	1.010	1.059	1.062	1.081	1.155	1.161
wöchentliche Papierkorbentleerungen	Anzahl	3.201	3.207	3.244	3.290	3.677	3.723
<b>Hundekot-Entsorgungssystem "clean-Rex"</b>							
installierte Spenderboxen	Anzahl	98	148	167	196	199	208
ausgegebene Entsorgungstüten	Anzahl	590.000	1.490.000	1.057.000	1.668.000	1.534.000	1.859.000
<b>Aufgenommener Straßenkehrschutt</b>	Mg	7.850	7.168	7.888	5.496	4.897	6.644
<b>Gereinigte Straßentwässerungseinläufe</b>	Anzahl	entfällt	entfällt	entfällt	entfällt	entfällt	entfällt
Daraus abgesaugter Abfall	Mg	entfällt	entfällt	entfällt	entfällt	entfällt	entfällt
<b>Winterdiensteinsätze</b>							
Januar bis März	Anzahl	33	11	59	14	20	49
November und Dezember	Anzahl	12	2	41	8	25	10
davon Volleinsätze	Anzahl	22	2	44	6	16	26
davon Teileinsätze	Anzahl	23	11	56	16	29	33
<b>Streugutverbrauch</b>							
Salz (Natriumchlorid)	Mg	2.213	668	3.462	1.331	2.121	4.666
Magnesiumchloridlösung	Mg	24	6	164	27	18	50
Streusand	Mg	1.958	352	6.791	770	1.715	1.518
Blätongranulat	m³	731	135	823	170	225	259

\* Sollvorgaben lt. Reinigungsplan; die tatsächlich geleisteten Reinigungsstrecken können aufgrund fehlender Kehrkilometer - Erfassungsgeräte nicht ermittelt werden.

Mg = Megagramm, eine Tonne

Quelle: Entsorgungsbetriebe Lübeck GmbH

Kapitel 11

## **11 Kommunale Finanzen und Verwaltung**

Schulden  
Haushalt  
Steuern  
Finanzzuweisungen  
Personal der Stadtverwaltung



## Kommunale Finanzen

### 1100 Schulden der Hansestadt Lübeck 1985 – 2009 (Investitionskredite, ohne Kassenkredite)

Jahr	Einwohner am 30.06. ...	Schulden	
		in Mill. EUR	je Einw. in EUR
1985	210 978	236,35	1 120
1990	214 394	313,89	1 464
1995	216 865	418,68	1 931
1996	216 135	432,37	2 001
1997	215 384	436,03	2 024
1998	214 783	452,16	2 105
1999	213 831	456,37	2 134
2000	213 260	472,41	2 215
2001	213 352	483,48	2 266
2002	213 149	457,88	2 148
2003	212 198	465,16	2 192
2004	212 245	478,54	2 255
2005	211 961	478,79	2 259
2006	210 930	484,62	2 298
2007	210 906	468,03	2 219
2008	211 276	450,77	2 134
2009	209 661	446,38	2 130

Quelle: Statistisches Amt für Hamburg und Schleswig-Holstein, Stat. Ber. L III 1 - j09\_S

### 1101 Schulden der Hansestadt Lübeck 2009 – 2013 (incl. Kassenkredite)

Jahr	Einwohner am 30.06.	Schulden am 31.12.			
		insgesamt		darunter Kassenkredite	je Einw.
		in 1.000 Euro	Veränd. zum Vorjahr in %	in 1.000 Euro	in Euro
2009	209 661	676 407	...	...	3 226
2010	210 092	708 362	4,7	261 053	3 372
2011	210 443	732 629	3,4	295 000	3 482
2012	211 089	759 808	3,7	345 000	3 599
2013	212 084	777 993	2,4	240 000	3 668

Quelle: Statistisches Amt für Hamburg und Schleswig-Holstein, Ber. Kennziffer 14/142, vom 10.06.2014

#### Anmerkung:

Nach dem neuen, den EU-Anforderungen angepassten Schuldenkonzept werden ab 2010 auch Kassenkredite zu den Schulden gerechnet. Bezüglich der Gläubiger wird nicht mehr zwischen „Kreditmarktschulden“ und „Schulden bei öffentlichen Haushalten“ unterschieden, sondern zwischen den Positionen „Schulden beim nicht-öffentlichen Bereich“ und „Schulden beim öffentlichen Bereich“. Beide Positionen beinhalten jeweils die bislang nur nachrichtlich ausgewiesenen Kassenkredite. Bei den in der Tabelle dargestellten Schulden der Kernhaushalte sind diese Positionen zusammengefasst dargestellt.

**1102 Haushaltsübersicht der Hansestadt Lübeck 2012, 2013 und Planung bis 2017- in EUR**

Kategorie	Haushalt		Plan		
	2013	2014	2015	2016	2017
<b>Ergebnisplan</b>					
Erträge	598 293 200	<b>644 744 800</b>	650 039 300	662 363 200	676 781 200
Aufwendungen	681 663 600	<b>715 910 300</b>	723 162 200	735 042 100	746 285 100
Fehlbetrag	83 370 400	<b>71 165 500</b>	73 122 900	72 678 900	69 503 900
<b>Finanzplan</b>					
Einzahlungen lfd. Verwaltungstätigkeit	589 453 600	<b>633 548 500</b>	641 098 000	653 421 900	667 840 200
Auszahlungen lfd. Verwaltungstätigkeit	647 282 100	<b>673 891 800</b>	682 324 600	693 343 700	704 251 800
Einzahlungen Investitions- u. Finanzierungstätigk.	75 600 200	<b>57 763 800</b>	101 397 500	72 204 200	51 606 200
Auszahlungen Investitions- u. Finanzierungstätigk.	109 411 900	<b>91 440 100</b>	134 775 700	107 339 600	124 048 600
Kreditbedarf	42 871 000	<b>33 270 300</b>	73 074 200	65 676 900	36 762 500
Verpflichtungsermächtigungen	44 035 700	<b>38 497 100</b>	...	...	...

Quelle: Hansestadt Lübeck, Haushaltsdaten

**1103 Steuereinnahmen und Finanzausweisungen 2009 - 2014 in 1.000 EUR**

Steuerart	Rechnungsergebnis		Haushaltsplan				
	2009	2010	1.NT 2010	Plan 2011	Plan 2012	Plan 2013	Plan 2014
Grundsteuer A	157	170	170	190	190	190	190
Grundsteuer B	31 548	31 950	31 950	33 892	33 800	34 138	34 479
Gewerbsteuer	57 686	50 001	55 001	55 001	68 001	67 501	67 501
Gemeindeanteil an der Einkommenssteuer	53 521	48 874	49 815	52 137	57 186	61 115	66 229
Gemeindeanteil an der Umsatzsteuer	10 331	10 605	10 605	10 722	11 463	11 807	11 921
Vergnügungssteuer	718	1 400	1 400	1 400	1 501	1 551	1 601
Hundesteuer	727	760	760	760	760	800	800
Zweitwohnungssteuer	801	750	750	900	900	900	900
andere Steuern / Bettensteuer	-	-	-	-	1 000	1 300	1 300
allgemeine Schlüsselzuweisungen	100 031	101 679	101 708	86 829	97 099	98 753	120 790
Sonderzuweisungen	-	462	485	0	153	0	1 221
Fehlbetragszuweisungen	8 493	-	-	-	-	-	-
Schlüsselzuweisungen § 15 FAG	17 362	16 751	16 751	14 297	15 308	16 758	19 836
Ausgleichsleist. nach Familienausgl. § 31a FAG	5 515	5 722	5 722	7 154	5 739	6 236	6 236
sonstige allgemeine Finanzausweisungen	1 024	1 011	711	511	511	461	311
Summe der allgemeinen Deckungsmittel	287 914	270 135	275 828	263 793	293 611	301 510	333 315

Quelle: Hansestadt Lübeck, Bereich Finanzen, Haushaltsplan 2014 Vorbericht

**1104 Schlüsselzuweisungen im kommunalen Finanzausgleich 1985 - 2014**

Jahr	Kreisschlüsselzuweisungen	Gemeinschaftsschlüsselzuweisungen	Allg. Schlüsselzuweisungen für übergemeindliche Aufgaben	insgesamt
<b>in 1000 DM</b>				
1985	42 387	15 731	19 415	77 533
1990	95 272	26 153	21 379	142 804
1995	131 657	39 629	28 210	199 497
2000	143 002	42 529	28 418	213 949
2001	140 774	44 567	28 429	213 770
<b>in 1000 EURO</b>				
2002	74 308	30 873	14 430	119 612
2003	65 544	22 811	12 936	101 291
2004	62 285	22 170	12 322	96 777
2005	67 216	25 808	13 900	106 924
2006	48 168	21 730	12 934	82 832
2007	61 378	25 698	13 673	100 749
2008	71 556	33 429	16 613	121 598
2009	72 102	27 930	17 362	117 394
2010	69 869	32 273	16 751	118 893
2011	59 320	27 508	14 297	101 126
2012	64 436	32 816	15 308	112 560
2013	69 875	32 788	17 290	119 952
2014	84 380	42 230	20 586	147 196

Quelle: Statistisches Amt für Hamburg und Schleswig-Holstein, Stat. Ber. L II 9 - j13SH

## Personal

### 1110 Personalstand der Stadtverwaltung insg. 2008 - 2013

Kategorie, jeweils 31.12.	Ge- schlecht	Kernver- waltung	Senior- Innen- einricht- ungen	Entsor- gungs- betriebe	Gebäude- reinigung )	Lübecker Schwimm- bäder	Kur- betriebe	Gesamt
<b>2008</b>								
Gesamtbestand	m	1 464	90	224	13	46	13	1 850
	w	1 574	515	50	299	43	14	2 495
	ges.	3 038	605	274	312	89	27	4 345
<b>2010</b>								
Gesamtbestand	m	1 424	71	502	22	42	13	2 074
	w	1 591	493	61	303	41	13	2 502
	ges.	3 015	564	563	325	83	26	4 576
<b>2012</b>								
Gesamtbestand	m	1 446	84	533	26	42	11	2 142
	w	1 623	525	73	289	37	11	2 558
	ges.	3 069	609	606	315	79	22	4 700
<b>2013</b>								
Stammpersonal	m	1 352	87	504	*)	31	10	1 984
	w	1 716	400	66	-	31	10	2 223
	ges.	3 068	487	570	-	62	20	4 207
Auszubildende	m	64	7	14	-	5	0	90
	w	49	45	3	-	4	1	102
	ges.	113	52	17	-	9	1	192
Budgetrelevant	m	1 416	94	518	-	36	10	2 074
	w	1 768	445	70	-	35	11	2 329
	ges.	3 184	539	588	-	71	21	4 403
Beurlaubte u. sonst. Beschäftigte ohne Bezüge	m	42	2	23	-	0	0	67
	w	142	70	6	-	2	0	220
	ges.	184	72	29	-	2	0	287
<b>Gesamtbestand</b>	<b>m</b>	<b>1 458</b>	<b>96</b>	<b>541</b>	<b>-</b>	<b>36</b>	<b>10</b>	<b>2 141</b>
	<b>w</b>	<b>1 910</b>	<b>515</b>	<b>76</b>	<b>-</b>	<b>37</b>	<b>11</b>	<b>2 549</b>
	<b>ges.</b>	<b>3 368</b>	<b>611</b>	<b>617</b>	<b>-</b>	<b>73</b>	<b>21</b>	<b>4 690</b>

\*) Die Gebäudereinigung wird ab 2013 in der Kernverwaltung geführt

Quelle: Hansestadt Lübeck, Bereich Personal- und Organisationservice

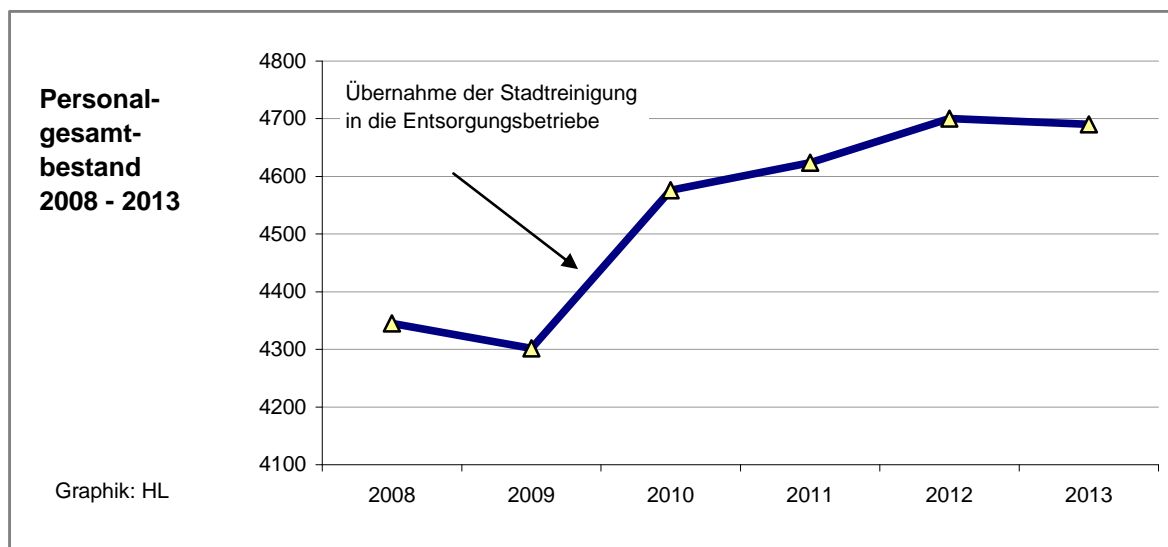



**1111 Personalstand der Kernverwaltung 2008 - 2013 nach ausgewählten Merkmalen**

Gruppe	Geschlecht	2008	2009	2010	2011	2012	2013
Stammpersonal	weiblich	1 428	1 435	1 466	1 454	1 468	1 716
	männlich	1 385	1 390	1 342	1 342	1 360	1 352
	zus.	2 813	2 825	2 808	2 796	2 828	3 068
davon							
BeamtenInnen	weiblich	305	302	307	300	299	304
	männlich	520	529	523	532	532	521
	zus.	825	831	830	832	831	825
Tarifbeschäftigte	weiblich	1 123	1 133	1 159	1 154	1 169	1 412
	männlich	865	861	819	810	828	831
	zus.	1 988	1 994	1 978	1 964	1 997	2 243
nach							
Altersstruktur	unter 30 Jahre	180	184	202	210	220	226
	30 - 39 Jahre	477	433	396	370	370	371
	40 - 49 Jahre	1 006	1 021	1 003	962	929	969
	50 - 59 Jahre	932	938	940	979	1 023	1 188
	60 Jahre und älter	218	249	267	275	286	314
Fachbereich 1 - Bürgermeister	weiblich	178	181	169	171	183	178
	männlich	228	238	163	158	157	163
	zus.	406	419	332	329	340	341
Fachbereich 2 - Wirtschaft u. Soziales	weiblich	325	325	325	307	299	300
	männlich	140	137	131	130	130	126
	zus.	465	462	456	437	429	426
Fachbereich 3 - Umwelt, Sicherheit und Ordnung	weiblich	208	192	196	189	186	180
	männlich	397	397	399	410	417	410
	zus.	605	589	595	599	603	590
Fachbereich 4 - Kultur	weiblich	573	591	617	633	648	671
	männlich	214	216	219	217	224	209
	zus.	787	807	836	850	872	880
Fachbereich 5 - Planen und Bauen	weiblich	144	146	159	154	152	387
	männlich	406	402	430	427	432	444
	zus.	550	548	589	581	584	831

Quelle: Hansestadt Lübeck, Bereich Personal- und Organisationservice

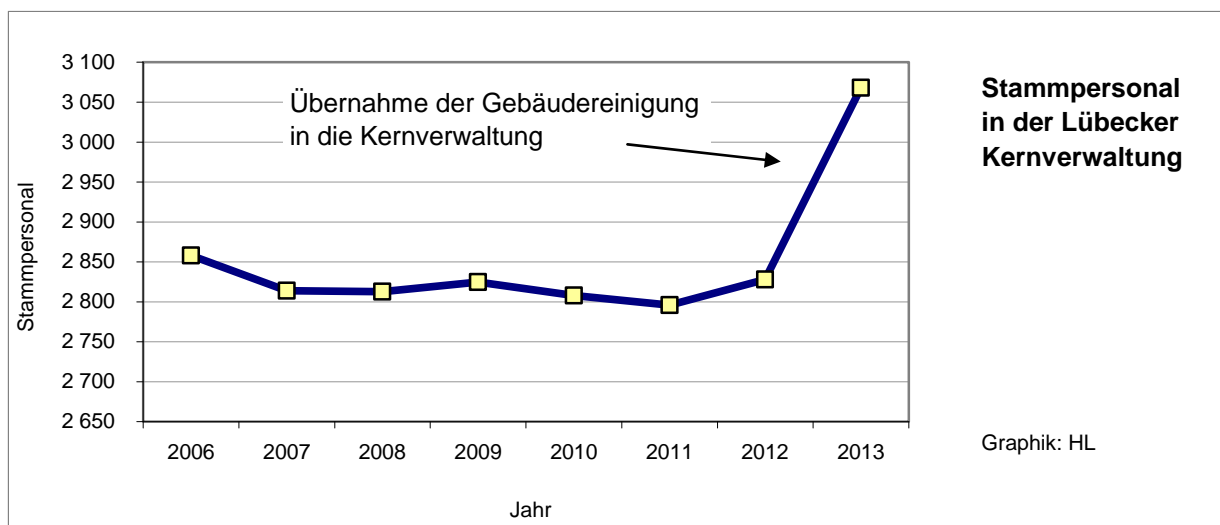



Kapitel 12

## **12 Wahlen**

Kommunalwahlen  
Landtagswahlen  
Bundestagswahlen  
Europawahlen  
Direktwahl des Bürgermeisters  
Bürgerentscheide



**1201 Kommunalwahl 2013 - Stimmenanteile der Parteien**

Merkmal	2013		2008		Veränderung	
	absolut	%	absolut	%	absolut	%-Punkte
Wahlberechtigte	175 620	x	174 677	x	+ 943	x
Wähler/innen	65 139	37,1	72 686	41,6	- 7 547	- 4,5
Ungültige Stimmen	964	1,5	1 328	1,8	- 364	- 0,3
Gültige Stimmen	64 175	98,5	71 358	98,2	- 7 183	+ 0,3
davon entfielen auf					-	-
CDU	20 530	32,0	18 195	25,5	+ 2 335	+ 6,5
SPD	21 693	33,8	20 509	28,7	+ 1 184	+ 5,1
GRÜNE	10 605	16,5	8 256	11,6	+ 2 349	+ 5,0
FDP	2 029	3,2	5 993	8,4	- 3 964	- 5,2
PIRATEN	1 721	2,7	-	-	+ 1 721	+ 2,7
DIE LINKE	2 522	3,9	8 345	11,7	- 5 823	- 7,8
FREIE WÄHLER	977	1,5	-	-	+ 977	+ 1,5
B. "Miteinander"	149	0,2	-	-	+ 149	+ 0,2
BfL	2 602	4,1	8 040	11,3	- 5 438	- 7,2
FUL	489	0,8	-	-	+ 489	+ 0,8
Die PARTEI	831	1,3	-	-	+ 831	+ 1,3
Normann, Helge *	4	0,0	-	-	+ 4	+ 0,0
Raeder, Joachim *	23	0,0	-	-	+ 23	+ 0,0
ZENTRUM	-	-	25	0,0	- 25	- 0,0
BUNT	-	-	1 895	2,7	- 1 895	- 2,7
Krause, Lukas *	-	-	77	0,1	- 77	- 0,1
Bischoff, Mirco *	-	-	23	0,0	- 23	- 0,0

\* = Einzelbewerber

**Erläuterung der Parteikurznamen:**

CDU	Christlich Demokratische Union Deutschlands
SPD	Sozialdemokratische Partei Deutschlands
GRÜNE	BÜNDNIS 90/DIE GRÜNEN
FDP	Freie Demokratische Partei
PIRATEN	PIRATENPARTEI
DIE LINKE	DIE LINKE
FREIE WÄHLER	FREIE WÄHLER
B. "Miteinander"	Bürgerbewegung "Miteinander"
BfL	Bürger für Lübeck (Wählergemeinschaft)
FUL	Freie Unabhängige Lübecker
Die PARTEI	Die PARTEI
ZENTRUM	Deutsche Zentrumspartei
BUNT	Lübecker Bunt e. V. (Wählergemeinschaft)

Quelle: Hansestadt Lübeck, Bereich Logistik, Statistik und Wahlen

**1202 Kommunalwahl 2013 - Sitzverteilung in der Bürgerschaft**

Partei	2013			2008			Zu-/Abn. +/-
	Gesamt	Direkt	Liste	Gesamt	Direkt	Liste	
CDU	16	7	9	15	7	8	1
SPD	16	15	1	18	18	-	-2
GRÜNE	8	3	5	7	2	5	1
FDP	2	-	2	5	-	5	-3
PIRATEN	1	-	1	-	-	-	1
DIE LINKE (ehem. PDS)	2	-	2	7	-	7	-5
FREIE WÄHLER	1	-	1	-	-	-	1
BfL	2	-	2	7	-	7	-5
BUNT	-	-	-	1	-	1	-1
Die PARTEI	1	-	1	-	-	-	1
Summe	49	25	24	60	27	33	-11

Quelle: Hansestadt Lübeck, Bereich Logistik, Statistik und Wahlen

**1203 Kommunalwahl 2013 - Wahlkreisergebnisse in Prozent**

Wahlkreis	Wahlbeteiligung	ungültige Stimmen	CDU	SPD	GRÜNE	FDP	PIRATEN	DIE LINKE	FREIE WÄHLER	"Mit einander"	BfL	FUL	Die PARTEI	Einzelbewerber
1	36,6	1,8	23,7	26,9	30,1	2,9	3,6	5,7	0,8	0,6	2,3	0,8	1,6	1,1
2	40,6	1,4	19,8	27,8	30,1	3,9	3,7	6,3	1,7	0,8	3,2	0,7	2,1	0,0
3	54,1	0,6	28,6	25,4	31,0	3,4	1,8	3,6	1,0	0,3	2,3	0,9	1,5	0,0
4	37,7	1,2	30,0	36,4	18,9	2,0	2,6	3,6	1,2	0,7	2,9	0,6	1,1	0,0
5	43,3	1,1	34,4	31,8	17,2	4,0	2,2	3,2	1,7	0,0	3,4	0,7	1,4	0,0
6	38,3	1,3	29,4	33,0	20,6	3,0	3,3	3,1	0,9	0,0	5,2	0,7	0,8	0,0
7	48,7	1,4	38,2	29,3	15,8	2,9	3,9	2,9	1,2	0,0	3,7	0,8	1,4	0,0
8	22,9	2,7	24,8	51,9	7,5	2,1	2,9	4,1	2,4	0,0	2,7	1,0	0,6	0,0
9	31,8	1,4	33,1	43,5	8,2	2,4	2,4	2,8	0,8	0,4	4,8	0,9	0,7	0,0
10	33,4	2,0	26,1	35,6	16,2	2,6	3,1	5,2	1,5	0,7	4,6	2,5	1,9	0,0
11	25,8	1,9	22,6	37,9	16,9	2,7	4,2	7,0	2,0	0,7	3,9	0,5	1,6	0,0
12	30,9	1,6	30,6	40,5	11,7	2,8	3,1	4,7	1,6	0,0	3,5	0,7	0,8	0,0
13	29,5	1,5	25,1	33,5	18,1	2,3	3,9	6,1	1,7	0,0	5,2	1,4	2,6	0,0
14	39,1	1,9	34,8	38,5	11,0	3,6	2,5	2,7	2,5	0,0	2,9	0,9	0,8	0,0
15	32,1	1,6	29,8	42,4	10,1	3,1	3,1	3,4	1,2	0,0	4,1	0,6	2,2	0,0
16	31,1	1,8	30,9	43,0	9,9	2,3	3,5	3,5	1,2	0,0	4,0	0,5	1,2	0,0
17	47,2	1,4	32,6	28,8	20,1	4,2	2,0	3,8	3,4	0,0	3,5	0,5	1,1	0,0
18	44,2	1,5	35,7	29,6	16,9	6,2	2,1	3,4	1,1	0,0	3,6	0,4	0,9	0,0
19	30,9	1,8	30,2	40,8	11,9	2,9	2,5	4,8	1,6	0,4	3,2	0,2	1,5	0,0
20	38,1	2,1	38,9	34,2	13,3	2,9	1,9	3,4	1,1	0,1	2,5	0,3	1,3	0,0
21	39,1	1,4	31,5	36,3	15,6	2,9	2,4	4,8	0,6	0,0	3,9	0,6	1,4	0,0
22	37,6	1,3	30,4	31,8	10,3	2,5	2,0	2,8	1,1	0,0	17,6	0,4	1,1	0,0
23	27,1	1,8	31,1	43,1	7,8	1,3	3,0	6,1	1,8	0,7	4,3	0,3	0,7	0,0
24	35,6	1,6	36,7	34,8	10,7	2,8	2,3	3,0	2,9	0,7	4,0	0,6	1,6	0,0
25	45,0	1,0	50,7	22,3	13,2	4,2	1,5	2,5	1,4	0,0	2,3	1,1	0,9	0,0
insg.	37,1	1,5	32,0	33,8	16,5	3,2	2,7	3,9	1,5	0,2	4,1	0,8	1,3	0,0

Quelle: Hansestadt Lübeck, Bereich Logistik, Statistik und Wahlen

# Hansestadt LÜBECK

Die 25 Wahlkreise zur Kommunalwahl 2013  
in der Hansestadt Lübeck

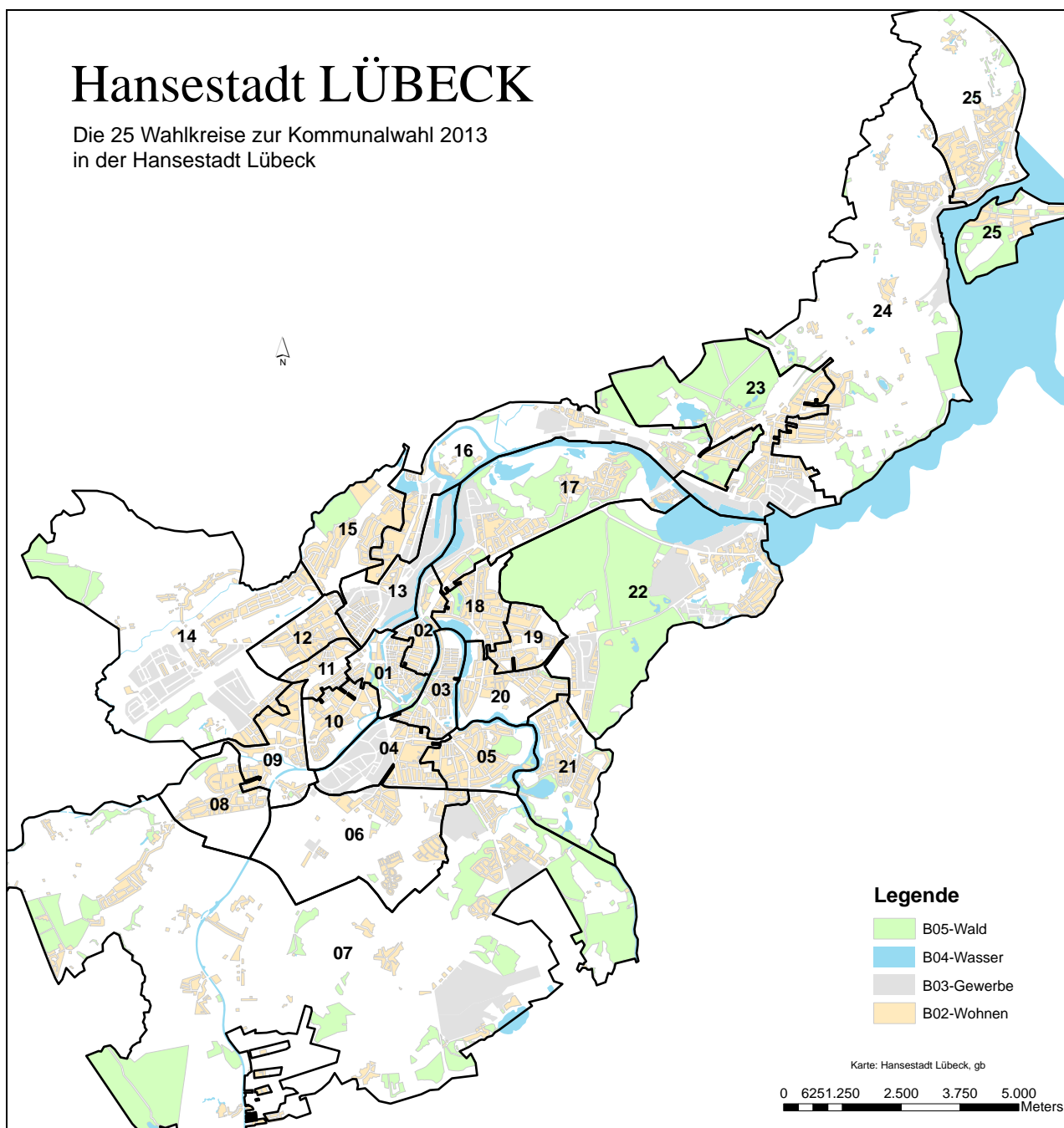

## Räumliche Lage der Wahlkreise

1 Innenstadt I	10 St. Lorenz Süd	19 St. Gertrud III
2 Innenstadt II	11 St. Lorenz	20 St. Gertrud IV
3 St. Jürgen I	12 St. Lorenz Nord I	21 St. Gertrud V
4 St. Jürgen II	13 St. Lorenz Nord II	22 Schlutup
5 St. Jürgen III	14 St. Lorenz Nord III	23 Kücknitz
6 St. Jürgen IV	15 St. Lorenz Nord IV	24 Kücknitz - Travemünde
7 St. Jürgen - Land	16 St. Lorenz Nord - Kücknitz	25 Travemünde
8 Moisling	17 St. Gertrud I	
9 Buntekuh	18 St. Gertrud II	

**1204 Landtagswahl 2012 - Lübeck insg. und Wahlkreisergebnisse**

Kategorie	Wahlkreis 19 OH-Süd Lübecker Teil)		Wahlkreis 32 Lübeck-Ost		Wahlkreis 33 Lübeck-West		Lübeck insg.	
	Anzahl	in %	Anzahl	in %	Anzahl	in %	Anzahl	in %
Wahlberechtigte	15 134	x	76 205	x	75 119	x	166 458	x
Wähler/innen - ungültige Erststimmen	8 409	<b>55,6</b>	37 745	<b>49,5</b>	39 983	<b>53,2</b>	86 137	<b>51,7</b>
gültige Erststimmen	254	3,0	1 040	2,8	959	2,4	2 253	2,6
	8 155	97,0	36 705	97,2	39 024	97,6	83 884	97,4
von den gültigen Erststimmen entfallen auf den jeweiligen Bewerber der ...								
1 CDU	3 206	39,3	10 338	28,2	9 796	25,1	23 340	27,8
2 SPD	2 981	36,6	16 656	45,4	16 427	42,1	36 064	43,0
3 FDP	451	5,5	1 471	4,0	1 597	4,1	3 519	4,2
4 GRÜNE	621	7,6	3 607	9,8	6 094	15,6	10 322	12,3
5 DIE LINKE	255	3,1	1 217	3,3	1 449	3,7	2 921	3,5
7 PIRATEN	641	7,9	3 416	9,3	3 409	8,7	7 466	8,9
12 Die PARTEI	-	-	-	-	252	0,6	252	0,6
gewählter Bewerber: Partei	Hartmut Hamerich CDU		Hans Müller SPD		Wolfgang Baasch SPD		x x	x x
ungültige Zweitstimmen	177	2,1	652	1,7	568	1,4	1 397	1,6
gültige Zweitstimmen	8 232	97,9	37 093	98,3	39 415	98,6	84 740	98,4
von den gültigen Zweitstimmen entfallen auf ...								
1 CDU	2 774	33,7	8 954	24,1	8 434	21,4	20 162	23,8
2 SPD	2 764	33,6	14 054	37,9	14 266	36,2	31 084	36,7
3 FDP	793	9,6	2 326	6,3	2 633	6,7	5 752	6,8
4 GRÜNE	785	9,5	4 992	13,5	7 232	18,3	13 009	15,4
5 DIE LINKE	177	2,2	1 218	3,3	1 216	3,1	2 611	3,1
6 SSW	208	2,5	1 071	2,9	1 117	2,8	2 396	2,8
7 PIRATEN	584	7,1	3 607	9,7	3 701	9,4	7 892	9,3
8 FREIE WÄHLER	41	0,5	191	0,5	192	0,5	424	0,5
9 NPd	55	0,7	358	1,0	286	0,7	699	0,8
10 FAMILIE	39	0,5	280	0,8	307	0,8	626	0,7
11 MUD	12	0,1	42	0,1	31	0,1	85	0,1

**Erläuterung der Parteikurzbezeichnungen**

1 CDU	Christlich Demokratische Union Deutschlands
2 SPD	Sozialdemokratische Partei Deutschlands
3 FDP	Freie Demokratische Partei
4 GRÜNE	BÜNDNIS 90/DIE GRÜNEN
5 DIE LINKE	DIE LINKE
6 SSW	Südschleswigscher Wählerverband
7 PIRATEN	Piratenpartei
8 FREIE WÄHLER	Freie Wähler Schleswig-Holstein
9 NPd	Nationaldemokratische Partei Deutschlands
10 FAMILIE	Familien-Partei Deutschlands
11 MUD	Maritime Union Deutschland

Quelle: Hansestadt Lübeck, Bereich Logistik, Statistik und Wahlen



zu Tabelle 1204 (Landtagswahl):

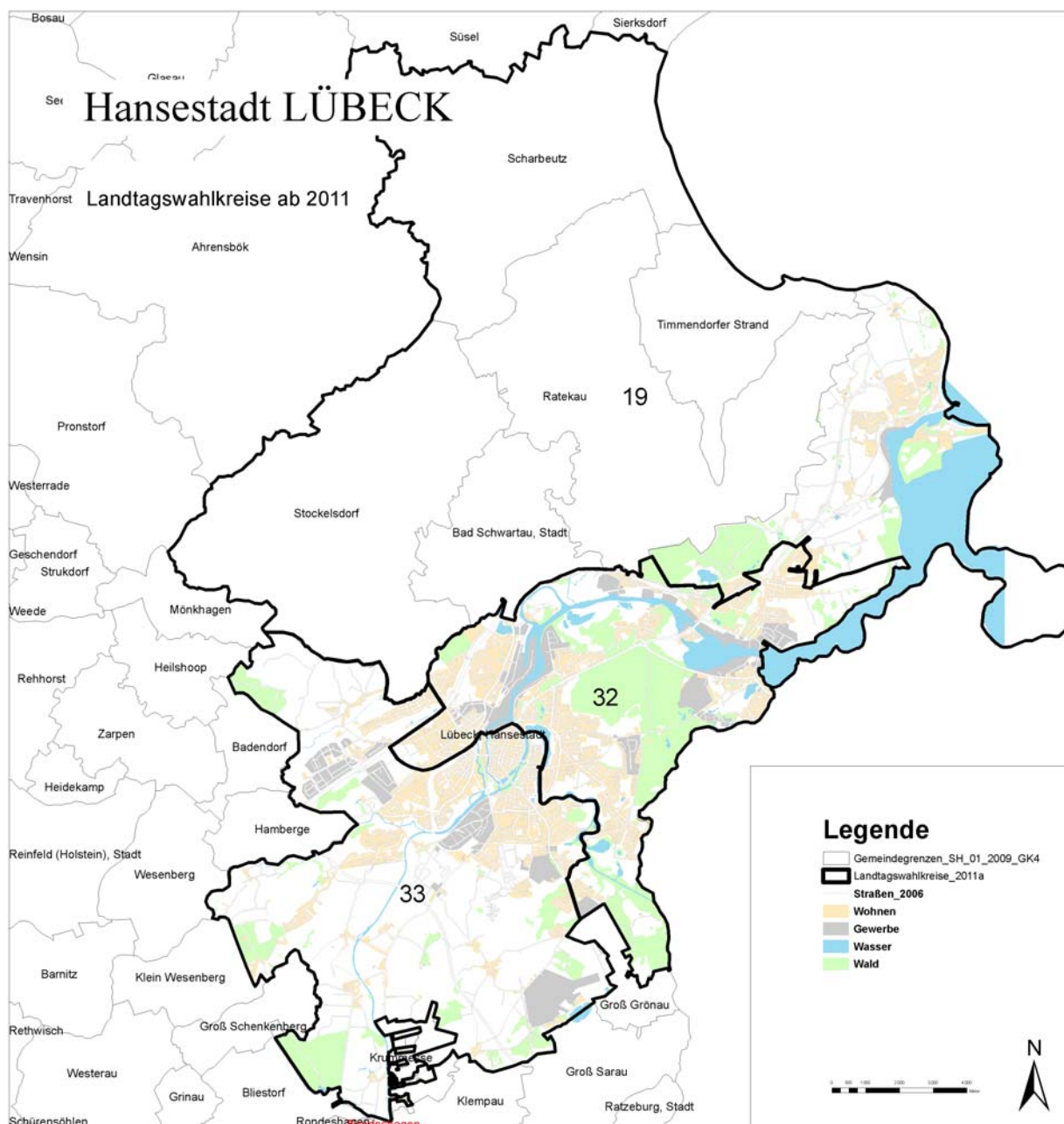

**1205 Bundestagswahl 2013 - Wahlkreis 11 - Lübeck**

NR KandidatIn/Partei	2013	%	2009	%	Gewinne/ Verluste in %-Pkt.
Wahlberechtigte	181 923	-	180 424	-	-
Wähler/innen	124 711	-	124 624	-	-
Wahlbeteiligung	-	68,6	-	69,1	-0,5
<b>Erststimmen</b>					
ungültige Erststimmen	1 563	1,3	3 524	2,8	-1,6
gültige Erststimmen insg.	123 148	98,7	84 355	67,7	31,1
davon entfielen auf:					
1 CDU	44 896	53,2	36 745	43,6	9,7
2 SPD	50 119	59,4	44 393	52,6	6,8
3 FDP	2 958	3,5	13 296	15,8	-12,3
4 GRÜNE	9 475	11,2	14 098	16,7	-5,5
5 DIE LINKE.	6 662	7,9	10 973	13,0	-5,1
6 NPD	948	1,1	1 595	1,9	-0,8
10 AfD	4 152	4,9	-	-	-
11 Freie Wähler	1 113	1,3	-	-	-
<b>Zweitstimmen</b>					
ungültige Zweitstimmen	1 440	1,2	3 284	2,6	-1,5
gültigeZweitstimmen insg.	123 271	98,8	121 340	97,4	1,5
davon entfielen auf:					
1 CDU	42 218	34,8	32 970	27,2	7,6
2 SPD	42 083	34,7	36 578	30,1	4,5
3 FDP	5 857	4,8	17 173	14,2	-9,3
4 GRÜNE	13 638	11,2	16 764	13,8	-2,6
5 DIE LINKE.	7 970	6,6	12 002	9,9	-3,3
6 Piraten	2 994	2,5	3 010	2,5	0,0
7 Rentner	422	0,3	1 197	1,0	-0,6
8 NPD	974	0,8	1 412	1,2	-0,4
9 MLPD	93	0,1	90	0,1	0,0
10 AfD	5 323	4,4	-	-	-
11 Freie Wähler	781	0,6	-	-	-
12 Tierschutz	918	0,8	-	-	-
13 sonstige 2009	-	-	144	0,1	-

**Erläuterung der Parteikurzbezeichnungen:**

1 CDU	Christlich Demokratische Union Deutschlands
2 SPD	Sozialdemokratische Partei Deutschlands
3 FDP	Freie Demokratische Partei
4 GRÜNE	BÜNDNIS 90/DIE GRÜNEN
5 DIE LINKE.	DIE LINKE
6 PIRATEN	Piratenpartei Deutschland
7 RENTNER	Rentner-Partei-Deutschland
8 NPD	Nationaldemokratische Partei Deutschlands
9 MLPD	Marxistisch-Leninistische Partei Deutschlands
10 AfD	Alternative für Deutschland
11 Freie Wähler	Freie Wähler
12 Tierschutzpartei	Tierschutzpartei

Quelle: Hansestadt Lübeck, Bereich Logistik, Statistik und Wahlen

Bundestagswahl 2013, Wahlkreis 11 - Lübeck

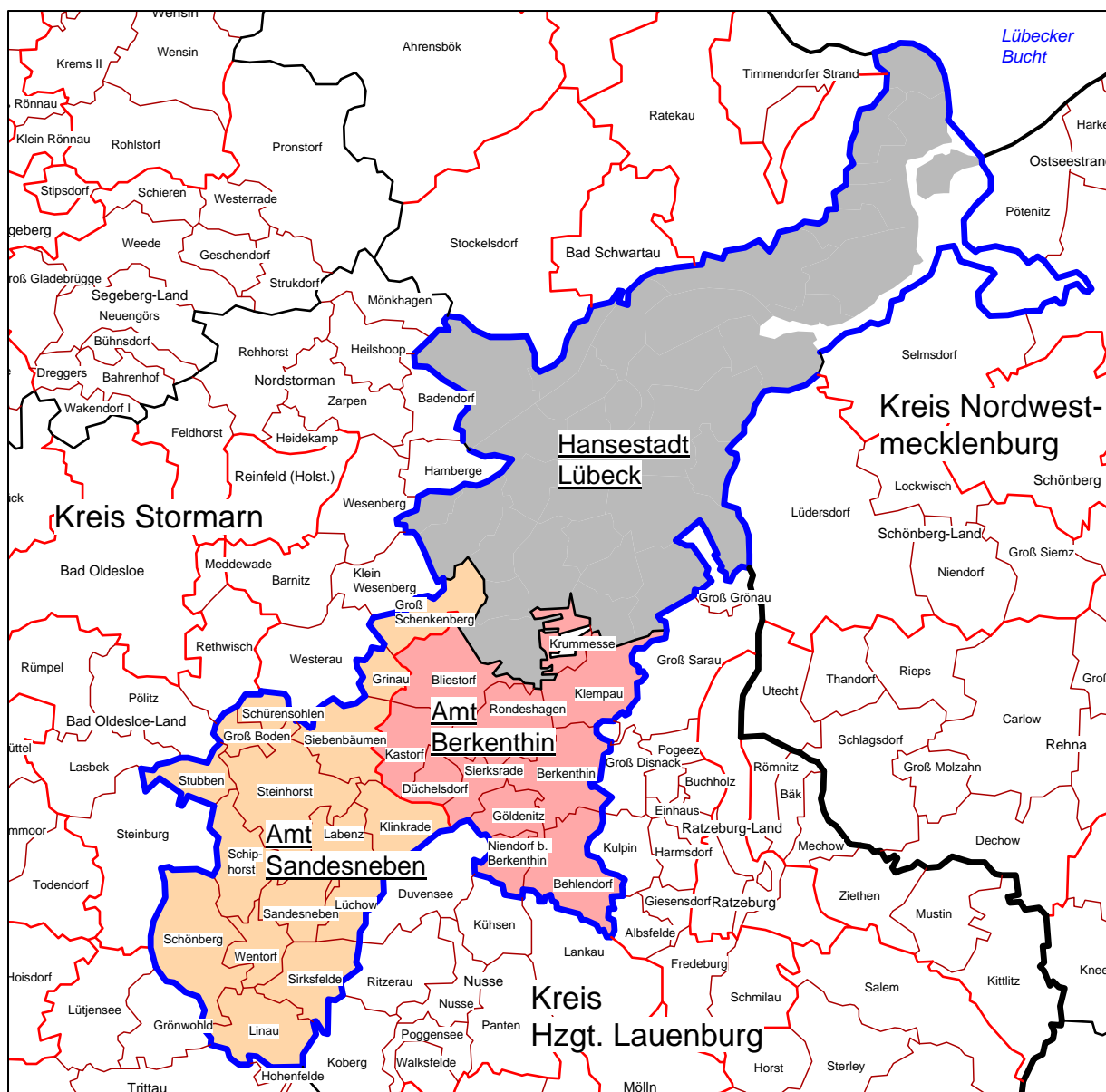

Kartographie: Hansestadt Lübeck, Abt. Statistik

## 1206 Europawahl 2014

NR	Partei	2014		2009		2004	
		Anzahl	%	Anzahl	%	Anzahl	%
	Wahlberechtigte	167 198		166 078		164 951	-
	Wähler/innen	62 933		56 287	33,9	54 750	33,2
	ungültige Stimmen	424	0,7	533	0,9	870	1,6
	gültige Stimmen	62 509	99,3	55 754	99,1	53 880	98,4
	davon entfielen auf ...						
	1 CDU	17 141	26,3	16 605	29,8	21 763	40,4
	2 SPD	21 356	32,8	15 769	28,3	16 040	29,8
	3 GRÜNE	9 556	14,7	9 287	16,7	8 453	15,7
	4 FDP	1 953	3,0	6 646	11,9	2 961	5,5
	5 DIE LINKE	3 747	5,7	3 059	5,5		
	6 Die Tierschutzpartei	735	1,1	493	0,9	562	1,0
	7 FAMILIE	345	0,5	500	0,9	295	0,5
	8 REP	66	0,1	284	0,5	330	0,6
	9 DIE FRAUEN			157	0,3	181	0,3
	10 Volksabstimmung	124	0,2	107	0,2		
	11 PBC	67	0,1	99	0,2	117	0,2
	12 ödp	164	0,3	101	0,2	90	0,2
	13 DKP	39	0,1	35	0,1	54	0,1
	14 CM	29	0,0	46	0,1	69	0,1
	15 AUFBRUCH			37	0,1	48	0,1
	16 PSG	18	0,0	16	0,0	38	0,1
	17 BüSo	11	0,0	12	0,0	37	0,1
	18 50Plus			97	0,2	-	-
	19 AUF	65	0,1	46	0,1	-	-
	20 BP	19	0,0	37	0,1	-	-
	21 DVU			248	0,4	-	-
	22 DIE GRAUEN			117	0,2	670	1,2
	23 DIE VIOLETTEN			87	0,2	-	-
	24 EDE			23	0,0	-	-
	25 FBI			34	0,1	-	-
	26 FÜR VOLKSENTSCHEIDE			50	0,1	-	-
	27 FW FREIE WÄHLER	551	0,8	225	0,4	-	-
	28 Newropeans			35	0,1	-	-
	29 PIRATEN	1 264	1,9	724	1,3	-	-
	30 RRP			284	0,5	-	-
	31 RENTNER			494	0,9	-	-
	32 AfD	4 334	6,6				
	sonstige	925	1,4	-	-	396	0,7

Quelle: Hansestadt Lübeck, Bereich Logistik, Statistik und Wahlen

## 1207 Direktwahl des Bürgermeisters der Hansestadt Lübeck am 6. und 20.11.2011

Nr	Kandidat/-in	Erster Wahlgang 06.11.2011		Stichwahl 20.11.2011	
		Anzahl	in %	Anzahl	in %
	Wahlberechtigte	174 575	-	174 477	-
	Wähler/-innen / Wahlbeteiligung	67 939	38,9	55 594	31,9
	Briefwahl	8 536	12,6	7 445	13,4
	ungültige Stimmen	533	0,8	1 084	1,9
	gültige Stimmen insg.	67 406	100,0	54 510	100,0
	davon entfielen auf ...				
1	<b>Dinges-Dierig, Alexandra - CDU</b>	<b>18 860</b>	<b>28,0</b>	<b>21 140</b>	<b>38,8</b>
2	Erz, Mathias (unabh.)	2 174	3,2	-	-
3	Fürter, Thorsten (Grüne)	13 099	19,4	-	-
4	Klix, Harald (unabh.)	2 489	3,7	-	-
5	<b>Saxe, Bernd - SPD</b>	<b>28 384</b>	<b>42,1</b>	<b>33 370</b>	<b>61,2</b>
6	Schulz, Jens Uwe (Linke)	2400	3,6	-	-

1. Wahlgang

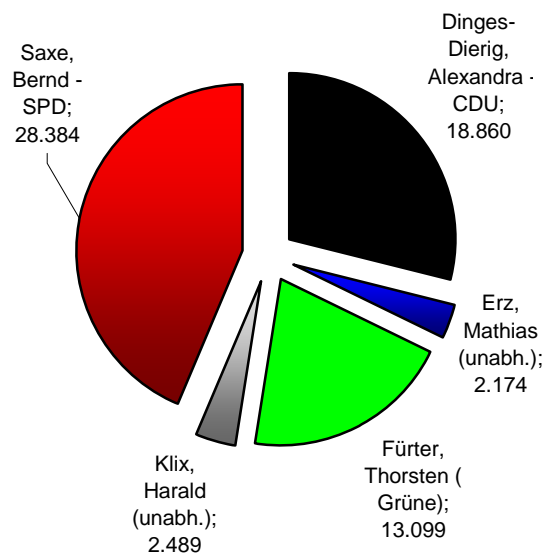

Stichwahl

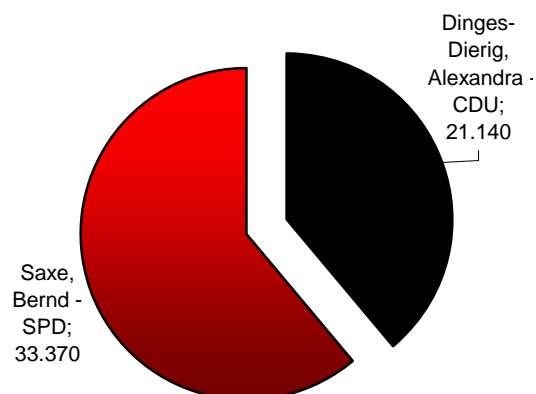

Quelle: Hansestadt Lübeck, Bereich Logistik, Statistik und Wahlen

**1208 Direktwahl des Bürgermeisters der Hansestadt Lübeck am 4. und 18.09.2005**

Nr	Kandidat/-in	Erster Wahlgang 04.09.2005		Stichwahl 18.09.2005	
		Anzahl	in %	Anzahl	in %
	Wahlberechtigte	173 572	-	173 587	-
	Wähler/-innen / Wahlbeteiligung	73 386	42,3	107 893	62,2
	Briefwahl	12 850	17,5	13 178	12,2
	ungültige Stimmen	406	0,6	1 586	1,5
	gültige Stimmen insg.	72 980	100,0	106 307	100,0
	davon entfielen auf ...				
1	Susanne Hilbrecht - GRÜNE	3 380	4,6	-	-
2	<b>Michael Koch - CDU</b>	<b>17 530</b>	<b>24,0</b>	<b>40 407</b>	<b>38,0</b>
3	Gabriele Meißel - unabh.	2 701	3,7	-	-
4	Dr. Raimund Mildner - unabh.	14 956	20,5	-	-
5	<b>Bernd Saxe - SPD</b>	<b>34 413</b>	<b>47,2</b>	<b>65 900</b>	<b>62,0</b>

**1. Wahlgang**

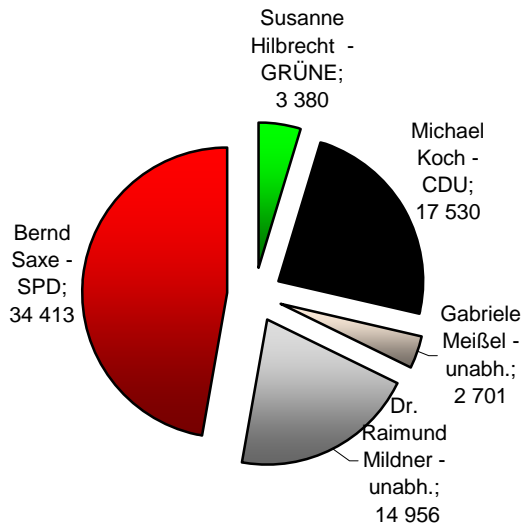

**Stichwahl**

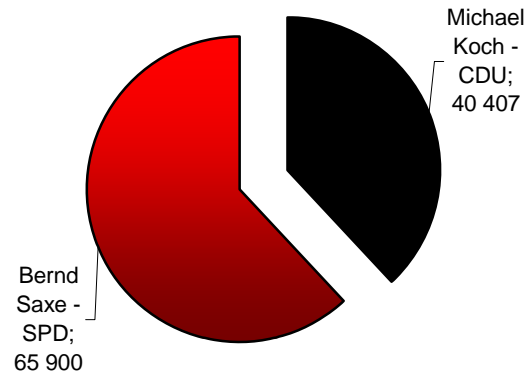

Quelle: Hansestadt Lübeck, Bereich Logistik, Statistik und Wahlen

Rechtliche Grundlagen der Direktwahl des Bürgermeisters:

Die rechtlichen Grundlagen für die Direktwahl der hauptamtlichen Bürgermeister und Bürgermeisterinnen in Schleswig-Holstein sind mit der Neufassung der Gemeindeordnung am 1.4.1998 in Kraft getreten. Die grundlegenden Bestimmungen der Direktwahl finden sich in den §§ 57 und 57a der Gemeindeordnung (Wahlgrundsätze, Amtszeit, Zeitpunkt der Wahl, Stellenausschreibung). Für die Durchführung des Wahlverfahrens sind das Gemeinde- und Kreiswahlgesetz und die Gemeinde- und Kreiswahlordnung anzuwenden.

**1209 Direktwahl des Bürgermeisters der Hansestadt Lübeck am 5. und 19.12.1999**

Kategorie	Erster Wahlgang 05. Dezember 1999		Stichwahl 19. Dezember 1999	
	Anzahl	in %	Anzahl	in %
Wahlberechtigte	170 695	x	170 702	x
Wähler/-innen/Wahlbeteiligung	73 411	43,0	77 700	45,5
darunter Briefwahl	8 369	11,4	7 963	10,2
ungültige Stimmen	364	0,5	343	0,4
gültige Stimmen	73 047	99,5	77 357	99,6
davon entfielen auf				
Dr. Beate Hoffmann	4 811	6,6	-	-
Dr. Hans-Achim Roll (CDU)	32 758	44,8	32 984	42,6
Hans-Bernhard Saxe (SPD)	32 409	44,4	44 373	57,4
Peter Wolter	3 069	4,2	-	-

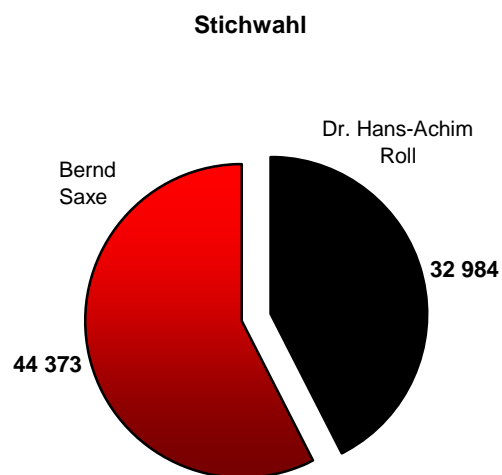
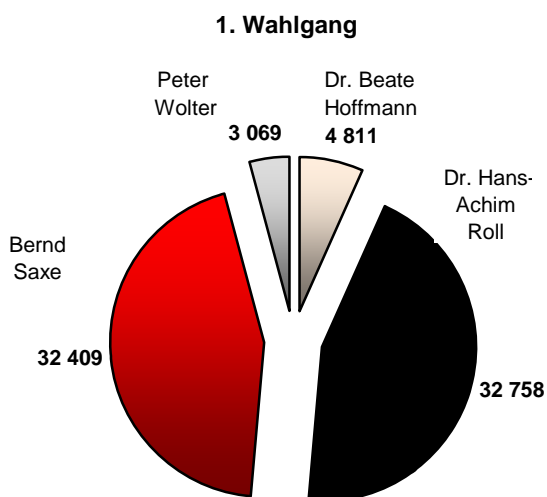

Quelle: Hansestadt Lübeck, Bereich Logistik, Statistik und Wahlen

## 1220 Wahlen in der Hansestadt Lübeck seit 1946

Wahlart / Wahltag	Wahl- berechtigte	Wähler/ Wählerinnen	Wahl- beteiligung	ungültige Stimmen	Von den gültigen Stimmen entfielen auf ...					
					SPD	CDU	FDP	GRÜNE	LINKE	Andere
<b>Europawahlen</b>										
10.06.1979	172 513	109 295	63,4	0,3	49,4	42,9	4,6	2,6	-	0,5
17.06.1984	170 754	95 836	56,1	0,8	46,1	39,7	3,5	7,9	-	2,8
18.06.1989	170 662	92 824	54,4	0,8	47,3	31,8	4,5	6,6	-	9,7
12.06.1994	171 742	80 540	46,9	1,0	38,8	36,8	3,0	12,4	-	9,0
13.06.1999	165 984	53 132	32,0	0,8	38,2	45,4	2,9	7,3	-	6,3
13.06.2004	164 951	54 750	33,2	1,6	29,8	40,4	5,5	15,7	-	8,7
07.06.2009	166 078	56 287	33,9	0,9	28,3	29,8	11,9	16,7	5,5	13,3
25.05.2014	167 198	62 933	37,6	0,7	34,2	27,4	3,1	15,3	6,0	23,3
<b>Bundestagswahlen <sup>1)</sup></b>										
14.08.1949	160 960	131 849	81,9	3,3	36,2	25,5	15,0	-	-	23,3
06.09.1953	163 366	143 372	87,8	2,8	30,6	47,5	4,1	-	-	17,8
15.09.1957	167 204	148 902	89,1	5,0	32,9	51,3	5,8	-	-	9,9
17.09.1961	173 748	153 060	88,1	6,4	40,0	42,1	11,7	-	-	6,2
19.09.1965	177 503	153 232	86,3	2,8	43,3	45,1	7,3	-	-	4,3
28.09.1969	175 202	151 284	86,3	1,3	47,9	42,8	4,5	-	-	4,8
19.11.1972	180 686	163 072	90,3	0,6	53,9	37,0	8,2	-	-	0,9
03.10.1976	174 805	156 996	89,8	0,5	51,4	40,0	7,8	-	-	0,8
05.10.1980	171 462	149 908	87,4	0,7	51,7	35,5	11,3	1,1	-	0,4
06.03.1983	171 079	149 064	87,1	1,0	46,3	43,4	5,0	4,9	-	0,4
25.01.1987	171 429	138 666	80,9	1,0	43,3	40,3	7,8	7,6	-	0,9
02.12.1990	172 415	129 441	75,1	1,3	40,7	41,4	10,3	4,3	0,5	2,9
16.10.1994	171 209	132 575	77,4	1,3	43,0	39,0	5,7	8,5	1,4	2,4
27.09.1998	166 635	130 874	78,5	1,6	48,1	32,6	6,3	7,5	1,4	4,1
22.09.2002	165 375	126 336	76,4	1,3	48,2	31,3	6,5	9,9	1,6	2,5
18.09.2005	164 988	120 580	73,1	1,8	44,0	30,6	8,3	9,2	5,7	2,3
27.09.2009	165 928	113 336	68,3	1,9	30,5	26,6	14,0	13,9	10,1	4,9
22.09.2013	167 287	113 351	67,8	1,2	34,5	33,7	4,7	11,2	6,6	9,3
<b>Landtagswahlen <sup>2)</sup></b>										
20.04.1947	146 314	106 270	72,6	5,7	53,5	26,3	3,6	-	-	16,7
09.07.1950	163 740	125 931	76,9	3,1	37,8	17,3	9,2	-	-	35,8
12.09.1954	161 911	125 609	77,6	2,1	37,9	30,6	8,4	-	-	23,1
28.09.1958	168 092	130 726	77,8	1,4	40,2	44,0	4,8	-	-	10,9
23.09.1962	176 157	120 759	68,6	1,3	44,9	44,0	5,3	-	-	5,8
23.04.1967	175 669	130 370	74,2	0,8	43,9	45,1	4,1	-	-	6,9
25.04.1971	181 123	141 755	78,3	0,6	46,8	47,3	3,7	-	-	2,2
13.04.1975	176 047	141 366	80,3	0,5	46,2	46,0	6,5	-	-	1,3
29.04.1979	172 539	138 092	80,0	0,4	48,0	44,1	5,2	2,2	-	0,6
13.03.1983	170 851	140 130	82,0	0,3	50,8	44,2	1,6	3,1	-	0,3
13.09.1987	170 339	123 124	72,3	0,6	50,4	40,6	4,1	3,8	-	1,1
08.05.1988	170 141	125 952	74,0	0,8	60,1	30,1	3,4	2,8	-	3,6
05.04.1992	172 377	114 828	66,6	0,8	47,4	30,1	4,8	6,7	-	11,1
24.03.1996	168 838	112 040	66,4	1,1	42,5	34,4	5,3	9,4	-	8,5
27.02.2000	164 959	102 858	62,4	1,3	47,3	31,0	6,8	8,2	-	9,5
20.02.2005	164 304	98 967	60,2	1,7	43,8	34,5	6,2	7,3	-	8,2
27.09.2009	165 148	112 369	68,0	2,5	30,7	25,6	13,6	14,1	8,2	7,8
06.05.2012	166 458	86 137	51,7	1,6	36,7	23,8	6,8	15,4	3,1	14,2
<b>Kommunalwahlen</b>										
13.10.1946 <sup>3)</sup>	161 530	105 055	65,0	-	49,1	31,5	1,5	-	-	17,9
24.10.1948	160 306	112 910	70,4	5,4	45,0	28,8	9,6	-	-	16,7
29.04.1951	163 391	123 221	75,4	3,1	39,5	-	-	-	-	60,5
24.04.1955	159 719	120 116	75,2	1,7	37,6	34,3	7,2	-	-	20,9
25.10.1959	167 065	127 103	76,1	1,4	42,3	39,6	6,5	-	-	11,7
11.03.1962	172 411	119 048	69,0	1,1	45,4	40,4	7,0	-	-	7,2
13.03.1966	175 848	113 866	64,8	1,1	49,6	43,5	6,9	-	-	-
26.04.1970	182 339	130 076	71,3	0,8	48,3	43,8	5,2	-	-	2,7
24.03.1974	177 276	137 152	77,4	0,7	40,3	49,3	9,5	-	-	0,8
05.03.1978	172 763	128 604	74,4	0,8	46,3	47,3	5,6	-	-	0,9
07.03.1982	170 170	117 181	68,9	0,9	40,6	46,8	5,5	-	-	7,1
02.03.1986	170 336	104 860	61,6	0,7	43,8	39,7	2,3	7,9	-	6,3
25.03.1990	170 408	109 539	64,3	0,5	45,1	38,4	5,4	5,5	-	5,6
20.03.1994	170 837	110 692	64,8	1,0	41,3	31,7	2,8	10,5	-	13,7
22.03.1998	172 660	98 971	57,3	0,9	41,2	38,1	3,0	7,9	-	9,8
02.03.2003	171 420	86 336	50,4	1,2	32,4	50,0	5,2	9,2	-	3,1
25.05.2008	174 677	72 686	41,6	1,8	28,7	25,5	8,4	11,6	-	25,8
26.05.2013	175 620	65 139	37,1	1,5	33,8	32,0	3,2	16,5	3,9	10,6

1) Zweitstimmen-Ergebnisse für das Stadtgebiet. Wahlkreisergebnisse s. Tab. 1205

3) Jeder Wahlberechtigte hatte 3 Stimmen

2) Ergebnisse für das Stadtgebiet, ab 2000 Zweitstimmen-Ergebnisse. Wahlkreisergebnisse s. Tab. 1204

Quelle: Hansestadt Lübeck, Bereich Logistik, Statistik und Wahlen



## 1230 Bürgerbegehren und Bürgerentscheide in der Hansestadt Lübeck

### Otto-Anthes-Realschule

#### Bürgerbegehren vom 14.12.1990

Zahl der Wahlberechtigten zur letzten Kommunalwahl	170 336
erforderliche Quorum ( = 10 % der Wahlberechtigten)	17 040
eingereichte Unterschriften	26 129
geprüfte Unterschriften:	19 185
davon ungültig	2 145
Ergebnis: Quorum erreicht	

#### Bürgerentscheid vom 21.04.1991

##### Abstimmungsfrage:

Die Bürgerschaft der Hansestadt Lübeck hat am 13.12.1990 den Beschluß gefaßt, die Otto-Anthes-Schulen am jetzigen Standort auslaufen zu lassen und den heutigen Standort der Otto-Anthes-Schule zum endgültigen Standort der Integrierten Gesamtschule Lübeck zu machen. Sind Sie dafür, daß dieser Beschluß aufgehoben wird ?

Abstimmungsberechtigte	171 051
Abgegebene Stimmen	37 887
Abstimmungsbeteiligung	22,1 %
ungültige Stimmen	106
Ja-Stimmen	23 955 = 14,0 % der Wahlberechtigten
Nein-Stimmen	13 826

Die erforderliche Anzahl an Ja-Stimmen  
(25 % der Abstimmungsberechtigten = 42.763 Stimmen)  
wurde nicht erreicht !

##### Ergebnis:

Die Otto-Anthes-Schule wird in eine  
Integrierte Gesamtschule umgewandelt

### Flughafen Lübeck

#### Bürgerbegehren vom 07.01.2010

Zahl der Wahlberechtigten zur letzten Kommunalwahl	174 677
erforderliche Quorum ( = 10 % der Wahlberechtigten)	17 467
eingereichte und geprüfte Unterschriften	56 253
davon gültig	41 887
ungültig	14 366
Ergebnis: Quorum erreicht	

#### Bürgerentscheid vom 25.04.2010

##### Abstimmungsfrage:

"Soll die Hansestadt Lübeck den Lübecker Flughafen abweichend vom Bürgerbeschluss vom 26. November 2009 (TOP 16.a, Drs.-Nr. 184) in Eigenregie ausbauen und nach erfolgtem Ausbau bis einschließlich 2012 weiterführen, auch wenn vorher kein privater Investor gefunden wird ?" Ja / Nein

Abstimmungsberechtigte	173 838
Abgegebene Stimmen	54 636
Abstimmungsbeteiligung	31,4
ungültige Stimmen	78
Ja-Stimmen	36 798 (67,4 %)
Nein-Stimmen	17 760 (32,6 %)

Die erforderliche Anzahl an Ja-Stimmen  
( 20 % der Abstimmungsberechtigten = 34.768 Stimmen)  
wurde erreicht !

##### Ergebnis:

Der Bürgerentscheid ist damit im Sinne  
der Abstimmungsfrage entschieden.

Quelle: Hansestadt Lübeck, Bereich Logistik, Statistik und Wahlen



# Veröffentlichungsverzeichnis - Statistik

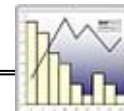

Stand 15.08.2014

Leistung	Art	Kurzbeschreibung	Erscheinung	Preis
<b>Statistisches Jahrbuch</b>				
<input type="checkbox"/>	Heft	Standardwerk, kompakte Informationen auf ca. 180 Seiten, von Wetterdaten über Bevölkerung bis zu Wahlergebnissen	seit 1993, jährlich im Juni/Juli	15,00 €
<input type="checkbox"/>	Internet	alle Tabellen als PDF-Dateien	laufende Aktualisierung	-
<b>Einzelne Tabellen</b>				
<input type="checkbox"/>	Datei	EXCEL		2,00 €
<b>Hafen- und Binnenschifffahrt</b>				
<input type="checkbox"/>	Hafenstatistik	16/30 Seiten	See- und Fährverkehr	monatlich/jährlich -
<input type="checkbox"/>	Binnenschifffahrtsstatistik	2/8 Seiten	Elbe-Lübeck-Kanal	monatlich/jährlich -
<b>Karten zur Gebietsgliederung</b>				
<input type="checkbox"/>	Stadtteile, Stadtbezirke	Blatt DIN A 3	Übersichtskarte	jährlich 5,00 €
<input type="checkbox"/>	Statistische Bezirke	610 x 630 mm	Maßstab 1 : 50 000	jährlich 20,00 €
<input type="checkbox"/>	Baublöcke	910 x 950 mm	Maßstab 1 : 28 000	jährlich 30,00 €
<b>Straßenverzeichnisse</b>				
<input type="checkbox"/>	Straßenverzeichnis	Excel-Pivot-Tabelle	Gebietsgliederung, Sortier- und Auswahlfunktionen	jeweils zum 31.12. 18,00 €
<input type="checkbox"/>	Straßenverzeichnis	Internet	Datenbank zur Suche oder Auflistung von Straßen nach bestimmten Kriterien	Internet, lfd. Aktualisierung -
<b>Sonderauswertungen</b>				
<input type="checkbox"/>	je nach Aufwand			150,- 150,00
<b>Wahlergebnisse</b>				
<input type="checkbox"/>	Wahlen in Lübeck	Internet	Ergebnisse nach Wahlbezirken, Wahlkreisen	vorläufiges Ergebnis am Wahlabend, endgültiges Ergebnis fünf Tage nach der Wahl -
<b>Sonderveröffentlichungen</b>				
<input type="checkbox"/>	Stadtteilprofile	Internet	Demogr., ökon. und soziale Daten nach Stadtteilen u. Stadtbezirken	2003, 2007, 2008, 2010, 2011, 2012, 2013 -
<input type="checkbox"/>	Bevölkerungsprognosen	Heft bzw. Internet	Bevölkerungsprognosen	1993, 1995, 2000, 2005, 2010 -
<input type="checkbox"/>	Einw. mit Migrationshintergrund	Kurzdokumentation	Ermittlung des Migrationshintergrundes von Personen aus Daten des Einwohnermelderegisters	2008 -
<b>Im Internet</b>				
<input type="checkbox"/>	<a href="http://www.luebeck.de/stadt_politik/statistik/index.html">www.luebeck.de/stadt_politik/statistik/index.html</a>		Basiszahlen, Stadtteilprofile, Straßenverzeichnis, kleinräumige Bevölkerungsprognose, Karten, Kontakt, Links etc.	

Hansestadt Lübeck  
Bereich Logistik, Statistik u. Wahlen  
Kronsfordter Allee 2-6, 23560 Lübeck

Tel. (0451) 122-1243/1267  
Fax: (0451) 122-1237  
e-mail: statistik@luebeck.de



# Statistisches Jahrbuch

Lübecker Zahlen 2013

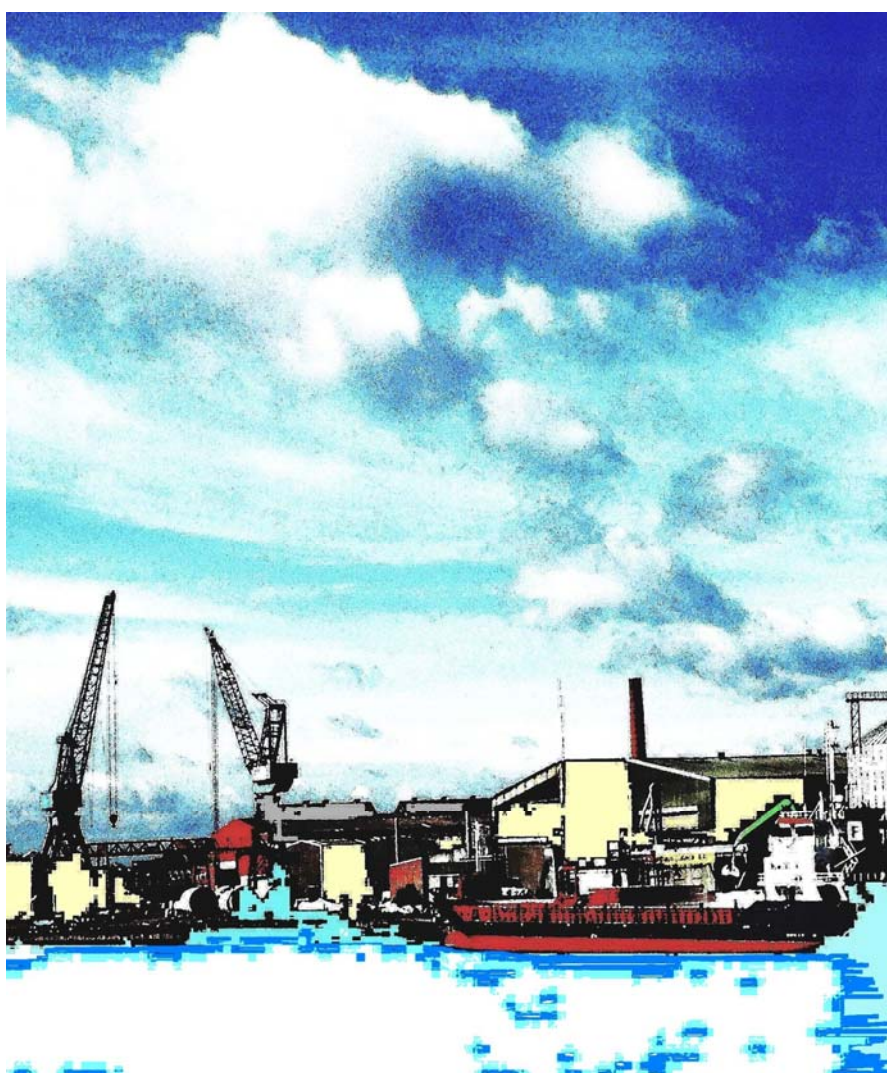

## Impressum

Herausgeber: Hansestadt Lübeck - Der Bürgermeister  
Bereich Logistik, Statistik und Wahlen  
Kronsfordter Allee 2-6  
23539 Lübeck

Auskünfte: ☎ + 49 (451) 122 -

Bevölkerung,		
Wirtschaft, Soziales:	Dr. Gerhard Bender	1243
Wohnungen, Verkehr:	Margret Rehbock	1267
Hafen:	Hartmut Törber	1338
Fremdenverkehr:	Wolfgang Brügger	1232
Finanzen, Wahlen:	Lutz Dabelstein	1240

Zusammenstellung,		
Layout, Titelbild:	Dr. Gerhard Bender	1243

Druck: Zentrale Vervielfältigungsstelle der Hansestadt Lübeck  
Auflage: 60  
Preis : € 15,00  
ISSN: 0946 - 4794  
Internet: [http://www.luebeck.de/stadt\\_politik/statistik](http://www.luebeck.de/stadt_politik/statistik)

Nachdruck (auch auszugsweise) nur mit Quellenangabe