



# Statistisches Jahrbuch

Lübecker Zahlen 2008



## Impressum

Herausgeber: Hansestadt Lübeck - Der Bürgermeister  
Bereich Logistik, Statistik und Wahlen  
Kronsfordter Allee 2-6  
23539 Lübeck

Auskünfte: ☎ + 49 (451) 122 -

Allgemeines und Wohnungsstatistik:	Margret Rehbock	1267
Bevölkerungsstatistik:	Hannelore Reichentrog	1235
Fremdenverkehr:	Wolfgang Brügger	1232
Hafenstatistik:	Hartmut Törber	1338

Zusammenstellung,  
Layout, Titelblatt: Dr. Gerhard Bender 1243

Druck: Zentrale Vervielfältigungsstelle der Hansestadt Lübeck  
Papier: 100 % Altpapier  
Auflage: 100  
Preis : € 15,00  
ISSN: 0946 - 4794  
Internet: [http://www.luebeck.de/stadt\\_politik/statistik](http://www.luebeck.de/stadt_politik/statistik)

Nachdruck (auch auszugsweise) nur mit Quellenangabe

# Statistisches Jahrbuch

Die Zahlen des Jahres 2008



# Vorwort

Mit dem vorliegenden Statistischen Jahrbuch halten Sie die 16. Ausgabe dieser Veröffentlichungsreihe in den Händen, die seit 1993 regelmäßig grundlegende Informationen zu den demographischen, sozialen, kulturellen, ökonomischen und politischen Entwicklungen in der Hansestadt Lübeck liefert.

Selbstverständlich kann diese Veröffentlichung nur eine Auswahl der vielfältigen Informationen über die Hansestadt Lübeck liefern. Weitere Informationen, insbesondere zu demographischen oder sozialen Sachverhalten sind in der Statistikstelle der Hansestadt Lübeck abrufbar.



Die Tabellen wurden - soweit möglich - auf das Berichtsjahr 2008 aktualisiert und sind neben weiteren statistischen Informationen wieder parallel im Internet abrufbar. Sie werden dort zeitnah aktualisiert.

Gern nimmt unsere Statistikstelle auch Hinweise und Anregungen zum Inhalt des Statistischen Jahrbuches entgegen.

Ich hoffe, dass die Informationen erneut auf eine große Resonanz stoßen und danke allen Beteiligten innerhalb und außerhalb der Stadtverwaltung, die durch die Bereitstellung von Daten zu dem Informationsangebot in diesem Jahrbuch beigetragen haben.

Lübeck, im Juli 2009

A handwritten signature in black ink, appearing to be 'BS', with a long horizontal line extending to the right from the end of the signature.

Bernd Saxe  
Bürgermeister

## Zeichenerklärung

- = nichts vorhanden
- 0 = mehr als nichts, aber weniger als die Hälfte der kleinsten in der Tabelle dargestellten Einheit
- . = Zahlenwert unbekannt oder geheimzuhalten
- ... = Zahlenangaben lagen bei Redaktionsschluss noch nicht vor
- r = berichtigte Zahl
- p = vorläufige Zahl
- X = Tabellenfach gesperrt, da Aussage nicht sinnvoll
- / = Zahlenwert nicht sicher genug
- ( ) = Zahlen haben eingeschränkte Aussagefähigkeit
- = = entspricht

# Inhaltsübersicht

Seite

1	Allgemeine Angaben und Naturverhältnisse	11
2	Bevölkerung	21
3	Wirtschaft und Arbeitsmarkt	59
4	Hafen und Verkehr	81
5	Fremdenverkehr	97
6	Bau- und Wohnungswesen	113
7	Gesundheit und Soziales	121
8	Bildung, Kultur und Sport	137
9	Öffentliche Sicherheit und Ordnung	145
10	Natur und Umwelt, Ver- und Entsorgung	151
11	Kommunale Finanzen und Verwaltung	161
12	Wahlen	169





## INHALTSVERZEICHNIS

<b>1 ALLGEMEINE ANGABEN UND NATURVERHÄLTNISSE</b>	<b>11</b>
Ausgewählte Daten aus der Geschichte Lübecks	12
Geographische Daten	14
Verkehrsanbindungen	15
Gebietsänderungen nach 1945	15
Stadtgebietsgliederung	15
101 Flächennutzung am 31.12.2008 in der Hansestadt Lübeck	18
102 Lufttemperatur, Niederschläge und Windverhältnisse 1990 - 2008	19
<b>2 BEVÖLKERUNG</b>	<b>21</b>
200 Historische Bevölkerungsentwicklung	22
<b>Bevölkerungsstand</b>	<b>23</b>
201 Einwohner/-innen und Fläche am 31.12.2008 nach Stadtbezirken	23
202 Einwohner/-innen am 31.12.2008 nach Wohnsitzstatus und Stadtbezirken	24
203 Einwohner/-innen insg. am 31.12.2008 nach Altersgruppen und Stadtbezirken	25
204 Einwohnerinnen am 31.12.2008 nach Altersgruppen und Stadtbezirken	26
205 Einwohner/-innen 1978 - 2005 und Prognose bis 2020	27
206 Einwohner/-innen am 31.12.2008 nach Altersjährgängen	28
207 Einwohner/-innen am 31.12.2008 nach Familienstand, Geschlecht und Stadtbezirken	29
208 Einwohner/-innen am 31.12.2008 nach Religionszugehörigkeit und Stadtbezirken	30
209 Einwohner/-innen 1990 - 2008 nach Stadtbezirken	32
210 Einwohner/-innen am 31.12.2008 nach statistischen Bezirken	34
211 Einwohner/-innen am 31.03.2009 nach Postleitzahlbereichen und Altersgruppen	35
212 Einwohner/-innen 1990 – 2008 nach Staatsangehörigkeit und Stadtbezirken	36
213 Einbürgerungen 2005 - 2008	37
214 Einwohner/-innen 1990 – 2008 nach Staatsangehörigkeit	37
215 Einwohner/-innen am 31.12.2008 nach Migrationshintergrund und Stadtbezirken	38
216 Einwohner/-innen am 31.12.2008 nach Migrationshintergrund, Altersgruppen u. Stadtteilen	39
<b>Haushalte</b>	<b>40</b>
220 Haushalte am 31.12.2008 nach Haushaltsgröße und Stadtbezirken	40
221 Haushalte am 31.12.2008 nach Haushaltstyp (5 Gruppen) und Stadtbezirken	41
222 Einwohner/-innen am 31.12.2008 nach Haushaltstyp (11 Gruppen) und Stadtbezirken	42
223 Einwohner am 31.12.2008 nach Haushaltstyp, Alter und Geschlecht	43
224 Alleinerziehende am 31.12.2008 nach Alter und Geschlecht	43
<b>Bevölkerungsbewegung</b>	<b>44</b>
230 Bevölkerungsentwicklung 1960 - 2008	44
231 Bevölkerungsentwicklung 1995 - 2008 nach Staatsangehörigkeit	46
232 Bevölkerungsentwicklung 2008 nach Stadtbezirken	48
233 Geburten nach dem Alter der Mutter, 1990 und 2008 im Vergleich	49
234 Geburten 1985 - 2008 nach ausgewählten Merkmalen	50
235 Sterbefälle 1985 - 2008 nach ausgewählten Merkmalen	50
236 Sterbefälle 2008 nach Altersgruppen	51
237 Eheschließungen 1985 - 2008 nach dem bisherigen Familienstand	51
238 Eheschließungen 1985 - 2008 nach der Staatsangehörigkeit der Ehepartner	52
239 Eheschließungen und Ehescheidungen 1990 - 2008	52
240 Beantragung der Ehescheidungen 1990 - 2008	53
241 Ehescheidungen 1994 - 2008 und davon betroffene minderjährige Kinder	53
242 Wanderungen 2008 nach dem Alter	54
243 Innerstädtische Umzüge 2008 nach Herkunfts- und Zielgebieten	54
244 Wanderungen 1990 - 2008 nach Bundesländern	55
245 Wanderungen 1994 - 2008 nach ausgewählten Umlandgemeinden	56
250 Die Gemeinden in der Region Lübeck 1990 - 2007	57

<b>3 WIRTSCHAFT UND ARBEITSMARKT</b>	<b>59</b>
<b>Beschäftigte</b>	<b>61</b>
301 Erwerbstätige 1982-2006	61
302 Bruttowertschöpfung 1992 - 2006 nach Wirtschaftsbereichen	62
303 Bruttoinlandsprodukt 1996 - 2006 in jeweiligen Preisen (Kreise und kreisfr. Städte in SH)	62
306 Primäreinkommen der privaten Haushalte 1996 – 2006 (Kreise und kreisfr. Städte in SH)	63
309 Bruttolöhne und -gehälter je Arbeitnehmer 1996 – 2006 (Kreise und kreisfr. Städte in SH)	63
310 Sozialversicherungspflichtig Beschäftigte 1999 - 2007 nach Wirtschaftsbereichen a. Arbeitsort	64
311 Sozialversicherungspflichtig Beschäftigte 2007 nach Geschlecht	65
312 Sozialversicherungspflichtig Beschäftigte am 30.06.2008 nach Stadtbezirken	66
<b>Arbeitsmarkt</b>	<b>67</b>
320 Arbeitslose und Arbeitslosenquoten im regionalen Vergleich 1985 - 2008	67
321 Eckdaten des Arbeitsmarktes 2004 – 2008 in der Hansestadt Lübeck	68
322 Arbeitslose insg. am 30.09.2008 nach Stadtbezirken	69
323 Arbeitslose nach SGB III (ALG I) am 30.09.2008 nach Stadtbezirken	70
324 Arbeitslose nach SGB II (ALG II) am 30.09.2008 nach Stadtbezirken	71
325 Bedarfsgemeinschaften am 30.09.2008 nach Stadtbezirken	73
326 Erwerbsfähige Hilfebedürftige am 30.09.2008 nach Stadtbezirken	74
<b>Land- und Forstwirtschaft, Fischerei</b>	<b>75</b>
330 Wirtschaftsfläche land- und forstwirtschaftlicher Betriebe 1990 - 2007	75
331 Landwirtschaftliche Betriebe 1974 - 2007 nach Größenklassen	75
332 Flächennutzung 1991 - 2007 in den landwirtschaftlichen Betrieben nach Stadtteilen	76
333 Entwicklung des Viehbestandes 1990 - 2007	76
335 Travemünder Fischerei 1985 - 2006	77
<b>Produzierendes Gewerbe</b>	<b>78</b>
340 Verarbeitendes Gewerbe 1980 - 2007	78
341 Baugewerbe 1996 - 2007	79
342 Gewerbeanzeigen 1998 - 2007	80
343 Umsätze der steuerpflichtigen Unternehmen in der Hansestadt Lübeck 2000 - 2005	80
<b>4 HAFEN UND VERKEHR</b>	<b>81</b>
<b>Hafen und Binnenschifffahrt</b>	<b>83</b>
400 Güterumschlag in den Lübecker Häfen 1980 - 2008 in Mio t - incl. Eigengewichte	83
401 Beförderungsleistungen nach Anzahl der Transporteinheiten 1980 - 2008 im Fährverkehr	84
402 Beförderungsleistungen 1980 - 2008 in t im Fährverkehr	85
403 Beförderungsleistungen 2000 - 2008 nach ausgewählten Gütergruppen	86
404 Passagieraufkommen 1980 - 2008 in den Lübecker Häfen	87
405 Kreuzfahrtschiffe in den Lübecker Häfen 2000 - 2008	88
406 Binnenschiffsverkehr 1901 - 2008 auf dem Elbe-Lübeck-Kanal	88
<b>Verkehr</b>	<b>89</b>
410 Entwicklung des Kraftfahrzeugbestandes 1980 - 2008	89
411 Kraftfahrzeugbestand am 01.01.2009 nach Stadtbezirken	90
412 Entwicklung des Pkw-Bestandes 1990 - 2008 nach Stadtteilen	91
413 Straßenverkehrsunfälle 1982 - 2007	91
414 Straßenlänge 2004, in km	92
415 Verkehrsleistungen der Stadtwerke Lübeck 1980 - 2006	93
416 Beförderungen auf den Priwallfähren 1985 - 2006	93
417 Sozialversicherungspflichtig beschäftigte Einpendler - Juni 2007	94
418 Sozialversicherungspflichtig beschäftigte Auspendler - Juni 2007	95
419 Flughafen Lübeck-Blankensee 1998 - 2008	96
<b>5 FREMDENVERKEHR</b>	<b>97</b>
500 Fremdenverkehr 1996-2008, Lübeck insg.	99
501 Fremdenverkehr 1996 - 2008, Lübeck ohne Travemünde	100
502 Fremdenverkehr 1996 - 2008, Travemünde	101
503 Fremdenverkehr nach Betriebsarten 1995 - 2008, Lübeck insg.	102
504 Fremdenverkehr nach Betriebsarten 1995 - 2008, Lübeck ohne Travemünde	103

505	Fremdenverkehr nach Betriebsarten 1995 - 2008, Travemünde	104
506	Ankünfte und Übernachtungen 2008 nach Herkunftsländern, Lübeck insg.	105
507	Ankünfte und Übernachtungen 2008 nach Herkunftsländern, Lübeck ohne Travemünde	106
508	Ankünfte und Übernachtungen 2008 nach Herkunftsländern, Travemünde	107
509	Ankünfte und Übernachtungen 1995 - 2008 nach ausgewählten Herkunftsländern	108
510	Fremdenverkehr 2007 und 2008 nach Betriebsgrößen in Lübeck (nur Hotelgewerbe)	109
511	Bettenangebot 2007 / 2008	110
512	Ankünfte und Übernachtungen auf Campingplätzen 1995 - 2008	111
513	Übernachtungen in Travemünder Privatquartieren 1990 - 2008 (weniger als 9 Betten)	112
<b>6</b>	<b>BAU- UND WOHNUNGSWESEN</b>	<b>113</b>
601	Entwicklung und Bestand von Wohnungen 1990 - 2007	115
602	Entwicklung und Bestand von Wohngebäuden 1990 - 2007	116
603	Baugenehmigungen für die Errichtung neuer Wohngebäude 1985 - 2007	117
604	Gebäude- und Wohnungsbestand 1997	118
605	Baufertigstellungen von Wohngebäuden und Wohnungen 1991 - 2006 nach Bauherren	119
606	Baufertigstellungen von Nichtwohngebäuden 1991 - 2006 nach Gebäudeart	120
607	Kaufwerte für Baugrundstücke in Lübeck und den benachbarten Kreisen 2000 - 2006	120
<b>7</b>	<b>GESUNDHEIT UND SOZIALES</b>	<b>121</b>
	<b>Gesundheitswesen</b>	<b>123</b>
701	Krankenhäuser und Patientenbewegung 1998 - 2006	123
702	Ärzte mit Gebietsbezeichnung 2008	124
703	Sterbefälle 2007 nach Todesursachen, Geschlecht und Altersgruppen	125
704	Meldepflichtige übertragbare Krankheiten in der Hansestadt Lübeck 2004-2008	126
710	Schwerbehinderte 1999 - 2003	127
711	Unterbringungen nach PsychKG 2000 - 2008	128
712	Ambulante Pflegedienste 1999 - 2007	128
713	Stationäre Pflegedienste (Pflegeheime) 1999 - 2007	128
714	Leistungsempfänger/-innen der Pflegeversicherung 1999 - 2007	128
	<b>Sozialwesen</b>	<b>129</b>
720	Empfänger/-innen von Leistg. nach dem 5.-9. Kap. SGB XII (Hilfe in besonderen Lebenslagen)	129
721	Ausgaben und Einnahmen der Sozialhilfe 2005 - 2007	129
723	Ausgaben und Einnahmen nach dem Asylbewerberleistungsgesetz	130
724	Empfänger/-innen von Leistungen nach dem Asylbewerberleistungsgesetz 2000 - 2004	131
725	Sozialhilfe und Grundsicherung außerhalb von Einrichtungen nach SGB XII 2005 - 2008 nach Alter und Geschlecht	131
726	Sozialhilfe und Grundsicherung außerhalb von Einrichtungen nach SGB XII am 31.12.2008 nach Stadtbezirken	132
730	Plätze in Kindertagesstätten im Elementarbereich am 31.12.2008	133
731	Krippe und Hort am 31.12.2008	134
732	Hilfe zur Erziehung außerhalb des Elternhauses 1998 - 2003	134
740	Vaterschaftsfeststellungen, Sorgerecht, Pflegschaften 1998 - 2003	135
741	Ausgaben und Einnahmen der Jugendhilfe 2001 - 2003	136
750	Empfängerhaushalte von Wohngeld nach Haushaltsgröße 2006 und 2007	136
751	Empfängerhaushalte von Wohngeld nach Art des Wohngeldes 2006 und 2007	136
<b>8</b>	<b>BILDUNG, KULTUR UND SPORT</b>	<b>137</b>
	<b>Bildung</b>	<b>139</b>
801	Schüler/-innen nach Schularten	139
802	Ausländer/-innen und Aussiedler/-innen nach Schularten im Schuljahr 2008/2009	139
803	Lehrkräfte an allgemeinbildenden Schulen im Schuljahr 2006/2007	140
804	Entwicklung der Studentenzahlen 1992 - 2007	140
	<b>Kultur</b>	<b>141</b>
805	Besucher/-innen und Auslastung ausgewählter Kultureinrichtungen 1990 - 2007	141
806	Musik- und Kongresshalle Lübeck 2004 - 2007	142
	<b>Sport</b>	<b>142</b>
807	Sportstätten 1980 - 2008	142

808 Mitglieder der Sportvereine 1995 - 2008 nach Sportarten	143
809 Sportvereine und Mitglieder, Zuwendungen 1995 - 2008	144
810 Besucher/-innen der Schwimmhallen und Freibäder 1990 - 2008	144
<b>9 ÖFFENTLICHE SICHERHEIT UND ORDNUNG</b>	<b>145</b>
<b>Kriminalität</b>	<b>147</b>
901 Kriminalität 2000 - 2008 nach ausgewählten Deliktarten	147
902 Tatverdächtige 1990 - 2008 nach ausgewählten Altersgruppen	148
903 Kriminalitätsbelastung 2004 - 2008 nach Stadtteilen	148
<b>Feuerwehr und Rettungsdienst</b>	<b>149</b>
904 Brandeinsätze der Feuerwehr 2003 - 2008	149
<b>Bestattungen</b>	<b>150</b>
907 Bestattungen und Einäscherungen 2000 - 2008	150
<b>10 NATUR UND UMWELT, VER- UND ENTSORGUNG</b>	<b>151</b>
<b>Natur und Umwelt</b>	<b>153</b>
1001 Natur- und Landschaftsschutzgebiete	153
<b>Versorgung</b>	<b>155</b>
1004 Elektrizitätsversorgung 1990 - 2006, in 1.000 kWh	155
1005 Gasversorgung 1990 - 2006, in 1.000 kWh	155
1006 Wärmeversorgung 1995 - 2006, in 1.000 kWh	156
1007 Wasserversorgung 1990 - 2006, in m <sup>3</sup>	157
<b>Entsorgung</b>	<b>157</b>
1008 Stadtentwässerung 2003 - 2008	157
1009 Wert- und Schadstoffsammlung 2003 - 2008	158
1010 Straßenreinigung und Winterdienst 2003 - 2008	159
<b>11 KOMMUNALE FINANZEN UND VERWALTUNG</b>	<b>161</b>
<b>Kommunale Finanzen</b>	<b>163</b>
1100 Schulden der Hansestadt Lübeck 1985 - 2007	163
1101 Haushaltsübersicht der Hansestadt Lübeck 2000, 2005 - 2008, in 1.000 EUR	164
1102 Steuereinnahmen 1990 - 2007 nach Steuerarten, in 1.000 EUR	165
1103 Kommunaler Finanzausgleich 1985 - 2008, Schlüsselzuweisungen in 1.000 DM/EUR	165
<b>Personal</b>	<b>166</b>
1104 Personalstand der Stadtverwaltung 2008	166
1105 Personal der Hansestadt Lübeck nach ausgewählten Merkmalen 2004, 2006 und 2008	167
<b>12 WAHLEN</b>	<b>169</b>
1201 Kommunalwahl 2008 - Stimmenanteile der Parteien	171
1202 Kommunalwahl 2008 - Sitzverteilung in der Bürgerschaft – Stand 29.09.2008	171
1203 Kommunalwahl 2008 – Wahlkreisergebnisse in Prozent	172
1204 Landtagswahl 2005 - Wahlkreisergebnisse und Landesergebnis	174
1205 Bundestagswahl 2005 – Wahlkreis 11	176
1206 Europawahl 2009	178
1207 Direktwahl des Bürgermeisters der Hansestadt Lübeck am 5. und 19.12.1999	179
1208 Direktwahl des Bürgermeisters der Hansestadt Lübeck am 4. und 18.09.2005	180
1210 Bürgerbegehren und Bürgerentscheide in der Hansestadt Lübeck	181
1211 Volksentscheide im Lande Schleswig-Holstein	181
1209 Wahlen in der Hansestadt Lübeck seit 1946	182

Kapitel 1

# **1 Allgemeine Angaben und Naturverhältnisse**

Zeittafel  
Geographische Daten  
Stadtgebietsgliederung  
Flächennutzung  
Wetterdaten

## Ausgewählte Daten aus der Geschichte Lübecks

819	Erste slawische Burgranlage von Alt-Lübeck am Zusammenfluss von Trave und Schwartau.		gen und auf den alljährlichen schonischen Märkten. Die Auslandsniederlassungen finden in diesen Jahren ihre endgültige Form.
1072	Der Name Liubice wird in der Chronik des Geschichtsschreibers Adam von Bremen genannt.	1349-1350	Verheerendes erstes Auftreten der Pest („schwarzer Tod“) in Lübeck und in ganz Nordeuropa.
1138	Zerstörung Alt-Lübecks durch heidnische Slawen.		
1143	Graf Adolf II von Schauenburg gründet die deutsche Stadt Lübeck auf der Halbinsel zwischen Trave und Wakenitz, als bescheidene kaufmännische Siedlung.	1350	Vollendung der Marienkirche. Lübeck hat rund 18 800 Einwohner.
1157	Die Stadt brennt nieder. Die Siedler ziehen aus.	1356	Vollendung des Franziskanerkloster-Neubaus St. Katharinen.
1159	Graf Adolf II überläßt den Hügel Herzog Heinrich dem Löwen. Lübeck entsteht dort ein zweites Mal.	1358	Erster Hansetag in Lübeck. Der Ausdruck „Städte von der deutschen Hanse“ wird erstmalig urkundlich belegt. Die Hanse als Organisationsform ist allmählich, nicht durch einen Gründungsakt, entstanden.
1160	Verlegung des Bischofssitzes von Oldenburg (Holstein) nach Lübeck. Kurz darauf erster Dombau, um 1170 auch St. Marien, St. Petri und 1177 St. Johannes-Kloster.	1364-1370	Zweiter siegreicher Krieg gegen König Waldemar, abgeschlossen durch den Frieden von Stralsund. Sicherung der hansischen Privilegien und Wirtschaftsinteressen im Norden.
1181	Heinrich der Löwe wird geächtet, Lübeck von Kaiser Friedrich Barbarossa eingenommen und mit zahlreichen Vorrechten ausgestattet.	1375	Besuch von Kaiser Karl IV. in Lübeck.
1226	Die norddeutschen Fürsten und Städte konnten die dänische Vorherrschaft abschütteln, Barbarossa erteilt Lübeck das Reichsfreiheitsprivileg. Lübeck wird freie Reichstadt, soll auf ewig dem Reichsoberhaupt unterstehen. Die Bestimmung bleibt 711 Jahre, bis 1937, in Kraft.	1380-1384	Bürgerliche Unruhen. Die mächtigen Handwerksämter, voran die Knochenhauer, wollen am Rat der Hansestadt (allein den Kaufleuten vorbehalten) beteiligt sein. Der Umsturzplan ihres Führers Hinrik Paternostermaker wird vorzeitig aufgedeckt und vereitelt.
1227	Norddeutsche Fürsten und Städte, darunter Lübeck, besiegen in der Schlacht bei Bornhöved den Fürsten Waldemar endgültig. Zum Dank wird in Lübeck das Dominikanerkloster an der Stelle der ehemaligen königlichen Burg gegründet (Burgkloster).	1397	Vollendung des Strecknitzkanals als Wasserverbindung zur Elbe (erster deutscher Schleusenkanal).
1239	Erste Erwähnung der Stadtmauer.	1408	Bürgerlicher Aufstand; Neuer Rat; unter Beteiligung der Handwerker. Der alte Rat geht ins Exil.
1241	Bündnis zwischen Lübeck und Hamburg zur Sicherung des Überlandverkehrs. Erste Vertragsbindung zwischen späteren Hansestädten.	1415	Wiederherstellung des inneren Friedens unter Vermittlung der anderen Hansestädte. Der alte Rat kehrt zurück.
1251	Große Stadtbrände verwüsten die noch meistenteils aus Holz erbaute Stadt. Übergang zum Backsteinbau. Die großen gotischen Kirchen beginnen zu entstehen. Als erste und größte die (dritte) Marienkirche. Auch Teile des um 1220 entstandenen Rathauses werden erneuert.	1444	Bau des Burgtors.
1286	Der Neubau des Heiligen-Geist-Hospitals am heutigen Platz wird fertiggestellt.	1474	Durch den Utrechter Frieden Beendigung des mehrjährigen Kriegszustandes mit England, Bestätigung der alten hansischen Vorrechte.
1289/91	Aufstauung der Wakenitz.	1479	Vollendung des Holstentores.
1293	Beschluss der norddeutschen Handelsstädte, künftig an Stelle Visbys den Lübecker Rat als höchste Rechtsinstanz für gemeinsame Handelsniederlassungen in Novgorod anzuerkennen.	1502	Lübeck zählt 25 444 Einwohner.
1329	Die Stadt kauft dem holsteinischen Grafen den Ort Travemünde und die Herrenfähre ab.	1504	Gründung des St.-Annen-Klosters.
1340	Kaiser Ludwig der Bayer verleiht Lübeck als erster deutschen Stadt das Recht, Goldgulden zu prägen.	1529-1530	Bürgerschaft erzwingt gegen den Rat Einführung der Reformation nach der Kirchenordnung Bugenhagens. Jürgen Wullenwever an der Spitze der demokratischen Bewegung.
1343	König Magnus von Schweden und Norwegen bestätigt die Vorrechte der deutschen Kaufleute in Ber-	1534-1536	„Grafenfehde“. Wullenwever versucht mittels Kriege gegen Holland, Dänemark und Schweden die Vormachtstellung Lübecks zu erzwingen und scheitert. Er wird abgesetzt (1537 in Wolfenbüttel hingerichtet), die alte Ratsversammlung wiederhergestellt.
		1535	Errichtung neuer Stadtbefestigungen (Wallanlagen).
		1563-1570	Nordischer siebenjähriger Krieg (Lübeck mit Dänemark gegen Schweden), letzter ehrenvoller, aber erfolgloser Seekrieg der Stadt.
		1595-1641	Errichtung neuer Bastionsanlagen.

1669	treten neun Städte der Hanse zum letzten Mal in Lübeck zusammen. Lübeck, Hamburg und Bremen bleiben bis ins 20. Jahrhundert als Freie und Hansestädte die Erben. Abschluss der Unruhen durch Bürgerrezeß, Neuordnung der Ratswahl, Beteiligung der Bürgerschaft an der Verwaltung.	1937	Abschaffung der Reichsfreiheit Lübecks, Eingliederung in die preußische Provinz Schleswig-Holstein.
		1939	155 320 Einwohner leben in Lübeck.
		1942	Am 28. März werden große Teile der Altstadt durch Bomben vernichtet.
1716	Handelsvertrag mit Frankreich (Rotweinhandel).	1945	Lübeck wird kampflos von britischen Truppen besetzt.
1803	Nach dem Reichdeputationshauptbeschluss bleiben nur noch sechs Reichsstädte bestehen, darunter Lübeck.	1945-1948	Durch Kriegsfolgen und Grenzziehung völlige Lähmung von Wirtschaft und Verkehr. Einströmen von ca. 90.000 Vertriebenen.
1806	Am 6. November Schlacht zwischen Blücher und den Franzosen bei Lübeck. Mit den fliehenden preußischen Truppen dringen die Franzosen in Lübeck ein und halten die Stadt besetzt. Plünderung.	1949	Beginn des Wiederaufbaus der Altstadt und der zerstörten Kirchen.
1806-1813	Französische Besatzung.	1950	Einführung der neuen Stadtverfassung nach der Schleswig-Holsteinischen Gemeindeordnung.
1815-1866	Lübeck wird Mitglied des deutschen Bundes.		Die Flüchtlingsströme haben die Einwohnerzahl auf 239 270 anwachsen lassen.
1838	Der Verein für lübeckische Statistik wird gegründet	1961	Alle Türme der zerstörten Kirchen sind wieder aufgebaut.
1847	Gegen dänischen Widerstand wird der Bahnbau Lübeck-Büchen durchgesetzt und 1851 vollendet.	1964	Eröffnung der Medizinischen Akademie Lübeck, seit 1985 Medizinische Universität zu Lübeck.
1848	Revolutionäre Bewegung. Verfassungsänderung, gewähltes Parlament.		Das erste Fährschiff verläßt den Skandinavienkai in Travemünde.
1865	Die Bahnlinie Lübeck-Hamburg wird eröffnet.	1964	Einweihung der Herrenbrücke (über die Trave nach Travemünde)
1866	Eintritt in den norddeutschen Bund. Einführung der Gewerbefreiheit.	1965	Richtfest der Siedlung Buntekuh (2700 Wohnungen für 8000 Menschen).
1871	Beim Stadt- und Landamt wird ein Statistisches Büro eingerichtet, welches die Aufgaben des Vereins für lübeckische Statistik übernimmt.	1970	Zur Volkszählung werden 239 339 Einwohner gezählt.
	Die Freie und Hansestadt Lübeck wird Gliedstaat des Reiches.	1971	Willy-Brandt erhält den Friedensnobelpreis
	Lübeck zählt im damaligen Stadtgebiet 39 743 Einwohner.	1971-1973	Fußgängerzone in der Breiten Straße eingerichtet.
1894	Das Statistische Büro wird in „Statistisches Amt“ umbenannt.	1977	Das größte Fährschiff der Welt, die MS Finnjet, nimmt den Liniendienst zwischen Lübeck und Helsinki auf.
1900	Fertigstellung des Elbe-Lübeck-Kanals.	1987	Die Volkszählung ergibt für Lübeck eine Einwohnerzahl von 210 497.
1906	Gründung des Hochofenwerkes.		Die UNESCO erklärt Lübeck zum Weltkulturerbe.
1912	Fertigstellung der Traveregulierung (Seeschiffweg bis zur Stadt).	1989	Im November fällt der „Eiserne Vorhang“ zwischen der DDR und der Bundesrepublik Deutschland.
1920	Einführung einer parlamentarischen Landesverfassung.	1993	850 Jahre Hansestadt Lübeck
1929	Thomas-Mann erhält den Literaturnobelpreis	1994	Fertigstellung der Musik- und Kongresshalle.
1933	Absetzung des Senates, Abschaffung der Bürgerschaft und Regierung durch Bevollmächtigten der NSDAP. Gemeinsamer Reichsstatthalter für Lübeck und Mecklenburg mit Sitz in Schwerin.	1998	Jahrestagung der deutschen Städtestatistik in Lübeck
		1999	Der aus Danzig stammende Günter Grass erhält den Literaturnobelpreis
		2005	Fertigstellung des Herrentunnels

Quelle: nach Angaben des Amtes für Lübeck-Werbung und Tourismus, Ergänzungen durch die Abt. Statistik und Wahlen

# 1 Allgemeine Angaben und Naturverhältnisse

## Geographische Daten

Geographische Lage	53° 51' 38" nördlicher Breite 10° 43' 46" östlicher Länge
Ortszeit:	Die Ortszeit bleibt gegenüber der mitteleuropäischen Zeit um 17 Minuten und 5 Sekunden zurück
Höhenlage über NN:	Mittlere Höhe: 11 m höchster natürlicher Punkt des Stadtgebietes (zwischen Gneversdorf und Evershof) : 37 m in der Innenstadt (Breite Straße, Nähe Marienkirche): 16 m
Witterung: (50jähriges Jahresmittel )	Mittlerer Luftdruck: 759,0 mb, Mittlere Lufttemperatur: + 8,1 Grad Celsius, Niederschlagshöhe: 634 mm
Stadtgebiet:	21.414 ha Ausdehnung: von NO nach SW ca. 29 km, von NW nach SO ca.11 km, Gesamtlänge der Stadtgrenze 120 km

Entfernungen der Hansestadt Lübeck zu ausgewählten Städten in km:

Bad Segeberg	30	Kiel	77	Berlin	290
Grevesmühlen	39	Rostock	118	Amsterdam	561
Neumünster	57	Flensburg	154	Frankfurt/Main	551
Wismar	61	Bremen	175	Stuttgart	733
Hamburg	65	Hannover	210	München	838
Schwerin	68	Kopenhagen	242	Warschau	880



Lübeck's Lage in Schleswig-Holstein

Graphik: Hansestadt Lübeck, Bereich, Logistik, Statistik und Wahlen



**Verkehrsverbindungen**

Deutsche Bahn AG:	Hamburg - Bad Oldesloe - <u>Lübeck</u> - Puttgarden - Kopenhagen (Vogelfluglinie) Lübeck - Bad Schwartau - Timmendorfer Strand-Scharbeutz-Haffkrug-Sierksdorf-Neustadt Lübeck - Travemünde Lübeck - Herrnburg - Schönberg - Grevesmühlen - Schwerin Lübeck - Ratzeburg - Lüneburg Lübeck - Bad Schwartau - Kiel
Autobahn:	A 1 (= E 22) von Hamburg über Lübeck nach Oldenburg i.H., von dort über die Bundesstraße 207 (= E 47) nach Fehmarn (Vogelfluglinie) A 226 (kurzer Autobahnabschnitt von Herrenwyk zur A1) A 20, Bad Segeberg (im Bau) - Lübeck - Stettin
Bundesstraßen:	B 75 von Hamburg über Lübeck nach Travemünde B 76 über Niendorf nach Kiel B 104 nach Schwerin B 105 nach Wismar und Rostock B 207 von Hamburg über Mölln, Lübeck nach Fehmarn B 206 nach Bad Segeberg
Wasserstraßen:	Elbe-Lübeck-Kanal Trave (Kanaltrave, Untertrave)
Flughafen:	Lübeck-Blankensee, Linienflüge n. Frankfurt-Hahn, Danzig, London Stansted, Dublin, Stockholm Skavaska, Spanien (Barcelona Girona, Alicante, Palma de Mallorca), Italien (Pisa, Mailand Bergamo, Alghero)
Fährverbindungen:	div. Häfen in Schweden u. Finnland, s. Seite 82

**Gebietsänderungen nach 1945****1.1.1969:**

Gebietsaustausch mit der Gemeinde Ratekau, Kreis Eutin (Amtsblatt für Schleswig-Holstein 1969, S.19). Saldo für Lübeck: -0,3 ha Fläche, + 26 Einwohner. Dabei ging der Wohnplatz Kleinensee von Lübeck an Ratekau über, die von Ratekau an Lübeck abgegebenen Flurstücke sind 1950 und früher unbewohnt gewesen.

**26.4.1970:**

Eingliederung von Flurstücken der Gemeinde Groß Grönau, Kreis Hzgt. Lauenburg (175 ha unbewohnt), ferner aus dem aufgelösten Kreis Eutin Flurstücke der Gemeinde Ratekau (49 ha, 37 Einwohner), der Stadt Bad Schwartau (54 ha, unbewohnt) und der Gemeinde Stockelsdorf (882 ha, 955 Einwohner, Wohnplatz Groß Steinrade, Großsteinrader Heckkaten, Eckhorster Heckkaten, Holzkamp, Wüstenei und Teil von Mori) (GVOBI Schl.-Holstein 1969, S. 280)

**01.02.2006**

Gebietsänderung zwischen der Hansestadt Lübeck und der Gemeinde Krummesse. 36.246 m<sup>2</sup> aus der Hansestadt Lübeck in die Gemeinde Krummesse: Flur 4 (Flurstück 46/1) und 6 (Flurstücke 21/2, 22, 23/2, 66/4 und 68), 97.556 m<sup>2</sup> aus der Gemeinde Krummesse in die Hansestadt Lübeck: Flur 2 (Flurst. 57 und 58).

**Stadtgebietsgliederung**

Nach der Satzung über die Neugliederung des Stadtgebietes vom 2. Oktober 1972 untergliedert sich die Hansestadt Lübeck in 10 Stadtteile. Diese wiederum bilden 35 Stadtbezirke, wobei die Stadtteile Innenstadt, Buntekuh, St. Lorenz Süd und Schlutup aufgrund ihrer zusammenhängenden Siedlungsstruktur jeweils nur einen Stadtbezirk bilden und somit eine Doppelfunktion als Stadtteil und Stadtbezirk einnehmen. In der nächsten, hierarchisch darunter liegenden Gliederungsstufe sind 158 statistische Bezirke vorhanden. Diese wiederum untergliedern sich in Baublöcke, die sich aus den Blockseiten bilden. Die unterste Einheit ist schließlich das Gebäude.

# 1 Allgemeine Angaben und Naturverhältnisse

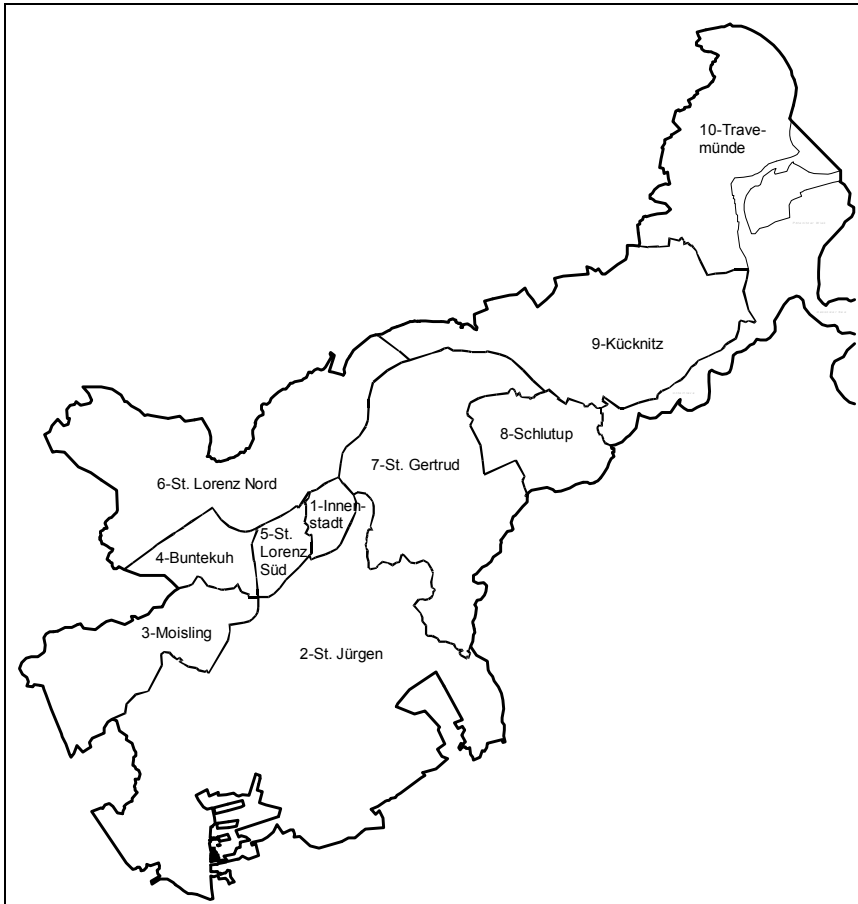

## Die 10 Stadtteile

- 01 - Innenstadt
- 02 - St. Jürgen
- 03 - Moisling
- 04 - Buntekuh
- 05 - St. Lorenz Süd
- 06 - St. Lorenz Nord
- 07 - St. Gertrud
- 08 - Schlutup
- 09 - Kücknitz
- 10 - Travemünde

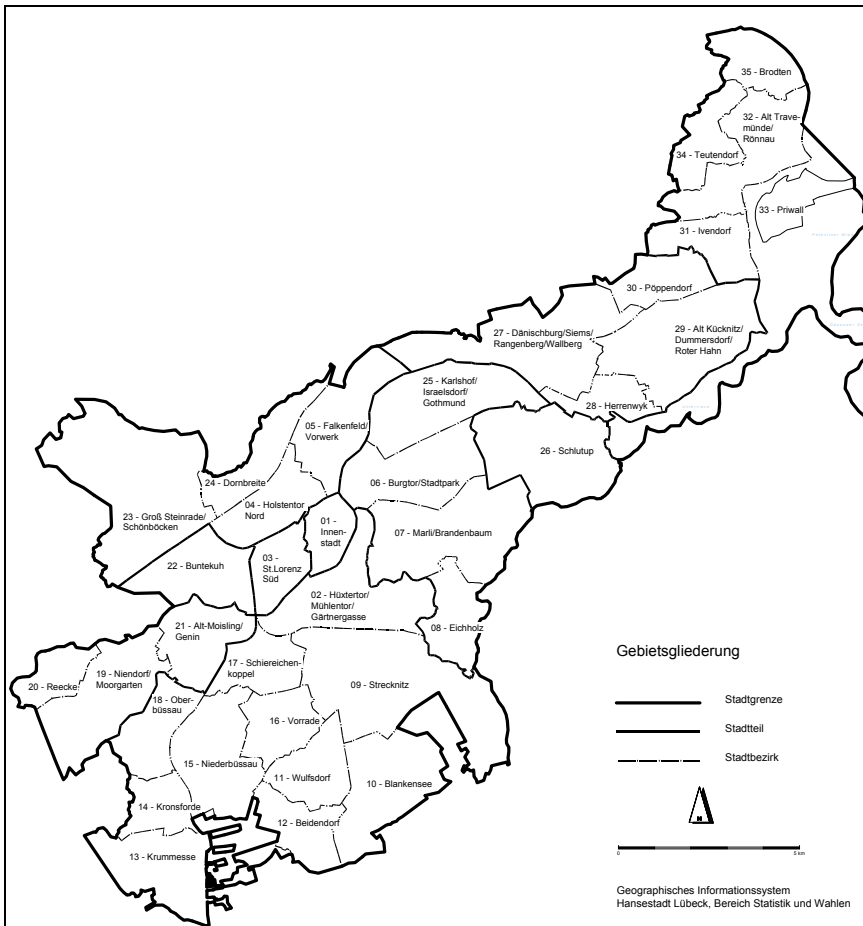

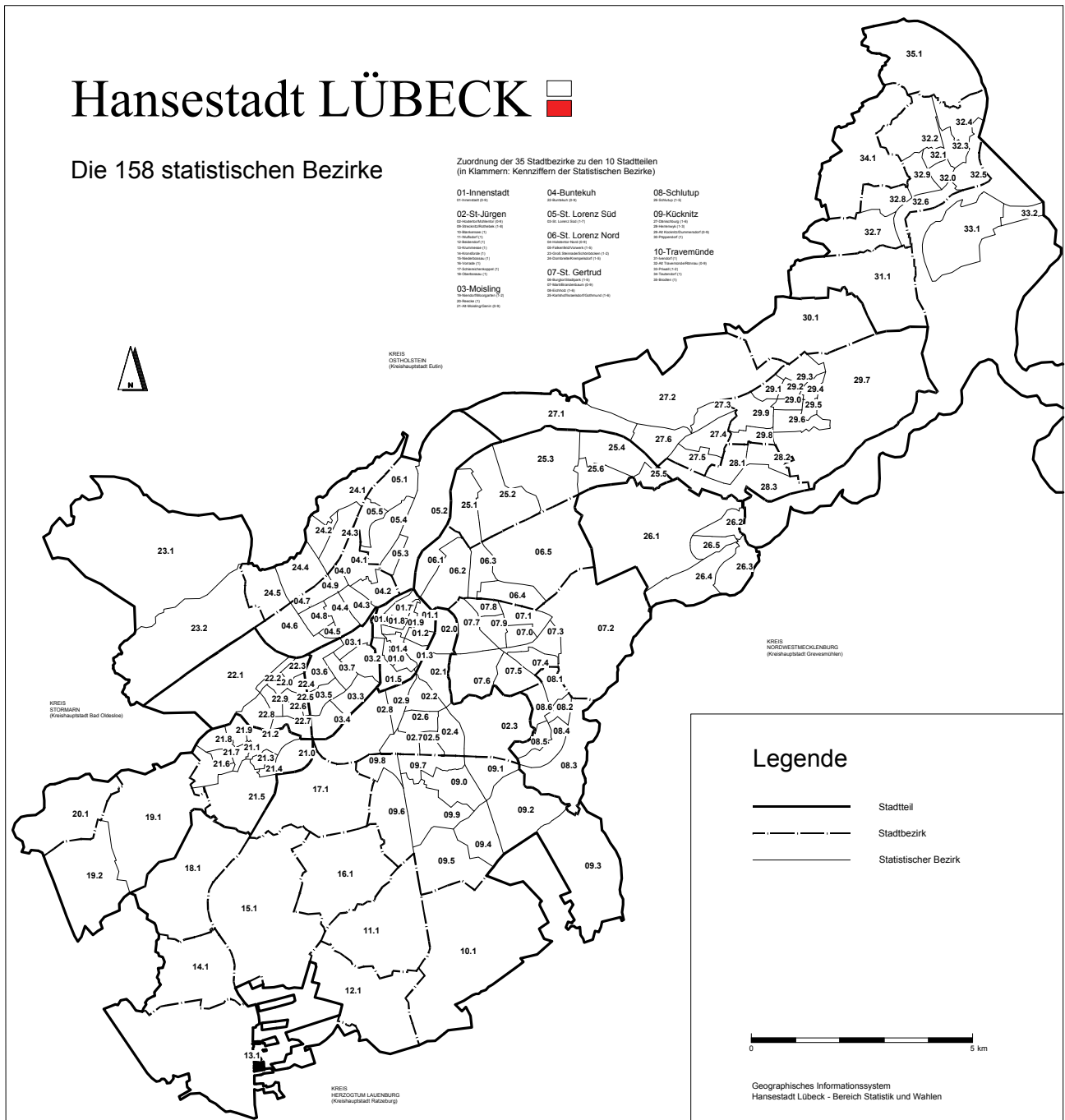

Die 35 Stadtbezirke mit den dazugehörigen Statistischen Bezirken:

01 - Innenstadt	01.1-01.9	13 - Krummesse	13.1	25 - Karlishof	25.1-25.6
02 - Hüxtertor	02.0-02.9	14 - Kronsforde	14.1	26 - Schlutup	26.1-26.5
03 - St. Lorenz Süd	03.1-03.7	15 - Niederbüssau	15.1	27 - Dänischburg	27.1-27.6
04 - Holstentor-Nord	04.0-04.9	16 - Vorrade	16.1	28 - Herrenwyk	28.1-28.3
05 - Falkenfeld	05.1-05.5	17 - Schierchenk.	17.1	29 - Alt-Kücknitz	29.0-29.9
06 - Burgtor	06.1-06.5	18 - Oberbüssau	18.1	30 - Pöppendorf	30.1
07 - Marli	07.0-07.9	19 - Niendorf	19.1-19.2	31 - Ivendorf	31.1
08 - Eichholz	08.1-08.6	20 - Reecke	20.1	32 - Alt-Travemünde	32.0-32.9
09 - Strecknitz	09.0-09.9	21 - Alt Moisling	21.0-21.9	33 - Priwall	33.1-33.2
10 - Blankensee	10.1	22 - Buntekuh	22.0-22.9	34 - Teutendorf	34.1
11 - Wulfsdorf	11.1	23 - Groß Steinrade	23.1-23.2	35 - Brodten	35.1
12 - Beidendorf	12.1	24 - Dornbreite	24.1-24.5		

**101 Flächennutzung am 31.12.2008 in der Hansestadt Lübeck**

Kennziffer	Art der Nutzung	Fläche in ...	
		m <sup>2</sup>	%
<b>21-100 bis 21-299</b>	<b>Gebäude- und Freifläche</b>	<b>44 752 550</b>	<b>20,9</b>
	darunter		
21-130	Gebäude- und Freifläche, Wohnen	25 189 998	11,8
31-170	Gebäude- und Freifläche, Industrie	9 057 749	4,2
<b>21-300 bis 21-399</b>	<b>Betriebsfläche</b>	<b>2 018 706</b>	<b>0,9</b>
	darunter		
21-310	Betriebsfläche, Abbauland	638 619	0,3
<b>21-400 bis 21-499</b>	<b>Erholungsfläche</b>	<b>11 080 521</b>	<b>5,2</b>
	darunter		
21-420	Grünanlage	8 656 555	4,0
<b>21-500 bis 21-599</b>	<b>Verkehrsfläche</b>	<b>19 970 086</b>	<b>9,3</b>
	darunter		
21-510	Straße	11 470 819	5,4
21-520	Weg	2 729 553	1,3
21-530	Platz	780 134	0,4
<b>21-600 bis 21-699</b>	<b>Landwirtschaftsfläche</b>	<b>70 200 099</b>	<b>32,8</b>
	darunter		
21-650	Moor	20 708	0,0
21-660	Heide	177 742	0,1
<b>21-700 bis 21-799</b>	<b>Waldfläche</b>	<b>31 027 718</b>	<b>14,5</b>
<b>21-800 bis 21-899</b>	<b>Wasserfläche</b>	<b>30 973 363</b>	<b>14,5</b>
<b>21-900 bis 21-999</b>	<b>Flächen anderer Nutzung</b>	<b>4 177 509</b>	<b>2,0</b>
	darunter		
21-940	Friedhof	837 282	0,4
21-950	Unland	3 244 369	1,5
<b>Fläche insg.</b>		<b>214 200 552</b>	<b>100,0</b>

Quelle: Katasteramt Lübeck, Auszug aus dem Liegenschaftskataster - Liegenschaftsbuch

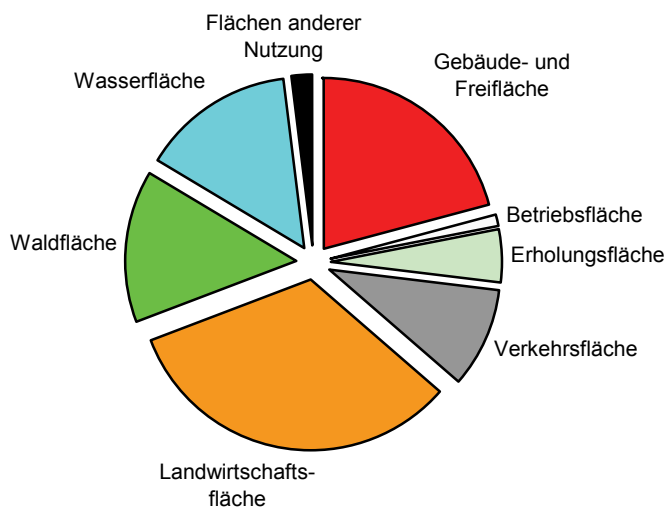

## 102 Lufttemperatur, Niederschläge und Windverhältnisse 1990 - 2008

Jahr ----- Monat	Mittlere Lufttemperatur °C	Nieder- schlag in mm	Relative Feuchte in %	Windspitze		Sommer- tage (>=25°)	Frosttage (Tiefstwert unter 0°C)
				m/s	Datum		
1990	9,6	706,3	.	.	.	22	51
1991	8,4	665,3	.	.	.	22	78
1992	9,1	621,2	.	.	.	44	58
1993	8,2	813,8	.	.	.	18	86
1994	9,4	887,4	.	.	.	32	56
1995	8,8	628,6	.	.	.	43	95
1996	6,9	507,9	.	.	.	29	134
1997	8,7	585,1	.	.	.	39	101
1998	8,8	933,9	.	.	.	16	72
1999	9,5	632,7	.	.	.	45	65
2000	9,2	707,7	.	.	.	24	52
2001	8,6	855,5	.	.	.	30	98
2002	9,3	977,5	.	.	.	39	76
2003	8,9	482,9	.	.	.	50	108
2004	9,0	.	.	.	.	.	.
2005	9,1	.	.	.	.	.	.
2006	10,1	.	.	.	.	.	.
Jan	5,5	128,3	84	31	18.1.	0	6
Feb	3,5	61,0	87	15	28.2.	0	10
Mär	7,0	52,1	78	24	18.3.	0	2
Apr	10,5	2,8	69	19	19.4.	1	5
Mai	13,4	93,8	74	21	8.5.	1	1
Jun	16,7	115,6	81	22	27.6.	6	0
Jul	17,0	104,5	81	18	27.7.	5	0
Aug	17,3	95,9	81	18	16.8.	5	0
Sep	13,7	53,2	82	17	3.9.	0	0
Okt	8,6	39,1	85	15	18.10.	0	4
Nov	4,8	50,6	87	18	9.11.	0	8
Dez	3,2	73,0	90	22	7.12.	0	10
<b>2007</b>	<b>10,1</b>	<b>869,9</b>	<b>82</b>	<b>31</b>	<b>18.1.</b>	<b>18</b>	<b>46</b>
Jan	4,5	66,1	86	23	26.1.	0	7
Feb	4,7	46,4	82	28	22.2.	0	7
Mär	4,6	72,7	79	27	3.3.	0	13
Apr	7,7	49,3	79	16	1.4.	0	8
Mai	13,4	9,5	66	16	28.5.	3	0
Jun	16,4	29,9	67	21	22.6.	9	0
Jul	18,2	50,7	74	18	12.7.	10	0
Aug	17,3	107,9	80	25	7.8.	4	0
Sep	13,3	36,8	82	15	12.9.	0	0
Okt	9,6	71,4	87	18	16.10.	0	2
Nov	6,2	37,7	90	19	20.11.	0	5
Dez	2,4	32,8	93	19	22.12.	0	11
<b>2008</b>	<b>9,9</b>	<b>611,2</b>	<b>80</b>	<b>28</b>	<b>22.2.</b>	<b>26</b>	<b>53</b>

Quelle: Deutscher Wetterdienst, Wetterstation Lübeck-Blankensee

# 1 Allgemeine Angaben und Naturverhältnisse

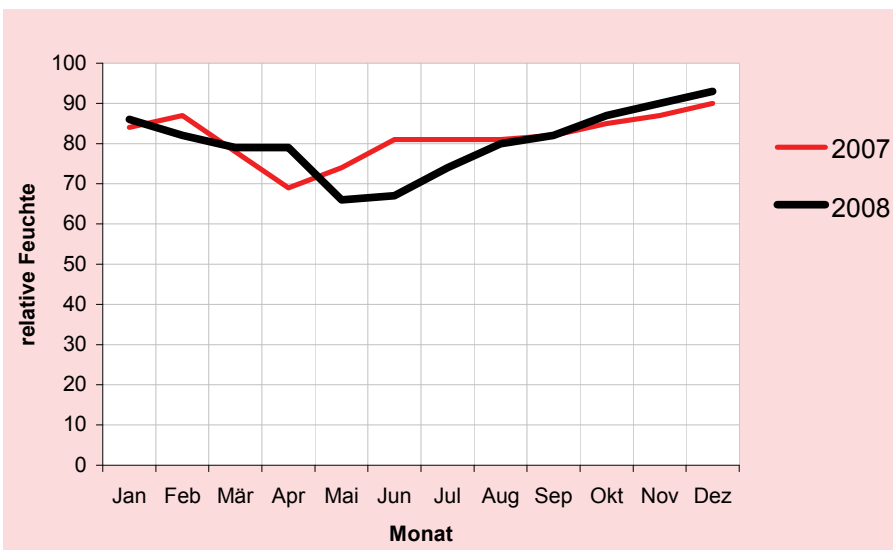
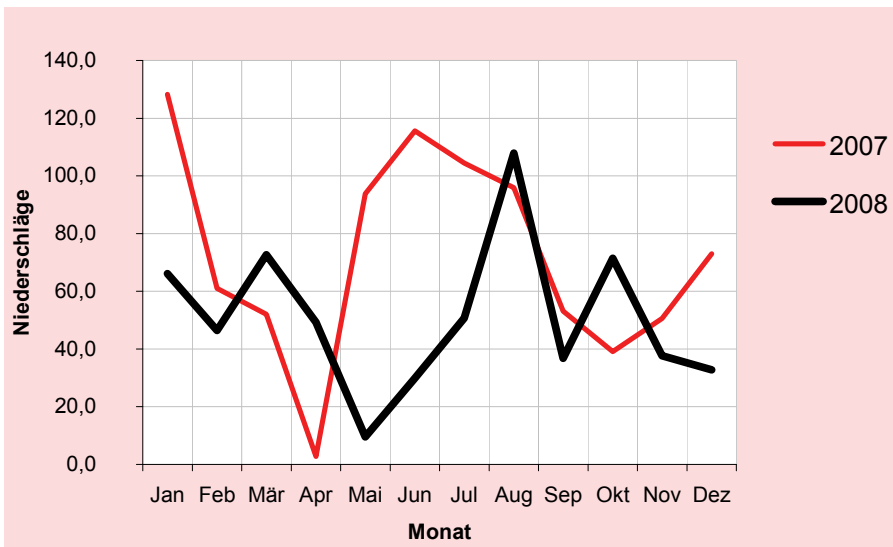
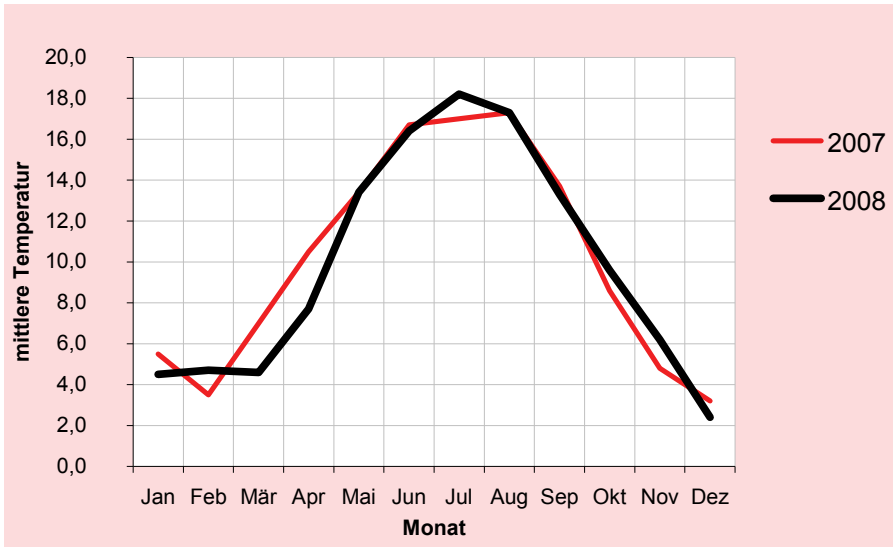

Kapitel 2

## **2 Bevölkerung**

Einwohnerstand  
Haushalte  
Bevölkerungsfortschreibung  
Geburten und Sterbefälle  
Eheschließungen, Ehescheidungen  
Wanderungen

**200 Historische Bevölkerungsentwicklung**

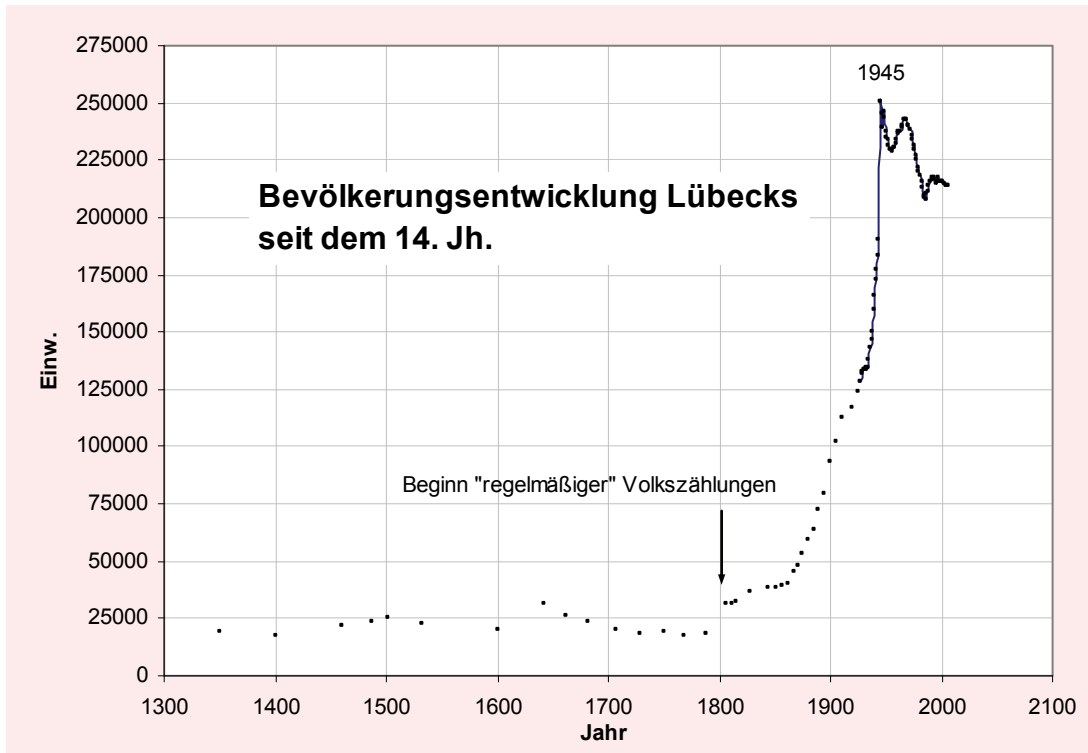

a) nach Berechnungen (Innere Stadt)		b) nach Volkszählungen (Heutiger Gebietsstand)		c) nach Fortschreibung auf Grundlage der jeweiligen Volkszählung		d) auf Grundlage des Melderegisters Stand: 31.12.	
Jahr	Einw.	Jahr	Einw.	Jahr	Einw.	Jahr	Einw.
1350	18 800	1807	31 450	1927	128 112	1997	217 430
1400	17 200	1812	31 672	1928	131 413	1998	215 954
1460	21 568	1815	32 681	1929	132 337	1999	215 327
1487	23 157	1828	36 372	1930	133 436	2000	215 267
1502	25 444	1845	38 190	1931	133 589	2001	215 330
1532	22 452	1851	38 729	1932	134 075	2002	215 165
1600	19 749	1857	39 179	1933	133 572	2003	214 338
1642	31 068	1862	40 348	1934	134 745	2004	213 804
1662	26 597	1867	45 303	1935	137 812	2005	213 983
1682	23 596	1871	48 274	1936	143 113	2006	213 651
1708	19 978	1875	53 262	1937	146 654	2007	213 865
1728	18 667	1880	59 771	1938	150 144	2008	213 385
1750	18 772	1885	63 892	1939	160 015		
1769	17 644	1890	72 859	1940	166 300		
1788	18 693	1895	79 745	1941	172 809		
		1900	93 241	1942	177 143		
		1905	102 312	1943	183 403		
		1910	112 890	1944	190 031		
		1919	117 173	1945	250 181		
		1925	124 358	1946	239 194		
		1933	133 021	1947	245 111		
		1939	154 811	1948	246 058		
		1946	235 923	1949	243 548		
		1950	238 276	1950	237 548		
		1956	229 554	1951	234 960		
		1961	235 200	1952	233 554		
		1970	239 339	1953	230 974		
		1987	210 497	...			

siehe Tab. 230



# Bevölkerungsstand

## 201 Einwohner/-innen und Fläche am 31.12.2008 nach Stadtbezirken

Kenn- ziffer	Stadtbezirk Stadtteil	Einwohner/-innen				Fläche		Einw. je km <sup>2</sup>
		Anzahl	in % aller Einw.	Anzahl weibl.	weibl. in %	km <sup>2</sup>	%	
<b>01 01</b>	<b>Innenstadt</b>	<b>13 640</b>	<b>6,4</b>	<b>6 747</b>	<b>49,5</b>	<b>2,28</b>	<b>1,1</b>	<b>5 982</b>
02 02	Hüxtertor/Mühlentor	26 566	12,4	14 603	55,0	7,27	3,4	3 654
02 09	Strecknitz/Rothebeck	11 044	5,2	5 560	50,3	12,74	5,9	867
02 10	Blankensee	289	0,1	128	44,3	7,17	3,3	40
02 11	Wulfsdorf	440	0,2	219	49,8	3,79	1,8	116
02 12	Beidendorf	109	0,1	54	49,5	3,50	1,6	31
02 13	Krummesse	1 049	0,5	552	52,6	7,20	3,4	146
02 14	Kronsforde	530	0,2	272	51,3	2,66	1,2	199
02 15	Niederbüssau	602	0,3	314	52,2	6,27	2,9	96
02 16	Vorrade	93	0,0	44	47,3	3,49	1,6	27
02 17	Schiereichenkoppel	549	0,3	277	50,5	3,88	1,8	141
02 18	Oberbüssau	172	0,1	86	50,0	3,92	1,8	44
<b>02</b>	<b>St. Jürgen</b>	<b>41 443</b>	<b>19,4</b>	<b>22 109</b>	<b>53,3</b>	<b>61,89</b>	<b>28,9</b>	<b>670</b>
03 19	Niendorf/Moorgarten	1 338	0,6	691	51,6	7,06	3,3	190
03 20	Reecke	99	0,0	51	51,5	2,49	1,2	40
03 21	Alt-Moisling/Genin	9 938	4,7	5 138	51,7	3,89	1,8	2 555
<b>03</b>	<b>Moisling</b>	<b>11 375</b>	<b>5,3</b>	<b>5 880</b>	<b>51,7</b>	<b>13,44</b>	<b>6,3</b>	<b>846</b>
<b>04 22</b>	<b>Buntekuh</b>	<b>10 523</b>	<b>4,9</b>	<b>5 464</b>	<b>51,9</b>	<b>4,87</b>	<b>2,3</b>	<b>2 161</b>
<b>05 03</b>	<b>St. Lorenz Süd</b>	<b>14 992</b>	<b>7,0</b>	<b>7 761</b>	<b>51,8</b>	<b>2,92</b>	<b>1,4</b>	<b>5 134</b>
06 04	Holstentor-Nord	20 669	9,7	10 676	51,7	4,39	2,1	4 708
06 05	Falkenfeld/Vorwerk	10 548	4,9	5 432	51,5	6,01	2,8	1 755
06 23	Gr.Steinrade/Schönb.	3 204	1,5	1 669	52,1	13,82	6,5	232
06 24	Dornbreite/Krempelsd.	7 602	3,6	3 914	51,5	3,72	1,7	2 044
<b>06</b>	<b>St. Lorenz Nord</b>	<b>42 023</b>	<b>19,7</b>	<b>21 691</b>	<b>51,6</b>	<b>27,94</b>	<b>13,0</b>	<b>1 504</b>
07 06	Burgtor/Stadtpark	7 641	3,6	4 181	54,7	6,15	2,9	1 242
07 07	Marli/Brandenbaum	20 329	9,5	10 814	53,2	9,23	4,3	2 202
07 08	Eichholz	7 633	3,6	3 982	52,2	3,83	1,8	1 993
07 25	Karlshof/Israelsd./Gothm.	6 172	2,9	3 173	51,4	7,31	3,4	844
<b>07</b>	<b>St. Gertrud</b>	<b>41 775</b>	<b>19,6</b>	<b>22 150</b>	<b>53,0</b>	<b>26,52</b>	<b>12,4</b>	<b>1 575</b>
<b>08 26</b>	<b>Schlutup</b>	<b>5 756</b>	<b>2,7</b>	<b>2 957</b>	<b>51,4</b>	<b>8,38</b>	<b>3,9</b>	<b>687</b>
09 27	Dänischburg	4 309	2,0	2 148	49,8	9,25	4,3	466
09 28	Herrnwyk	4 039	1,9	2 088	51,7	2,34	1,1	1 726
09 29	Alt-Kücknitz/Dummersd.	9 701	4,5	5 116	52,7	9,75	4,6	995
09 30	Pöppendorf	192	0,1	94	49,0	3,25	1,5	59
<b>09</b>	<b>Kücknitz</b>	<b>18 241</b>	<b>8,5</b>	<b>9 446</b>	<b>51,8</b>	<b>24,59</b>	<b>11,5</b>	<b>742</b>
10 31	Ivendorf	241	0,1	115	47,7	3,55	1,7	68
10 32	Alt-Travemünde/Rönnau	11 648	5,5	6 376	54,7	6,84	3,2	1 703
10 33	Priwall	1 500	0,7	928	61,9	23,98	11,2	63
10 34	Teutendorf	118	0,1	65	55,1	3,53	1,6	33
10 35	Brodten	110	0,1	62	56,4	3,41	1,6	32
<b>10</b>	<b>Travemünde</b>	<b>13 617</b>	<b>6,4</b>	<b>7 546</b>	<b>55,4</b>	<b>41,31</b>	<b>19,3</b>	<b>330</b>
<b>Hansestadt Lübeck</b>		<b>213 385</b>	<b>100,0</b>	<b>111 751</b>	<b>52,4</b>	<b>214,14</b>	<b>100,0</b>	<b>996</b>

Quelle: Hansestadt Lübeck, Bereich Logistik, Statistik und Wahlen, auf Basis des Einwohnermelderegisters

### Bevölkerungsbegriff:

Hinsichtlich des Bevölkerungsstandes gilt es zwischen zwei Zahlen zu unterscheiden: dem Bevölkerungsstand auf Grundlage des Melderegisters der Hansestadt Lübeck und der Volkszählung 1987, fortgeschrieben durch das Statistische Amt für Hamburg und Schleswig-Holstein. Die statistischen Auswertungen des Melderegister sind für die kommunale Planung von besonderer Bedeutung und finden in der Hansestadt Lübeck in der Regel ihre Anwendung, da nur aus dieser Quelle kleinräumige Zahlen gewonnen werden können. Die Zahlen des Statistischen Landesamtes für Hamburg und Schleswig-Holstein sind dagegen nur auf gesamtstädtischer Ebene verfügbar und finden ihre Anwendung zu Zwecken des Finanzausgleiches und im Städtevergleich (s. a. Tab. 250).

## 2 Bevölkerung

### 202 Einwohner/-innen am 31.12.2008 nach Wohnsitzstatus und Stadtbezirken

Kenn- ziffer	Stadtbezirk Stadtteil	Einwohner/-innen am 31.12.2008 mit ...						Einw. am 31.12.1993 mit Neben- whg. 1)	Verän- derung 1993-2008 Sp.4-Sp.7
		alleiniger Wohnung	Haupt- wohnung	zusam- men Sp.1+Sp.2	Neben- wohnung	Wohnberecht. Bevölkerung Sp.3+Sp.4	Nebenwhg. in % v. Sp.5		
		1	2	3	4	5	6		
<b>01 01</b>	<b>Innenstadt</b>	<b>12 060</b>	<b>1 580</b>	<b>13 640</b>	<b>628</b>	<b>14 268</b>	<b>4,4</b>	<b>1 457</b>	<b>- 829</b>
02 02	Hüxtertor	24 608	1 958	26 566	1 333	27 899	4,8	2 639	-1 306
02 09	Strecknitz	10 383	661	11 044	643	11 687	5,5	996	- 353
02 10	Blankensee	267	22	289	32	321	10,0	109	- 77
02 11	Wulfsdorf	421	19	440	19	459	4,1	15	4
02 12	Beidendorf	105	4	109	6	115	5,2	7	- 1
02 13	Krummesse	1 021	28	1 049	26	1 075	2,4	26	0
02 14	Kronsforde	517	13	530	23	553	4,2	23	0
02 15	Niederbüssau	584	18	602	22	624	3,5	9	13
02 16	Vorrade	89	4	93	7	100	7,0	6	1
02 17	Schiereichenk.	535	14	549	7	556	1,3	23	- 16
02 18	Oberbüssau	167	5	172	2	174	1,1	3	- 1
<b>02</b>	<b>St.Jürgen</b>	<b>38 697</b>	<b>2 746</b>	<b>41 443</b>	<b>2 120</b>	<b>43 563</b>	<b>4,9</b>	<b>3 856</b>	<b>-1 736</b>
03 19	Niendorf	1 314	24	1 338	49	1 387	3,5	73	- 24
03 20	Reecke	95	4	99	3	102	2,9	2	1
03 21	Alt-Moisl.	9 817	121	9 938	168	10 106	1,7	288	- 120
<b>03</b>	<b>Moisling</b>	<b>11 226</b>	<b>149</b>	<b>11 375</b>	<b>220</b>	<b>11 595</b>	<b>1,9</b>	<b>363</b>	<b>- 143</b>
<b>04 22</b>	<b>Buntekuh</b>	<b>10 364</b>	<b>159</b>	<b>10 523</b>	<b>251</b>	<b>10 774</b>	<b>2,3</b>	<b>428</b>	<b>- 177</b>
<b>05 03</b>	<b>St.Lorenz Süd</b>	<b>14 277</b>	<b>715</b>	<b>14 992</b>	<b>407</b>	<b>15 399</b>	<b>2,6</b>	<b>785</b>	<b>- 378</b>
06 04	Holstent.-Nord	19 967	702	20 669	537	21 206	2,5	1 066	- 529
06 05	Falk./Vorwerk	10 285	263	10 548	343	10 891	3,1	581	- 238
06 23	Gr.Steinrade	3 118	86	3 204	108	3 312	3,3	112	- 4
06 24	Dornbreite	7 444	158	7 602	210	7 812	2,7	346	- 136
<b>06</b>	<b>St.Lorenz Nord</b>	<b>40 814</b>	<b>1 209</b>	<b>42 023</b>	<b>1 198</b>	<b>43 221</b>	<b>2,8</b>	<b>2 105</b>	<b>- 907</b>
07 06	Burgtor	7 256	385	7 641	520	8 161	6,4	804	- 284
07 07	Marli/Brand.	19 650	679	20 329	703	21 032	3,3	1 371	- 668
07 08	Eichholz	7 453	180	7 633	328	7 961	4,1	446	- 118
07 25	Karlshof	5 950	222	6 172	333	6 505	5,1	483	- 150
<b>07</b>	<b>St.Gertrud</b>	<b>40 309</b>	<b>1 466</b>	<b>41 775</b>	<b>1 884</b>	<b>43 659</b>	<b>4,3</b>	<b>3 104</b>	<b>-1 220</b>
<b>08 26</b>	<b>Schlutup</b>	<b>5 645</b>	<b>111</b>	<b>5 756</b>	<b>160</b>	<b>5 916</b>	<b>2,7</b>	<b>239</b>	<b>- 79</b>
09 27	Dänischburg	4 249	60	4 309	144	4 453	3,2	193	- 49
09 28	Herrenwyk	3 974	65	4 039	84	4 123	2,0	71	13
09 29	Alt-Kücknitz	9 557	144	9 701	250	9 951	2,5	354	- 104
09 30	Pöppendorf	183	9	192	1	193	0,5	6	- 5
<b>09</b>	<b>Kücknitz</b>	<b>17 963</b>	<b>278</b>	<b>18 241</b>	<b>479</b>	<b>18 720</b>	<b>2,6</b>	<b>624</b>	<b>- 145</b>
10 31	Ivendorf	236	5	241	12	253	4,7	28	- 16
10 32	Alt-Travemünde	11 116	532	11 648	1 208	12 856	9,4	2 197	- 989
10 33	Priwall	1 406	94	1 500	103	1 603	6,4	158	- 55
10 34	Teutendorf	116	2	118	3	121	2,5	15	- 12
10 35	Brodten	103	7	110	26	136	19,1	44	- 18
<b>10</b>	<b>Travemünde</b>	<b>12 977</b>	<b>640</b>	<b>13 617</b>	<b>1 352</b>	<b>14 969</b>	<b>9,0</b>	<b>2 442</b>	<b>-1 090</b>
<b>Hansestadt Lübeck</b>		<b>204 332</b>	<b>9 053</b>	<b>213 385</b>	<b>8 699</b>	<b>222 084</b>	<b>3,9</b>	<b>15 403</b>	<b>-6 704</b>
darunter weiblich		107 148	4 603	111 751	4 000	115 751	3,5	.	.

\*) seit dem 1.1.1994 Erhebung einer Zweitwohnungssteuer

Quelle: Hansestadt Lübeck, Bereich Logistik, Statistik und Wahlen, auf Basis des Einwohnermelderegisters

#### Anmerkung zum Wohnsitzstatus:

Grundlage der Bevölkerungsfortschreibung bildet der Begriff der Bevölkerung am Ort der alleinigen Wohnung bzw. der Hauptwohnung (Spalte 3). Dieser war auch Grundlage der Volkszählung 1987 und wird in § 12 Abs. 2 des Melderechtsrahmengesetzes vom 16. August 1980 (BGBl. I S.1429) wie folgt definiert:

Hauptwohnung ist die vorwiegend benutzte Wohnung des Einwohners. Hauptwohnung eines verheirateten Einwohners, der nicht dauernd getrennt von seiner Familie lebt, ist die vorwiegend benutzte Wohnung der Familie. In Zweifelsfällen ist die vorwiegend benutzte Wohnung dort, wo der Schwerpunkt der Lebensbeziehungen des Einwohners liegt.

## 203 Einwohner/-innen insg. am 31.12.2008 nach Altersgruppen und Stadtbezirken

Kenn- ziffer	Stadtbezirk Stadtteil	Bevölk. insg.	davon Personen im Alter von ... Jahren													
			0-2	3-5	6-9	10-14	15-17	18-19	20-29	30-39	40-49	50-59	60-64	65-74	75-84	85 u.ä.
<b>01 01</b>	<b>Innenstadt</b>	<b>13640</b>	<b>316</b>	<b>236</b>	<b>319</b>	<b>392</b>	<b>230</b>	<b>249</b>	<b>3353</b>	<b>2386</b>	<b>2201</b>	<b>1505</b>	<b>684</b>	<b>1071</b>	<b>443</b>	<b>255</b>
02 02	Hüxtertor	26566	652	594	761	998	617	473	3735	3386	4157	3344	1494	3611	1889	855
02 09	Strecknitz	11044	400	413	555	587	345	274	1633	1552	1845	1175	483	1163	488	131
02 10	Blankensee	289	3	4	5	7	12	22	38	43	42	37	10	40	22	4
02 11	Wulfsdorf	440	19	10	16	29	14	11	44	56	68	58	28	65	14	8
02 12	Beidendorf	109	.	.	.	6	4	-	8	5	27	17	10	17	8	.
02 13	Krummesse	1049	28	29	57	81	36	28	112	106	214	169	44	94	40	11
02 14	Kronsforde	530	15	14	22	40	17	5	33	67	91	59	41	85	30	11
02 15	Niederbüssau	602	7	13	19	27	21	13	51	59	112	85	33	101	55	6
02 16	Vorrade	93	.	4	5	4	3	.	14	9	18	19	3	7	5	-
02 17	Schiereich.	549	6	10	19	36	18	7	39	61	118	83	33	76	36	7
02 18	Oberbüssau	172	8	5	7	7	7	5	15	21	39	23	8	16	8	3
<b>02</b>	<b>St.Jürgen</b>	<b>41443</b>	<b>1140</b>	<b>1098</b>	<b>1468</b>	<b>1822</b>	<b>1094</b>	<b>839</b>	<b>5722</b>	<b>5365</b>	<b>6731</b>	<b>5069</b>	<b>2187</b>	<b>5275</b>	<b>2595</b>	<b>1038</b>
03 19	Niendorf	1338	30	32	38	73	40	43	117	132	253	198	69	208	82	23
03 20	Reecke	99	.	3	4	4	3	3	9	12	15	18	7	7	11	.
03 21	Alt-Moisl.	9938	277	268	407	575	378	265	1127	1081	1646	1307	495	1301	636	175
<b>03</b>	<b>Moising</b>	<b>11375</b>	<b>309</b>	<b>303</b>	<b>449</b>	<b>652</b>	<b>421</b>	<b>311</b>	<b>1253</b>	<b>1225</b>	<b>1914</b>	<b>1523</b>	<b>571</b>	<b>1516</b>	<b>729</b>	<b>199</b>
<b>04 22</b>	<b>Buntekuh</b>	<b>10523</b>	<b>301</b>	<b>310</b>	<b>388</b>	<b>604</b>	<b>403</b>	<b>233</b>	<b>1100</b>	<b>1163</b>	<b>1504</b>	<b>1361</b>	<b>718</b>	<b>1541</b>	<b>668</b>	<b>229</b>
<b>05 03</b>	<b>St.Lorenz S.</b>	<b>14992</b>	<b>410</b>	<b>347</b>	<b>410</b>	<b>561</b>	<b>353</b>	<b>327</b>	<b>2739</b>	<b>2267</b>	<b>2355</b>	<b>1855</b>	<b>737</b>	<b>1394</b>	<b>828</b>	<b>409</b>
06 04	Holstent.-N.	20669	560	478	628	740	526	448	3560	3093	3112	2459	1028	2204	1312	521
06 05	Falk./Vorw.	10548	305	300	490	535	382	275	1200	1284	1813	1349	570	1268	569	208
06 23	Gr.Steinrade	3204	67	102	164	183	106	71	201	397	662	396	177	388	195	95
06 24	Dornbreite	7602	186	185	279	398	256	188	826	853	1221	1025	396	1049	528	212
<b>06</b>	<b>St.Lorenz N.</b>	<b>42023</b>	<b>1118</b>	<b>1065</b>	<b>1561</b>	<b>1856</b>	<b>1270</b>	<b>982</b>	<b>5787</b>	<b>5627</b>	<b>6808</b>	<b>5229</b>	<b>2171</b>	<b>4909</b>	<b>2604</b>	<b>1036</b>
07 06	Burgtor	7641	137	158	203	285	175	120	644	797	1182	983	544	1293	678	442
07 07	Marli/Brand.	20329	451	443	579	833	584	424	2688	2482	3271	2581	1085	2608	1591	709
07 08	Eichholz	7633	170	225	320	411	293	243	672	715	1199	1023	422	1015	643	282
07 25	Karlshof	6172	140	123	226	323	200	151	535	618	1058	888	335	853	496	226
<b>07</b>	<b>St.Gertrud</b>	<b>41775</b>	<b>898</b>	<b>949</b>	<b>1328</b>	<b>1852</b>	<b>1252</b>	<b>938</b>	<b>4539</b>	<b>4612</b>	<b>6710</b>	<b>5475</b>	<b>2386</b>	<b>5769</b>	<b>3408</b>	<b>1659</b>
<b>08 26</b>	<b>Schlutup</b>	<b>5756</b>	<b>138</b>	<b>152</b>	<b>224</b>	<b>332</b>	<b>207</b>	<b>123</b>	<b>474</b>	<b>629</b>	<b>987</b>	<b>742</b>	<b>368</b>	<b>801</b>	<b>404</b>	<b>175</b>
09 27	Dänischb.	4309	77	89	174	239	140	104	375	450	826	567	266	663	261	78
09 28	Herrenwyk	4039	108	111	163	251	179	126	438	532	681	552	185	395	215	103
09 29	Alt-Kücknitz	9701	238	262	325	469	294	204	1008	1057	1534	1295	517	1285	930	283
09 30	Pöppendorf	192	.	4	16	8	8	3	20	25	32	29	11	24	11	-
<b>09</b>	<b>Kücknitz</b>	<b>18241</b>	<b>424</b>	<b>466</b>	<b>678</b>	<b>967</b>	<b>621</b>	<b>437</b>	<b>1841</b>	<b>2064</b>	<b>3073</b>	<b>2443</b>	<b>979</b>	<b>2367</b>	<b>1417</b>	<b>464</b>
10 31	Ivendorf	241	3	.	.	10	10	6	11	25	40	40	10	65	12	5
10 32	Alt-Travem.	11648	137	215	292	431	271	183	761	973	1614	1399	953	2494	1351	574
10 33	Priwall	1500	3	6	19	21	16	12	47	50	104	136	130	316	351	289
10 34	Teutendorf	118	.	.	4	.	.	5	8	11	21	15	15	29	5	.
10 35	Brodten	110	3	4	.	.	.	-	8	11	16	23	13	18	8	4
<b>10</b>	<b>Travemünde</b>	<b>13617</b>	<b>147</b>	<b>228</b>	<b>318</b>	<b>464</b>	<b>297</b>	<b>206</b>	<b>835</b>	<b>1070</b>	<b>1795</b>	<b>1613</b>	<b>1121</b>	<b>2922</b>	<b>1727</b>	<b>874</b>
<b>Hansestadt Lübeck</b>		<b>213385</b>	<b>5201</b>	<b>5154</b>	<b>7143</b>	<b>9502</b>	<b>6148</b>	<b>4645</b>	<b>27643</b>	<b>26408</b>	<b>34078</b>	<b>26815</b>	<b>11922</b>	<b>27565</b>	<b>14823</b>	<b>6338</b>

Quelle: Hansestadt Lübeck, Bereich Logistik, Statistik und Wahlen, auf Basis des Einwohnermelderegisters

2 Bevölkerung

**204 Einwohnerinnen am 31.12.2008 nach Altersgruppen und Stadtbezirken**

Kenn- ziffer	Stadtbezirk  Stadtteil	Bevölk.  insg.	davon Personen im Alter von ... Jahren													
			0-2	3-5	6-9	10-14	15-17	18-19	20-29	30-39	40-49	50-59	60-64	65-74	75-84	85 u.ä.
<b>01 01</b>	<b>Innenstadt</b>	<b>6747</b>	<b>150</b>	<b>123</b>	<b>152</b>	<b>186</b>	<b>112</b>	<b>130</b>	<b>1742</b>	<b>1074</b>	<b>986</b>	<b>739</b>	<b>333</b>	<b>535</b>	<b>283</b>	<b>202</b>
02 02	Hüxtertor	14603	295	282	390	512	297	263	1991	1764	2191	1857	796	2041	1269	655
02 09	Strecknitz	5560	213	212	277	274	169	146	715	798	933	577	257	619	285	85
02 10	Blankensee	128	.	3	.	5	6	5	10	22	17	17	3	23	11	.
02 11	Wulfsdorf	219	11	3	8	14	7	5	17	30	36	35	12	30	6	5
02 12	Beidendorf	54	-	-	.	.	-	-	4	3	17	7	5	9	3	.
02 13	Krummesse	552	17	19	32	37	23	14	56	54	114	86	22	45	24	9
02 14	Kronsförde	272	4	7	14	22	11	3	17	29	48	28	24	43	14	8
02 15	Niederbüssau	314	4	6	13	13	12	7	22	30	55	44	18	55	33	.
02 16	Vorrade	44	.	.	.	3	.	.	7	.	9	7	-	5	3	-
02 17	Schiereich.	277	3	4	6	20	6	.	25	24	66	39	19	35	23	5
02 18	Oberbüssau	86	4	3	4	3	3	3	8	7	21	10	5	8	5	.
<b>02</b>	<b>St.Jürgen</b>	<b>22109</b>	<b>554</b>	<b>541</b>	<b>750</b>	<b>905</b>	<b>536</b>	<b>449</b>	<b>2872</b>	<b>2763</b>	<b>3507</b>	<b>2707</b>	<b>1161</b>	<b>2913</b>	<b>1676</b>	<b>775</b>
03 19	Niendorf	691	16	12	18	36	22	30	55	74	127	99	36	103	48	15
03 20	Reecke	51	.	.	-	3	.	3	4	6	6	11	.	3	9	.
03 21	Alt-Moisl.	5138	128	126	202	284	184	133	559	527	816	653	249	739	412	126
<b>03</b>	<b>Moisling</b>	<b>5880</b>	<b>145</b>	<b>139</b>	<b>220</b>	<b>323</b>	<b>207</b>	<b>166</b>	<b>618</b>	<b>607</b>	<b>949</b>	<b>763</b>	<b>287</b>	<b>845</b>	<b>469</b>	<b>142</b>
<b>04 22</b>	<b>Buntekuh</b>	<b>5464</b>	<b>148</b>	<b>151</b>	<b>185</b>	<b>310</b>	<b>195</b>	<b>118</b>	<b>551</b>	<b>585</b>	<b>747</b>	<b>709</b>	<b>380</b>	<b>834</b>	<b>384</b>	<b>167</b>
<b>05 03</b>	<b>St.Lorenz S.</b>	<b>7761</b>	<b>208</b>	<b>159</b>	<b>200</b>	<b>289</b>	<b>199</b>	<b>175</b>	<b>1440</b>	<b>1065</b>	<b>1121</b>	<b>926</b>	<b>381</b>	<b>730</b>	<b>557</b>	<b>311</b>
06 04	Holstent.-N.	10676	271	235	328	373	253	242	1851	1442	1495	1231	506	1173	863	413
06 05	Falk./Vorw.	5432	155	153	245	258	187	132	625	630	916	665	291	662	347	166
06 23	Gr.Steinrade	1669	42	46	92	99	55	35	105	220	312	192	91	190	115	75
06 24	Dornbreite	3914	91	93	131	194	106	83	385	432	626	533	196	565	320	159
<b>06</b>	<b>St.Lorenz N.</b>	<b>21691</b>	<b>559</b>	<b>527</b>	<b>796</b>	<b>924</b>	<b>601</b>	<b>492</b>	<b>2966</b>	<b>2724</b>	<b>3349</b>	<b>2621</b>	<b>1084</b>	<b>2590</b>	<b>1645</b>	<b>813</b>
07 06	Burgtor	4181	75	71	106	132	79	68	342	422	598	533	288	680	446	341
07 07	Marli/Brand.	10814	222	219	280	414	299	213	1378	1202	1653	1316	589	1437	1042	550
07 08	Eichholz	3982	84	120	164	179	153	119	325	378	590	520	214	519	398	219
07 25	Karlshof	3173	72	64	111	159	94	74	247	310	516	443	158	450	306	169
<b>07</b>	<b>St.Gertrud</b>	<b>22150</b>	<b>453</b>	<b>474</b>	<b>661</b>	<b>884</b>	<b>625</b>	<b>474</b>	<b>2292</b>	<b>2312</b>	<b>3357</b>	<b>2812</b>	<b>1249</b>	<b>3086</b>	<b>2192</b>	<b>1279</b>
<b>08 26</b>	<b>Schlutup</b>	<b>2957</b>	<b>66</b>	<b>73</b>	<b>101</b>	<b>170</b>	<b>99</b>	<b>48</b>	<b>250</b>	<b>318</b>	<b>486</b>	<b>365</b>	<b>183</b>	<b>412</b>	<b>256</b>	<b>130</b>
09 27	Dänischb.	2148	35	48	89	109	70	43	173	229	394	291	135	341	139	52
09 28	Herrenwyk	2088	57	60	77	120	96	70	219	271	347	272	98	201	131	69
09 29	Alt-Kücknitz	5116	120	128	174	220	151	113	540	536	751	635	256	725	568	199
09 30	Pöppendorf	94	-	.	9	5	.	3	8	12	14	14	5	13	8	-
<b>09</b>	<b>Kücknitz</b>	<b>9446</b>	<b>212</b>	<b>237</b>	<b>349</b>	<b>454</b>	<b>319</b>	<b>229</b>	<b>940</b>	<b>1048</b>	<b>1506</b>	<b>1212</b>	<b>494</b>	<b>1280</b>	<b>846</b>	<b>320</b>
10 31	Ivendorf	115	-	.	-	5	7	.	5	14	20	14	7	29	7	4
10 32	Alt-Travem.	6376	76	90	149	208	129	94	396	503	835	764	523	1368	815	426
10 33	Priwall	928	3	.	9	12	7	3	22	30	52	83	77	161	254	213
10 34	Teutendorf	65	.	-	3	-	-	3	5	4	13	7	10	13	4	.
10 35	Brodten	62	.	.	.	.	-	-	5	7	10	12	6	9	5	3
<b>10</b>	<b>Travemünde</b>	<b>7546</b>	<b>81</b>	<b>95</b>	<b>162</b>	<b>226</b>	<b>143</b>	<b>102</b>	<b>433</b>	<b>558</b>	<b>930</b>	<b>880</b>	<b>623</b>	<b>1580</b>	<b>1085</b>	<b>648</b>
<b>Hansestadt Lübeck</b>		<b>111751</b>	<b>2576</b>	<b>2519</b>	<b>3576</b>	<b>4671</b>	<b>3036</b>	<b>2383</b>	<b>14104</b>	<b>13054</b>	<b>16938</b>	<b>13734</b>	<b>6175</b>	<b>14805</b>	<b>9393</b>	<b>4787</b>

Quelle: Hansestadt Lübeck, Bereich Logistik, Statistik und Wahlen, auf Basis des Einwohnermelderegisters

## 205 Einwohner/-innen 1978 - 2005 und Prognose bis 2020

Jahr jeweils 31.12.	Einw. insg.	davon Personen im Alter von ... bis ...					
		0-2	3-5	6-20	21-64	65 - 79	80 und älter
1978	235 671	5 583	6 132	49 529	129 270	36 961	8 196
1979	232 642	5 302	5 919	48 160	127 902	37 005	8 354
1980	230 316	5 371	5 681	46 743	127 512	36 269	8 740
1981	228 465	5 524	5 387	45 361	128 314	34 842	9 037
1982	225 499	5 633	5 139	43 267	128 885	33 278	9 297
1983	222 427	5 371	5 231	41 111	129 208	31 960	9 546
1984	218 760	5 127	5 231	38 757	128 470	31 327	9 848
1985	217 068	4 986	5 346	36 518	128 667	31 501	10 050
1986	215 489	5 104	5 105	34 578	128 828	31 467	10 407
1987	213 713	5 375	5 021	33 229	128 236	31 368	10 484
1988	213 669	5 737	4 982	31 796	129 439	30 835	10 880
1989	215 839	6 090	5 301	30 829	131 968	30 548	11 103
1990	217 592	6 363	5 651	30 148	133 807	30 324	11 299
1991	218 366	6 451	5 970	29 605	134 741	30 094	11 505
1992	219 358	6 558	6 286	29 068	135 732	29 894	11 820
1993	219 284	6 490	6 472	28 960	135 673	29 651	12 038
1994	218 596	6 266	6 418	29 036	135 243	29 388	12 245
1995	218 543	6 092	6 415	29 364	135 139	29 454	12 079
1996	217 545	6 006	6 300	29 433	134 562	29 659	11 585
1997	217 430	6 072	6 185	29 726	134 448	29 885	11 114
1998	215 954	6 032	5 926	29 810	133 363	30 132	10 691
1999	215 327	5 875	5 829	30 128	132 194	30 573	10 728
2000	215 267	5 768	5 865	30 434	131 101	30 781	11 318
2001	215 330	5 623	5 854	30 498	130 452	31 075	11 828
2002	215 165	5 542	5 706	30 528	129 679	31 649	12 061
2003	214 338	5 327	5 646	30 482	128 394	32 286	12 203
2004	213 804	5 257	5 520	30 519	127 017	33 159	12 332
2005	213 983	5 231	5 484	30 480	126 184	34 041	12 563
<b>Prognose</b>							
2006	213 337	5 151	5 231	30 518	124 881	34 811	12 745
2007	213 082	5 003	5 199	30 428	124 413	35 130	12 909
2008	212 852	4 944	5 110	30 232	124 082	35 365	13 119
2009	212 588	4 919	5 030	29 912	123 875	35 625	13 227
2010	212 116	4 894	4 889	29 608	124 049	35 390	13 286
2011	211 698	4 876	4 831	29 238	123 965	35 540	13 248
2012	211 251	4 858	4 803	28 879	123 749	35 755	13 207
2013	210 769	4 845	4 783	28 539	123 421	36 046	13 135
2014	210 359	4 837	4 767	28 229	123 058	35 965	13 503
2015	209 953	4 821	4 756	27 979	122 715	35 721	13 961
2016	209 545	4 812	4 749	27 736	122 465	35 339	14 444
2017	209 058	4 809	4 734	27 454	122 260	34 899	14 902
2018	208 636	4 798	4 725	27 213	122 048	34 422	15 430
2019	208 187	4 787	4 716	26 989	121 716	33 984	15 995
2020	207 720	4 776	4 712	26 808	121 387	33 471	16 566

Quelle: Hansestadt Lübeck, Bevölkerungsprognose 2006-2020, Basisbevölkerung Melderegister

2 Bevölkerung

**206 Einwohner/-innen am 31.12.2008 nach Altersjahrgängen**

Alter	insg.	deutsch			nichtdeutsch			Alter	insg.	deutsch			nichtdeutsch		
		zus.	männl.	weibl.	zus.	männl.	weibl.			zus.	männl.	weibl.	zus.	männl.	weibl.
<b>0</b>	1644	1587	811	776	57	24	33	<b>50</b>	2909	2715	1338	1377	194	98	96
<b>1</b>	1795	1729	850	879	66	32	34	<b>51</b>	2825	2640	1292	1348	185	101	84
<b>2</b>	1762	1711	878	833	51	30	21	<b>52</b>	2781	2579	1252	1327	202	105	97
<b>3</b>	1727	1672	869	803	55	27	28	<b>53</b>	2680	2483	1208	1275	197	112	85
<b>4</b>	1741	1682	830	852	59	26	33	<b>54</b>	2682	2515	1214	1301	167	75	92
<b>5</b>	1686	1621	848	773	65	35	30	<b>55</b>	2594	2430	1201	1229	164	73	91
<b>6</b>	1766	1690	812	878	76	34	42	<b>56</b>	2486	2319	1148	1171	167	65	102
<b>7</b>	1728	1667	825	842	61	31	30	<b>57</b>	2541	2364	1139	1225	177	71	106
<b>8</b>	1904	1823	939	884	81	35	46	<b>58</b>	2636	2434	1194	1240	202	83	119
<b>9</b>	1745	1608	820	788	137	71	66	<b>59</b>	2681	2477	1209	1268	204	103	101
<b>10</b>	1898	1735	872	863	163	80	83	<b>60</b>	2550	2311	1123	1188	239	121	118
<b>11</b>	1888	1726	858	868	162	80	82	<b>61</b>	2438	2221	1086	1135	217	117	100
<b>12</b>	1914	1760	920	840	154	73	81	<b>62</b>	2412	2230	1088	1142	182	95	87
<b>13</b>	1874	1726	882	844	148	71	77	<b>63</b>	1968	1799	837	962	169	86	83
<b>14</b>	1928	1748	906	842	180	89	91	<b>64</b>	2554	2379	1105	1274	175	89	86
<b>15</b>	2012	1838	982	856	174	83	91	<b>65</b>	2668	2516	1166	1350	152	82	70
<b>16</b>	2083	1903	900	1003	180	95	85	<b>66</b>	2594	2425	1147	1278	169	93	76
<b>17</b>	2053	1896	965	931	157	87	70	<b>67</b>	3069	2940	1351	1589	129	76	53
<b>18</b>	2271	2093	1024	1069	178	105	73	<b>68</b>	3195	3077	1452	1625	118	68	50
<b>19</b>	2374	2200	1040	1160	174	93	81	<b>69</b>	3092	2970	1337	1633	122	74	48
<b>20</b>	2631	2404	1140	1264	227	131	96	<b>70</b>	2895	2774	1341	1433	121	62	59
<b>21</b>	2739	2447	1161	1286	292	169	123	<b>71</b>	2736	2596	1164	1432	140	83	57
<b>22</b>	2730	2434	1157	1277	296	160	136	<b>72</b>	2620	2526	1119	1407	94	48	46
<b>23</b>	2642	2379	1148	1231	263	139	124	<b>73</b>	2459	2380	1059	1321	79	47	32
<b>24</b>	2756	2408	1192	1216	348	177	171	<b>74</b>	2237	2160	949	1211	77	42	35
<b>25</b>	2768	2425	1197	1228	343	165	178	<b>75</b>	1617	1560	670	890	57	28	29
<b>26</b>	2996	2598	1268	1330	398	202	196	<b>76</b>	1580	1513	631	882	67	39	28
<b>27</b>	2906	2564	1284	1280	342	172	170	<b>77</b>	1550	1496	585	911	54	31	23
<b>28</b>	2813	2438	1200	1238	375	211	164	<b>78</b>	1582	1543	583	960	39	20	19
<b>29</b>	2662	2299	1086	1213	363	180	183	<b>79</b>	1559	1526	599	927	33	18	15
<b>30</b>	2509	2132	1052	1080	377	185	192	<b>80</b>	1582	1531	566	965	51	17	34
<b>31</b>	2419	2088	1012	1076	331	165	166	<b>81</b>	1440	1409	460	949	31	11	20
<b>32</b>	2474	2126	1090	1036	348	159	189	<b>82</b>	1434	1404	417	987	30	14	16
<b>33</b>	2445	2060	1040	1020	385	191	194	<b>83</b>	1325	1290	407	883	35	14	21
<b>34</b>	2380	2046	1032	1014	334	169	165	<b>84</b>	1154	1131	313	818	23	7	16
<b>35</b>	2410	2078	1064	1014	332	181	151	<b>85</b>	1092	1073	298	775	19	6	13
<b>36</b>	2577	2270	1140	1130	307	150	157	<b>86</b>	1018	1004	265	739	14	2	12
<b>37</b>	2937	2606	1347	1259	331	159	172	<b>87</b>	935	915	243	672	20	6	14
<b>38</b>	3035	2695	1392	1303	340	197	143	<b>88</b>	919	903	212	691	16	6	10
<b>39</b>	3222	2897	1453	1444	325	176	149	<b>89</b>	599	585	149	436	14	6	8
<b>40</b>	3420	3120	1545	1575	300	149	151	<b>90</b>	315	308	75	233	7	3	4
<b>41</b>	3585	3310	1710	1600	275	141	134	<b>91</b>	275	272	60	212	3	3	-
<b>42</b>	3508	3274	1644	1630	234	131	103	<b>92</b>	214	210	46	164	4	-	4
<b>43</b>	3613	3347	1684	1663	266	144	122	<b>93</b>	222	219	48	171	3	2	1
<b>44</b>	3628	3365	1724	1641	263	146	117	<b>94</b>	226	221	37	184	5	1	4
<b>45</b>	3395	3139	1595	1544	256	122	134	<b>95</b>	159	156	23	133	3	-	3
<b>46</b>	3388	3150	1571	1579	238	133	105	<b>96</b>	142	138	19	119	4	2	2
<b>47</b>	3268	3051	1498	1553	217	113	104	<b>97</b>	65	63	11	52	2	1	1
<b>48</b>	3168	2951	1471	1480	217	108	109	<b>98</b>	53	49	7	42	4	2	2
<b>49</b>	3105	2926	1424	1502	179	87	92	<b>99 u.ä.</b>	104	93	13	80	11	5	6
<b>zus.</b>								<b>zus.</b>	213385	197314	93408	103906	16071	8226	7845

Quelle: Hansestadt Lübeck, Bereich Logistik, Statistik und Wahlen, auf Basis des Einwohnermelderegisters

## 207 Einwohner/-innen am 31.12.2008 nach Familienstand, Geschlecht und Stadtbezirken

Kenn- ziffer	Stadtbezirk Stadtteil	Einw. insg.	verheiratet		Lebens- partner- schaft		verwitwet bzw. Lebenspartner/in verstorben		ledig		geschieden bzw. Lebens- partnerschaft aufgehoben	
			insg.	weibl.	insg.	weibl.	insg.	weibl.	insg.	weibl.	insg.	weibl.
<b>01 01</b>	<b>Innenstadt</b>	<b>13 640</b>	<b>3 577</b>	<b>1 759</b>	<b>27</b>	<b>12</b>	<b>591</b>	<b>503</b>	<b>8 079</b>	<b>3 740</b>	<b>1 366</b>	<b>733</b>
02 02	Hüxtertor	26 566	10 177	5 128	25	12	2 071	1 764	11 762	6 026	2 529	1 671
02 09	Strecknitz	11 044	4 877	2 430	17	11	537	427	4 985	2 329	627	362
02 10	Blankensee	289	124	60	0	0	8	6	133	50	24	12
02 11	Wulfsdorf	440	226	111	0	0	19	14	171	79	24	15
02 12	Beidendorf	109	64	32	0	0	10	7	32	13	3	.
02 13	Krummesse	1 049	534	269	0	0	52	42	423	215	40	26
02 14	Kronsforde	530	281	139	0	0	38	29	187	93	24	11
02 15	Niederbüssau	602	309	155	0	0	62	50	204	95	27	14
02 16	Vorrade	93	42	20	0	0	.	.	43	21	6	.
02 17	Schiereich.	549	300	150	0	0	26	24	184	84	39	19
02 18	Oberbüssau	172	76	37	0	0	8	7	75	33	13	9
<b>02</b>	<b>St.Jürgen</b>	<b>41 443</b>	<b>17 010</b>	<b>8 531</b>	<b>42</b>	<b>23</b>	<b>2 833</b>	<b>2 372</b>	<b>18 199</b>	<b>9 038</b>	<b>3 356</b>	<b>2 142</b>
03 19	Niendorf	1 338	687	345	0	0	90	71	486	234	75	41
03 20	Reecke	99	47	24	0	0	9	9	37	16	6	.
03 21	Alt-Moisling	9 938	4 033	2 016	3	.	834	707	4 088	1 850	980	564
<b>03</b>	<b>Moisling</b>	<b>11 375</b>	<b>4 767</b>	<b>2 385</b>	<b>3</b>	<b>.</b>	<b>933</b>	<b>787</b>	<b>4 611</b>	<b>2 100</b>	<b>1 061</b>	<b>607</b>
<b>04 22</b>	<b>Buntekuh</b>	<b>10 523</b>	<b>4 917</b>	<b>2 469</b>	<b>5</b>	<b>3</b>	<b>802</b>	<b>648</b>	<b>3 928</b>	<b>1 826</b>	<b>870</b>	<b>518</b>
<b>05 03</b>	<b>St.Lorenz Süd</b>	<b>14 992</b>	<b>5 103</b>	<b>2 555</b>	<b>17</b>	<b>9</b>	<b>1 035</b>	<b>857</b>	<b>7 238</b>	<b>3 412</b>	<b>1 599</b>	<b>928</b>
06 04	Holstentor-Nord	20 669	7 399	3 681	29	19	1 542	1 289	9 563	4 500	2 135	1 186
06 05	Falk./Vorwerk	10 548	4 464	2 232	7	4	712	577	4 499	2 090	866	529
06 23	Groß Steinrade	3 204	1 651	827	0	0	242	199	1 139	559	172	84
06 24	Dornbreite	7 602	3 463	1 737	7	.	599	503	2 898	1 279	626	392
<b>06</b>	<b>St.Lorenz Nord</b>	<b>42 023</b>	<b>16 977</b>	<b>8 477</b>	<b>43</b>	<b>25</b>	<b>3 095</b>	<b>2 568</b>	<b>18 099</b>	<b>8 428</b>	<b>3 799</b>	<b>2 191</b>
07 06	Burgtor	7 641	3 480	1 740	4	.	788	668	2 705	1 368	664	403
07 07	Marli/Brandenb.	20 329	7 786	3 910	21	11	1 785	1 504	8 528	4 081	2 209	1 308
07 08	Eichholz	7 633	3 316	1 670	4	.	720	599	2 935	1 351	658	360
07 25	Karlshof	6 172	2 879	1 436	7	5	530	450	2 301	1 048	455	234
<b>07</b>	<b>St.Gertrud</b>	<b>41 775</b>	<b>17 461</b>	<b>8 756</b>	<b>36</b>	<b>20</b>	<b>3 823</b>	<b>3 221</b>	<b>16 469</b>	<b>7 848</b>	<b>3 986</b>	<b>2 305</b>
<b>08 26</b>	<b>Schlutup</b>	<b>5 756</b>	<b>2 716</b>	<b>1 355</b>	<b>6</b>	<b>3</b>	<b>517</b>	<b>435</b>	<b>2 081</b>	<b>927</b>	<b>436</b>	<b>237</b>
09 27	Dänischburg	4 309	2 288	1 144	4	4	301	237	1 479	650	237	113
09 28	Herrenwyk	4 039	1 861	934	0	0	302	233	1 592	754	284	167
09 29	Alt-Kücknitz	9 701	4 315	2 166	11	9	965	804	3 532	1 649	877	487
09 30	Pöppendorf	192	83	41	.	0	16	13	80	34	12	6
<b>09</b>	<b>Kücknitz</b>	<b>18 241</b>	<b>8 547</b>	<b>4 285</b>	<b>16</b>	<b>13</b>	<b>1 584</b>	<b>1 287</b>	<b>6 683</b>	<b>3 087</b>	<b>1 410</b>	<b>773</b>
10 31	Ivendorf	241	144	69	0	0	16	13	66	28	15	5
10 32	Alt-Travemünde	11 648	5 735	2 892	5	.	1 430	1 202	3 396	1 632	1 082	649
10 33	Priwall	1 500	662	331	0	0	455	379	252	141	131	77
10 34	Teutendorf	118	66	33	0	0	15	13	29	15	8	4
10 35	Brodten	110	53	27	.	.	13	11	31	17	11	5
<b>10</b>	<b>Travemünde</b>	<b>13 617</b>	<b>6 660</b>	<b>3 352</b>	<b>7</b>	<b>3</b>	<b>1 929</b>	<b>1 618</b>	<b>3 774</b>	<b>1 833</b>	<b>1 247</b>	<b>740</b>
<b>Hansestadt Lübeck</b>		<b>213 385</b>	<b>87 735</b>	<b>43 924</b>	<b>202</b>	<b>112</b>	<b>17 142</b>	<b>14 296</b>	<b>89 161</b>	<b>42 239</b>	<b>19 130</b>	<b>11 174</b>

Quelle: Hansestadt Lübeck, Bereich Logistik, Statistik und Wahlen, auf Basis des Einwohnermelderegisters

2 Bevölkerung

**208 Einwohner/-innen am 31.12.2008 nach Religionszugehörigkeit und Stadtbezirken**

Kenn- ziffer	Stadtbezirk/ Stadtteil	insgesamt	darunter		
			evangelisch 1)	katholisch 2)	sonstige bzw. keine Angabe oder ohne Religion 3)
<b>01 01</b>	<b>Innenstadt</b>	<b>13 640</b>	<b>5 578</b>	<b>1 426</b>	<b>6 636</b>
02 02	Hüxtertor/Mühlentor	26 566	13 592	2 188	10 786
02 09	Strecknitz/Rothebeck	11 044	5 313	1 040	4 691
02 10	Blankensee	289	140	24	125
02 11	Wulfsdorf	440	249	34	157
02 12	Beidendorf	109	77	.	31
02 13	Krummesse	1 049	646	53	350
02 14	Kronsforde	530	350	21	159
02 15	Niederbüssau	602	407	38	157
02 16	Vorrade	93	67	7	19
02 17	Schiereichenkoppel	549	304	33	212
02 18	Oberbüssau	172	101	12	59
<b>02</b>	<b>St. Jürgen</b>	<b>41 443</b>	<b>21 246</b>	<b>3 451</b>	<b>16 746</b>
03 19	Niendorf/Moorgarten	1 338	869	75	394
03 20	Reecke	99	64	0	35
03 21	Alt-Moisling/Genin	9 938	4 865	1 112	3 961
<b>03</b>	<b>Moisling</b>	<b>11 375</b>	<b>5 798</b>	<b>1 187</b>	<b>4 390</b>
<b>04 22</b>	<b>Buntekuh</b>	<b>10 523</b>	<b>4 609</b>	<b>1 167</b>	<b>4 747</b>
<b>05 03</b>	<b>St. Lorenz Süd</b>	<b>14 992</b>	<b>6 519</b>	<b>1 561</b>	<b>6 912</b>
06 04	Holstentor-Nord	20 669	9 647	1 803	9 219
06 05	Falkenfeld/Vorwerk	10 548	5 228	988	4 332
06 23	Gr.Steinrade/Schönb.	3 204	1 854	198	1 152
06 24	Dornbreite/Krempelsd.	7 602	3 819	643	3 140
<b>06</b>	<b>St. Lorenz Nord</b>	<b>42 023</b>	<b>20 548</b>	<b>3 632</b>	<b>17 843</b>
07 06	Burgtor/Stadtpark	7 641	4 118	585	2 938
07 07	Marli/Brandenbaum	20 329	10 294	1 892	8 143
07 08	Eichholz	7 633	3 832	668	3 133
07 25	Karlshof/Israelsd./Gothm.	6 172	3 421	457	2 294
<b>07</b>	<b>St. Gertrud</b>	<b>41 775</b>	<b>21 665</b>	<b>3 602</b>	<b>16 508</b>
<b>08 26</b>	<b>Schlutup</b>	<b>5 756</b>	<b>3 172</b>	<b>420</b>	<b>2 164</b>
09 27	Dänischburg	4 309	2 513	351	1 445
09 28	Herrenwyk	4 039	1 898	367	1 774
09 29	Alt-Kücknitz/Dummersd.	9 701	5 252	843	3 606
09 30	Pöppendorf	192	129	9	54
<b>09</b>	<b>Kücknitz</b>	<b>18 241</b>	<b>9 792</b>	<b>1 570</b>	<b>6 879</b>
10 31	Ivendorf	241	150	16	75
10 32	Alt-Travemünde/Rönnau	11 648	6 123	955	4 570
10 33	Priwall	1 500	730	128	642
10 34	Teutendorf	118	65	10	43
10 35	Brodten	110	67	3	40
<b>10</b>	<b>Travemünde</b>	<b>13 617</b>	<b>7 135</b>	<b>1 112</b>	<b>5 370</b>
<b>Hansestadt Lübeck</b>		<b>213 385</b>	<b>106 062</b>	<b>19 128</b>	<b>88 195</b>

**1) evangelisch:**  
 evangelisch  
 evangelisch-lutherisch  
 evangelisch-freikirchlich  
 evangelisch-reformiert

**2) katholisch:**  
 katholisch  
 römisch-katholisch  
 alt-katholisch  
 griechisch-katholisch  
 russisch-orthodox  
 griechisch-orthodox

**3) sonstige:**  
 keine kirchensteuerberechtigte Religion  
 israelisch-mosaisch  
 französisch-reformiert  
 Dänische Kirche in Südschleswig e.V.

Quelle: Hansestadt Lübeck, Bereich Logistik, Statistik und Wahlen, auf Basis des Einwohnermelderegisters



# Einwohner/-innen nach Alter und Religionszugehörigkeit am 31.12.2008

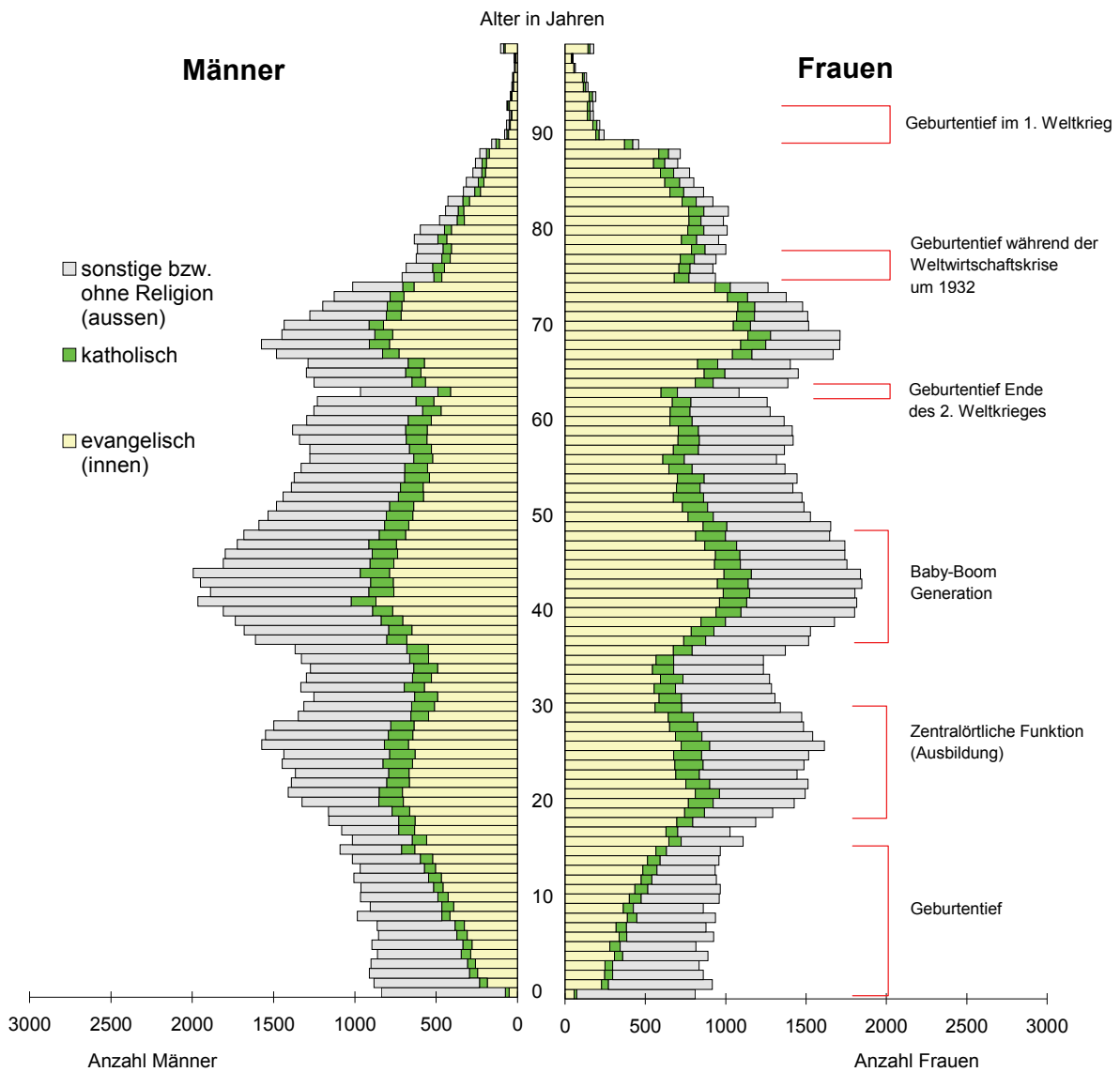

Quelle: Hansestadt Lübeck, Abt. Statistik

## 2 Bevölkerung

### 209 Einwohner/-innen 1990 - 2008 nach Stadtbezirken

Kenn- ziffer	Stadtbezirk Stadtteil	jeweils am 31.12. ...							Veränderung 2007/2008	
		1990	1995	2000	2005	2006	2007	2008	absol- lut	in %
		<b>01 01 Innenstadt</b>	<b>14 657</b>	<b>14 201</b>	<b>13 293</b>	<b>13 438</b>	<b>13 435</b>	<b>13 607</b>	<b>13 640</b>	<b>33</b>
02 02 Hüttertort	28 830	28 139	26 714	26 483	26 489	26 575	26 566	- 9	0,0	
02 09 Strecknitz	7 998	8 376	8 403	9 260	10 074	10 664	11 044	380	3,6	
02 10 Blankensee	427	779	571	436	426	418	289	- 129	-30,9	
02 11 Wulfsdorf	415	421	403	447	451	442	440	- 2	-0,5	
02 12 Beidendorf	113	121	115	113	118	114	109	- 5	-4,4	
02 13 Krummesse	825	887	953	1 085	1 063	1 061	1 049	- 12	-1,1	
02 14 Kronsforde	557	547	522	513	513	510	530	20	3,9	
02 15 Niederbüssau	652	653	673	636	631	631	602	- 29	-4,6	
02 16 Vorrade	106	105	111	96	97	95	93	- 2	-2,1	
02 17 Schiereichenkoppel	492	511	541	526	572	552	549	- 3	-0,5	
02 18 Oberbüssau	178	180	172	168	163	158	172	14	8,9	
<b>02 St. Jürgen</b>	<b>40 593</b>	<b>40 719</b>	<b>39 178</b>	<b>39 763</b>	<b>40 597</b>	<b>41 220</b>	<b>41 443</b>	<b>223</b>	<b>0,5</b>	
03 19 Niendorf	1 443	1 425	1 410	1 400	1 393	1 372	1 338	- 34	-2,5	
03 20 Reecke	125	113	107	103	100	97	99	2	2,1	
03 21 Alt-Moisling	11 174	10 926	10 758	10 349	10 143	10 061	9 938	- 123	-1,2	
<b>03 Moisling</b>	<b>12 742</b>	<b>12 464</b>	<b>12 275</b>	<b>11 852</b>	<b>11 636</b>	<b>11 530</b>	<b>11 375</b>	<b>- 155</b>	<b>-1,3</b>	
<b>04 22 Buntekuh</b>	<b>12 424</b>	<b>12 265</b>	<b>11 715</b>	<b>10 783</b>	<b>10 706</b>	<b>10 582</b>	<b>10 523</b>	<b>- 59</b>	<b>-0,6</b>	
<b>05 03 St. Lorenz Süd</b>	<b>15 101</b>	<b>16 058</b>	<b>15 729</b>	<b>15 031</b>	<b>14 937</b>	<b>15 014</b>	<b>14 992</b>	<b>- 22</b>	<b>-0,1</b>	
06 04 Holstentor-Nord	22 040	21 482	19 814	20 570	20 421	20 530	20 669	139	0,7	
06 05 Falk./Vorwerk	9 290	9 476	10 691	10 848	10 734	10 663	10 548	- 115	-1,1	
06 23 Gr. Steinrade	2 871	2 793	2 794	3 139	3 239	3 217	3 204	- 13	-0,4	
06 24 Dornbreite	7 064	8 201	8 381	7 770	7 595	7 505	7 602	97	1,3	
<b>06 St. Lorenz Nord</b>	<b>41 265</b>	<b>41 952</b>	<b>41 680</b>	<b>42 327</b>	<b>41 989</b>	<b>41 915</b>	<b>42 023</b>	<b>108</b>	<b>0,3</b>	
07 06 Burgtor	8 358	7 909	7 496	7 559	7 550	7 639	7 641	2	0,0	
07 07 Marli/Brandenbaum	19 457	19 051	20 322	20 415	20 439	20 466	20 329	- 137	-0,7	
07 08 Eichholz	9 144	8 705	8 250	7 793	7 768	7 676	7 633	- 43	-0,6	
07 25 Karlshof	6 789	6 497	6 232	6 249	6 181	6 195	6 172	- 23	-0,4	
<b>07 St. Gertrud</b>	<b>43 748</b>	<b>42 162</b>	<b>42 300</b>	<b>42 016</b>	<b>41 938</b>	<b>41 976</b>	<b>41 775</b>	<b>- 201</b>	<b>-0,5</b>	
<b>08 26 Schlutup</b>	<b>6 163</b>	<b>6 004</b>	<b>5 895</b>	<b>5 801</b>	<b>5 742</b>	<b>5 758</b>	<b>5 756</b>	<b>- 2</b>	<b>0,0</b>	
09 27 Dänischburg	4 934	4 862	4 577	4 460	4 404	4 334	4 309	- 25	-0,6	
09 28 Herrenwyk	3 290	4 321	4 237	4 156	4 141	4 073	4 039	- 34	-0,8	
09 29 Alt-Kücknitz	10 753	10 700	10 796	10 184	10 023	9 846	9 701	- 145	-1,5	
09 30 Pöppendorf	188	172	182	196	198	197	192	- 5	-2,5	
<b>09 Kücknitz</b>	<b>19 165</b>	<b>20 055</b>	<b>19 792</b>	<b>18 996</b>	<b>18 766</b>	<b>18 450</b>	<b>18 241</b>	<b>- 209</b>	<b>-1,1</b>	
10 31 Ivendorf	278	298	276	292	272	271	241	- 30	-11,1	
10 32 Alt-Travemünde	10 471	10 822	11 379	11 789	11 815	11 785	11 648	- 137	-1,2	
10 33 Priwall	688	1 267	1 495	1 567	1 513	1 524	1 500	- 24	-1,6	
10 34 Teutendorf	131	146	132	128	122	119	118	- 1	-0,8	
10 35 Brodten	166	130	128	116	113	114	110	- 4	-3,5	
<b>10 Travemünde</b>	<b>11 734</b>	<b>12 663</b>	<b>13 410</b>	<b>13 892</b>	<b>13 835</b>	<b>13 813</b>	<b>13 617</b>	<b>- 196</b>	<b>-1,4</b>	
nicht zuordbar	-	-	-	84	70	-	-	-	-	
<b>Hansestadt Lübeck</b>	<b>217 592</b>	<b>218 543</b>	<b>215 267</b>	<b>213 983</b>	<b>213 651</b>	<b>213 865</b>	<b>213 385</b>	<b>- 480</b>	<b>-0,2</b>	

Quelle: Hansestadt Lübeck, Bereich Logistik, Statistik und Wahlen, auf Basis des Einwohnermelderegisters

## Bevölkerungsentwicklung nach Stadtteilen 1990 – 2008

01 - Innenstadt

-6,9 % \*)

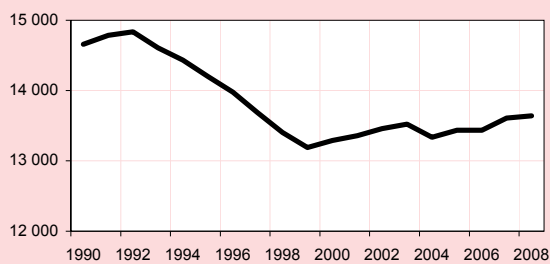

02 - St. Jürgen

2,1 %

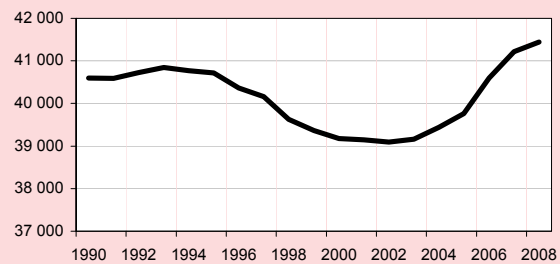

03 - Moisling

-10,7 %

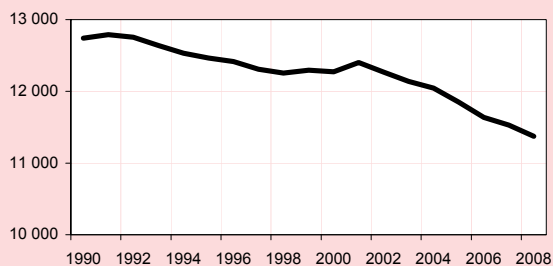

04 - Buntekuh

-15,3 %

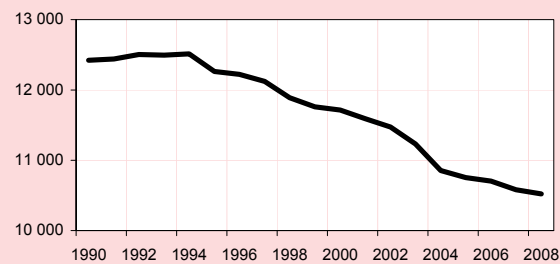

05 - St. Lorenz Süd

-0,7 %

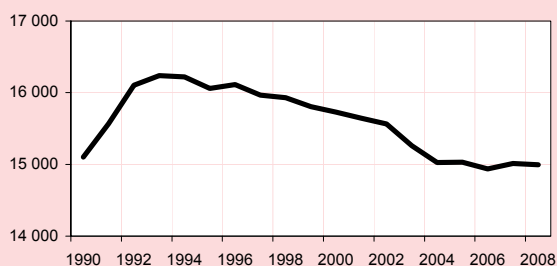

06 - St. Lorenz Nord

1,8 %

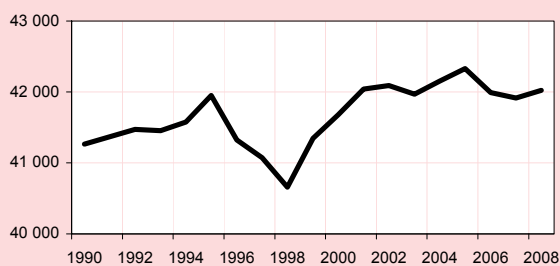

07 - St. Gertrud

-4,5 %

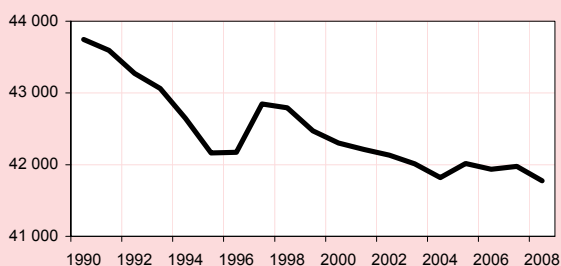

08 - Schlutup

-6,6 %

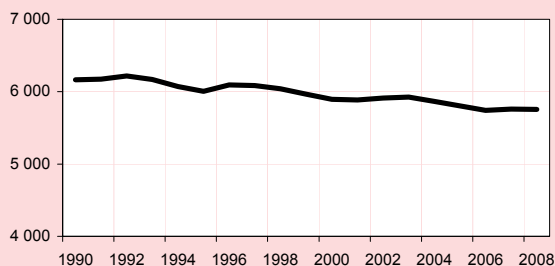

09 - Kücknitz

-4,8 %

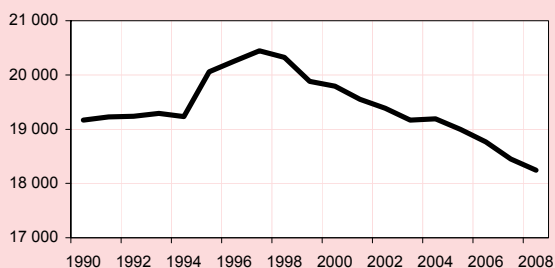

10 - Travemünde

16,0 %

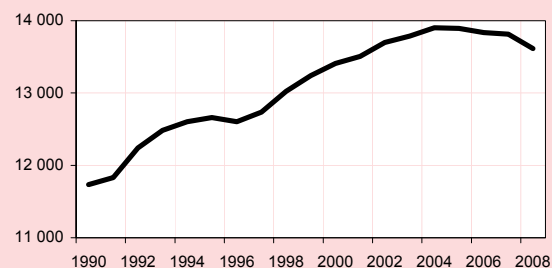

\*) Bevölkerungabnahme/-zunahme seit 1990 in Prozent

## 210 Einwohner/-innen am 31.12.2008 nach statistischen Bezirken

Statistischer Bezirk	Einw.	Statistischer Bezirk	Einw.	Statistischer Bezirk	Einw.	Statistischer Bezirk	Einw.
1.0	1410	7.0	2346	19.1	1017	27.1	733
1.1	2352	7.1	1726	19.2	321	27.2	165
1.2	1745	7.2	2693	<b>Niendorf</b>	<b>1338</b>	27.3	892
1.3	1656	7.3	852			27.4	1491
1.4	1703	7.4	1036	20.1	99	27.5	20
1.5	186	7.5	704	<b>Reecke</b>	<b>99</b>	27.6	1008
1.6	44	7.6	3026			<b>Dänischburg</b>	<b>4309</b>
1.7	1891	7.7	2101	21.0	302		
1.8	1326	7.8	2188	21.1	1814	28.1	1432
1.9	1327	7.9	3657	21.2	1117	28.2	2476
<b>Innenstadt</b>	<b>13640</b>	<b>Marli/Brand.</b>	<b>20329</b>	21.3	349	28.3	131
				21.4	797	<b>Herrenwyk</b>	<b>4039</b>
2.0	3541	8.1	1176	21.5	2717		
2.1	3515	8.2	752	21.6	1085	29.0	366
2.2	2432	8.3	2647	21.7	996	29.1	710
2.3	3459	8.4	1562	21.8	535	29.2	1015
2.4	3331	8.5	453	21.9	226	29.3	3396
2.5	1059	8.6	1043	<b>Alt-Moisl.</b>	<b>9938</b>	29.4	841
2.6	3476	<b>Eichholz</b>	<b>7633</b>			29.5	146
2.7	3433			22.0	1948	29.6	1027
2.8	599	9.0	670	22.1	148	29.7	24
2.9	1721	9.1	771	22.2	626	29.8	650
<b>Hüxtertor</b>	<b>26566</b>	9.2	1718	22.3	1638	29.9	1526
		9.3	48	22.4	857	<b>Alt-Kücknitz</b>	<b>9701</b>
3.1	1692	9.4	702	22.5	1389		
3.2	3624	9.5	554	22.6	585	30.1	192
3.3	1458	9.6	1800	22.7	647	<b>Pöppendorf</b>	<b>192</b>
3.4	1466	9.7	1024	22.8	1829		
3.5	2326	9.8	1834	22.9	856	31.1	241
3.6	1908	9.9	1923	<b>Buntekuh</b>	<b>10523</b>	<b>Ivendorf</b>	<b>241</b>
3.7	2518	<b>Strecknitz</b>	<b>11044</b>				
<b>St.Lorenz Süd</b>	<b>14992</b>			23.1	1234	32.0	759
		10.1	289	23.2	1970	32.1	898
4.0	586	<b>Blankensee</b>	<b>289</b>	<b>Gr.Steinrade</b>	<b>3204</b>	32.2	1620
4.1	41					32.3	1206
4.2	3371	11.1	440	24.1	276	32.4	1092
4.3	4082	<b>Wulfsdorf</b>	<b>440</b>	24.2	764	32.5	639
4.4	3035			24.3	3307	32.6	994
4.5	1784	12.1	109	24.4	2263	32.7	820
4.6	3057	<b>Beidendorf</b>	<b>109</b>	24.5	992	32.8	2052
4.7	445			<b>Dornbreite</b>	<b>7602</b>	32.9	1568
4.8	2691	13.1	1049			<b>Alt-Travemünd</b>	<b>11648</b>
4.9	1577	<b>Krummesse</b>	<b>1049</b>	25.1	1411		
<b>Holstent.-Nord</b>	<b>20669</b>			25.2	2479	33.1	1408
		14.1	530	25.3	720	33.2	92
5.1	2954	<b>Kronsforde</b>	<b>530</b>	25.4	631	<b>Priwall</b>	<b>1500</b>
5.2	1068			25.5	94		
5.3	1001	15.1	602	25.6	837	34.1	118
5.4	4516	<b>Niederbüssau</b>	<b>602</b>	<b>Karlshof/Is.</b>	<b>6172</b>	<b>Teutendorf</b>	<b>118</b>
5.5	1009						
<b>Falk./Vorwerk</b>	<b>10548</b>	16.1	93	26.1	939	35.1	110
		<b>Vorrade</b>	<b>93</b>	26.2	1253	<b>Brodten</b>	<b>110</b>
6.1	608			26.3	1659		
6.2	3662	17.1	549	26.4	187		
6.3	981	<b>Schiereichenk</b>	<b>549</b>	26.5	1718		
6.4	2347			<b>Schlutup</b>	<b>5756</b>	<b>Lübeck insg.</b>	<b>213385</b>
6.5	43	18.1	172				
<b>Burgtor</b>	<b>7641</b>	<b>Oberbüssau</b>	<b>172</b>				

Quelle: Hansestadt Lübeck, Bereich Logistik, Statistik und Wahlen, auf Basis des Einwohnermelderegisters

## 211 Einwohner/-innen am 31.03.2009 nach Postleitzahlbereichen und Altersgruppen

Postleit- zahlbezirk	Einw. insg.	davon Personen im Alter von ... bis einschließlich ...								darunter weiblich
		0-9	10-19	20-29	30-39	40-49	50-59	60-69	70 u.ä.	
23552	13 260	852	860	3 265	2 310	2 153	1 457	1 229	1 134	6 545
23554	23 030	2 204	2 340	3 500	3 142	3 727	2 874	2 504	2 739	11 701
23556	17 067	1 293	1 580	1 866	2 009	2 843	2 232	2 164	3 080	8 941
23558	27 119	2 449	2 597	4 272	3 802	4 079	3 282	3 075	3 563	14 149
23560	21 539	2 054	2 487	2 498	2 580	3 704	2 735	2 505	2 976	11 151
23562	20 809	1 792	1 738	3 256	2 468	3 082	2 458	2 545	3 470	11 076
23564	19 016	1 765	1 912	2 020	2 373	3 123	2 458	2 331	3 034	10 362
23566	21 669	1 448	1 923	2 656	2 463	3 558	2 874	2 858	3 889	11 442
23568	16 186	1 305	1 633	1 381	1 728	2 715	2 114	2 207	3 103	8 498
23569	18 077	1 539	2 025	1 825	2 014	3 062	2 409	2 191	3 012	9 364
23570	13 617	689	965	834	1 048	1 774	1 622	2 671	4 014	7 547
23627	15	1	4	1	2	3	3	1	0	6
23628	1 042	112	144	108	105	215	165	96	97	549
insg.	212 446	17 503	20 208	27 482	26 044	34 038	26 683	26 377	34 111	111 331

Quelle: Hansestadt Lübeck, Bereich Logistik, Statistik und Wahlen, auf Basis des Einwohnermelderegisters

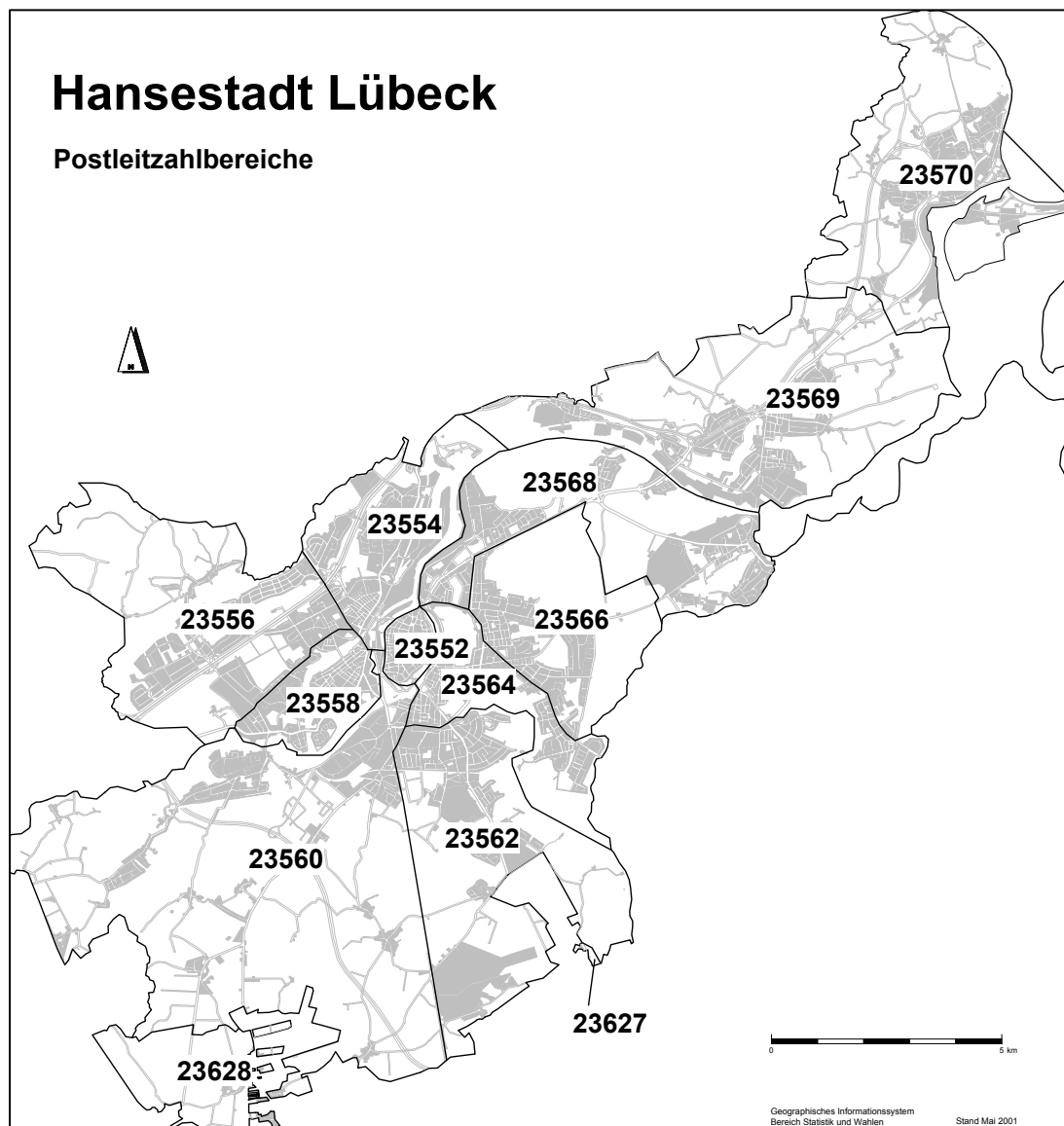

## 212 Einwohner/-innen 1990 – 2008 nach Staatsangehörigkeit und Stadtbezirken

Kenn- ziffer	Stadt- bezirk ---- Stadtteil	Ein- wohner/ innen insg.	darunter		nach Nationalitäten									
			ohne dt. Staats- angehörigkeit		Türkei	Polen	Russ. Föde- ration	Grie- chen- land	Ukra- ine	Irak	Ita- lien	China	sons- tige	
			Anzahl	in %										Anzahl
<b>01</b>	<b>01</b>	<b>Innenstadt</b>	<b>13 640</b>	<b>1 838</b>	<b>13,5</b>	<b>423</b>	<b>131</b>	<b>54</b>	<b>65</b>	<b>25</b>	<b>35</b>	<b>76</b>	<b>48</b>	<b>981</b>
02	02	Hüxtertor	26 566	1 028	3,9	162	105	44	28	20	18	31	36	584
02	09	Strecknitz	11 044	928	8,4	74	50	29	28	10	6	16	145	570
02	10	Blankensee	289	43	14,9	-	3	-	-	-	-	-	3	37
02	11	Wulfsdorf	440	7	1,6	-	-	-	-	-	-	-	-	6
02	12	Beidendorf	109	-	-	-	-	-	-	-	-	-	-	-
02	13	Krummesse	1 049	20	1,9	-	3	-	-	-	-	-	-	16
02	14	Kronsforde	530	13	2,5	3	-	-	-	-	-	-	-	9
02	15	Niederbüssau	602	4	0,7	-	-	-	-	-	-	-	-	3
02	16	Vorrade	93	1	1,1	-	-	-	-	-	-	-	-	-
02	17	Schierreich.	549	21	3,8	2	-	-	11	-	-	3	-	5
02	18	Oberbüssau	172	3	1,7	-	-	-	-	-	-	-	-	3
<b>02</b>		<b>St.Jürgen</b>	<b>41 443</b>	<b>2 068</b>	<b>5,0</b>	<b>241</b>	<b>164</b>	<b>73</b>	<b>68</b>	<b>30</b>	<b>24</b>	<b>50</b>	<b>184</b>	<b>1 234</b>
03	19	Niendorf	1 338	23	1,7	-	5	4	-	-	-	-	-	12
03	20	Reecke	99	-	-	-	-	-	-	-	-	-	-	-
03	21	Alt-Moisl.	9 938	1 291	13,0	575	119	63	24	131	55	17	2	305
<b>03</b>		<b>Moisling</b>	<b>11 375</b>	<b>1 314</b>	<b>11,6</b>	<b>575</b>	<b>124</b>	<b>67</b>	<b>24</b>	<b>131</b>	<b>56</b>	<b>17</b>	<b>3</b>	<b>317</b>
<b>04</b>	<b>22</b>	<b>Buntekuh</b>	<b>10 523</b>	<b>1 202</b>	<b>11,4</b>	<b>434</b>	<b>179</b>	<b>55</b>	<b>11</b>	<b>71</b>	<b>156</b>	<b>26</b>	<b>2</b>	<b>268</b>
<b>05</b>	<b>03</b>	<b>St.Lorenz S.</b>	<b>14 992</b>	<b>1 406</b>	<b>9,4</b>	<b>537</b>	<b>167</b>	<b>41</b>	<b>24</b>	<b>39</b>	<b>45</b>	<b>33</b>	<b>16</b>	<b>504</b>
06	04	Holstent.-Nord	20 669	1 963	9,5	838	194	24	43	26	49	85	26	678
06	05	Falk./Vorwerk	10 548	964	9,1	383	75	65	16	69	15	27	4	310
06	23	Gr.Steinrade	3 204	68	2,1	10	8	4	8	-	-	-	2	35
06	24	Dornbreite	7 602	668	8,8	128	37	72	7	40	61	12	2	309
<b>06</b>		<b>St.Lorenz N.</b>	<b>42 023</b>	<b>3 663</b>	<b>8,7</b>	<b>1 359</b>	<b>314</b>	<b>165</b>	<b>74</b>	<b>135</b>	<b>125</b>	<b>125</b>	<b>34</b>	<b>1 332</b>
07	06	Burgtor	7 641	286	3,7	60	25	17	8	5	-	8	3	159
07	07	Mari/Brandenb.	20 329	1 191	5,9	312	169	54	31	55	30	30	18	492
07	08	Eichholz	7 633	520	6,8	226	32	36	30	12	15	12	5	152
07	25	Karlshof	6 172	221	3,6	62	31	7	3	9	4	15	2	88
<b>07</b>		<b>St.Gertrud</b>	<b>41 775</b>	<b>2 218</b>	<b>5,3</b>	<b>660</b>	<b>257</b>	<b>114</b>	<b>72</b>	<b>81</b>	<b>50</b>	<b>65</b>	<b>28</b>	<b>891</b>
<b>08</b>	<b>26</b>	<b>Schlutup</b>	<b>5 756</b>	<b>344</b>	<b>6,0</b>	<b>52</b>	<b>31</b>	<b>2</b>	<b>172</b>	<b>4</b>	<b>-</b>	<b>4</b>	<b>-</b>	<b>79</b>
09	27	Dänischb.	4 309	168	3,9	41	13	-	7	6	6	4	-	89
09	28	Herrenwyk	4 039	533	13,2	395	24	13	16	9	2	4	-	70
09	29	Alt-Kücknitz	9 701	788	8,1	451	80	17	22	4	-	23	3	188
09	30	Pöppendorf	192	3	1,6	-	-	-	-	-	-	-	-	3
<b>09</b>		<b>Kücknitz</b>	<b>18 241</b>	<b>1 492</b>	<b>8,2</b>	<b>887</b>	<b>117</b>	<b>31</b>	<b>45</b>	<b>19</b>	<b>8</b>	<b>31</b>	<b>4</b>	<b>350</b>
10	31	Ivendorf	241	19	7,9	-	9	2	-	-	-	-	-	8
10	32	Alt-Travem.	11 648	448	3,8	78	48	10	18	7	-	30	4	252
10	33	Priwall	1 500	55	3,7	4	3	4	-	7	-	3	-	34
10	34	Teutendorf	118	-	-	-	-	-	-	-	-	-	-	-
10	35	Brodten	110	4	3,6	-	-	-	-	-	-	-	-	4
<b>10</b>		<b>Travemünde</b>	<b>13 617</b>	<b>526</b>	<b>3,9</b>	<b>82</b>	<b>60</b>	<b>16</b>	<b>18</b>	<b>14</b>	<b>-</b>	<b>33</b>	<b>4</b>	<b>298</b>
<b>Hansestadt Lübeck</b>			<b>213 385</b>	<b>16 071</b>	<b>7,5</b>	<b>5 250</b>	<b>1 544</b>	<b>618</b>	<b>573</b>	<b>549</b>	<b>500</b>	<b>460</b>	<b>323</b>	<b>6 254</b>

Quelle: Hansestadt Lübeck, Bereich Logistik, Statistik und Wahlen, auf Basis des Einwohnermelderegisters

**213 Einbürgerungen 2005 - 2008**

Jahr	Quartal	insg.	davon	
			männlich	weiblich
2005		<b>628</b>	<b>301</b>	<b>327</b>
2006		<b>650</b>	<b>318</b>	<b>332</b>
2007	1.	158	62	96
	2.	154	72	82
	3.	164	66	98
	4.	93	46	47
	<b>zus.</b>	<b>569</b>	<b>246</b>	<b>323</b>
2008	1.	78	39	39
	2.	79	41	38
	3.	100	46	54
	4.	90	43	47
	<b>zus.</b>	<b>347</b>	<b>169</b>	<b>178</b>
2009	1.	61	32	29

Anmerkung:

Erwerb der deutschen Staatsangehörigkeit durch Einbürgerung nach § 8 und 9 des Staatsangehörigkeitsgesetzes bzw. § 85 des Ausländergesetzes und § 10 des neuen Staatsangehörigkeitsgesetzes und § 21 des Gesetzes über die Rechtstellung heimatloser Ausländer im Bundesgebiet

Quelle: Hansestadt Lübeck, Meldestelle

**214 Einwohner/-innen 1990 – 2008 nach Staatsangehörigkeit**

Jahr 31.12.	Einw. insg.	Deutsche		EU-Ausländer		sonst. Ausländer	
		abs.	in %	abs.	in %	abs.	in %
1990	217 592	200 010	91,9	2 831	1,3	14 751	6,8
1991	218 366	200 273	91,7	2 960	1,4	15 133	6,9
1992	219 358	200 356	91,3	3 096	1,4	15 906	7,3
1993	219 284	199 994	91,2	3 199	1,5	16 091	7,3
1994	218 596	199 498	91,3	3 232	1,5	15 866	7,3
1995	218 543	198 373	90,8	3 310	1,5	16 860	7,7
1996	217 545	197 139	90,6	3 293	1,5	17 113	7,9
1997	217 430	196 441	90,3	3 284	1,5	17 705	8,1
1998	215 954	194 995	90,3	3 216	1,5	17 743	8,2
1999	215 327	195 628	90,9	3 169	1,5	16 530	7,7
2000	215 267	195 627	90,9	3 141	1,5	16 499	7,7
2001	215 330	196 770	91,4	3 123	1,5	15 437	7,2
2002	215 165	197 018	91,6	3 176	1,5	14 971	7,0
2003	214 338	196 735	91,8	2 929	1,4	14 674	6,8
2004	213 804	196 717	92,0	4 988	2,3	12 099	5,7
2005	213 983	196 672	91,9	5 137	2,4	12 174	5,7
2006	213 651	197 073	92,2	4 960	2,3	11 618	5,4
2007	213 865	197 375	92,3	5 064	2,4	11 426	5,3
2008	213 385	197 314	92,5	5 031	2,4	11 040	5,2

Quelle: Hansestadt Lübeck, Bereich Logistik, Statistik und Wahlen, auf Basis des Einwohnermelderegisters

**EU-Staaten:**

Gründungsstaaten: Belgien, Deutschland, Frankreich, Italien, Luxemburg, Niederlande

1973: Dänemark, Großbritannien, Irland

1981: Griechenland

1986: Portugal, Spanien

1995: Finnland, Österreich, Schweden

2004: Estland, Lettland, Litauen, Polen, Tschechien, Slowakei, Slowenien, Ungarn, Malta, Zypern

2007: Rumänien, Bulgarien

**215 Einwohner/-innen am 31.12.2008 nach Migrationshintergrund und Stadtbezirken**

Kenn- ziffer	Stadt- bezirk --- Stadtteil	Ein- wohner/ innen insg.	ohne Migra- tions- hinter- grund	Personen mit Migrationshintergrund					Aus- länder- anteil
				insg.	davon ...			in % der Einw.	
					nicht- deutsche Staatsangeh.	Deutsch durch Ein- bürgerung	Deutsch - Aussiedler		
<b>01 01</b>	<b>Innenstadt</b>	<b>13 640</b>	<b>10 610</b>	<b>3 030</b>	<b>1 838</b>	<b>837</b>	<b>459</b>	<b>23,0</b>	<b>13,5</b>
02 02	Hüxtertor	26 566	23 470	3 096	1 028	933	1 135	11,7	3,9
02 09	Strecknitz	11 044	9 001	2 043	928	523	592	18,5	8,4
02 10	Blankensee	289	226	63	43	7	13	21,8	14,9
02 11	Wulfsdorf	440	395	45	7	14	24	10,2	1,6
02 12	Beidendorf	109	104	5	-	2	3	4,6	-
02 13	Krummesse	1 049	952	97	20	35	42	9,2	1,9
02 14	Kronsforde	530	500	30	13	6	11	5,7	2,5
02 15	Niederbüssau	602	577	25	4	-	20	4,2	0,7
02 16	Vorrade	93	91	2	-	-	-	2,2	1,1
02 17	Schiereichenkoppel	549	460	89	21	30	38	16,2	3,8
02 18	Oberbüssau	172	165	7	3	3	-	4,1	1,7
<b>02</b>	<b>St.Jürgen</b>	<b>41 443</b>	<b>35 945</b>	<b>5 498</b>	<b>2 064</b>	<b>1 555</b>	<b>1 879</b>	<b>13,3</b>	<b>5,0</b>
03 19	Niendorf	1 338	1 210	128	23	23	82	9,6	1,7
03 20	Reecke	99	96	3	-	2	-	3,0	-
03 21	Alt-Moisl.	9 938	6 841	3 097	1 291	797	1 009	31,2	13,0
<b>03</b>	<b>Moisling</b>	<b>11 375</b>	<b>8 147</b>	<b>3 228</b>	<b>1 314</b>	<b>822</b>	<b>1 092</b>	<b>28,4</b>	<b>11,6</b>
<b>04 22</b>	<b>Buntekuh</b>	<b>10 523</b>	<b>7 067</b>	<b>3 456</b>	<b>1 202</b>	<b>1 143</b>	<b>1 111</b>	<b>32,8</b>	<b>11,4</b>
<b>05 03</b>	<b>St.Lorenz Süd</b>	<b>14 992</b>	<b>11 460</b>	<b>3 532</b>	<b>1 405</b>	<b>1 135</b>	<b>992</b>	<b>23,6</b>	<b>9,4</b>
06 04	Holstentor-Nord	20 669	16 249	4 420	1 963	1 345	1 112	21,4	9,5
06 05	Falkenfeld/Vorwerk	10 548	7 598	2 950	964	817	1 169	28,0	9,1
06 23	Groß Steinrade	3 204	2 845	359	68	118	173	11,2	2,1
06 24	Dornbreite	7 602	5 895	1 707	668	375	664	22,5	8,8
<b>06</b>	<b>St.Lorenz Nord</b>	<b>42 023</b>	<b>32 587</b>	<b>9 436</b>	<b>3 663</b>	<b>2 655</b>	<b>3 118</b>	<b>22,5</b>	<b>8,7</b>
07 06	Burgtor	7 641	6 671	970	286	295	389	12,7	3,7
07 07	Marli/Brandenbaum	20 329	16 782	3 547	1 191	912	1 444	17,4	5,9
07 08	Eichholz	7 633	6 175	1 458	520	487	451	19,1	6,8
07 25	Karlshof	6 172	5 548	624	221	182	221	10,1	3,6
<b>07</b>	<b>St.Gertrud</b>	<b>41 775</b>	<b>35 176</b>	<b>6 599</b>	<b>2 218</b>	<b>1 876</b>	<b>2 505</b>	<b>15,8</b>	<b>5,3</b>
<b>08 26</b>	<b>Schlutup</b>	<b>5 756</b>	<b>4 994</b>	<b>762</b>	<b>344</b>	<b>211</b>	<b>207</b>	<b>13,2</b>	<b>6,0</b>
09 27	Dänischburg	4 309	3 823	486	168	136	182	11,3	3,9
09 28	Herrnwyk	4 039	2 888	1 151	533	323	295	28,5	13,2
09 29	Alt-Kücknitz	9 701	7 960	1 741	788	488	465	17,9	8,1
09 30	Pöppendorf	192	177	15	3	5	7	7,8	1,6
<b>09</b>	<b>Kücknitz</b>	<b>18 241</b>	<b>14 848</b>	<b>3 393</b>	<b>1 492</b>	<b>952</b>	<b>949</b>	<b>18,6</b>	<b>8,2</b>
10 31	Ivendorf	241	206	35	19	4	12	14,5	7,9
10 32	Alt-Travemünde	11 648	10 027	1 621	448	451	722	13,9	3,8
10 33	Priwall	1 500	1 262	238	55	33	150	15,9	3,7
10 34	Teutendorf	118	115	3	-	-	3	2,5	-
10 35	Brodten	110	98	12	4	3	5	10,9	3,6
<b>10</b>	<b>Travemünde</b>	<b>13 617</b>	<b>11 708</b>	<b>1 909</b>	<b>526</b>	<b>491</b>	<b>892</b>	<b>14,0</b>	<b>3,9</b>
<b>Hansestadt Lübeck</b>		<b>213 385</b>	<b>172 434</b>	<b>40 951</b>	<b>16 070</b>	<b>11 677</b>	<b>13 204</b>	<b>19,2</b>	<b>7,5</b>

Quelle: Hansestadt Lübeck, Bereich Logistik, Statistik und Wahlen, auf Basis des Einwohnermelderegisters

**Migrationshintergrund:**

Ausländer/innen: Personen ohne deutsche Staatsangehörigkeit (Personen mit deutscher und ausländischer Staatsangehörigkeit gelten als Deutsche)

Eingebürgerte Deutsche: Optionseinbürgerung bzw. Nachweis über Einbürgerungsurkunde. Zusätzliche Ermittlung über ausländischen Geburtsort.

Aussiedler/innen: Die Ermittlung der Aussiedler erfolgt über die Lage des Geburtsortes (heutige GUS-Staaten bzw. ehemalige Ostgebiete). Eine Unterscheidung zwischen Aussiedlern und Spätaussiedlern (Zuzug nach dem 31.12.1992) wird aufgrund der unzureichenden Datenlage hinsichtlich des Zuzugsdatums nicht vorgenommen. Geburtsorte von Deutschen, die vor dem 08.05.1945 geboren sind (Vertriebene des 2. Weltkrieges), werden zur Abgrenzung von den Aussiedlern als Geburtsorte im Inland verarbeitet.



## 216 Einwohner/-innen am 31.12.2008 nach Migrationshintergrund, Altersgruppen u. Stadtteilen

Altersgruppe	01 - Innen- stadt	02 - St. Jürgen	03 - Mois- ling	04 - Bunte- kuh	05 - St. Lorenz Süd	06 - St. Lorenz Nord	07 - St. Gertrud	08 - Schlut- up	09 - Kück- nitz	10 - Trave- münde	insg.
<b>Einwohner/-innen insg.</b>											
0-2	316	1 140	309	301	410	1 118	898	138	424	147	5 201
3-5	236	1 098	303	310	347	1 065	949	152	466	228	5 154
6-9	319	1 468	449	388	410	1 561	1 328	224	678	318	7 143
10-14	392	1 822	652	604	561	1 856	1 852	332	967	464	9 502
15-17	230	1 094	421	403	353	1 270	1 252	207	621	297	6 148
18-19	249	839	311	233	327	982	938	123	437	206	4 645
20-29	3 353	5 722	1 253	1 100	2 739	5 787	4 539	474	1 841	835	27 643
30-39	2 386	5 365	1 225	1 163	2 267	5 627	4 612	629	2 064	1 070	26 408
40-49	2 201	6 731	1 914	1 504	2 355	6 808	6 710	987	3 073	1 795	34 078
50-59	1 505	5 069	1 523	1 361	1 855	5 229	5 475	742	2 443	1 613	26 815
60-64	684	2 187	571	718	737	2 171	2 386	368	979	1 121	11 922
65-74	1 071	5 275	1 516	1 541	1 394	4 909	5 769	801	2 367	2 922	27 565
75-	698	3 633	928	897	1 237	3 640	5 067	579	1 881	2 601	21 161
zus.	13 640	41 443	11 375	10 523	14 992	42 023	41 775	5 756	18 241	13 617	213 385
<b>Einwohner/-innen mit Migrationshintergrund</b>											
0-2	115	220	124	167	162	411	233	39	162	24	1 657
3-5	79	223	137	174	144	423	263	30	157	53	1 683
6-9	122	243	202	204	161	552	323	42	201	54	2 104
10-14	155	322	253	304	214	584	426	51	267	85	2 661
15-17	81	201	132	200	129	421	288	38	154	52	1 696
18-19	59	81	75	87	63	234	151	16	59	37	862
20-29	713	1 099	394	433	578	1 439	800	88	436	139	6 119
30-39	583	805	452	452	590	1 448	847	88	502	161	5 928
40-49	382	616	440	484	472	1 315	909	100	447	181	5 346
50-59	297	509	395	412	397	969	779	95	371	189	4 413
60-64	162	220	166	157	169	425	345	47	193	142	2 026
65-74	281	652	290	260	328	812	827	81	311	427	4 269
75-	105	307	168	122	125	403	408	47	133	369	2 187
zus.	3 134	5 498	3 228	3 456	3 532	9 436	6 599	762	3 393	1 909	40 951
<b>Einwohner/-innen mit Migrationshintergrund in % der Einw.</b>											
0-2	36,4	19,3	40,1	55,5	39,5	36,8	25,9	28,3	38,2	16,3	31,9
3-5	33,5	20,3	45,2	56,1	41,5	39,7	27,7	19,7	33,7	23,2	32,7
6-9	38,2	16,6	45,0	52,6	39,3	35,4	24,3	18,8	29,6	17,0	29,5
10-14	39,5	17,7	38,8	50,3	38,1	31,5	23,0	15,4	27,6	18,3	28,0
15-17	35,2	18,4	31,4	49,6	36,5	33,1	23,0	18,4	24,8	17,5	27,6
18-19	23,7	9,7	24,1	37,3	19,3	23,8	16,1	13,0	13,5	18,0	18,6
20-29	21,3	19,2	31,4	39,4	21,1	24,9	17,6	18,6	23,7	16,6	22,1
30-39	24,4	15,0	36,9	38,9	26,0	25,7	18,4	14,0	24,3	15,0	22,4
40-49	17,4	9,2	23,0	32,2	20,0	19,3	13,5	10,1	14,5	10,1	15,7
50-59	19,7	10,0	25,9	30,3	21,4	18,5	14,2	12,8	15,2	11,7	16,5
60-64	23,7	10,1	29,1	21,9	22,9	19,6	14,5	12,8	19,7	12,7	17,0
65-74	26,2	12,4	19,1	16,9	23,5	16,5	14,3	10,1	13,1	14,6	15,5
75-	15,0	8,5	18,1	13,6	10,1	11,1	8,1	8,1	7,1	14,2	10,3
zus.	23,0	13,3	28,4	32,8	23,6	22,5	15,8	13,2	18,6	14,0	19,2

Quelle: Hansestadt Lübeck, Bereich Logistik, Statistik und Wahlen, auf Basis des Einwohnermelderegisters

## Haushalte

## 220 Haushalte am 31.12.2008 nach Haushaltsgröße und Stadtbezirken

Kenn- ziffer	Stadtbezirk Stadtteil	Ein- wohner	Haushalte insg.	davon mit ... Personen					Personen pro Haush.
				1	2	3	4	5 u.mehr	
<b>01 01</b>	<b>Innenstadt</b>	<b>13 640</b>	<b>9 295</b>	<b>6 486</b>	<b>1 829</b>	<b>547</b>	<b>300</b>	<b>133</b>	<b>1,47</b>
02 02	Hütertortor/Mühlentor	26 566	15 537	8 440	4 297	1 555	954	291	1,71
02 09	Strecknitz/Rothebeck	11 044	5 212	2 015	1 555	783	627	232	2,12
02 10	Blankensee	289	158	74	47	21	11	5	1,83
02 11	Wulfsdorf	440	179	42	62	28	34	13	2,46
02 12	Beidendorf	109	55	21	18	10	4	2	1,98
02 13	Krummesse	1 049	405	84	118	101	71	31	2,59
02 14	Kronsförde	530	234	72	74	48	26	14	2,26
02 15	Niederbüssau	602	266	76	96	47	34	13	2,26
02 16	Vorrade	93	45	18	12	7	7	1	2,07
02 17	Schiereichenkoppel	549	253	79	91	47	29	7	2,17
02 18	Oberbüssau	172	73	21	19	21	9	3	2,36
<b>02</b>	<b>St. Jürgen</b>	<b>41 443</b>	<b>22 417</b>	<b>10 942</b>	<b>6 389</b>	<b>2 668</b>	<b>1 806</b>	<b>612</b>	<b>1,85</b>
03 19	Niendorf/Moorgarten	1 338	592	161	214	125	76	16	2,26
03 20	Reecke	99	50	17	23	5	3	2	1,98
03 21	Alt-Moisling/Genin	9 938	4 947	2 169	1 446	680	442	210	2,01
<b>03</b>	<b>Moisling</b>	<b>11 375</b>	<b>5 589</b>	<b>2 347</b>	<b>1 683</b>	<b>810</b>	<b>521</b>	<b>228</b>	<b>2,04</b>
<b>04 22</b>	<b>Buntekuh</b>	<b>10 523</b>	<b>4 995</b>	<b>1 838</b>	<b>1 756</b>	<b>743</b>	<b>425</b>	<b>233</b>	<b>2,11</b>
<b>05 03</b>	<b>St. Lorenz Süd</b>	<b>14 992</b>	<b>8 945</b>	<b>5 183</b>	<b>2 276</b>	<b>855</b>	<b>445</b>	<b>186</b>	<b>1,68</b>
06 04	Holstentor-Nord	20 669	12 022	6 664	3 248	1 201	635	274	1,72
06 05	Falkenfeld/Vorwerk	10 548	5 197	2 224	1 548	702	485	238	2,03
06 23	Gr.Steinrade/Schönb.	3 204	1 440	479	436	270	191	64	2,23
06 24	Dornbreite/Krempelsd.	7 602	3 789	1 541	1 229	568	318	133	2,01
<b>06</b>	<b>St. Lorenz Nord</b>	<b>42 023</b>	<b>22 448</b>	<b>10 908</b>	<b>6 461</b>	<b>2 741</b>	<b>1 629</b>	<b>709</b>	<b>1,87</b>
07 06	Burgtor/Stadtpark	7 641	4 309	2 136	1 281	491	300	101	1,77
07 07	Marli/Brandenbaum	20 329	11 794	6 360	3 296	1 202	697	239	1,72
07 08	Eichholz	7 633	3 786	1 660	1 099	510	332	185	2,02
07 25	Karlshof/Israelsd./Gothm.	6 172	3 077	1 261	967	423	314	112	2,01
<b>07</b>	<b>St. Gertrud</b>	<b>41 775</b>	<b>22 966</b>	<b>11 417</b>	<b>6 643</b>	<b>2 626</b>	<b>1 643</b>	<b>637</b>	<b>1,82</b>
<b>08 26</b>	<b>Schlutup</b>	<b>5 756</b>	<b>2 784</b>	<b>1 087</b>	<b>896</b>	<b>411</b>	<b>278</b>	<b>112</b>	<b>2,07</b>
09 27	Dänischburg	4 309	1 949	587	705	339	244	74	2,21
09 28	Herrenwyk	4 039	1 869	699	578	284	209	99	2,16
09 29	Alt-Kücknitz/Dummersd.	9 701	5 108	2 321	1 622	615	410	140	1,90
09 30	Pöppendorf	192	82	23	31	11	13	4	2,34
<b>09</b>	<b>Kücknitz</b>	<b>18 241</b>	<b>9 008</b>	<b>3 630</b>	<b>2 936</b>	<b>1 249</b>	<b>876</b>	<b>317</b>	<b>2,02</b>
10 31	Ivendorf	241	116	34	49	20	11	2	2,08
10 32	Alt-Travemünde/Rönnau	11 648	6 595	3 192	2 259	656	376	112	1,77
10 33	Priwall	1 500	909	491	312	55	35	16	1,65
10 34	Teutendorf	118	64	26	25	10	2	1	1,84
10 35	Brodten	110	64	29	26	6	3		1,72
<b>10</b>	<b>Travemünde</b>	<b>13 617</b>	<b>7 748</b>	<b>3 772</b>	<b>2 671</b>	<b>747</b>	<b>427</b>	<b>131</b>	<b>1,76</b>
<b>Hansestadt Lübeck</b>		<b>213 385</b>	<b>116 195</b>	<b>57 610</b>	<b>33 540</b>	<b>13 397</b>	<b>8 350</b>	<b>3 298</b>	<b>1,84</b>

Quelle: Hansestadt Lübeck, Abt. Statistik, Haushaltsgenerierungsverfahren auf Grundlage des Einwohnermelderegister

## 221 Haushalte am 31.12.2008 nach Haushaltstyp (5 Gruppen) und Stadtbezirken

Kenn- ziffer	Stadtbezirk/ Stadtteil	Haus- halte insg.	davon ...									
			Einpersonen- haushalt		Paar/Ehepaar ohne Kinder		Paar/Ehepaar mit Kinder		Alleiner- ziehende		sonstige Haushalte	
			Anzahl	in %	Anzahl	in %	Anzahl	in %	Anzahl	in %	Anzahl	in %
<b>01 01</b>	<b>Innenstadt</b>	<b>9 295</b>	<b>6 486</b>	<b>69,8</b>	<b>1 268</b>	<b>13,6</b>	<b>676</b>	<b>7,3</b>	<b>402</b>	<b>4,3</b>	<b>463</b>	<b>5,0</b>
02 02	Hüxtertor	15 537	8 440	54,3	3 144	20,2	2 041	13,1	817	5,3	1 095	7,0
02 09	Strecknitz	5 212	2 015	38,7	1 206	23,1	1 327	25,5	273	5,2	391	7,5
02 10	Blankensee	158	74	46,8	34	21,5	24	15,2	8	5,1	18	11,4
02 11	Wulfsdorf	179	42	23,5	44	24,6	66	36,9	6	3,4	21	11,7
02 12	Beidendorf	55	21	38,2	15	27,3	13	23,6	2	3,6	4	7,3
02 13	Krummesse	405	84	20,7	87	21,5	163	40,2	27	6,7	44	10,9
02 14	Kronsförde	234	72	30,8	56	23,9	63	26,9	12	5,1	31	13,2
02 15	Niederbüssau	266	76	28,6	72	27,1	71	26,7	11	4,1	36	13,5
02 16	Vorrade	45	18	40,0	10	22,2	10	22,2	3	6,7	4	8,9
02 17	Schiereichenk.	253	79	31,2	76	30,0	56	22,1	11	4,3	31	12,3
02 18	Oberbüssau	73	21	28,8	14	19,2	22	30,1	7	9,6	9	12,3
<b>02</b>	<b>St. Jürgen</b>	<b>22 417</b>	<b>10 942</b>	<b>48,8</b>	<b>4 758</b>	<b>21,2</b>	<b>3 856</b>	<b>17,2</b>	<b>1 177</b>	<b>5,3</b>	<b>1 684</b>	<b>7,5</b>
03 19	Niendorf/Moorg.	592	161	27,2	167	28,2	160	27,0	25	4,2	79	13,3
03 20	Reecke	50	17	34,0	15	30,0	8	16,0	4	8,0	6	12,0
03 21	Alt-Moisling	4 947	2 169	43,8	999	20,2	931	18,8	404	8,2	444	9,0
<b>03</b>	<b>Moisling</b>	<b>5 589</b>	<b>2 347</b>	<b>42,0</b>	<b>1 181</b>	<b>21,1</b>	<b>1 099</b>	<b>19,7</b>	<b>433</b>	<b>7,7</b>	<b>529</b>	<b>9,5</b>
<b>04 22</b>	<b>Buntekuh</b>	<b>4 995</b>	<b>1 838</b>	<b>36,8</b>	<b>1 364</b>	<b>27,3</b>	<b>978</b>	<b>19,6</b>	<b>347</b>	<b>6,9</b>	<b>468</b>	<b>9,4</b>
<b>05 03</b>	<b>St. Lorenz S.</b>	<b>8 945</b>	<b>5 183</b>	<b>57,9</b>	<b>1 575</b>	<b>17,6</b>	<b>1 079</b>	<b>12,1</b>	<b>507</b>	<b>5,7</b>	<b>601</b>	<b>6,7</b>
06 04	Holstentor-N.	12 022	6 664	55,4	2 340	19,5	1 555	12,9	674	5,6	789	6,6
06 05	Falkenfeld	5 197	2 224	42,8	1 126	21,7	1 054	20,3	366	7,0	427	8,2
06 23	Gr.Steinrade	1 440	479	33,3	350	24,3	425	29,5	49	3,4	137	9,5
06 24	Dornbreite	3 789	1 541	40,7	927	24,5	742	19,6	243	6,4	336	8,9
<b>06</b>	<b>St. Lorenz N.</b>	<b>22 448</b>	<b>10 908</b>	<b>48,6</b>	<b>4 743</b>	<b>21,1</b>	<b>3 776</b>	<b>16,8</b>	<b>1 332</b>	<b>5,9</b>	<b>1 689</b>	<b>7,5</b>
07 06	Burgtor	4 309	2 136	49,6	1 007	23,4	630	14,6	134	3,1	402	9,3
07 07	Marli/Brand.	11 794	6 360	53,9	2 325	19,7	1 483	12,6	802	6,8	824	7,0
07 08	Eichholz	3 786	1 660	43,8	826	21,8	719	19,0	236	6,2	345	9,1
07 25	Karlshof/Isr./G.	3 077	1 261	41,0	726	23,6	641	20,8	131	4,3	318	10,3
<b>07</b>	<b>St. Gertrud</b>	<b>22 966</b>	<b>11 417</b>	<b>49,7</b>	<b>4 884</b>	<b>21,3</b>	<b>3 473</b>	<b>15,1</b>	<b>1 303</b>	<b>5,7</b>	<b>1 889</b>	<b>8,2</b>
<b>08 26</b>	<b>Schlutup</b>	<b>2 784</b>	<b>1 087</b>	<b>39,0</b>	<b>692</b>	<b>24,9</b>	<b>585</b>	<b>21,0</b>	<b>157</b>	<b>5,6</b>	<b>263</b>	<b>9,4</b>
09 27	Dänischburg	1 949	587	30,1	575	29,5	497	25,5	86	4,4	204	10,5
09 28	Herrenwyk	1 869	699	37,4	426	22,8	485	25,9	123	6,6	136	7,3
09 29	Alt-Kücknitz	5 108	2 321	45,4	1 205	23,6	867	17,0	327	6,4	388	7,6
09 30	Pöppendorf	82	23	28,0	20	24,4	22	26,8	6	7,3	11	13,4
<b>09</b>	<b>Kücknitz</b>	<b>9 008</b>	<b>3 630</b>	<b>40,3</b>	<b>2 226</b>	<b>24,7</b>	<b>1 871</b>	<b>20,8</b>	<b>542</b>	<b>6,0</b>	<b>739</b>	<b>8,2</b>
10 31	Ivendorf	116	34	29,3	38	32,8	18	15,5	5	4,3	21	18,1
10 32	Alt-Travemünde	6 595	3 192	48,4	1 846	28,0	819	12,4	261	4,0	477	7,2
10 33	Priwall	909	491	54,0	259	28,5	50	5,5	14	1,5	95	10,5
10 34	Teutendorf	64	26	40,6	22	34,4	11	17,2	1	1,6	4	6,3
10 35	Brodten	64	29	45,3	20	31,3	6	9,4	3	4,7	6	9,4
<b>10</b>	<b>Travemünde</b>	<b>7 748</b>	<b>3 772</b>	<b>48,7</b>	<b>2 185</b>	<b>28,2</b>	<b>904</b>	<b>11,7</b>	<b>284</b>	<b>3,7</b>	<b>603</b>	<b>7,8</b>
<b>Hansestadt Lübeck</b>		<b>116 195</b>	<b>57 610</b>	<b>49,6</b>	<b>24 876</b>	<b>21,4</b>	<b>18 297</b>	<b>15,7</b>	<b>6 484</b>	<b>5,6</b>	<b>8 928</b>	<b>7,7</b>

Quelle: Hansestadt Lübeck, Abt. Statistik, Haushaltsgenerierungsverfahren auf Basis des Melderegisters

2 Bevölkerung

**222 Einwohner/-innen am 31.12.2008 nach Haushaltstyp (11 Gruppen) und Stadtbezirken**

Kenn- ziffer	Stadtbezirk/ Stadtteil	Einw. Insg.	Einpersonenhaushalt			Paar, keine weit. Pers.			Paar mit Kind(ern)		Paar mit Nachko- mme(n) in der Phase der Schrum- pfung *)	Bezugs- person ohne Partner mit Kind/ern alleiner- ziehend	Sonst. Mehr- per- sonen- haushalt ohne Kind(er)
			unter 30 Jahren alt	30 bis unter 60 Jahre alt	60 Jahre alt oder älter	jün- gerer Partner unter 30 Jahre alt	jün- gerer Partner 30 bis unter 60 Jahre alt	jün- gerer Partner 60 Jahre oder älter	in der Phase der Expan- sion *)	in der Phase der Konso- lidier- ung *)			
<b>01 01</b>	<b>Innenstadt</b>	<b>13 640</b>	<b>2 200</b>	<b>3 057</b>	<b>1 229</b>	<b>831</b>	<b>1 048</b>	<b>662</b>	<b>1 156</b>	<b>976</b>	<b>396</b>	<b>1 014</b>	<b>1 071</b>
02 02	Hüxtertor	26 566	1 949	3 477	3 014	950	2 293	3 046	2 769	3 226	1 424	1 997	2 421
02 09	Strecknitz	11 044	650	748	617	499	845	1 074	2 106	2 157	742	724	882
02 10	Blankensee	289	26	36	12	8	22	38	18	48	19	20	42
02 11	Wulfsdorf	440	8	15	19	4	36	48	83	100	69	15	43
02 12	Beidendorf	109	3	13	5	-	8	22	8	22	14	4	10
02 13	Krummesse	1 049	16	31	37	4	110	60	140	310	170	68	103
02 14	Kronsförde	530	9	31	32	4	44	64	75	130	40	27	74
02 15	Niederbüssau	602	9	36	31	10	42	92	56	132	81	27	86
02 16	Vorrade	93	6	10	2	2	10	8	17	12	8	8	10
02 17	Schiereichenk.	549	10	34	35	12	66	74	49	125	34	30	80
02 18	Oberbüssau	172	4	15	2	2	10	16	31	20	25	22	25
<b>02</b>	<b>St. Jürgen</b>	<b>41 443</b>	<b>2 690</b>	<b>4 446</b>	<b>3 806</b>	<b>1 495</b>	<b>3 486</b>	<b>4 542</b>	<b>5 352</b>	<b>6 282</b>	<b>2 626</b>	<b>2 942</b>	<b>3 776</b>
03 19	Niendorf/Moorg.	1 338	28	63	70	16	134	184	147	264	174	77	181
03 20	Reecke	99	3	9	5	2	18	10	4	16	8	11	13
03 21	Alt-Moisling	9 938	315	959	895	156	790	1 050	1 229	1 630	747	1 116	1 051
<b>03</b>	<b>Moisling</b>	<b>11 375</b>	<b>346</b>	<b>1 031</b>	<b>970</b>	<b>174</b>	<b>942</b>	<b>1 244</b>	<b>1 380</b>	<b>1 910</b>	<b>929</b>	<b>1 204</b>	<b>1 245</b>
<b>04 22</b>	<b>Buntekuh</b>	<b>10 523</b>	<b>219</b>	<b>713</b>	<b>906</b>	<b>227</b>	<b>1 062</b>	<b>1 438</b>	<b>1 527</b>	<b>1 647</b>	<b>689</b>	<b>981</b>	<b>1 114</b>
<b>05 03</b>	<b>St. Lorenz S.</b>	<b>14 992</b>	<b>1 355</b>	<b>2 415</b>	<b>1 413</b>	<b>705</b>	<b>1 294</b>	<b>1 153</b>	<b>1 659</b>	<b>1 577</b>	<b>754</b>	<b>1 283</b>	<b>1 384</b>
06 04	Holstentor-N.	20 669	1 616	3 032	2 016	946	1 804	1 933	2 353	2 417	1 025	1 702	1 825
06 05	Falkenfeld	10 548	351	970	903	269	1 006	977	1 465	1 892	712	990	1 013
06 23	Gr.Steinrade	3 204	48	211	220	32	292	376	473	802	306	130	314
06 24	Dornbreite	7 602	277	626	638	178	662	1 015	942	1 275	555	624	810
<b>06</b>	<b>St. Lorenz N.</b>	<b>42 023</b>	<b>2 292</b>	<b>4 839</b>	<b>3 777</b>	<b>1 425</b>	<b>3 764</b>	<b>4 301</b>	<b>5 233</b>	<b>6 386</b>	<b>2 598</b>	<b>3 446</b>	<b>3 962</b>
07 06	Burgtor	7 641	313	771	1 052	130	745	1 138	767	1 015	505	333	872
07 07	Marli/Brand.	20 329	1 237	2 724	2 399	525	1 790	2 337	1 816	2 427	1 198	2 011	1 865
07 08	Eichholz	7 633	255	614	791	92	622	938	988	1 251	597	681	804
07 25	Karlshof/Isr./G.	6 172	178	521	562	77	541	835	683	1 205	508	336	726
<b>07</b>	<b>St. Gertrud</b>	<b>41 775</b>	<b>1 983</b>	<b>4 630</b>	<b>4 804</b>	<b>824</b>	<b>3 698</b>	<b>5 248</b>	<b>4 254</b>	<b>5 898</b>	<b>2 808</b>	<b>3 361</b>	<b>4 267</b>
<b>08 26</b>	<b>Schlutup</b>	<b>5 756</b>	<b>131</b>	<b>442</b>	<b>514</b>	<b>76</b>	<b>570</b>	<b>738</b>	<b>675</b>	<b>1 117</b>	<b>428</b>	<b>436</b>	<b>629</b>
09 27	Dänischburg	4 309	90	249	248	54	470	626	469	939	454	229	481
09 28	Herrenwyk	4 039	101	315	283	89	397	368	585	892	383	318	308
09 29	Alt-Kücknitz	9 701	338	936	1 047	154	874	1 380	1 103	1 502	627	829	911
09 30	Pöppendorf	192	3	9	11	6	10	24	12	64	13	14	26
<b>09</b>	<b>Kücknitz</b>	<b>18 241</b>	<b>532</b>	<b>1 509</b>	<b>1 589</b>	<b>303</b>	<b>1 751</b>	<b>2 398</b>	<b>2 169</b>	<b>3 397</b>	<b>1 477</b>	<b>1 390</b>	<b>1 726</b>
10 31	Ivendorf	241	4	17	13	2	26	48	12	39	15	11	54
10 32	Alt-Travemünde	11 648	280	979	1 933	154	1 097	2 446	858	1 531	609	642	1 119
10 33	Priwall	1 500	15	77	399	8	97	413	23	91	60	41	276
10 34	Teutendorf	118	2	11	13	2	14	28	5	11	21	2	9
10 35	Brodten	110	2	12	15	2	18	20	14	-	7	6	14
<b>10</b>	<b>Travemünde</b>	<b>13 617</b>	<b>303</b>	<b>1 096</b>	<b>2 373</b>	<b>168</b>	<b>1 252</b>	<b>2 955</b>	<b>912</b>	<b>1 672</b>	<b>712</b>	<b>702</b>	<b>1 472</b>
<b>Hansestadt Lübeck</b>		<b>213 385</b>	<b>12 051</b>	<b>24 178</b>	<b>21 381</b>	<b>6 228</b>	<b>18 867</b>	<b>24 679</b>	<b>24 317</b>	<b>30 862</b>	<b>13 417</b>	<b>16 759</b>	<b>20 646</b>

\*) Haushalte in der Phase der ...

Expansion: mindestens ein Kind im Alter von unter 6 Jahren  
 Konsolidierung: mindestens ein Kind im Alter von 6-9 Jahren; kein Kinder unter 6 Jahre  
 Schrumpfung: mindestens ein Kind/Nachfahre im Alter von über 18 Jahren, kein Kind unter 18 Jahren

Quelle: Hansestadt Lübeck, Abt. Statistik, Haushaltsgenerierungsverfahren auf Basis des Melderegisters



## Bevölkerungsbewegung

### 230 Bevölkerungsentwicklung 1960 - 2008

Jahr	Bevölk. am 1.1.	natürl. Bevölkerungsbewegung			Wanderungen				Gesamt- saldo <sup>2)</sup>
		Geburten	Sterbefälle	Saldo	Zuzüge	Fortzüge	Umzüge	Saldo	
1960	231 827	3 359	2 786	<b>573</b>	10 174	9 901	20 149	<b>273</b>	846
1961	232 673	3 601	2 841	760	11 572	9 860	21 432	1 712	2 472
1962	236 477	3 687	2 912	<b>775</b>	11 124	11 054	23 045	<b>70</b>	845
1963	237 322	3 966	3 047	<b>919</b>	9 910	10 295	20 727	<b>- 385</b>	534
1964	237 856	4 094	2 811	<b>1 283</b>	10 493	10 461	21 550	<b>32</b>	1 315
1965	239 171	4 046	3 121	<b>925</b>	12 033	12 114	22 106	<b>- 81</b>	844
1966	240 015	4 037	2 851	<b>1 186</b>	12 628	11 213	25 047	<b>1 415</b>	2 601
1967	242 616	4 015	3 036	<b>979</b>	11 569	12 433	23 811	<b>- 864</b>	115
1968	242 731	3 823	3 316	<b>507</b>	12 219	12 336	24 025	<b>- 117</b>	390
1969	243 121	3 412	3 416	<b>- 4</b>	12 078	13 213	22 820	<b>-1 135</b>	-1 139
1970	241 982	3 057	3 431	<b>- 374</b>	14 096	12 450	20 356	1 646	1 272
1971	239 657	2 957	3 361	<b>- 404</b>	13 813	13 023	20 978	<b>790</b>	386
1972	240 043	2 505	3 344	<b>- 839</b>	12 550	13 696	20 224	<b>-1 146</b>	-1 985
1973	238 058	2 206	3 357	<b>-1 151</b>	12 486	13 769	22 024	<b>-1 283</b>	-2 434
1974	235 624	2 246	3 351	<b>-1 105</b>	11 847	12 516	22 793	<b>- 669</b>	-1 774
1975	233 850	2 170	3 279	<b>-1 109</b>	11 051	12 226	21 737	<b>-1 175</b>	-2 284
1976	231 566	2 138	3 380	<b>-1 242</b>	11 035	11 828	20 841	<b>- 793</b>	-2 035
1977	229 531	1 912	3 383	<b>-1 471</b>	11 569	12 379	21 677	<b>- 810</b>	-2 281
1978	227 250	1 820	3 272	<b>-1 452</b>	10 513	11 484	19 561	<b>- 971</b>	-2 423
1979	224 827	1 900	3 288	<b>-1 388</b>	10 349	11 643	19 291	<b>-1 294</b>	-2 682
1980	222 145	1 978	3 176	<b>-1 198</b>	11 297	12 300	20 150	<b>-1 003</b>	-2 201
1981	219 944	1 949	3 350	<b>-1 401</b>	10 989	11 180	18 385	<b>- 191</b>	-1 592
1982	218 352	1 938	3 258	<b>-1 320</b>	9 883	11 220	17 161	<b>-1 337</b>	-2 657
1983	215 695	1 797	3 130	<b>-1 333</b>	10 082	11 002	18 677	<b>- 920</b>	-2 253
1984	213 442	1 736	3 145	<b>-1 409</b>	9 883	12 285	20 194	<b>-2 402</b>	-3 811
1985	209 631	1 782	3 107	<b>-1 325</b>	10 044	10 026	20 820	<b>18</b>	-1 307
1986	208 324	1 828	3 002	<b>-1 174</b>	8 807	8 250	20 462	<b>557</b>	- 617
1987	207 707	1 971	2 974	<b>-1 003</b>	8 966	8 464	18 319	502	- 501
1988	210 694	2 046	2 920	<b>- 874</b>	10 723	9 209	17 548	<b>1 514</b>	640
1989	211 334	2 128	2 952	<b>- 824</b>	13 540	10 203	16 116	<b>3 337</b>	2 513
1990	213 847	2 236	2 938	<b>- 702</b>	13 081	10 447	15 006	<b>2 634</b>	1 932
1991	215 779	2 276	2 945	<b>- 669</b>	10 528	8 902	13 967	<b>1 626</b>	957
1992	216 736	2 275	2 936	<b>- 661</b>	10 492	8 828	13 525	<b>1 664</b>	1 003
1993	217 739	2 245	2 998	<b>- 753</b>	10 488	10 130	15 331	<b>358</b>	- 395
1994	217 344	2 105	2 925	<b>- 820</b>	10 395	10 845	15 744	<b>- 450</b>	-1 270
1995	216 074	2 079	2 928	<b>- 849</b>	11 808	11 109	18 975	<b>699</b>	- 150
1996	215 924	2 163	2 954	<b>- 791</b>	11 548	11 817	19 391	<b>- 269</b>	-1 060
1997	214 864	2 200	2 776	<b>- 576</b>	12 063	11 644	21 424	<b>419</b>	- 157
1998	217 430	2 048	2 697	<b>- 649</b>	12 975	13 857	21 201	<b>- 882</b>	-1 531
1999	215 954	2 005	2 677	<b>- 672</b>	13 233	13 262	21 921	<b>- 29</b>	- 701
2000	215 327	2 075	2 642	<b>- 567</b>	13 085	12 654	20 160	<b>431</b>	- 136
2001 <sup>1)</sup>	215 267	1 829	2 568	<b>- 739</b>	13 847	13 091	19 013	<b>756</b>	17
2002	215 330	1 823	2 475	<b>- 652</b>	13 844	13 278	19 650	<b>566</b>	- 86
2003	215 165	1 829	2 568	<b>- 739</b>	13 036	12 931	19 623	<b>105</b>	- 634
2004	214 338	1 855	2 662	<b>- 807</b>	12 798	12 630	19 972	<b>168</b>	- 639
2005	213 804	1 793	2 567	<b>- 774</b>	12 757	11 859	19 141	<b>898</b>	124
2006	213 983	1 824	2 505	<b>- 681</b>	11 452	11 149	18 234	<b>303</b>	- 378
2007	213 651	1 819	2 596	<b>- 777</b>	10 872	10 006	17 748	<b>866</b>	89
2008	213 865	1 844	2 678	<b>- 834</b>	11 888	11 627	18 380	<b>261</b>	- 480
2009	213 385								

<sup>1)</sup> 2001-2007: Geburten und Sterbefälle nach Zahlen des Statistischen Landesamtes für Hamburg und Schleswig-Holstein

<sup>2)</sup> incl. Registerbereinigungen

Quelle : Hansestadt Lübeck, Abt. Statistik, auf Basis der jew. Volkszählungen ( = kursiv ), ab 1998 Basis Meldereg.

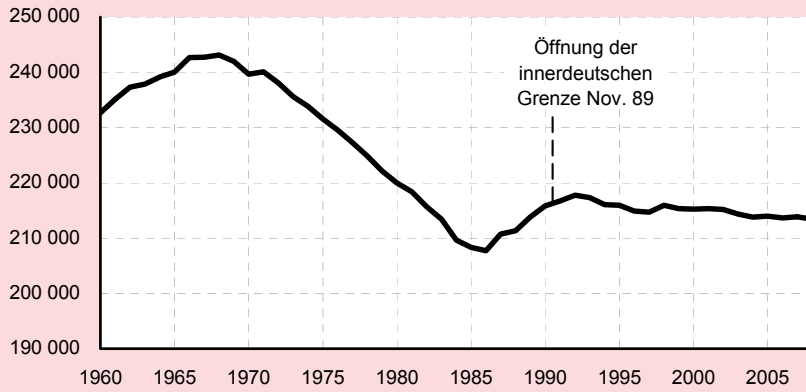

**Bevölkerungs-  
entwicklung  
1960-2008**

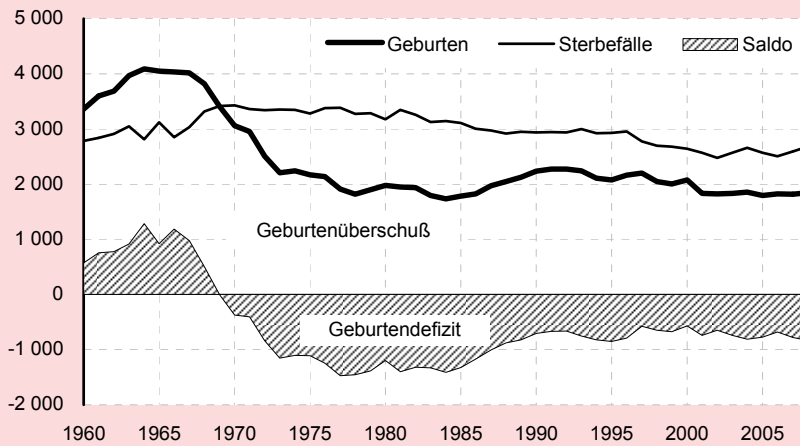

**Natürliche  
Bevölkerungs-  
bewegung  
1960 - 2008**

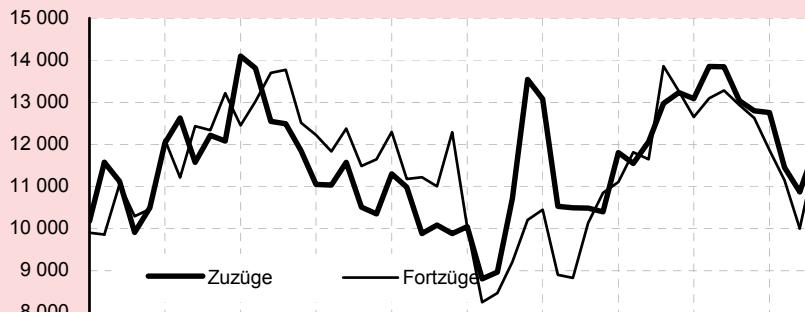

**Wanderungen  
1960 - 2008**

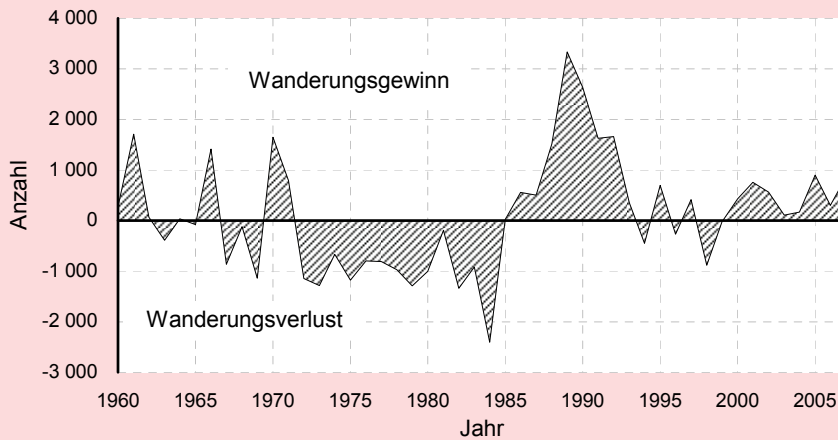

## 2 Bevölkerung

### 231 Bevölkerungsentwicklung 1995 - 2008 nach Staatsangehörigkeit

Jahr	Bevölk. am am 1.1.	natürl. Bevölkerungsbewegung			Wanderungen			Einb. + Reg. 1)	Gesamt- saldo *)
		Geburten	Sterbefälle	Saldo	Zuzüge	Fortzüge	Saldo		
Einwohner insgesamt									
1995	218 596	2 079	2 928	- 849	11 808	11 109	699	x	- 53
2000	215 327	2 075	2 642	- 567	13 085	12 654	431	x	- 60
2001	215 267	1 881	2 525	- 644	13 847	13 091	756	x	63
2002	215 330	1 861	2 475	- 614	13 844	12 641	1 203	x	- 165
2003	215 165	1 820	2 568	- 748	13 036	12 931	105	x	- 827
2004	214 338	1 816	2 518	- 702	12 798	12 925	- 127	x	- 534
2005	213 804	1 763	2 413	- 650	12 757	11 859	898	x	179
2006	213 983	1 789	2 376	- 587	11 452	11 149	303	x	- 332
2007	213 651	1 778	2 430	- 652	<u>11 670</u>	<u>11 388</u>	282	x	214
2008	213 865	1 844	2 678	- 834	11 888	11 627	261	x	- 480
2009	213 385								
mit deutscher Staatsangehörigkeit									
1995	199 498	1 792	2 886	-1 094	8 194	8 708	- 514	483	-1 125
2000	195 628	1 810	2 597	- 787	9 062	9 318	- 256	1 042	- 1
2001	195 627	1 691	2 473	- 782	9 236	9 074	162	1 763	1 143
2002	196 770	1 642	2 424	- 782	9 373	9 330	43	987	248
2003	197 018	1 681	2 522	- 841	9 370	9 591	- 221	779	- 283
2004	196 735	1 666	2 468	- 802	9 480	9 780	- 300	1 084	- 18
2005	196 717	1 647	2 367	- 720	9 423	9 224	199	476	- 45
2006	196 672	1 660	2 334	- 674	9 142	8 744	398	677	401
2007	197 073	1 656	2 375	- 719	<u>9 286</u>	<u>8 877</u>	409	613	302
2008	197 375	1 696	2 597	- 901	9 429	9 010	419	421	- 61
2009	197 314								
mit nichtdeutscher Staatsangehörigkeit									
1995	19 098	287	42	245	3 614	2 401	1 213	- 386	1 072
2000	19 699	265	45	220	4 023	3 336	687	- 966	- 59
2001	19 640	190	52	138	4 611	4 017	594	-1 812	-1 080
2002	18 560	219	51	168	4 471	3 311	1 160	-1 741	- 413
2003	18 147	139	46	93	3 666	3 340	326	- 963	- 544
2004	17 603	150	50	100	3 318	3 145	173	- 789	- 516
2005	17 087	116	46	70	3 334	2 635	699	- 545	224
2006	17 311	129	42	87	2 310	2 405	- 95	- 725	- 733
2007	16 578	122	55	67	<u>2 385</u>	<u>2 511</u>	- 127	- 29	- 88
2008	16 490	148	81	67	2 459	2 617	- 158	- 328	- 419
2009	16 071								
nichtdeutsche Einw. in %									
1995	8,7	13,8	1,4	x	30,6	21,6	x	x	x
2000	9,1	12,8	1,7	x	30,7	26,4	x	x	x
2001	9,1	10,1	2,1	x	33,3	30,7	x	x	x
2002	8,6	11,8	2,1	x	32,3	26,2	x	x	x
2003	8,4	7,6	1,8	x	28,1	25,8	x	x	x
2004	8,2	8,3	2,0	x	25,9	24,9	x	x	x
2005	8,0	6,6	3,0	x	26,1	25,9	x	x	x
2006	8,1	7,2	4,0	x	20,2	26,9	x	x	x
2007	7,8	6,9	5,0	x	20,4	27,9	x	x	x
2008	7,7	8,0	6,0	x	20,7	28,9	x	x	x
2009	7,5								

\*) Saldo aus Einbürgerungen und Registerbereinigungen

Quelle: Hansestadt Lübeck, Bereich Logistik, Statistik und Wahlen, auf Grundlages des Einwohnermelderegisters



### Bevölkerungsstand

deutsche Staatsangehörigkeit am 01.01.

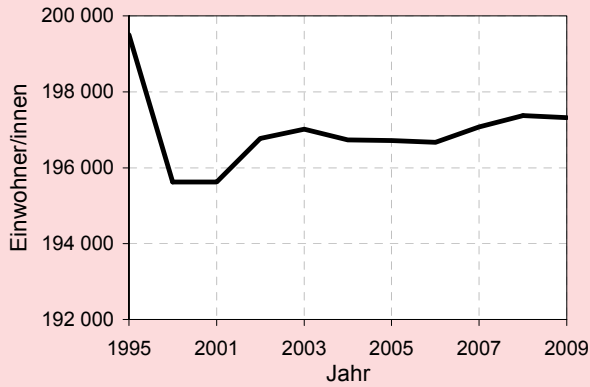

nichtdeutsche Staatsangehörigkeit am 01.01.

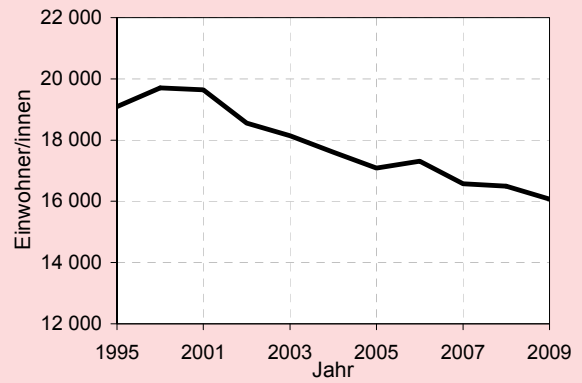

### Geburten und Sterbefälle

deutsche Staatsangehörigkeit

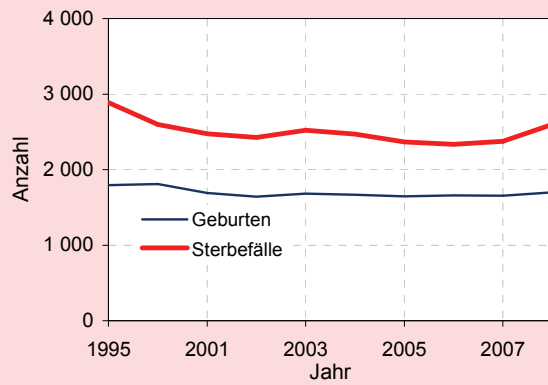

nichtdeutsche Staatsangehörigkeit

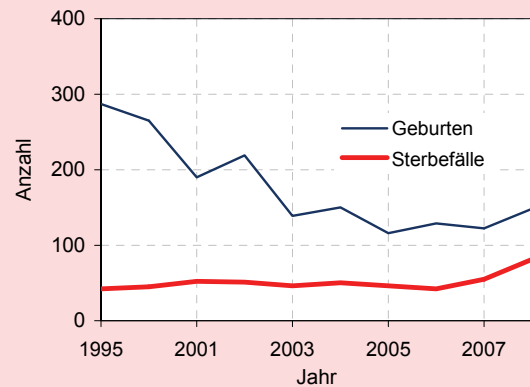

### Wanderungen

deutsche Staatsangehörigkeit

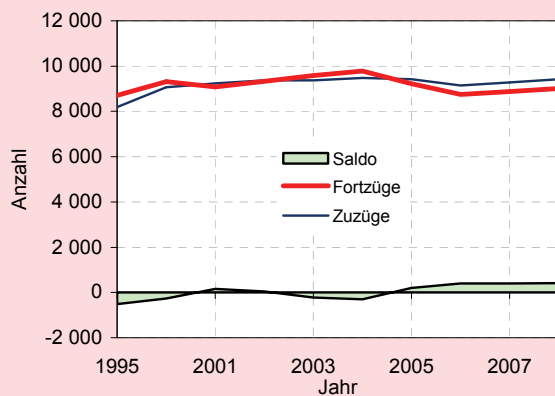

nichtdeutsche Staatsangehörigkeit

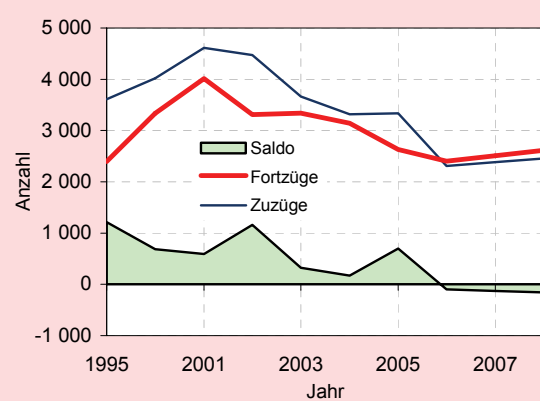

Graphiken: Hansestadt Lübeck, Bereich Logistik, Statistik und Wahlen

## 2 Bevölkerung

### 232 Bevölkerungsentwicklung 2008 nach Stadtbezirken

Kenn- ziffer	Stadtbezirk Stadtteil	Bevöl- kerung am 1.1. 2008	natürliche Bevölke- rungsbewegung			Wanderungen						Gesamt- bilanz incl. Fort- schreib- ungs- fehler	Bevöl- kerung am 31.12. 2008
			Ge- bur- ten	Ster- be- fälle	Sal- do	Zuzüge		Fortzüge		Um- züge innerh. Bez./ Stt.	Wan- de- rungs- saldo		
						über die Stadt- grenze	aus ande- ren Stadt- bez./-	über die Stadt- grenze	in ande- re Stadt- bez./- teilen				
<b>01 01</b>	<b>Innenstadt</b>	<b>13607</b>	<b>125</b>	<b>116</b>	<b>9</b>	<b>1613</b>	<b>1075</b>	<b>1453</b>	<b>1224</b>	<b>720</b>	<b>11</b>	<b>33</b>	<b>13640</b>
02 02	Hüxtertor	26575	260	265	-5	1 387	1378	1 414	1343	795	8	-9	26566
02 09	Strecknitz	10664	116	72	44	707	544	524	548	221	179	380	11044
02 10	Blankensee	418	2	-	2	35	16	157	28	-	-134	-129	289
02 11	Wulfsdorf	442	3	2	1	18	9	16	21	5	-10	-2	440
02 12	Beidendorf	114	-	1	-1	2	7	4	7	1	-2	-5	109
02 13	Krummesse	1061	8	4	4	41	33	62	33	5	-21	-12	1049
02 14	Kronsforde	510	8	1	7	29	10	13	13	-	13	20	530
02 15	Niederbüssau	631	2	5	-3	20	14	17	42	1	-25	-29	602
02 16	Vorrade	95	-	-	-	2	3	2	4	-	-1	-2	93
02 17	Schiereich.	552	2	4	-2	7	22	10	28	-	-9	-3	549
02 18	Oberbüssau	158	6	2	4	3	12	3	1	-	11	14	172
<b>02</b>	<b>St.Jürgen</b>	<b>41220</b>	<b>407</b>	<b>356</b>	<b>51</b>	<b>2251</b>	<b>2048</b>	<b>2222</b>	<b>2068</b>	<b>1479</b>	<b>9</b>	<b>223</b>	<b>41443</b>
03 19	Niendorf	1372	2	14	-12	40	47	43	67	8	-23	-34	1338
03 20	Reecke	97	1	2	-1	11	-	4	3	1	4	2	99
03 21	Alt-Moisl.	10061	90	95	-5	387	459	382	579	354	-115	-123	9938
<b>03</b>	<b>Moising</b>	<b>11530</b>	<b>93</b>	<b>111</b>	<b>-18</b>	<b>438</b>	<b>506</b>	<b>429</b>	<b>649</b>	<b>380</b>	<b>-134</b>	<b>-155</b>	<b>11375</b>
<b>04 22</b>	<b>Buntekuh</b>	<b>10582</b>	<b>104</b>	<b>147</b>	<b>-43</b>	<b>367</b>	<b>617</b>	<b>446</b>	<b>551</b>	<b>381</b>	<b>-13</b>	<b>-59</b>	<b>10523</b>
<b>05 03</b>	<b>St.Lorenz S.</b>	<b>15014</b>	<b>173</b>	<b>187</b>	<b>-14</b>	<b>1 074</b>	<b>1052</b>	<b>955</b>	<b>1206</b>	<b>477</b>	<b>-35</b>	<b>-22</b>	<b>14992</b>
06 04	Holstent.-Nord	20530	219	247	-28	1 443	1497	1 311	1442	828	187	139	20669
06 05	Falkenf./Vorw.	10663	99	159	-60	372	540	474	495	266	-57	-115	10548
06 23	Gr.Steinrade	3217	25	37	-12	99	94	99	114	10	-20	-13	3204
06 24	Dornbreite	7505	81	84	-3	971	376	1 095	323	107	-71	97	7602
<b>06</b>	<b>St.Lorenz N.</b>	<b>41915</b>	<b>424</b>	<b>527</b>	<b>-103</b>	<b>2885</b>	<b>2507</b>	<b>2979</b>	<b>2374</b>	<b>1833</b>	<b>39</b>	<b>108</b>	<b>42023</b>
07 06	Burgtor	7639	48	146	-98	313	493	297	407	82	102	2	7641
07 07	Marli/Brand.	20466	163	276	-113	979	1097	940	1157	711	-21	-137	20329
07 08	Eichholz	7676	50	142	-92	277	434	296	373	189	42	-43	7633
07 25	Karlshof	6195	36	75	-39	201	276	209	248	59	20	-23	6172
<b>07</b>	<b>St.Gertrud</b>	<b>41976</b>	<b>297</b>	<b>639</b>	<b>-342</b>	<b>1770</b>	<b>2300</b>	<b>1742</b>	<b>2185</b>	<b>1686</b>	<b>143</b>	<b>-201</b>	<b>41775</b>
<b>08 26</b>	<b>Schlutup</b>	<b>5758</b>	<b>40</b>	<b>76</b>	<b>-36</b>	<b>189</b>	<b>289</b>	<b>220</b>	<b>230</b>	<b>290</b>	<b>28</b>	<b>-2</b>	<b>5756</b>
09 27	Dänischburg	4334	27	43	-16	115	169	129	165	51	-10	-25	4309
09 28	Herrenwyk	4073	32	35	-3	118	214	149	208	127	-25	-34	4039
09 29	Alt-Kücknitz	9846	77	145	-68	308	379	290	470	482	-73	-145	9701
09 30	Pöppendorf	197	-	1	-1	4	7	3	12	-	-4	-5	192
<b>09</b>	<b>Kücknitz</b>	<b>18450</b>	<b>136</b>	<b>224</b>	<b>-88</b>	<b>545</b>	<b>769</b>	<b>571</b>	<b>855</b>	<b>975</b>	<b>-112</b>	<b>-209</b>	<b>18241</b>
10 31	Ivendorf	271	2	4	-2	3	5	27	8	-	-27	-30	241
10 32	Alt.-Travem.	11785	38	223	-185	514	231	448	274	463	23	-137	11648
10 33	Priwall	1524	1	45	-44	116	37	79	50	12	24	-24	1500
10 34	Teutendorf	119	-	2	-2	3	3	5	1	-	-	-1	118
10 35	Brodten	114	1	-	1	10	3	15	7	1	-9	-4	110
<b>10</b>	<b>Travemünde</b>	<b>13813</b>	<b>42</b>	<b>274</b>	<b>-232</b>	<b>646</b>	<b>279</b>	<b>574</b>	<b>340</b>	<b>529</b>	<b>11</b>	<b>-196</b>	<b>13617</b>
unbekannt		-	3	21	-	110	291	36	51	-	-	-	-
<b>Hansestadt Lübeck</b>		<b>213865</b>	<b>1844</b>	<b>2678</b>	<b>-834</b>	<b>11888</b>	<b>11733</b>	<b>11627</b>	<b>11733</b>	<b>8750</b>	<b>261</b>	<b>-480</b>	<b>213385</b>

Quelle: Hansestadt Lübeck, Bereich Logistik, Statistik und Wahlen, auf Basis des Einwohnermelderegisters

## 233 Geburten nach dem Alter der Mutter, 1990 und 2008 im Vergleich

Alter der Mutter in Jahren	insg.	deutsch	nicht- deutsch	insg.	deutsch	nicht- deutsch
	1990			2008		
unter 16	2	2	0	1	1	0
16	5	3	2	3	3	0
17	13	7	6	16	15	1
18	19	12	7	15	12	3
19	60	38	22	27	25	3
20	58	44	14	47	44	4
21	84	69	15	59	49	10
22	114	91	23	65	57	8
23	151	133	18	73	61	11
24	163	143	20	71	68	4
25	173	155	18	95	81	14
26	207	194	13	99	89	10
27	188	174	14	108	98	10
28	169	160	9	132	117	15
29	163	155	8	96	88	8
30	118	114	4	108	103	5
31	114	111	3	100	95	5
32	99	91	8	112	105	8
33	76	69	7	113	104	9
34	49	46	3	95	87	8
35	64	59	5	83	78	5
36	55	47	8	79	73	6
37	31	26	5	65	63	1
38	26	26	0	50	49	1
39	12	9	3	45	45	0
40	16	15	1	37	35	1
41	3	1	2	26	26	0
42	4	4	0	11	11	0
43	2	2	0	7	7	0
44 und älter	1	1	0	7	7	0
insg.	2239	2001	238	1844	1696	148

Quelle: Hansestadt Lübeck, Abt. Statistik

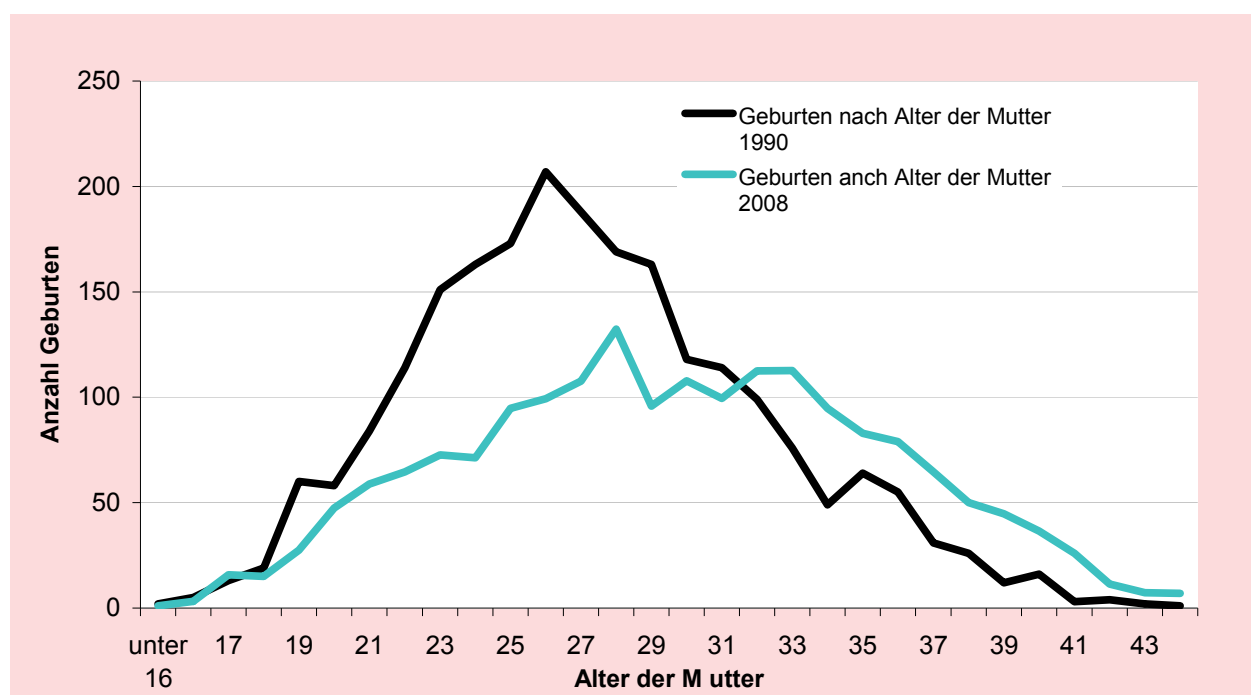

**234 Geburten 1985 - 2008 nach ausgewählten Merkmalen**

Jahr	Lebendgeborene		und zwar					
	Anzahl	je 1 000 Einw.	männlich		nichtehelich		Ausländer(innen)	
			Anzahl	auf 100 Mädchen	Anzahl	% von Sp. 1	Anzahl	% von Sp. 1
1	2	3	4	5	6	8	9	
1985	1 782	8,6	922	107	307	17,2	153	8,6
1986	1 828	8,8	937	105	305	16,7	161	8,8
1987	1 971	9,4	988	101	333	16,9	195	9,9
1988	2 046	9,7	1 086	113	344	16,8	203	9,9
1989	2 128	10,0	1 069	101	355	16,7	189	8,9
1990	2 236	10,4	1 133	103	413	18,5	243	10,9
1991	2 276	10,5	1 177	107	439	19,3	235	10,3
1992	2 275	10,4	1 111	95	427	18,8	247	10,9
1993	2 245	10,3	1 164	108	437	19,5	259	11,5
1994	2 105	9,7	1 097	109	431	20,5	235	11,2
1995	2 079	9,6	1 064	105	435	20,9	287	13,8
1996	2 163	10,1	1 100	103	464	21,5	272	12,6
1997	2 200	10,2	1 112	102	516	23,5	294	13,4
1998	2 048	9,5	1 045	104	531	25,9	271	13,2
1999	2 005	9,3	993	98	622	31,0	253	12,6
2000	2 075	9,6	1 052	103	632	30,5	265	12,8
2001	1 881	8,7	944	101	609	32,4	190	10,1
2002	1 861	8,6	934	101	591	31,8	219	11,8
2003	1 820	8,5	971	114	587	32,3	139	7,6
2004	1 816	8,5	916	102	635	35,0	150	8,3
2005	1 763	8,2	910	107	637	36,1	116	6,6
2006	1 789	8,4	920	106	677	37,8	131	7,3
2007	1 778	8,3	880	98	657	37,0	122	6,9
2008	1 844	8,6	941	104	...	...	148	8,0

<sup>1)</sup> 2001-2007: Geburten und Sterbefälle nach Zahlen des Statistischen Landesamtes für Hamburg und Schleswig-Holstein

Quelle : Hansestadt Lübeck, Bereich Logistik, Statistik und Wahlen

**235 Sterbefälle 1985 - 2008 nach ausgewählten Merkmalen**

Jahr	Gestorbene		und zwar			
	Anzahl	je 1000 Einw.	Ausländer(innen)		im 1. Lebensjahr	
			Anzahl	in % von Sp. 1	Anzahl	auf 1 000 Lebendgeb.
1	2	3	4	5	6	
1985	3 107	14,9	30	1,0	15	8,4
1990	2 938	13,6	37	1,3	11	4,9
1991	2 945	13,6	32	1,1	8	3,5
1992	2 936	13,5	43	1,5	16	7,0
1993	2 998	13,8	50	1,7	11	4,9
1994	2 925	13,5	45	1,5	18	8,6
1995	2 928	13,6	42	1,4	11	5,3
1996	2 954	13,7	48	1,6	6	2,8
1997	2 776	12,9	62	2,2	9	4,1
1998	2 697	12,5	55	2,0	7	3,4
1999	2 677	12,4	56	2,1	4	2,0
2000	2 642	12,3	45	1,7	12	5,8
2001	2 525	11,7	52	2,1	7	3,7
2002	2 475	11,5	51	2,1	9	4,8
2003	2 568	12,0	46	1,8	6	3,3
2004	2 518	11,8	50	2,0	6	3,3
2005	2 431	11,4	46	1,9	3	1,7
2006	2 376	11,1	42	1,8	3	1,7
2007	2 430	11,4	55	2,3	0	0,0
2008	2 678	12,6	81	3,0	1	0,5

Quelle: Hansestadt Lübeck, Bereich Logistik, Statistik und Wahlen

## 236 Sterbefälle 2008 nach Altersgruppen

Altersgruppe	deutsch			nichtdeutsch			insg.
	männlich	weiblich	zus.	männlich	weiblich	zus.	
unter 1	-	-	-	-	-	-	-
01-05	-	-	-	-	-	-	-
06-09	-	-	-	-	-	-	-
10-14	-	-	-	-	-	-	-
15-19	-	3	4	-	-	-	4
20-24	6	-	8	-	-	-	9
25-29	3	-	4	-	-	-	4
30-34	10	-	11	-	-	-	12
35-39	11	5	16	-	-	3	19
40-44	27	12	39	-	-	-	40
45-49	29	13	42	-	-	-	42
50-54	48	21	69	-	-	-	71
55-59	49	28	77	8	-	10	87
60-64	71	52	123	4	4	8	131
65-69	128	76	204	6	5	11	215
70-74	177	117	294	7	3	10	304
75-79	157	136	293	11	-	13	306
80-84	176	238	414	6	4	10	424
85-89	179	367	546	3	-	3	549
90-94	55	188	243	5	-	7	250
95 u.ä.	36	171	207	-	-	-	208
<b>zus.</b>	<b>1164</b>	<b>1433</b>	<b>2597</b>	<b>54</b>	<b>27</b>	<b>81</b>	<b>2678</b>

Quelle: Hansestadt Lübeck, Bereich Logistik, Statistik und Wahlen

## 237 Eheschließungen 1985 - 2008 nach dem bisherigen Familienstand

Jahr	Eheschließungen insg.	davon		wiederholte Ehen schlossen							
		erste Ehen	wiederholte Ehen	ledige Männer mit		verwitwete Männer mit			geschiedene Männer mit		
				Witwen	geschied. Frauen	ledigen Frauen	Witwen	geschied. Frauen	ledigen Frauen	Witwen	geschied. Frauen
1985	1 413	930	483	3	112	12	10	30	139	7	170
1986	1 444	954	490	6	144	7	7	26	135	5	160
1987	1 492	981	511	3	147	10	11	23	142	8	167
1988	1 500	1 004	496	12	123	11	6	33	143	6	162
1989	1 547	1 033	514	4	138	11	10	12	155	9	175
1990	1 634	1 121	513	6	140	9	10	27	149	10	162
1991	1 617	1 075	542	2	152	11	6	24	153	8	186
1992	1 533	1 007	526	5	148	12	7	22	133	8	191
1993	1 538	1 009	529	4	149	3	5	12	156	12	188
1994	1 488	958	530	8	158	8	11	26	138	10	171
1995	1 467	957	510	9	151	6	7	20	140	9	168
1996	1 354	864	490	7	138	9	5	27	141	9	154
1997	1 277	846	431	6	124	6	6	19	112	8	150
1998	1 339	849	490	6	128	8	4	13	129	12	190
1999	1 361	831	530	4	153	9	7	26	141	11	179
2000	1 360	835	525	18	122	15	4	20	157	9	180
2001	1 246	768	478	2	136	6	5	16	119	9	185
2002	1 254	766	488	3	124	5	4	26	138	7	181
2003	1 165	695	470	5	134	7	1	16	115	7	185
2004	1 145	695	450	4	126	5	2	13	124	6	170
2005	1 132	646	486	5	145	5	1	11	134	8	177
2006	1 045	627	418	4	114	1	1	17	127	5	149
2007	1 065	667	398	2	93	4	3	18	112	9	157
2008	980	581	399	3	93	6	2	11	133	9	142

Quelle : Hansestadt Lübeck, Bereich Logistik, Statistik und Wahlen

**238 Eheschließungen 1985 - 2008 nach der Staatsangehörigkeit der Ehepartner**

Jahr	Insg.	Zwischen Deutschen		von oder mit Ausländern							
				zusammen		beide Ehepartner Ausländer(innen)		Frau: Deutsche Mann: Ausländer		Mann: Deutscher Frau: Ausländerin	
		Anzahl	%v.Sp.1	Anzahl	%v.Sp.1	Anzahl	%v.Sp.4	Anzahl	%v.Sp.4	Anzahl	%v.Sp.4
		1	2	3	4	5	6	7	8	9	10
1985	1 413	1 327	93,9	86	6,1	9	10,5	45	52,3	32	37,2
1986	1 444	1 356	93,9	88	6,1	12	13,6	43	48,9	33	37,5
1987	1 492	1 396	93,6	96	6,4	10	10,4	50	52,1	36	37,5
1988	1 500	1 401	93,4	99	6,6	9	9,1	47	47,5	43	43,4
1989	1 547	1 411	91,2	136	8,8	18	13,2	67	49,3	51	37,5
1990	1 634	1 483	90,8	151	9,2	12	7,9	68	45,0	71	47,0
1991	1 617	1 481	91,6	136	8,4	11	8,1	62	45,6	63	46,3
1992	1 533	1 389	90,6	144	9,4	8	5,6	78	54,2	58	40,3
1993	1 538	1 346	87,5	192	12,5	18	9,4	83	43,2	91	47,4
1994	1 488	1 322	88,8	166	11,2	17	10,2	72	43,4	77	46,4
1995	1 467	1 274	86,8	193	13,2	15	7,8	83	43,0	95	49,2
1996	1 354	1 200	88,6	154	11,4	14	9,1	65	42,2	75	48,7
1997	1 277	1 101	86,2	176	13,8	16	9,1	77	43,8	83	47,2
1998	1 339	1 189	88,8	150	11,2	15	10,0	53	35,3	82	54,7
1999	1 361	1 199	88,1	162	11,9	15	9,3	56	34,6	91	56,2
2000	1 360	1 176	86,5	184	13,5	17	9,2	69	37,5	98	53,3
2001	1 246	1 058	84,9	188	15,1	25	13,3	68	36,2	95	50,5
2002	1 254	1 031	82,2	223	17,8	22	9,9	90	40,4	111	49,8
2003	1 165	948	81,4	217	18,6	13	6,0	95	43,8	109	50,2
2004	1 145	984	85,9	161	14,1	22	13,7	66	41,0	73	45,3
2005	1 132	981	86,7	151	13,3	25	16,6	49	32,5	77	51,0
2006	1 045	896	85,7	149	14,3	19	12,8	52	34,9	78	52,3
2007	1 065	945	88,7	120	11,3	12	10,0	47	39,2	61	50,8
2008	980	868	88,6	112	11,4	13	11,6	46	41,1	53	47,3

Quelle : Hansestadt Lübeck, Bereich Logistik, Statistik und Wahlen

**239 Eheschließungen und Ehescheidungen 1990 - 2008**

Jahr	Eheschließungen		Ehescheidungen		
	insgesamt	auf 1000 Einw.	insgesamt	auf 1000 Einw.	auf 100 Eheschließungen
1990	1 634	7,6	511	2,4	31,3
1991	1 617	7,5	560	2,6	34,6
1992	1 533	7,0	596	2,7	38,9
1993	1 538	7,1	626	2,9	40,7
1994	1 488	6,9	569	2,6	38,2
1995	1 467	6,8	542	2,5	36,9
1996	1 354	6,3	564	2,6	41,7
1997	1 277	5,9	555	2,6	43,5
1998	1 339	6,2	611	2,8	45,6
1999	1 361	6,3	643	3,0	47,2
2000	1 360	6,3	645	3,0	47,4
2001	1 246	5,8	571	2,7	45,8
2002	1 254	5,8	652	3,0	52,0
2003	1 165	5,4	660	3,1	56,7
2004	1 145	5,4	606	2,8	52,9
2005	1 132	5,3	733	3,4	64,8
2006	1 045	4,9	634	3,0	60,7
2007	1 065	5,0	581	2,7	54,6
2008	980	4,6			

Quellen: Hansestadt Lübeck, Bereich Logistik, Statistik und Wahlen (Eheschließungen)  
Statistisches Amt für Hamburg und Schleswig-Holstein (Ehescheidungen), Stat. Ber. A II 2 - j

## 240 Beantragung der Ehescheidungen 1990 - 2008

Jahr	Ehescheidungen insg.	auf 1 000 Einw.	Das Verfahren wurde beantragt							
			vom Mann			von der Frau			von beiden	
			Anzahl	% v. Sp. 1	dar. mit Zu- stimmung d. Frau	Anzahl	% v. Sp. 1	dar. mit Zu- stimmung d. Mannes	Anzahl	% v. Sp. 1
			1	2	3	4	5	6	7	8
1990	511	2,4	174	34,1	163	303	59,3	279	34	6,7
1991	560	2,6	175	31,3	165	356	63,6	341	29	5,2
1992	596	2,7	211	35,4	196	360	60,4	345	25	4,2
1993	626	2,9	181	28,9	170	357	57,0	328	88	14,1
1994	569	2,6	148	26,0	141	287	50,4	274	134	23,6
1995	542	2,5	159	29,3	152	335	61,8	319	48	8,9
1996	564	2,6	173	30,7	169	363	64,4	346	28	5,0
1997	555	2,6	186	33,5	181	344	62,0	328	25	4,5
1998	611	2,8	197	32,2	188	398	65,1	382	16	2,6
1999	643	3,0	180	28,0	178	408	63,5	396	55	8,6
2000	645	3,0	200	31,0	191	412	63,9	397	33	5,1
2001	571	2,7	186	32,6	186	366	64,1	348	19	3,3
2002	652	3,0	227	34,8	218	400	61,3	394	25	3,8
2003	660	3,1	246	37,3	242	381	57,7	364	33	5,0
2004	606	2,8	241	39,8	234	341	56,3	324	24	4,0
2005	733	3,4	281	38,3	270	400	54,6	370	52	7,1
2006	634	3,0	227	35,8	212	353	55,7	321	54	8,5
2007	581	2,7	212	36,5	206	354	60,9	329	15	2,6
2008	572	2,7	221	38,6	221	340	59,4	329	11	1,9

Quelle: Statistisches Amt für Hamburg und Schleswig-Holstein

## 241 Ehescheidungen 1994 - 2008 und davon betroffene minderjährige Kinder

Jahr	Ehescheidungen insg.	davon		Anzahl der betroffenen Kinder insgesamt
		ohne betroffene Kinder	mit betroffenen Kindern	
1994	569	266	303	447
1995	542	283	259	397
1996	564	273	291	448
1997	555	274	281	438
1998	611	306	305	462
1999	643	349	294	462
2000	645	387	258	394
2001	571	334	237	357
2002	652	410	242	388
2003	660	382	278	445
2004	606	321	285	427
2005	735	394	344	527
2006	634	320	314	469
2007	581	287	294	455
2008	571	296	275	447

Quelle: Statistisches Landesamt für Hamburg und Schleswig-Holstein, Stat. Ber. A II 2 -j

## 2 Bevölkerung

### 242 Wanderungen 2008 nach dem Alter

Altersgruppen	Zuzüge					Fortzüge					Saldo				
	Deutsche		Ausländer		zus.	Deutsche		Ausländer		zus.	Deutsche		Ausländer		insg.
	männl.	weibl.	männl.	weibl.		männl.	weibl.	männl.	weibl.		männl.	weibl.			
unter 6	223	237	38	51	<b>549</b>	306	284	38	44	<b>672</b>	-83	-47	0	7	<b>-123</b>
06-09	100	109	32	30	<b>271</b>	129	130	21	29	<b>309</b>	-29	-21	11	1	<b>-38</b>
10-14	127	120	35	28	<b>310</b>	128	125	19	25	<b>297</b>	-1	-5	16	3	<b>13</b>
15-19	284	404	128	72	<b>888</b>	194	204	90	53	<b>541</b>	90	200	38	19	<b>347</b>
20-24	946	1127	412	212	<b>2697</b>	636	881	298	186	<b>2001</b>	310	246	114	26	<b>696</b>
25-29	863	803	310	157	<b>2133</b>	898	924	328	198	<b>2348</b>	-35	-121	-18	-41	<b>-215</b>
30-34	530	391	221	112	<b>1254</b>	565	515	267	139	<b>1486</b>	-35	-124	-46	-27	<b>-232</b>
35-39	374	264	144	76	<b>858</b>	468	323	163	114	<b>1068</b>	-94	-59	-19	-38	<b>-210</b>
40-44	375	283	101	51	<b>810</b>	387	238	128	63	<b>816</b>	-12	45	-27	-12	<b>-6</b>
45-49	294	245	57	29	<b>625</b>	279	181	102	45	<b>607</b>	15	64	-45	-16	<b>18</b>
50-54	166	146	33	18	<b>363</b>	172	124	43	32	<b>371</b>	-6	22	-10	-14	<b>-8</b>
55-59	113	117	23	23	<b>276</b>	109	82	36	26	<b>253</b>	4	35	-13	-3	<b>23</b>
60-64	98	94	13	9	<b>214</b>	83	69	22	19	<b>193</b>	15	25	-9	-10	<b>21</b>
65-69	104	93	8	11	<b>216</b>	96	79	12	15	<b>202</b>	8	14	-4	-4	<b>14</b>
70-74	58	74	5	5	<b>142</b>	37	59	14	12	<b>122</b>	21	15	-9	-7	<b>20</b>
75-79	29	53	4	1	<b>87</b>	19	32	7	9	<b>67</b>	10	21	-3	-8	<b>20</b>
80-84	30	48	2	3	<b>83</b>	29	83	6	6	<b>124</b>	1	-35	-4	-3	<b>-41</b>
85-89	18	57	2	0	<b>77</b>	15	85	2	1	<b>103</b>	3	-28	0	-1	<b>-26</b>
90-94	7	19	1	0	<b>27</b>	6	26	0	1	<b>33</b>	1	-7	1	-1	<b>-6</b>
95 u.ä.	1	7	0	0	<b>8</b>	0	10	2	2	<b>14</b>	1	-3	-2	-2	<b>-6</b>
<b>insg.</b>	<b>4740</b>	<b>4691</b>	<b>1569</b>	<b>888</b>	<b>11888</b>	<b>4556</b>	<b>4454</b>	<b>1598</b>	<b>1019</b>	<b>11627</b>	<b>184</b>	<b>237</b>	<b>-29</b>	<b>-131</b>	<b>261</b>

Quelle: Hansestadt Lübeck, Bereich Logistik, Statistik und Wahlen, auf Basis des Einwohnermelderegisters

### 243 Innerstädtische Umzüge 2008 nach Herkunfts- und Zielgebieten

von \ nach	nach												Summe Fortzüge	Summe (ohne Umzüge innerhalb des Stadtteils)
	01 - Innenstadt	02 - St. Jürgen	03 - Moisling	04 - Buntekuh	05 - St. Lorenz Süd	06 - St. Lorenz Nord	07 - St. Gertrud	08 - Schlutup	09 - Kücknitz	10 - Travemünde	unbekannt			
01 - Innenstadt	<b>720</b>	334	32	22	174	294	278	26	26	17	21	1944	1224	
02 - St. Jürgen	310	<b>1479</b>	71	67	178	281	473	34	56	29	118	3096	1617	
03 - Moisling	53	113	<b>380</b>	110	71	155	84	10	23	2	11	1012	632	
04 - Buntekuh	50	59	51	<b>381</b>	73	206	72	5	19	4	12	932	551	
05 - St. Lorenz S.	133	224	68	126	<b>477</b>	402	134	15	46	20	38	1683	1206	
06 - St. Lorenz N.	206	295	149	173	333	<b>1833</b>	360	48	106	27	55	3585	1752	
07 - St. Gertrud	210	407	67	78	129	325	<b>1686</b>	114	98	54	58	3226	1540	
08 - Schlutup	15	31	13	4	21	40	83	<b>290</b>	13	3	7	520	230	
09 - Kücknitz	39	52	34	24	42	128	116	27	<b>975</b>	69	9	1515	540	
10 - Travemünde	40	49	4	8	23	35	41	6	65	<b>529</b>	16	816	287	
unbekannt	15	24	0	4	4	6	8	3	1	0	<b>22</b>	87	65	
Summe Zuzüge	1791	3067	869	997	1525	3705	3335	578	1428	754	367	<b>18416</b>	9644	
insg. (o. Umzüge innerh. d. Stadt.)	1071	1588	489	616	1048	1872	1649	288	453	225	345	9644	<b>8772</b>	

Quelle: Hansestadt Lübeck, Bereich Logistik, Statistik und Wahlen, auf Basis des Einwohnermelderegisters



## 244 Wanderungen 1990 - 2008 nach Bundesländern

Jahr	1990	1995	2000	2001	2002	2003	2004	2005	2006	2007 *)	2008
<b>Zuzüge von ...</b>											
Schleswig-Holstein	4 419	4 235	4 280	4 391	4 239	4 109	4 365	4 327	4 244	-	4 324
Hamburg	459	529	696	691	666	696	758	736	659	-	715
Niedersachsen	777	628	802	855	882	814	893	893	788	-	783
Bremen	93	78	62	85	96	90	100	90	76	-	73
Nordrhein-Westfalen	490	489	576	570	606	687	584	566	559	-	612
Hessen	167	195	213	209	242	186	177	165	197	-	252
Rheinland-Pfalz	51	80	91	56	79	87	86	79	82	-	80
Baden-Württemberg	247	239	251	232	290	259	260	290	247	-	255
Bayern	209	197	213	234	285	237	222	200	301	-	259
Saarland	15	13	20	16	19	19	28	19	22	-	18
Berlin	159	200	238	193	231	220	272	288	280	-	250
Brandenburg	.	146	115	176	148	122	156	148	164	-	176
Mecklenburg-Vorp.	.	698	1 293	1 398	1 386	1 490	1 384	1 337	1 301	-	1 269
Sachsen	.	120	69	84	80	86	76	102	105	-	127
Sachsen-Anhalt	.	56	85	98	73	95	84	109	92	-	107
Thüringen	.	29	42	49	57	37	49	58	64	-	41
Ausland	3 660	3 224	3 235	3 756	3 618	2 831	2 383	2 458	1 451	-	2 337
Seefahrt/Unbekannt	462	652	804	754	847	971	921	892	820	-	210
<b>insgesamt</b>	<b>11 208</b>	<b>11 808</b>	<b>13 085</b>	<b>13 847</b>	<b>13 844</b>	<b>13 036</b>	<b>12 798</b>	<b>12 757</b>	<b>11 452</b>	-	<b>11 888</b>
<b>Fortzüge nach ...</b>											
Schleswig-Holstein	3 991	5 220	5 985	6 209	5 618	5 660	5 638	4 630	4 413	-	4 481
Hamburg	523	650	920	871	815	797	909	770	835	-	913
Niedersachsen	585	585	630	620	657	632	612	652	730	-	655
Bremen	95	79	81	91	82	128	95	86	90	-	86
Nordrhein-Westfalen	407	377	537	510	509	486	489	544	528	-	515
Hessen	125	153	162	165	201	229	185	182	153	-	190
Rheinland-Pfalz	68	45	83	68	89	77	87	91	71	-	79
Baden-Württemberg	327	244	269	299	318	261	249	255	241	-	258
Bayern	245	164	255	284	257	277	257	260	248	-	259
Saarland	19	17	12	10	18	11	14	24	20	-	31
Berlin	194	204	255	252	261	239	231	230	253	-	265
Brandenburg	.	67	47	64	62	53	75	80	90	-	87
Mecklenburg-Vorp.	.	796	1 030	1 025	1 068	998	1 057	1 123	829	-	924
Sachsen	.	38	65	68	64	62	61	47	82	-	77
Sachsen-Anhalt	.	26	36	34	46	37	42	51	35	-	68
Thüringen	.	24	25	36	18	22	41	34	35	-	32
Ausland	2 626	972	757	965	1 068	1 047	1 075	1 305	947	-	1 991
Seefahrt/Unbekannt	1 064	1 448	1 505	1 520	1 490	1 915	1 513	1 495	1 549	-	716
<b>insgesamt</b>	<b>10 269</b>	<b>11 109</b>	<b>12 654</b>	<b>13 091</b>	<b>12 641</b>	<b>12 931</b>	<b>12 630</b>	<b>11 859</b>	<b>11 149</b>	-	<b>11 627</b>
<b>Saldo</b>											
Schleswig-Holstein	428	- 985	-1 705	-1 818	-1 379	-1 551	-1 273	- 303	- 169	-	- 157
Hamburg	- 64	- 121	- 224	- 180	- 149	- 101	- 151	- 34	- 176	-	- 198
Niedersachsen	192	43	172	235	225	182	281	241	58	-	128
Bremen	- 2	- 1	- 19	- 6	14	- 38	5	4	- 14	-	- 13
Nordrhein-Westfalen	83	112	39	60	97	201	95	22	31	-	97
Hessen	42	42	51	44	41	- 43	- 8	- 17	44	-	62
Rheinland-Pfalz	- 17	35	8	- 12	- 10	10	- 1	- 12	11	-	1
Baden-Württemberg	- 80	- 5	- 18	- 67	- 28	- 2	11	35	6	-	- 3
Bayern	- 36	33	- 42	- 50	28	- 40	- 35	- 60	53	-	-
Saarland	- 4	- 4	8	6	1	8	14	- 5	2	-	- 13
Berlin	- 35	- 4	- 17	- 59	- 30	- 19	41	58	27	-	- 15
Brandenburg	.	79	68	112	86	69	81	68	74	-	89
Mecklenburg-Vorp.	.	- 98	263	373	318	492	327	214	472	-	345
Sachsen	.	82	4	16	16	24	15	55	23	-	50
Sachsen-Anhalt	.	30	49	64	27	58	42	58	57	-	39
Thüringen	.	5	17	13	39	15	8	24	29	-	9
Ausland	1 034	2 252	2 478	2 791	2 550	1 784	1 308	1 153	504	-	346
Seefahrt/Unbekannt	- 602	- 796	- 701	- 766	- 643	- 944	- 592	- 603	- 729	-	- 506
<b>insgesamt</b>	<b>939</b>	<b>699</b>	<b>431</b>	<b>756</b>	<b>1 203</b>	<b>105</b>	<b>168</b>	<b>898</b>	<b>303</b>	-	<b>261</b>

\*) keine verlässlichen Daten verfügbar

Quelle: Hansestadt Lübeck, Bereich Logistik, Statistik und Wahlen, auf Basis des Einwohnermelderegisters

## 245 Wanderungen 1994 - 2008 nach ausgewählten Umlandgemeinden

lfd.Nr.	Gemeinde	Kreis	1994	1996	1998	2000	2002	2004	2006	2008
<b>Zuzüge von ...</b>										
1	Groß Grönau	Hzgt Lauenburg	123	123	88	101	107	116	116	85
2	Groß Sarau	Hzgt Lauenburg	34	14	22	27	29	17	11	19
3	Gr. Schenkenberg	Hzgt Lauenburg	28	18	20	13	10	7	24	10
4	Krummesse	Hzgt Lauenburg	53	41	37	54	29	45	52	35
5	Bad Schwartau	Ostholstein	543	633	530	499	483	508	405	480
6	Ratekau	Ostholstein	237	279	263	252	269	278	233	229
7	Stockelsdorf	Ostholstein	401	499	469	449	473	436	428	431
8	Badendorf	Stormarn	20	24	21	11	29	13	10	26
9	Hamberge	Stormarn	40	39	40	25	59	31	40	46
10	Klein Wesenberg	Stormarn	14	12	17	11	19	8	8	7
11	Mönkhagen	Stormarn	15	18	27	12	13	16	13	28
Nahbereich insgesamt			<b>1 508</b>	<b>1 700</b>	<b>1 534</b>	<b>1 454</b>	<b>1 520</b>	<b>1 475</b>	<b>1 340</b>	<b>1 396</b>
12	Ahrensböök	Ostholstein	102	81	120	107	75	123	128	93
13	Scharbeutz	Ostholstein	118	165	132	155	122	142	114	124
14	Timmend. Strand	Ostholstein	135	156	147	146	136	110	118	121
15	Dassow	Nordwestmecklenburg	12	15	34	43	...	...	...	28
16	Lüdersdorf	Nordwestmecklenburg	24	59	171	204	...	...	...	201
18	Selmsdorf	Nordwestmecklenburg	13	26	15	53	...	...	...	63
<b>Fortzüge nach ...</b>										
1	Groß Grönau	Hzgt Lauenburg	129	119	174	112	137	139	123	112
2	Groß Sarau	Hzgt Lauenburg	32	32	25	48	28	21	28	19
3	Gr. Schenkenberg	Hzgt Lauenburg	29	16	23	4	8	6	22	8
4	Krummesse	Hzgt Lauenburg	23	35	41	111	43	43	36	52
5	Bad Schwartau	Ostholstein	645	670	716	629	588	513	507	568
6	Ratekau	Ostholstein	261	312	386	316	356	316	254	211
7	Stockelsdorf	Ostholstein	617	545	666	493	539	604	527	429
8	Badendorf	Stormarn	12	27	21	34	25	25	26	10
9	Hamberge	Stormarn	58	45	40	58	67	55	66	48
10	Klein Wesenberg	Stormarn	37	43	29	19	18	24	21	19
11	Mönkhagen	Stormarn	30	16	65	29	17	28	7	22
Nahbereich insgesamt			<b>1 873</b>	<b>1 860</b>	<b>2 186</b>	<b>1 853</b>	<b>1 826</b>	<b>1 774</b>	<b>1 617</b>	<b>1 498</b>
12	Ahrensböök	Ostholstein	125	112	175	146	132	129	121	71
13	Scharbeutz	Ostholstein	153	156	166	153	140	132	103	115
14	Timmend. Strand	Ostholstein	125	117	114	103	70	113	121	84
15	Dassow	Nordwestmecklenburg	29	29	29	47	...	...	...	39
16	Lüdersdorf	Nordwestmecklenburg	53	504	644	292	...	...	...	183
18	Selmsdorf	Nordwestmecklenburg	17	21	102	71	...	...	...	70
<b>Saldo</b>										
1	Groß Grönau	Hzgt Lauenburg	- 6	4	- 86	- 11	- 30	- 23	- 7	- 27
2	Groß Sarau	Hzgt Lauenburg	2	- 18	- 3	- 21	1	- 4	- 17	0
3	Gr. Schenkenberg	Hzgt Lauenburg	- 1	2	- 3	9	2	1	2	2
4	Krummesse	Hzgt Lauenburg	30	6	- 4	- 57	- 14	2	16	- 17
5	Bad Schwartau	Ostholstein	- 102	- 37	- 186	- 130	- 105	- 5	- 102	- 88
6	Ratekau	Ostholstein	- 24	- 33	- 123	- 64	- 87	- 38	- 21	18
7	Stockelsdorf	Ostholstein	- 216	- 46	- 197	- 44	- 66	- 168	- 99	2
8	Badendorf	Stormarn	8	- 3	0	- 23	4	- 12	- 16	16
9	Hamberge	Stormarn	- 18	- 6	0	- 33	- 8	- 24	- 26	- 2
10	Klein Wesenberg	Stormarn	- 23	- 31	- 12	- 8	1	- 16	- 13	- 12
11	Mönkhagen	Stormarn	- 15	2	- 38	- 17	- 4	- 12	6	6
Nahbereich insgesamt			<b>- 365</b>	<b>- 160</b>	<b>- 652</b>	<b>- 399</b>	<b>- 306</b>	<b>- 299</b>	<b>- 277</b>	<b>- 102</b>
12	Ahrensböök	Ostholstein	- 23	- 31	- 55	- 39	- 57	- 6	7	22
13	Scharbeutz	Ostholstein	- 35	9	- 34	2	- 18	10	11	9
14	Timmend. Strand	Ostholstein	10	39	33	43	66	- 3	- 3	37
15	Dassow	Nordwestmecklenburg	- 17	- 14	5	- 4	...	...	...	- 11
16	Lüdersdorf	Nordwestmecklenburg	- 29	- 445	- 473	- 88	...	...	...	18
18	Selmsdorf	Nordwestmecklenburg	- 4	5	- 87	- 18	...	...	...	- 7

Quelle: Hansestadt Lübeck, Bereich Logistik, Statistik und Wahlen, auf Basis des Einwohnermelderegisters

## 250 Die Gemeinden in der Region Lübeck 1990 - 2007

Gemeindenname	1990	2000	2006	2007	Gemeindenname	1990	2000	2006	2007
<b>Kreis Hzgt. Lauenburg</b>					<b>Kreis Nordwestmecklenburg</b>				
Albsfelde	60	59	54	59	Bernstorf	329	344	344	334
Bäk	695	768	842	836	Boltenhagen	2 306	2 511	2 514	2 542
Behlendorf	330	339	394	394	Börzow	603	742	753	741
Berkenthin	1 391	1 884	2 076	2 069	Bülow 3)	353	456	-	-
Bliestorf	489	646	695	671	Carlow	1 104	1 263	1 293	1 293
Buchholz	213	226	232	236	Damshagen	862	978	920	910
Düchelsdorf	133	148	153	150	Dassow, Stadt 2)	3 176	3 194	4 036	4 009
Einhaus	303	349	384	386	Demern 3)	307	293	-	-
Fredeburg	40	34	40	39	Elmenhorst 1)	790	726	-	-
Giesendorf	86	104	92	88	Grevesmühlen	11 487	11 080	10 945	10 971
Göldenitz	169	211	231	227	Grieben	202	166	172	171
Grinau	268	299	315	326	Groß Molzahn	283	349	342	368
Groß Disnack	88	93	85	89	Groß Rünz 4)	201	266	-	-
Groß Grönau	3 811	3 574	3 547	3 536	Groß Siemz	276	297	322	307
Groß Sarau	760	899	897	912	Groß Walmstorf 5)	468	499	-	-
Groß Schenkenberg	452	547	556	567	Hanshagen	388	432	410	403
Harmsdorf	269	225	263	282	Harkensee 2)	249	245	-	-
Kastorf	623	1 058	1 203	1 209	Hohenkirchen 5)	-	-	1 573	1 529
Klempau	551	539	623	610	Kalkhorst	1 373	1 335	1 918	1 896
Krummesse	1 474	1 494	1 512	1 503	Klütz 1)	3 522	3 275	3 164	3 094
Kulpin	181	250	239	234	Königsfeld 4)	-	-	994	1 013
Mechow	93	102	90	93	Köchelstorf b.Rehna	446	420	400	386
Niendorf b. Berkenthin	145	191	185	185	Lockwisch	270	351	380	396
Pogeez	360	395	381	384	Löwitz 3)	202	176	-	-
Ratzeburg	12 181	13 160	13 837	13 820	Lüdersdorf	1 664	4 533	5 042	5 102
Römnitz	47	71	61	69	Mallentin	875	828	755	734
Rondeshagen	683	796	854	847	Menzendorf	247	270	269	272
Schmilau	567	604	611	616	Moor-Rolofshagen	522	589	539	522
Siebenbäumen	512	628	688	678	Nesow	259	271	259	263
Sierksrade	293	294	307	305	Niendorf	272	324	319	304
Ziethen	776	893	995	1 001	Papenhusen	298	342	323	324
zusammen	28 043	30 880	32 442	32 421	Plüschow	575	576	530	530
<b>Kreis Ostholstein</b>					<b>Kreis Segeberg</b>				
Ahrensböök	7 192	8 369	8 629	8 533	Geschendorf	424	478	558	546
Bad Schwartau	20 224	20 098	19 794	19 714	Pronstorf	1 211	1 589	1 717	1 708
Neustadt	14 779	15 915	16 471	16 436	Strukdorf	292	274	258	250
Ratekau	14 406	15 371	15 750	15 743	Westerrade	436	507	489	490
Scharbeutz	10 378	11 442	11 862	11 779	zusammen	2 363	2 848	3 022	2 994
Sierksdorf	1 416	1 427	1 579	1 578	<b>Kreis Stormarn</b>				
Stockelsdorf	14 940	16 277	16 506	16 663	Badendorf	730	790	793	805
Süsel	4 528	5 130	5 432	5 422	Barnitz	714	794	826	831
Timmendorfer Strand	8 439	8 935	9 034	8 991	Feldhorst	452	602	597	598
zusammen	96 302	102 964	105 057	104 859	Hamberge	1 067	1 286	1 369	1 373
<b>Kreis Segeberg</b>					<b>Kreis Stormarn</b>				
Geschendorf	424	478	558	546	Heidekamp	330	476	471	466
Pronstorf	1 211	1 589	1 717	1 708	Heilshoop	526	608	596	591
Strukdorf	292	274	258	250	Klein Wesenberg	592	739	768	761
Westerrade	436	507	489	490	Mönkhagen	523	636	641	643
zusammen	2 363	2 848	3 022	2 994	Rehhorst	596	691	710	714
<b>Kreis Stormarn</b>					<b>Kreis Stormarn</b>				
Badendorf	730	790	793	805	Reinfeld (Holstein)	7 270	8 398	8 471	8 467
Barnitz	714	794	826	831	Wesenberg	647	895	1 152	1 194
Feldhorst	452	602	597	598	Westerau	698	805	808	782
Hamberge	1 067	1 286	1 369	1 373	Zarpen	1 454	1 557	1 551	1 519
Heidekamp	330	476	471	466	zusammen	15 599	18 277	18 753	18 744
Heilshoop	526	608	596	591	<b>westl. Gemeinden</b>				
Klein Wesenberg	592	739	768	761	142 307	154 969	159 274	159 018	
Mönkhagen	523	636	641	643	<b>Quelle:</b>				
Rehhorst	596	691	710	714	Statist. Amt für Hamburg u. Schl.-Holst. sowie Statist. Landesamt Meckl.-Vorp., jeweils Stat. Ber. A I 2-j				
Reinfeld (Holstein)	7 270	8 398	8 471	8 467					
Wesenberg	647	895	1 152	1 194					
Westerau	698	805	808	782					
Zarpen	1 454	1 557	1 551	1 519					
zusammen	15 599	18 277	18 753	18 744					
					<b>Lübeck</b>				
					215 779				
					213 399				
					211 213				
					211 541				
					<b>Umland insg.</b>				
					189 624				
					206 714				
					212 759				
					212 268				
					<b>Region Lübeck</b>				
					405 403				
					420 113				
					423 972				
					423 809				
					<b>insg.</b>				
					(incl. Hansestadt				
					Lübeck)				
					<b>Gebietsänderungen zum 1.1.2004</b>				
					1) Zusamml. v. Kalkhorst u. Elmschenhagen zu Kalkhorst				
					<b>Gebietsänderungen am 13.06.2004:</b>				
					2) Auflösung und Eingemeindung der Gemeinden Harkensee				
					3) Auflösung und Eingemeindung der Gemeinde Löwitz nach				
					4) Auflösung der Gemeinden Bülow, Demern und Groß Rümz				
					Neubildung der Gemeinde Königsfeld				
					<b>Gebietsänderungen in 2005</b>				
					5) Zusammenlegung von Gramkow und Groß Walmstorf zu				
					Hohenkirchen				

Die Region Lübeck

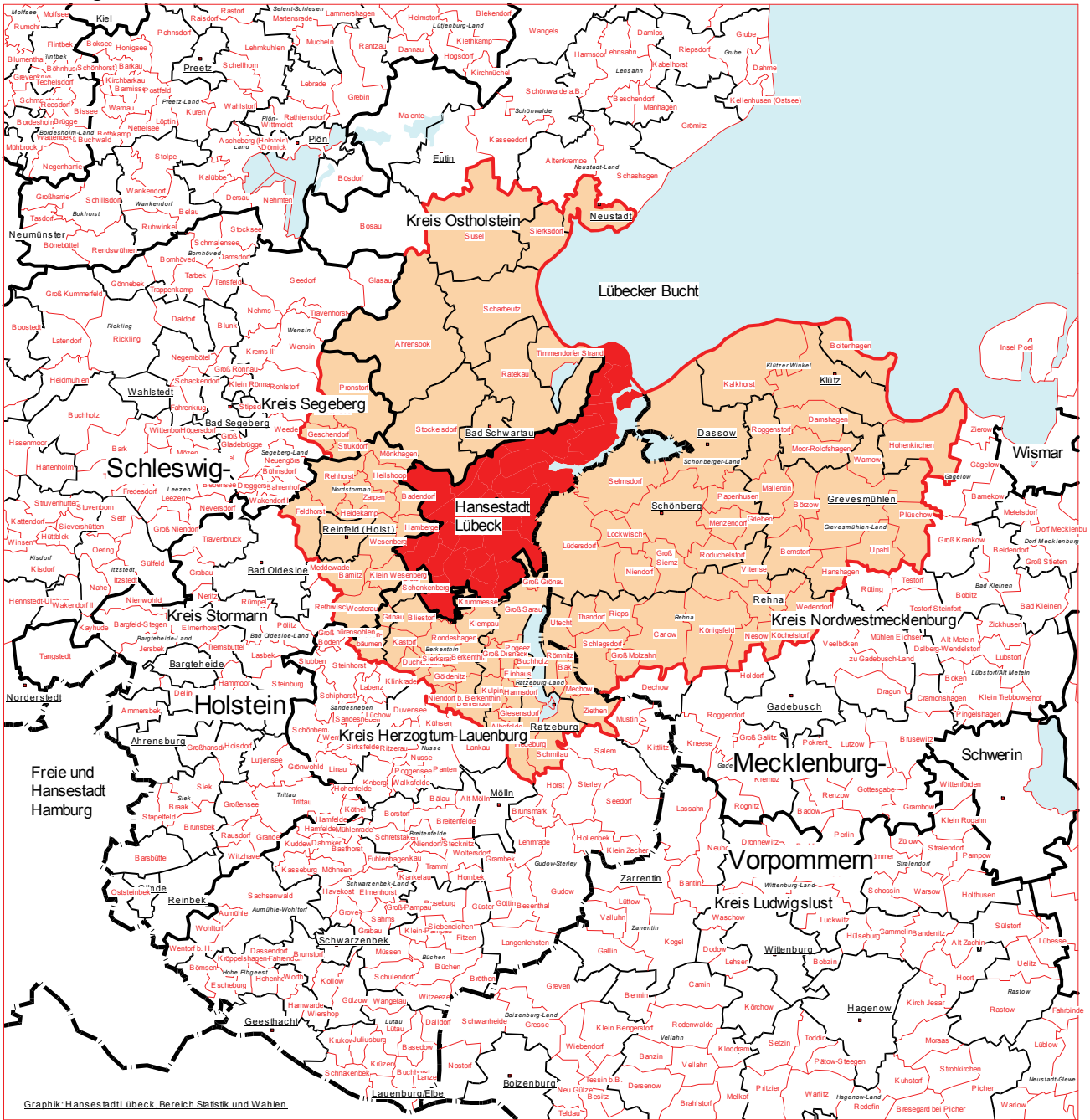

Graphik: Hansestadt Lübeck, Bereich Statistik und Wahlen



Kartographie: Bereich Logistik, Statistik und Wahlen

Kapitel 3

## **3 Wirtschaft und Arbeitsmarkt**

Beschäftigte  
Arbeitsmarkt  
Bruttowertschöpfung  
Landwirtschaft und Fischerei  
Produzierendes Gewerbe



## Beschäftigte

### 301 Erwerbstätige 1982-2006

Jahr	Erwerbs-tätige	Land- und Forst-wirtschaft	Produzierendes Gewerbe			Dienstleistungsbereiche			
			insg.	darunter		insg.	davon		
				Verar-beitendes Gewerbe	Bauge-werbe		Handel, Gastgewerbe und Verkehr	Finanzierung, Vermietung und Unternehmens-dienstleister	Öffentliche und private Dienstleister
1992	116 277	791	31 329	.	.	84 157	.	.	.
1994	113 338	760	28 933	.	.	83 645	.	.	.
1995	113 124	757	28 508	.	.	83 859	.	.	.
1996	113 518	693	27 175	19 436	6 590	85 650	33 999	15 588	36 063
1997	111 479	700	25 755	18 508	6 124	85 024	33 379	15 474	36 171
1998	112 135	715	25 156	18 079	6 000	86 264	33 497	15 757	37 010
1999	113 983	688	24 637	17 728	5 851	88 658	33 721	17 372	37 565
2000	114 727	700	24 077	17 418	5 749	89 950	33 637	18 134	38 179
2001	115 018	683	23 644	17 306	5 544	90 691	33 369	19 145	38 177
2002	113 940	668	23 342	17 411	5 184	89 930	32 445	19 278	38 207
2003	112 513	646	22 427	16 651	5 018	89 440	32 024	19 216	38 200
2004	111 406	690	21 668	16 025	4 888	89 048	31 749	19 797	37 502
2005	110 381	671	20 757	15 414	4 688	88 953	31 748	20 049	37 156
2006	112 365	630	20 415	15 278	4 590	91 320	32 074	20 450	38 796

Def.: Erwerbstätige

Als Erwerbstätige (Inland) werden alle Personen angesehen, die innerhalb eines Wirtschaftsgebietes einer Erwerbstätigkeit oder mehreren Erwerbstätigkeiten nachgehen, unabhängig von der Dauer der tatsächlich geleisteten oder vertragsmäßig zu leistenden wöchentlichen Arbeitszeit. Nach der Stellung im Beruf wird unterschieden zwischen Selbständigen und mithelfenden Familienangehörigen sowie Arbeitnehmern (Arbeiter und Angestellte, geringfügig Beschäftigte, Beamte). Bei den Erwerbstätigen (Inländer) wird die Erwerbstätigkeit im Gegensatz zum Inlandskonzept nicht nach dem Arbeitsort, sondern nach dem Wohnort festgestellt.

Quelle: Arbeitskreis Volkswirtschaftliche Gesamtrechnungen der Statistischen Landesämter

### Erwerbstätige 1999-2006

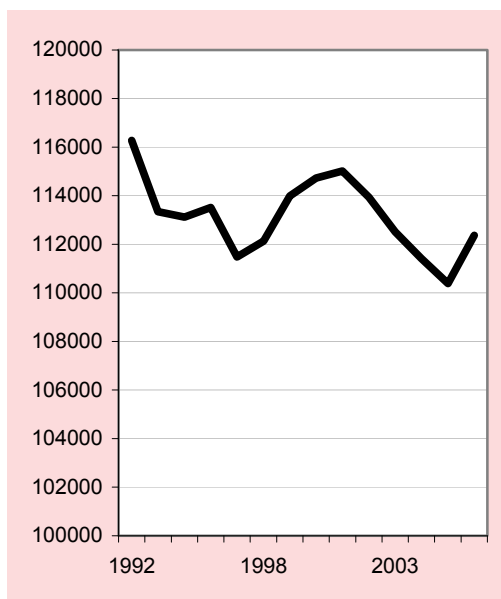

### nach Wirtschaftsbereichen 2006

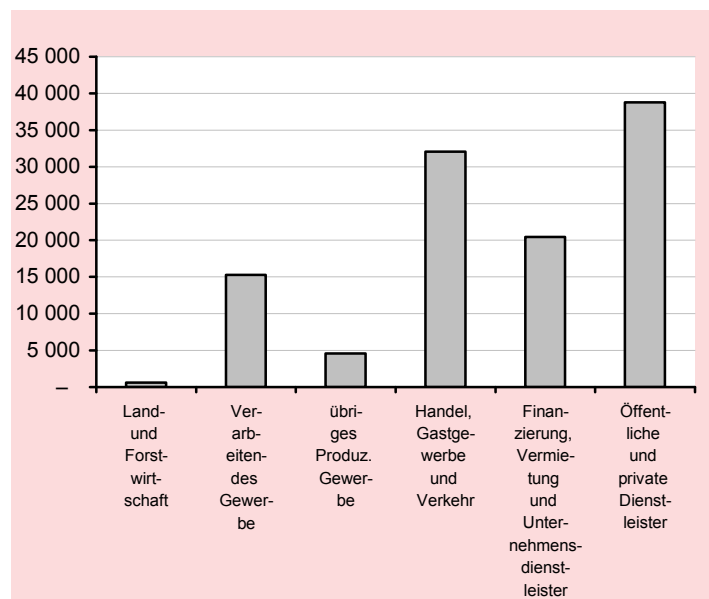

**302 Bruttowertschöpfung 1992 - 2006 nach Wirtschaftsbereichen**

- in jeweiligen Preisen, in Mill. EUR -

Jahr	insg.	Land- und Forst- wirtschaft	Produzierendes Gewerbe			Dienstleistungsbereiche			
			insg.	darunter		insg.	davon		
				Verarbei- tendes Gewerbe	Bau- gewerbe		Handel, Gastgewerbe und Verkehr	Finanzierung, Vermietung und Unternehmens- dienstleister	Öffentliche und private Dienstleister
1992	4 585	10	1 300	.	.	3 276	.	.	.
1994	4 604	8	1 167	.	.	3 429	.	.	.
1995	4 865	9	1 241	.	.	3 614	.	.	.
1996	5 010	10	1 249	869	226	3 751	1 058	1 510	1 183
1997	5 039	10	1 237	856	209	3 793	1 126	1 454	1 212
1998	5 038	10	1 259	848	193	3 770	1 164	1 365	1 240
1999	5 070	16	1 216	816	198	3 837	1 143	1 433	1 261
2000	5 116	18	1 163	859	184	3 935	1 237	1 412	1 286
2001	5 174	17	1 062	807	168	4 095	1 287	1 486	1 322
2002	5 245	15	1 205	948	181	4 024	1 228	1 447	1 350
2003	5 370	14	1 333	1 079	177	4 024	1 226	1 478	1 320
2004	5 252	15	1 161	904	165	4 076	1 266	1 485	1 326
2005	5 160	12	1 086	821	184	4 063	1 289	1 488	1 286
2006	5 395	13	1 210	927	194	4 172	1 357	1 479	1 336

**Bruttoinlandsprodukt, Bruttowertschöpfung:**

Das Bruttoinlandsprodukt umfasst den Wert aller innerhalb eines Wirtschaftsgebietes während einer bestimmten Periode produzierten Waren und Dienstleistungen; es entspricht der Bruttowertschöpfung aller Wirtschaftsbereiche, vermindert um die unterstellte Bankgebühr und vermehrt um die Gütersteuern abzüglich der Gütersubventionen. Die Bruttowertschöpfung, die zu Herstellungspreisen bewertet wird, ergibt sich für jeden Wirtschaftsbereich aus dem Bruttoproduktionswert zu Herstellungspreisen abzüglich der Vorleistungen zu Anschaffungspreisen. Sie steht in den Wirtschaftsbereichen nur unbereinigt, d.h. vor Abzug der unterstellten Bankgebühr, zur Verfügung.

Quelle: Arbeitskreis Volkswirtschaftliche Gesamtrechnungen der Statistischen Landesämter

**303 Bruttoinlandsprodukt 1996 - 2006 in jeweiligen Preisen (Kreise und kreisfr. Städte in SH)**

- in Mill. EUR -

Kreisfreie Stadt / Landkreis	1996	1997	1998	1999	2000	2001	2002	2003	2004	2005	2006
Flensburg	2 610	2 761	2 909	2 751	2 535	2 504	2 698	2 767	2 915	2 922	3 023
Kiel	7 827	7 852	7 830	8 018	8 136	8 253	7 872	8 164	8 138	8 209	8 653
Lübeck	5 536	5 564	5 569	5 635	5 685	5 741	5 815	5 961	5 810	5 716	5 983
Neumünster	2 178	2 169	2 155	2 092	2 146	2 149	2 169	2 297	2 244	2 202	2 266
Dithmarschen	2 695	2 747	2 783	2 662	3 001	3 162	3 075	2 915	3 068	2 957	3 003
Hzgt. Lauenburg	3 007	3 039	3 058	3 143	3 122	3 101	3 142	3 192	3 336	3 349	3 482
Nordfriesland	3 240	3 425	3 567	3 656	3 866	3 968	3 961	4 010	4 105	4 090	4 295
Ostholstein	3 522	3 612	3 674	3 750	3 806	3 955	3 954	3 877	3 845	3 940	4 057
Pinneberg	6 489	6 679	6 812	6 985	7 160	7 707	7 496	7 534	8 139	8 175	8 395
Plön	1 661	1 718	1 758	1 798	1 901	1 893	1 909	1 986	2 011	2 031	2 125
Rendsb.-Eckernf.	4 765	4 903	5 005	5 287	5 493	5 712	5 743	5 793	5 516	5 533	5 672
Schlesw.-Flensb.	3 176	3 331	3 448	3 466	3 485	3 504	3 424	3 479	3 501	3 455	3 483
Segeberg	5 498	5 473	5 425	5 471	5 752	5 941	5 733	5 740	5 827	5 782	6 086
Steinburg	3 095	3 106	3 115	3 205	3 320	3 387	3 121	3 128	3 106	3 285	3 191
Stormarn	4 972	5 110	5 235	5 415	5 444	5 495	5 449	5 523	6 025	6 263	6 253
<b>Schleswig-Holst.</b>	<b>60 270</b>	<b>61 488</b>	<b>62 344</b>	<b>63 335</b>	<b>64 853</b>	<b>66 472</b>	<b>65 562</b>	<b>66 367</b>	<b>67 586</b>	<b>67 909</b>	<b>69 969</b>

Quelle: Arbeitskreis Volkswirtschaftliche Gesamtrechnungen der Statistischen Landesämter



**306 Primäreinkommen der privaten Haushalte 1996 – 2006 (Kreise und kreisfr. Städte in SH)**

- in Mill. EUR -

Kreisfreie Stadt / Landkreis	1996	1997	1998	1999	2000	2001	2002	2003	2004	2005	2006
Flensburg	1 295	1 296	1 290	1 279	1 283	1 281	1 281	1 270	1 266	1 287	1 330
Kiel	3 653	3 637	3 582	3 608	3 696	3 769	3 768	3 741	3 723	3 777	3 897
Lübeck	3 326	3 301	3 244	3 247	3 305	3 351	3 391	3 398	3 424	3 489	3 603
Neumünster	1 278	1 280	1 270	1 273	1 288	1 308	1 283	1 245	1 214	1 232	1 273
Dithmarschen	2 075	2 093	2 116	2 128	2 173	2 217	2 223	2 224	2 271	2 324	2 412
Hzgt. Lauenburg	3 406	3 477	3 572	3 616	3 704	3 800	3 811	3 796	3 823	3 899	4 027
Nordfriesland	2 525	2 578	2 631	2 633	2 681	2 723	2 720	2 684	2 719	2 791	2 904
Ostholstein	3 261	3 317	3 356	3 385	3 444	3 489	3 528	3 551	3 608	3 681	3 806
Pinneberg	6 134	6 282	6 429	6 489	6 630	6 764	6 709	6 631	6 611	6 720	6 933
Plön	2 155	2 185	2 215	2 249	2 315	2 378	2 400	2 399	2 425	2 467	2 550
Rendsb.-Eckernf.	4 723	4 762	4 825	4 896	5 045	5 197	5 201	5 161	5 189	5 289	5 468
Schlesw.-Flensb.	3 031	3 116	3 200	3 219	3 273	3 321	3 327	3 314	3 359	3 436	3 569
Segeberg	4 979	5 086	5 209	5 278	5 391	5 498	5 462	5 392	5 369	5 447	5 607
Steinburg	2 273	2 295	2 318	2 333	2 377	2 414	2 419	2 417	2 441	2 482	2 569
Stormarn	4 940	5 046	5 182	5 270	5 424	5 555	5 590	5 566	5 591	5 689	5 873
<b>Schleswig-Holst.</b>	<b>49 054</b>	<b>49 749</b>	<b>50 440</b>	<b>50 902</b>	<b>52 029</b>	<b>53 065</b>	<b>53 113</b>	<b>52 788</b>	<b>53 033</b>	<b>54 011</b>	<b>55 822</b>

Def.: Primäreinkommen der privaten Haushalte

Das Primäreinkommen der privaten Haushalte (einschließlich privater Organisationen ohne Erwerbszweck) enthält die Einkommen aus Erwerbstätigkeit und Vermögen, die den inländischen privaten Haushalten zugeflossen sind. Zu diesen Einkommen gehören im Einzelnen das Arbeitnehmerentgelt, die Selbständigeneinkommen der Einzelunternehmen und Selbständigen, die auch eine Vergütung für die mithelfenden Familienangehörigen enthalten, der Betriebsüberschuss aus der Produktion von Dienstleistungen aus eigengenutztem Wohneigentum, sowie die netto empfangenen Vermögenseinkommen.

Quelle: Arbeitskreis Volkswirtschaftliche Gesamtrechnungen der Statistischen Landesämter

**309 Bruttolöhne und -gehälter je Arbeitnehmer 1996 – 2006 (Kreise und kreisfr. Städte in SH)**

- in EUR -

Kreisfreie Stadt / Landkreis	1996	1997	1998	1999	2000	2001	2002	2003	2004	2005	2006
Flensburg	23 517	23 300	23 594	23 898	24 136	24 539	25 372	25 866	25 731	25 150	25 069
Kiel	24 393	24 531	24 372	24 870	25 257	25 708	26 368	26 873	26 759	26 512	26 366
Lübeck	23 481	23 283	23 469	23 812	24 231	24 708	25 044	25 199	25 190	25 062	25 092
Neumünster	23 231	23 170	23 107	23 395	23 653	23 799	24 198	24 286	24 535	23 988	24 238
Dithmarschen	22 841	23 136	23 089	23 359	23 669	23 794	23 798	23 808	23 809	23 619	24 037
Hzgt. Lauenburg	22 370	22 365	22 496	22 555	22 820	23 001	23 233	23 221	23 194	22 929	23 296
Nordfriesland	21 695	21 616	21 644	21 842	21 869	22 099	22 378	22 630	22 644	22 795	23 168
Ostholstein	20 928	20 925	20 914	21 034	21 311	21 267	21 706	22 055	21 615	21 814	21 829
Pinneberg	23 548	23 238	23 506	24 032	24 274	24 830	25 222	25 572	25 928	25 712	26 037
Plön	20 464	20 608	20 524	20 696	20 745	21 347	21 730	22 159	21 824	21 872	21 903
Rendsb.-Eckernf.	22 027	21 942	21 934	22 281	22 417	22 693	23 054	23 291	23 123	22 919	23 115
Schlesw.-Flensb.	21 700	21 822	22 114	22 293	22 205	22 287	22 568	22 856	22 651	22 471	22 627
Segeberg	23 720	23 556	23 774	24 071	24 388	24 713	24 908	25 359	25 430	25 366	25 407
Steinburg	23 436	23 382	23 019	23 048	23 168	23 862	24 207	24 321	24 149	24 171	24 302
Stormarn	24 467	24 580	24 811	25 102	25 349	25 764	25 653	25 886	25 683	25 867	26 195
<b>Schleswig-Holst.</b>	<b>24 496</b>	<b>24 363</b>	<b>24 581</b>	<b>25 326</b>	<b>26 050</b>	<b>23 925</b>	<b>24 269</b>	<b>24 560</b>	<b>24 501</b>	<b>24 376</b>	<b>24 523</b>

Quelle: Arbeitskreis Volkswirtschaftliche Gesamtrechnungen der Statistischen Landesämter

**310 Sozialversicherungspflichtig Beschäftigte 1999 - 2007 nach Wirtschaftsbereichen a. Arbeitsort**

Wirtschaftsabschnitte	2000	2001	2002	2003	2004	2005	2006	2007
	jeweils 30.06.							
<b>Beschäftigte am Arbeitsort Lübeck</b>								
<b>A+B Land- und Forstwirtschaft, Fischerei</b>	<b>451</b>	<b>423</b>	<b>414</b>	<b>391</b>	<b>382</b>	<b>355</b>	<b>380</b>	<b>384</b>
D Verarbeitendes Gewerbe	16 093	15 785	15 613	14 708	14 135	13 591	13 423	13 747
E Energie- und Wasserversorgung	1 053	882	850	912	951	861	711	671
F Baugewerbe	4 569	4 319	3 982	3 853	3 670	3 526	3 566	3 725
<b>C-F Produzierendes Gewerbe</b>	<b>21 750</b>	<b>21 026</b>	<b>20 486</b>	<b>19 511</b>	<b>18 756</b>	<b>17 978</b>	<b>17 700</b>	<b>18 143</b>
G Handel	13 445	13 042	12 733	12 309	12 158	11 986	12 348	12 409
H Gastgewerbe	2 431	2 402	2 483	2 566	2 614	2 613	2 748	2 924
I Verkehr- und Nachrichtenübermittlung	7 177	7 332	7 208	7 146	6 647	6 752	6 990	7 300
<b>G-I Handel, Gastgewerbe und Verkehr</b>	<b>23 053</b>	<b>22 776</b>	<b>22 424</b>	<b>22 021</b>	<b>21 419</b>	<b>21 351</b>	<b>22 086</b>	<b>22 633</b>
J Kredit- und Versicherungsgewerbe	2 765	2 695	2 600	2 393	2 055	1 882	1 901	1 906
K Grundstückswesen u.a.	9 368	10 582	10 606	10 587	10 820	10 865	10 922	11 415
L+Q Öffentliche Verwaltung	6 402	6 282	6 326	6 409	6 525	6 501	6 381	5 852
M-P Öffentl. und priv. Dienstleistungen	16 799	16 999	17 437	17 567	16 851	16 616	17 594	18 458
<b>J-Q sonst. Dienstleistungen</b>	<b>35 334</b>	<b>36 558</b>	<b>36 969</b>	<b>36 956</b>	<b>36 251</b>	<b>35 864</b>	<b>36 798</b>	<b>37 631</b>
<b>insgesamt</b>	<b>80 618</b>	<b>80 824</b>	<b>80 301</b>	<b>78 881</b>	<b>76 810</b>	<b>75 551</b>	<b>76 968</b>	<b>78 794</b>

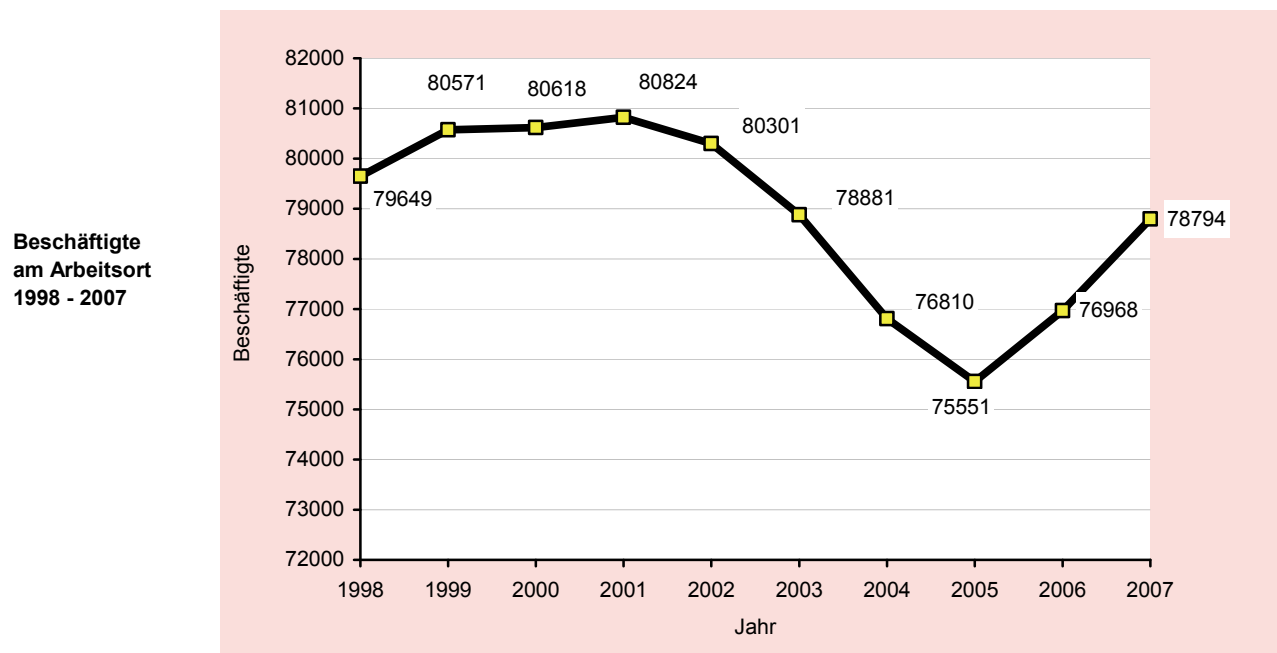

Quelle: Statistisches Amt für Hamburg und Schleswig-Holstein, Stat. Ber. A VI 5 - vj 2 S

**311 Sozialversicherungspflichtig Beschäftigte 2007 nach Geschlecht**

Kenn- ziffer	Wirtschaftsabschnitte	insg.	darunter Frauen	
			Anzahl	in %
<b>Beschäftigte am Wirtschaftsstandort Lübeck</b>				
<b>A+B</b>	<b>Land- und Forstwirtschaft, Fischerei</b>	<b>384</b>	<b>107</b>	<b>27,9</b>
D	Verarbeitendes Gewerbe	13747	4515	32,8
E	Energie- und Wasserversorgung	671	125	18,6
F	Baugewerbe	3725	439	11,8
<b>C-F</b>	<b>Produzierendes Gewerbe</b>	<b>18143</b>	<b>5079</b>	<b>28,0</b>
G	Handel	12409	6477	52,2
H	Gastgewerbe	2924	1654	56,6
I	Verkehr- und Nachrichtenübermittlung	7300	1731	23,7
<b>G-I</b>	<b>Handel, Gastgewerbe und Verkehr</b>	<b>22633</b>	<b>9862</b>	<b>43,6</b>
J	Kredit- und Versicherungsgewerbe	1906	1109	58,2
K	Grundstücksw., Vermietung bewgl.S., Datenverarbeitung	11415	5281	46,3
L+Q	Öffentliche Verwaltung	5852	3579	61,2
M-P	Öffentl. und priv. Dienstleistungen	18458	13331	72,2
<b>J-Q</b>	<b>sonst. Dienstleistungen</b>	<b>37631</b>	<b>23300</b>	<b>61,9</b>
	<b>insgesamt</b>	<b>78794</b>	<b>38351</b>	<b>48,7</b>

Quelle: Statistisches Amt für Hamburg und Schleswig-Holstein, Stat. Ber. A VI 5 - vj

Sozialversicherungspflichtig Beschäftigte

Die sozialversicherungspflichtig Beschäftigten umfassen alle Arbeitnehmer einschließlich der zu ihrer Berufsausbildung Beschäftigten, die krankenversicherungspflichtig, rentenversicherungspflichtig oder beitragspflichtig nach dem SGB III sind oder für die Beitragsanteile zu den gesetzlichen Rentenversicherungen zu entrichten sind. Auch Personen, die aus einem sozialversicherungspflichtigen Beschäftigungsverhältnis zur Ableistung des gesetzlichen Wehrdienstes oder zivilen Ersatzdienstes einberufen werden, bleiben von der Beschäftigtenstatistik erfaßt; das gleiche gilt für Zeitsoldaten mit einer Verpflichtung bis zu 2 Jahren. Somit sind alle sozialversicherungspflichtig Beschäftigten Arbeiter und Angestellten einschließlich der Beschäftigten in beruflicher Ausbildung enthalten. Nicht zu den sozialversicherungspflichtig Beschäftigten zählen dagegen die Selbständigen, mithelfenden Familienangehörigen, Beamten und geringfügig Beschäftigten sowie Wehrpflichtige und Zeitsoldaten ohne vorangegangene Beschäftigung.

Wohnort der Beschäftigten

Der Wohnort der Beschäftigten wird mit jeder Anmeldung, ein Wohnortwechsel mit der folgenden Jahresmeldung vom Arbeitgeber im Rahmen des Meldeverfahrens mitgeteilt. Daher ist es möglich, daß eine Adressenänderung im ungünstigen Fall erst nach über einem Jahr benannt wird. Die Meldevorschriften regeln nicht eindeutig, welcher Wohnsitz anzugeben ist; der Erstwohnsitz oder der Wohnsitz, an dem sich der Beschäftigte überwiegend aufhält.

Arbeitsort der Beschäftigten

Der Arbeitsort der Beschäftigten wird über die in den Meldungen der Arbeitgeber angegebenen Betriebsnummer anhand der Betriebsdatei der Bundesanstalt für Arbeit festgestellt. Bei Arbeitgebern mit mehreren Betrieben/ Zweigniederlassungen kann es zu regionalen Falschzuordnungen kommen, wenn Arbeitgeber die Beschäftigten unter der Betriebsnummer der Hauptniederlassung oder Zweigniederlassung melden, deren Sitz aber nicht dem tatsächlichen Arbeitsort entspricht.

**312 Sozialversicherungspflichtig Beschäftigte am 30.06.2008 nach Stadtbezirken**

Kenn- ziffer	Stadtteil Stadtbezirke	sozialv. Beschäftigte insg.	in % der Einwohner	davon		davon		unter 20	20-25
				männlich	weiblich	deutsch	nicht- deutsch		
<b>01 01</b>	<b>Innenstadt</b>	<b>4 146</b>	<b>30,2</b>	<b>2 092</b>	<b>2 054</b>	<b>3 879</b>	<b>267</b>	<b>49</b>	<b>412</b>
02 02	Hüxtertor/Mühlentor	8 417	31,8	3 894	4 523	8 206	211	128	641
02 09	Strecknitz/Rothebek	2 721	25,2	1 394	1 327	2 588	133	51	190
02 10	Blankensee	69	17,0	37	32	68	-	-	9
02 11	Wulfsdorf	126	28,3	64	62	124	2	2	11
02 12	Beidendorf	33	29,7	18	15	33	-	-	3
02 13	Krummesse		0,0						
02 14	Kronsforde	141	26,9	79	62	139	2	4	11
02 15	Niederbüssau	206	33,2	115	91	204	2	7	19
02 16	Vorrade	32	33,3	17	15	32	-	2	4
02 17	Schiereichenkoppel	176	32,1	98	78	171	5	-	18
02 18	Oberbüssau	45	26,9	21	24	44	-	2	3
<b>02</b>	<b>St. Jürgen</b>	<b>11 966</b>	<b>29,0</b>	<b>5 737</b>	<b>6 229</b>	<b>11 609</b>	<b>357</b>	<b>199</b>	<b>909</b>
03 19	Niendorf/Moorgarten	454	33,4	234	220	452	2	13	41
03 20	Reecke	62	66,0	40	22	62	-	-	6
03 21	Alt-Moisling/Genin	2 559	25,6	1 455	1 104	2 364	195	100	286
<b>03</b>	<b>Moisling</b>	<b>3 075</b>	<b>26,8</b>	<b>1 729</b>	<b>1 346</b>	<b>2 878</b>	<b>197</b>	<b>114</b>	<b>333</b>
<b>04 22</b>	<b>Buntekuh</b>	<b>2 751</b>	<b>26,2</b>	<b>1 532</b>	<b>1 219</b>	<b>2 526</b>	<b>225</b>	<b>72</b>	<b>238</b>
<b>05 03</b>	<b>St. Lorenz Süd</b>	<b>5 086</b>	<b>33,9</b>	<b>2 622</b>	<b>2 464</b>	<b>4 768</b>	<b>318</b>	<b>115</b>	<b>606</b>
06 04	Holstentor-Nord	6 790	32,9	3 575	3 215	6 367	423	132	761
06 05	Falkenfeld/Vorwerk	2 942	27,7	1 642	1 300	2 739	203	82	279
06 23	Gr.Steinrade/Schönb.	949	29,3	505	444	931	18	20	53
06 24	Dornbreite/Krepelsd.	2 101	28,0	1 092	1 009	2 021	80	52	169
<b>06</b>	<b>St. Lorenz Nord</b>	<b>12 782</b>	<b>30,4</b>	<b>6 814</b>	<b>5 968</b>	<b>12 058</b>	<b>724</b>	<b>286</b>	<b>1 262</b>
07 06	Burgtor/Stadtpark	1 893	24,8	883	1 010	1 839	54	24	121
07 07	Marli/Brandenbaum	5 941	29,1	3 012	2 929	5 705	236	137	595
07 08	Eichholz	1 962	25,6	1 053	909	1 878	84	57	171
07 25	Karshof/Israelsd./Gothm.	1 718	27,8	918	800	1 667	51	35	132
<b>07</b>	<b>St. Gertrud</b>	<b>11 514</b>	<b>27,5</b>	<b>5 866</b>	<b>5 648</b>	<b>11 089</b>	<b>425</b>	<b>253</b>	<b>1 019</b>
<b>08 26</b>	<b>Schlutup</b>	<b>1 620</b>	<b>28,1</b>	<b>874</b>	<b>746</b>	<b>1 531</b>	<b>89</b>	<b>43</b>	<b>127</b>
09 27	Dänischburg	1 350	31,1	773	577	1 313	37	52	120
09 28	Herrenwyk	1 304	32,3	753	551	1 177	127	45	122
09 29	Alt-Kücknitz/Dummersd.	2 772	28,4	1 537	1 235	2 588	184	81	272
09 30	Pöppendorf	58	29,4	33	25	58	-	2	6
<b>09</b>	<b>Kücknitz</b>	<b>5 484</b>	<b>29,9</b>	<b>3 096</b>	<b>2 388</b>	<b>5 136</b>	<b>348</b>	<b>180</b>	<b>520</b>
10 31	Ivendorf	62	22,7	30	32	61	-	3	2
10 32	Alt-Travemünde/Rönnau	2 762	23,5	1 404	1 358	2 667	95	76	213
10 33	Priwall	163	10,8	81	82	158	5	-	11
10 34	Teutendorf	39	32,5	20	19	39	-	-	4
10 35	Brodten	35	30,7	15	20	33	2	-	-
<b>10</b>	<b>Travemünde</b>	<b>3 061</b>	<b>22,3</b>	<b>1 550</b>	<b>1 511</b>	<b>2 958</b>	<b>103</b>	<b>80</b>	<b>230</b>
räumlich nicht zuordbar		524	-	282	242	487	37	8	24
<b>Hansestadt Lübeck</b>		<b>62 009</b>	<b>29,0</b>	<b>32 194</b>	<b>29 815</b>	<b>58 919</b>	<b>3 090</b>	<b>1 399</b>	<b>5 680</b>

Quelle: Arbeitsagentur Lübeck und Hansestadt Lübeck, Abt. Statistik

## Arbeitsmarkt

### 320 Arbeitslose und Arbeitslosenquoten im regionalen Vergleich 1985 - 2008

Jahr 1)	Arbeitsagentur Lübeck		Schleswig-Holstein		Deutschland 3)	
	Arbeits- lose	Arbeitslosen- quote 2)	Arbeits- lose	Arbeitslosen- quote 2)	Arbeits- lose	Arbeitslosen- quote 2)
1985	20 731	13,8	117 465	11,1	2 304 014	9,3
1986	20 193	13,5	114 797	10,9	2 228 004	9,0
1987	19 855	12,2	111 063	10,3	2 228 788	8,7
1988	20 081	12,3	108 753	10,0	2 241 556	8,7
1989	18 827	11,5	101 174	9,6	2 037 781	7,9
1990	17 604	10,5	93 621	8,7	1 883 147	7,2
1991	15 494	9,0	80 524	7,3	1 689 365	6,3
1992	15 168	8,8	80 737	7,2	1 808 310	6,6
1993	17 359	9,9	93 452	8,3	3 419 141	9,8
1994	18 815	10,7	102 287	9,0	3 698 057	10,6
1995	18 866	10,7	102 193	9,1	3 611 921	10,4
1996	20 628	11,8	113 083	10,0	3 965 064	11,5
1997	22 898	13,2	126 844	11,2	4 384 456	12,7
1998	22 944	13,2	128 381	11,2	4 279 288	12,3
1999	22 395	12,9	122 040	10,6	4 099 209	11,7
2000	21 739	12,0	114 334	9,5	3 888 652	10,7
2001	21 403	11,7	116 149	9,4	3 851 636	10,3
2002	21 761	11,8	121 630	9,8	4 061 345	10,8
2003	23 778	13,0	136 139	10,9	4 376 795	11,6
2004	24 079	13,1	137 808	11,1	4 381 281	11,7
2005 5)	30 042	16,5	161 524	13,0	4 860 685	13,0
2006	25 691	14,0	140 783	11,3	4 487 057	12,0
2007	22 492	12,3	119 557	9,6	3 776 425	10,1
2008	20 718	10,1	107 509	8,6	3 267 943	8,7

1) Jahresdurchschnittszahlen

2) in % der abhängigen zivilen Erwerbspersonen (sozialvers.pfl. u. geringfügig Beschäftigte, Beamte, Arbeitslose)

3) seit 1993 einschl. Neue Bundesländer

5) 2005 wg. Einführung des SGB II nur bedingt mit den Vorjahreswerten vergleichbar.

Quelle: Landesarbeitsamt Nord (bis 2001) und

Bundesagentur für Arbeit (ab 2002), <http://www.pub.arbeitsamt.de/hst/services/statistik/detail/a.html>

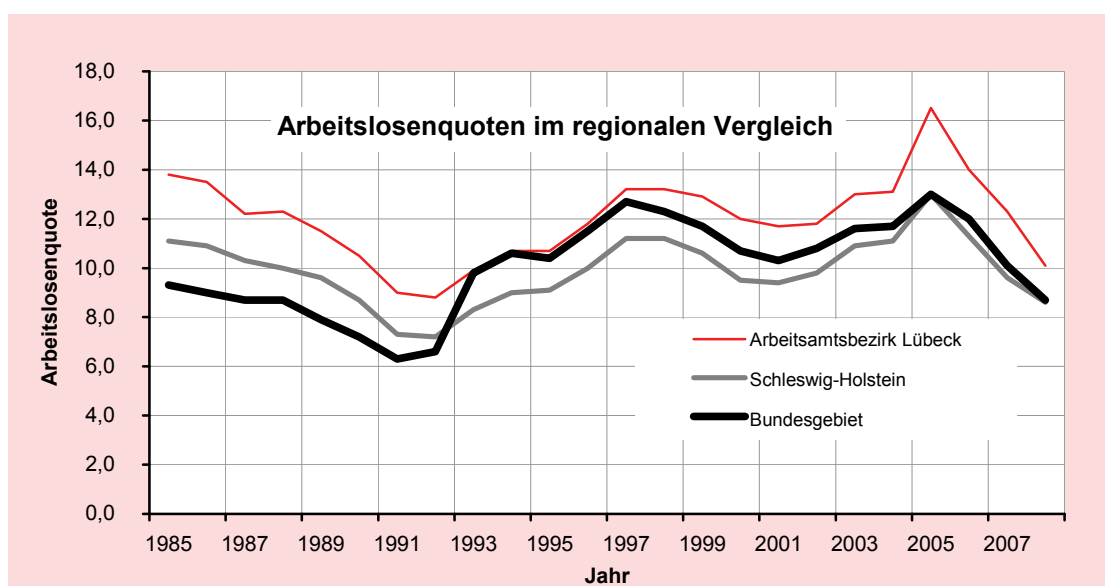

## 321 Eckdaten des Arbeitsmarktes 2004 – 2008 in der Hansestadt Lübeck

Monatswerte/ Jahresdurchschnitt	Arbeitslose insg.	davon		Arbeitslosenquoten				Veränd. z. Vomonat/-jahr	
		Männer	Frauen	insgesamt		Männer	Frauen	Arbeitslose insg.	Arbeitslosen- quote
				alle zivilen Erwerbspersonen	abhängige ziv. Erwerbspers.	abhängige zivile Erwerbspersonen			
<b>JD 2004</b>	<b>14 296</b>	<b>8 795</b>	<b>5 501</b>	<b>14,0</b>	<b>15,3</b>	<b>18,2</b>	<b>12,1</b>	<b>x</b>	<b>x</b>
<b>JD 2005</b>	<b>18 589</b>	<b>10 121</b>	<b>8 467</b>	<b>18,3</b>	<b>20,0</b>	<b>21,2</b>	<b>18,8</b>	<b>4 293</b>	<b>4,8</b>
Januar	17 200	9 582	7 618	17,1	18,7	20,3	17,0	422	0,7
Februar	17 189	9 638	7 551	17,0	18,7	20,4	16,9	56	0,0
März	16 984	9 481	7 503	16,8	18,5	20,1	16,8	- 157	-0,2
April	16 855	9 303	7 552	16,7	18,3	19,7	16,9	- 178	-0,2
Mai	16 097	8 817	7 280	15,5	17,1	18,5	15,6	- 486	-1,2
Juni	15 624	8 499	7 125	15,1	16,6	17,8	15,3	- 318	-0,5
Juli	15 783	8 447	7 336	15,2	16,7	17,7	15,8	- 52	0,1
August	15 539	8 261	7 278	15,0	16,5	17,3	15,6	- 186	-0,2
September	14 806	7 845	6 961	14,3	15,7	16,4	15,0	- 416	-0,8
Oktober	14 244	7 478	6 766	13,7	15,1	15,7	14,5	- 367	-0,6
November	13 703	7 188	6 515	13,2	14,5	15,1	14,0	- 290	-0,6
Dezember	13 834	7 308	6 526	13,3	14,7	15,3	14,0	120	0,2
<b>JD 2006</b>	<b>15 655</b>	<b>8 487</b>	<b>7 168</b>	<b>15,2</b>	<b>16,8</b>	<b>17,9</b>	<b>15,6</b>	<b>-2 934</b>	<b>-3,3</b>
Januar	14 354	7 717	6 637	13,8	15,2	16,2	14,3	409	0,5
Februar	14 173	7 656	6 517	13,7	15,0	16,0	14,0	- 61	-0,2
März	14 029	7 579	6 450	13,5	14,9	15,9	13,9	- 77	-0,1
April	13 893	7 434	6 459	13,4	14,7	15,6	13,9	- 145	-0,2
Mai	13 535	7 185	6 350	12,8	14,5	15,2	13,8	- 249	-0,2
Juni	13 441	7 201	6 240	12,8	14,4	15,3	13,6	16	-0,1
Juli	13 671	7 349	6 322	13,0	14,7	15,6	13,8	148	0,3
August	13 647	7 350	6 297	13,0	14,7	15,6	13,7	1	0,0
September	13 385	7 220	6 165	12,7	14,4	15,3	13,4	- 130	-0,3
Oktober	13 093	7 044	6 049	12,4	14,1	14,9	13,2	- 176	-0,3
November	12 986	7 064	5 922	12,3	14,0	15,0	12,9	20	-0,1
Dezember	13 104	7 153	5 951	12,4	14,1	15,2	13,0	89	0,1
<b>JD 2007</b>	<b>13 609</b>	<b>7 329</b>	<b>6 280</b>	<b>13,0</b>	<b>14,6</b>	<b>15,5</b>	<b>13,6</b>	<b>-2 046</b>	<b>-2,2</b>
Januar	13 548	7 492	6 056	12,9	14,6	15,9	13,2	339	0,5
Februar	13 468	7 434	6 034	12,8	14,5	15,8	13,1	- 58	-0,1
März	13 349	7 303	6 046	12,7	14,3	15,6	13,2	- 131	-0,2
April	13 192	7 153	6 039	12,5	14,2	15,2	13,2	- 150	-0,1
Mai	12 967	6 971	5 996	12,4	14,1	14,9	13,3	- 182	-0,1
Juni	12 627	6 773	5 854	12,1	13,7	14,5	13,0	- 198	-0,4
Juli	12 806	6 798	6 008	12,3	13,9	14,5	13,3	25	0,2
August	12 850	6 851	5 999	12,3	14,0	14,6	13,3	53	0,1
September	12 313	6 567	5 746	11,8	13,4	14,0	12,7	- 284	-0,6
Oktober	12 139	6 487	5 652	11,6	13,2	13,9	12,5	- 80	-0,2
November	11 985	6 410	5 575	11,5	13,0	13,7	12,3	- 77	-0,2
Dezember	12 179	6 608	5 571	11,7	13,2	14,1	12,3	198	0,2
<b>JD 2008</b>	<b>12 785</b>	<b>6 904</b>	<b>5 881</b>	<b>12,2</b>	<b>13,8</b>	<b>14,7</b>	<b>13,0</b>	<b>- 824</b>	<b>-0,7</b>

Quelle: Bundesagentur für Arbeit, Kreisreport

#### Definitionen:

**Arbeitslose:** Personen bis zur Vollendung des 65. Lebensjahres, die vorübergehend nicht in einem Beschäftigungsverhältnis stehen, das 15 Wochenstunden und mehr umfasst und die eine versicherungspflichtige Beschäftigung von mindestens 15 Wochenstunden suchen. Sie müssen den Vermittlungsbemühungen der Agenturen für Arbeit bzw. der Träger der Grundsicherung zur Verfügung stehen und sich dort persönlich arbeitslos gemeldet haben. Schüler, Studenten oder Teilnehmer an beruflichen Bildungsmaßnahmen zählen nicht zu den Arbeitslosen.

#### Arbeitslosenquoten:

- Arbeitslose in Prozent der abhängigen zivilen Erwerbspersonen (sozialversicherungspflichtig und geringfügig Beschäftigte, Beamte, Arbeitslose). Diese Arbeitslosenquote wird seit langem berechnet und wird auch für die Quotenberechnung bestimmter einzelner Personengruppen (z.B. Frauen/Männer) verwendet.
- Arbeitslose in Prozent aller zivilen Erwerbspersonen (abhängige zivile Erwerbspersonen, Selbständige und mithelfende Familienangehörige). Diese Arbeitslosenquote wird seit 1990 für das Bundesgebiet, seit 1997 auch für Arbeitsagenturen und ihre Geschäftsstellen berechnet.

Die Bezugsgrößen für die Berechnung der Arbeitslosenquoten werden einmal jährlich, regional gegliedert bis zur Kreisebene, aktualisiert (Berichtsmonat April/Mai).

## 322 Arbeitslose insg. am 30.09.2008 nach Stadtbezirken

Kenn- ziffer	Stadtbezirk Stadtteil	EinwohnerInnen		Soz.vers. pfl. Be- schäftigte	Arbeitslose				
		insge- samt	dar. 15-64 J. alt		insge- samt	davon		in % d. Besch. u. Arbeitsl.	in % d. 15-64j. Einw.
						ALG I (SGB III)	ALG II (SGB II)		
<b>01 01</b>	<b>Innenstadt</b>	<b>13 699</b>	<b>10 700</b>	<b>4 216</b>	<b>1 016</b>	<b>173</b>	<b>843</b>	<b>19,4</b>	<b>9,5</b>
02 02	Hüxtertor	26 542	17 198	8 539	928	298	630	9,8	5,4
02 09	Strecknitz	10 883	7 213	2 800	254	84	170	8,3	3,5
02 10	Blankensee	367	277	70	12	4	8	14,6	4,3
02 11	Wulfsdorf	435	278	120	11	8	3	8,4	4,0
02 12	Beidendorf	108	70	37	3	.	.	7,5	4,3
02 13	Krummesse	1 050	714	.	3	.	.	-	-
02 14	Kronsforde	524	307	147	9	.	7	5,8	2,9
02 15	Niederbüssau	606	375	206	22	11	11	9,6	5,9
02 16	Vorrade	92	66	33	3	.	.	8,3	4,5
02 17	Schierichenk.	550	360	181	17	7	10	8,6	4,7
02 18	Oberbüssau	177	119	53	3	.	.	5,4	2,5
<b>02</b>	<b>St. Jürgen</b>	<b>41 334</b>	<b>26 977</b>	<b>12 187</b>	<b>1 259</b>	<b>417</b>	<b>842</b>	<b>9,4</b>	<b>4,7</b>
03 19	Niendorf	1 344	862	466	35	16	19	7,0	4,1
03 20	Reecke	97	66	66	3	.	.	4,3	4,5
03 21	Alt-Moisling/Genin	9 995	6 336	2 672	1 080	117	963	28,8	17,0
<b>03</b>	<b>Moisling</b>	<b>11 436</b>	<b>7 264</b>	<b>3 204</b>	<b>1 118</b>	<b>134</b>	<b>984</b>	<b>25,9</b>	<b>15,4</b>
<b>04 22</b>	<b>Buntekuh</b>	<b>10 483</b>	<b>6 463</b>	<b>2 870</b>	<b>822</b>	<b>123</b>	<b>699</b>	<b>22,3</b>	<b>12,7</b>
<b>05 03</b>	<b>St. Lorenz Süd</b>	<b>15 003</b>	<b>10 662</b>	<b>5 185</b>	<b>1 167</b>	<b>215</b>	<b>952</b>	<b>18,4</b>	<b>10,9</b>
06 04	Holstentor-Nord	20 573	14 140	7 011	1 594	289	1 305	18,5	11,3
06 05	Falkenfeld/Vorw.	10 587	6 880	3 028	753	113	640	19,9	10,9
06 23	Gr.Steinrade	3 234	2 014	959	57	28	29	5,6	2,8
06 24	Dornbreite	7 571	4 740	2 125	430	91	339	16,8	9,1
<b>06</b>	<b>St. Lorenz Nord</b>	<b>41 965</b>	<b>27 774</b>	<b>13 123</b>	<b>2 834</b>	<b>521</b>	<b>2 313</b>	<b>17,8</b>	<b>10,2</b>
07 06	Burgtor/Stadtpark	7 633	4 446	1 907	218	78	140	10,3	4,9
07 07	Marli/Brandenb.	20 395	13 149	6 065	1 373	235	1 138	18,5	10,4
07 08	Eichholz	7 612	4 557	1 999	478	81	397	19,3	10,5
07 25	Karlshof/Israelsd.	6 195	3 809	1 747	242	54	188	12,2	6,4
<b>07</b>	<b>St. Gertrud</b>	<b>41 835</b>	<b>25 961</b>	<b>11 718</b>	<b>2 311</b>	<b>448</b>	<b>1 863</b>	<b>16,5</b>	<b>8,9</b>
<b>08 26</b>	<b>Schlutup</b>	<b>5 770</b>	<b>3 542</b>	<b>1 683</b>	<b>314</b>	<b>69</b>	<b>245</b>	<b>15,7</b>	<b>8,9</b>
09 27	Dänischburg	4 307	2 729	1 382	154	49	105	10,0	5,6
09 28	Herrenwyk	4 061	2 696	1 328	226	41	185	14,5	8,4
09 29	Alt-Kücknitz	9 709	5 909	2 857	575	84	491	16,8	9,7
09 30	Pöppendorf	193	128	58	5	0	5	7,9	3,9
<b>09</b>	<b>Kücknitz</b>	<b>18 270</b>	<b>11 462</b>	<b>5 625</b>	<b>960</b>	<b>174</b>	<b>786</b>	<b>14,6</b>	<b>8,4</b>
10 31	Ivendorf	254	156	62	9	4	5	12,7	11,1
10 32	Alt-Travemünde	11 729	6 232	2 793	325	108	217	10,4	208,3
10 33	Priwall	1 512	503	166	41	17	24	19,8	0,7
10 34	Teutendorf	120	79	38	.	0	.	2,6	0,2
10 35	Brodten	111	72	35	5	4	.	12,5	6,3
<b>10</b>	<b>Travemünde</b>	<b>13 829</b>	<b>7 123</b>	<b>3 094</b>	<b>381</b>	<b>133</b>	<b>248</b>	<b>11,0</b>	<b>529,2</b>
nicht zuordbar		103	81	551	131	41	90	x	x
<b>Hansestadt Lübeck</b>		<b>213 624</b>	<b>137 928</b>	<b>63 456</b>	<b>12 313</b>	<b>2 448</b>	<b>9 865</b>	<b>16,3</b>	<b>8,9</b>

Quelle: Bundesagentur für Arbeit und Hansestadt Lübeck, Abt. Statistik

**323 Arbeitslose nach SGB III (ALG I) am 30.09.2008 nach Stadtbezirken**

Kenn- ziffer	Stadtteil Stadtbezirk	insg.	männ- lich	weib- lich	deutsch	nicht- deutsch	unter 25	55 und älter	Langzeit- arbeits- lose	Schwer- behin- derte	Vollzeit- beschäf- tigung suchend	Teilzeit- beschäf- tigung suchend
<b>01 01</b>	<b>Innenstadt</b>	<b>173</b>	<b>96</b>	<b>77</b>	<b>157</b>	<b>16</b>	<b>37</b>	<b>17</b>	<b>14</b>	<b>3</b>	<b>127</b>	<b>18</b>
02 02	Hüxtertor	298	136	162	288	10	41	55	40	13	219	60
02 09	Strecknitz	84	39	45	83	.	13	12	14	6	47	25
02 10	Blankensee	4	.	3	4	-	3	-	-	-	.	.
02 11	Wulfsdorf	8	3	5	8	-	.	.	.	-	5	.
02 12	Beidendorf	.	.	.	.	-	.	-	-	-	.	-
02 13	Krummesse	-	-	-	-	-	-	-	-	-	-	-
02 14	Kronsforde	.	.	.	.	-	.	-	-	-	.	-
02 15	Niederbüssau	11	5	6	10	.	4	-	-	-	7	.
02 16	Vorrade	-	-	-	-	-	-	-	-	-	-	-
02 17	Schierreichenk.	7	4	3	7	-	-	3	.	.	5	.
02 18	Oberbüssau	.	-	.	.	-	.	-	-	-	.	-
<b>02</b>	<b>St. Jürgen</b>	<b>417</b>	<b>190</b>	<b>227</b>	<b>405</b>	<b>12</b>	<b>65</b>	<b>71</b>	<b>56</b>	<b>20</b>	<b>290</b>	<b>92</b>
03 19	Niendorf	16	8	8	16	-	5	4	.	.	12	.
03 20	Reecke	.	.	-	.	-	-	-	-	-	.	-
03 21	Alt-Moisling/Genin	117	67	50	108	9	37	20	15	.	88	13
<b>03</b>	<b>Moisling</b>	<b>134</b>	<b>76</b>	<b>58</b>	<b>125</b>	<b>9</b>	<b>42</b>	<b>24</b>	<b>16</b>	<b>3</b>	<b>101</b>	<b>15</b>
<b>04 22</b>	<b>Buntekuh</b>	<b>123</b>	<b>61</b>	<b>62</b>	<b>113</b>	<b>10</b>	<b>25</b>	<b>29</b>	<b>17</b>	<b>9</b>	<b>98</b>	<b>16</b>
<b>05 03</b>	<b>St. Lorenz Süd</b>	<b>215</b>	<b>111</b>	<b>104</b>	<b>199</b>	<b>16</b>	<b>44</b>	<b>21</b>	<b>21</b>	<b>6</b>	<b>169</b>	<b>28</b>
06 04	Holstentor-Nord	289	139	150	263	26	57	48	32	16	217	47
06 05	Falkenfeld/Vorw.	113	59	54	103	10	26	17	17	5	85	21
06 23	Gr.Steinrade	28	11	17	27	.	4	6	4	3	16	10
06 24	Dornbreite	91	49	42	88	3	18	19	16	6	65	19
<b>06</b>	<b>St. Lorenz Nord</b>	<b>521</b>	<b>258</b>	<b>263</b>	<b>481</b>	<b>40</b>	<b>105</b>	<b>90</b>	<b>69</b>	<b>30</b>	<b>383</b>	<b>97</b>
07 06	Burgtor/Stadtpark	78	35	43	78	-	13	14	18	9	59	15
07 07	Marli/Brandenb.	235	122	113	226	9	45	49	36	15	173	39
07 08	Eichholz	81	38	43	75	6	19	16	12	4	52	18
07 25	Karlshof/Israelsd.	54	22	32	52	.	10	7	11	4	36	14
<b>07</b>	<b>St. Gertrud</b>	<b>448</b>	<b>217</b>	<b>231</b>	<b>431</b>	<b>17</b>	<b>87</b>	<b>86</b>	<b>77</b>	<b>32</b>	<b>320</b>	<b>86</b>
<b>08 26</b>	<b>Schlutup</b>	<b>69</b>	<b>34</b>	<b>35</b>	<b>64</b>	<b>5</b>	<b>13</b>	<b>16</b>	<b>9</b>	<b>5</b>	<b>52</b>	<b>11</b>
09 27	Dänischburg	49	22	27	47	.	10	7	5	4	28	12
09 28	Herrenwyk	41	21	20	40	.	5	7	4	4	30	9
09 29	Alt-Kücknitz	84	45	39	76	8	13	20	17	6	64	15
09 30	Pöppendorf	-	-	-	-	-	-	-	-	-	-	-
<b>09</b>	<b>Kücknitz</b>	<b>174</b>	<b>88</b>	<b>86</b>	<b>163</b>	<b>11</b>	<b>28</b>	<b>34</b>	<b>26</b>	<b>14</b>	<b>122</b>	<b>36</b>
10 31	Ivendorf	4	.	.	4	-	-	-	.	-	.	.
10 32	Alt-Travemünde	108	42	66	99	9	16	30	19	8	79	23
10 33	Priwall	17	7	10	17	-	4	5	.	-	13	3
10 34	Teutendorf	-	-	-	-	-	-	-	-	-	-	-
10 35	Brodten	4	3	.	4	-	.	.	-	.	.	.
<b>10</b>	<b>Travemünde</b>	<b>133</b>	<b>54</b>	<b>79</b>	<b>124</b>	<b>9</b>	<b>21</b>	<b>36</b>	<b>21</b>	<b>9</b>	<b>96</b>	<b>29</b>
nicht zuordbar		41	19	22	40	.	17	3	7	.	27	5
<b>Hansestadt Lübeck</b>		<b>2 448</b>	<b>1 204</b>	<b>1 244</b>	<b>2 302</b>	<b>146</b>	<b>484</b>	<b>427</b>	<b>333</b>	<b>133</b>	<b>1 785</b>	<b>433</b>

Quelle: Bundesagentur für Arbeit und Hansestadt Lübeck, Abt. Statistik



## 324 Arbeitslose nach SGB II (ALG II) am 30.09.2008 nach Stadtbezirken

Kenn- ziffer	Stadtteil Stadtbezirk	insg.	männ- lich	weib- lich	deutsch	nicht- deutsch	unter 25	55 und älter	Langzeit- arbeits- lose	Schwer- behin- derte	Vollzeit- beschäf- tigung suchend	Teilzeit- beschäf- tigung suchend
<b>01 01</b>	<b>Innenstadt</b>	<b>843</b>	<b>556</b>	<b>287</b>	<b>703</b>	<b>140</b>	<b>81</b>	<b>95</b>	<b>442</b>	<b>32</b>	<b>724</b>	<b>65</b>
02 02	Hüxtertor	630	340	290	578	52	60	77	306	32	492	93
02 09	Strecknitz	170	96	74	145	24	19	23	90	6	139	17
02 10	Blankensee	8	6	.	8	-	-	-	4	-	8	-
02 11	Wulfsdorf	3	.	.	3	-	.	.	-	.	3	-
02 12	Beidendorf	.	.	-	.	-	-	-	-	-	.	-
02 13	Krummesse	-	-	-	-	-	-	-	-	-	-	-
02 14	Kronsforde	7	4	3	7	-	-	-	6	-	6	.
02 15	Niederbüssau	11	6	5	11	-	-	.	8	.	11	-
02 16	Vorrade	-	-	-	-	-	-	-	-	-	-	-
02 17	Schiereichenk.	10	8	.	10	-	-	.	7	.	8	.
02 18	Oberbüssau	.	.	.	.	-	-	-	.	-	.	-
<b>02</b>	<b>St. Jürgen</b>	<b>842</b>	<b>463</b>	<b>379</b>	<b>765</b>	<b>76</b>	<b>80</b>	<b>103</b>	<b>423</b>	<b>41</b>	<b>670</b>	<b>112</b>
03 19	Niendorf	19	12	7	17	.	.	.	10	4	15	.
03 20	Reecke	.	.	.	.	-	-	-	-	-	.	.
03 21	Alt-Moisling/Genin	963	507	456	730	233	89	134	542	51	787	109
<b>03</b>	<b>Moisling</b>	<b>984</b>	<b>520</b>	<b>464</b>	<b>749</b>	<b>235</b>	<b>91</b>	<b>136</b>	<b>552</b>	<b>55</b>	<b>803</b>	<b>112</b>
<b>04 22</b>	<b>Buntekuh</b>	<b>699</b>	<b>357</b>	<b>342</b>	<b>503</b>	<b>196</b>	<b>73</b>	<b>77</b>	<b>391</b>	<b>27</b>	<b>561</b>	<b>98</b>
<b>05 03</b>	<b>St. Lorenz Süd</b>	<b>952</b>	<b>522</b>	<b>430</b>	<b>790</b>	<b>161</b>	<b>92</b>	<b>95</b>	<b>497</b>	<b>56</b>	<b>783</b>	<b>117</b>
06 04	Holstentor-Nord	1 305	741	564	1 092	208	121	126	712	58	1 073	151
06 05	Falkenfeld/Vorw.	640	295	345	485	155	69	67	372	36	491	109
06 23	Gr.Steinrade	29	16	13	28	.	3	.	15	.	24	.
06 24	Dornbreite	339	172	167	284	55	29	31	187	23	263	52
<b>06</b>	<b>St. Lorenz Nord</b>	<b>2 313</b>	<b>1 224</b>	<b>1 089</b>	<b>1 889</b>	<b>419</b>	<b>222</b>	<b>225</b>	<b>1 286</b>	<b>118</b>	<b>1 851</b>	<b>314</b>
07 06	Burgtor/Stadtpark	140	86	54	127	13	9	13	80	11	123	11
07 07	Marli/Brandenb.	1 138	595	543	994	142	110	143	608	54	915	160
07 08	Eichholz	397	229	168	310	86	43	51	229	20	312	55
07 25	Karlshof/Israelsd.	188	126	62	166	22	26	25	89	5	161	14
<b>07</b>	<b>St. Gertrud</b>	<b>1 863</b>	<b>1 036</b>	<b>827</b>	<b>1 597</b>	<b>263</b>	<b>188</b>	<b>232</b>	<b>1 006</b>	<b>90</b>	<b>1 511</b>	<b>240</b>
<b>08 26</b>	<b>Schlutup</b>	<b>245</b>	<b>137</b>	<b>108</b>	<b>196</b>	<b>48</b>	<b>22</b>	<b>24</b>	<b>133</b>	<b>13</b>	<b>192</b>	<b>33</b>
09 27	Dänischburg	105	59	46	92	13	5	12	46	.	83	16
09 28	Herrenwyk	185	79	106	139	46	18	27	88	8	131	42
09 29	Alt-Kücknitz	491	238	253	405	85	45	54	222	25	395	74
09 30	Pöppendorf	5	.	3	5	-	-	-	4	.	4	.
<b>09</b>	<b>Kücknitz</b>	<b>786</b>	<b>378</b>	<b>408</b>	<b>641</b>	<b>144</b>	<b>68</b>	<b>93</b>	<b>360</b>	<b>36</b>	<b>613</b>	<b>133</b>
10 31	Ivendorf	5	.	3	5	-	-	3	.	.	4	.
10 32	Alt-Travemünde	217	101	116	200	17	8	32	110	12	166	39
10 33	Priwall	24	10	14	24	-	.	4	13	3	20	4
10 34	Teutendorf	.	-	.	.	-	-	-	.	-	.	-
10 35	Brodten	.	.	-	.	-	-	-	.	.	.	-
<b>10</b>	<b>Travemünde</b>	<b>248</b>	<b>114</b>	<b>134</b>	<b>231</b>	<b>17</b>	<b>9</b>	<b>39</b>	<b>127</b>	<b>17</b>	<b>192</b>	<b>44</b>
nicht zuordbar		90	56	34	82	8	52	3	25	-	73	.
<b>Hansestadt Lübeck</b>		<b>9 865</b>	<b>5 363</b>	<b>4 502</b>	<b>8 146</b>	<b>1 707</b>	<b>978</b>	<b>1 122</b>	<b>5 242</b>	<b>485</b>	<b>7 973</b>	<b>1 270</b>

Quelle: Bundesagentur für Arbeit und Hansestadt Lübeck, Abt. Statistik

### 3 Wirtschaft und Arbeitsmarkt

Arbeitslose (ALG I / ALG II) am 30.09.2007 nach Stadtteilen sowie in Prozent

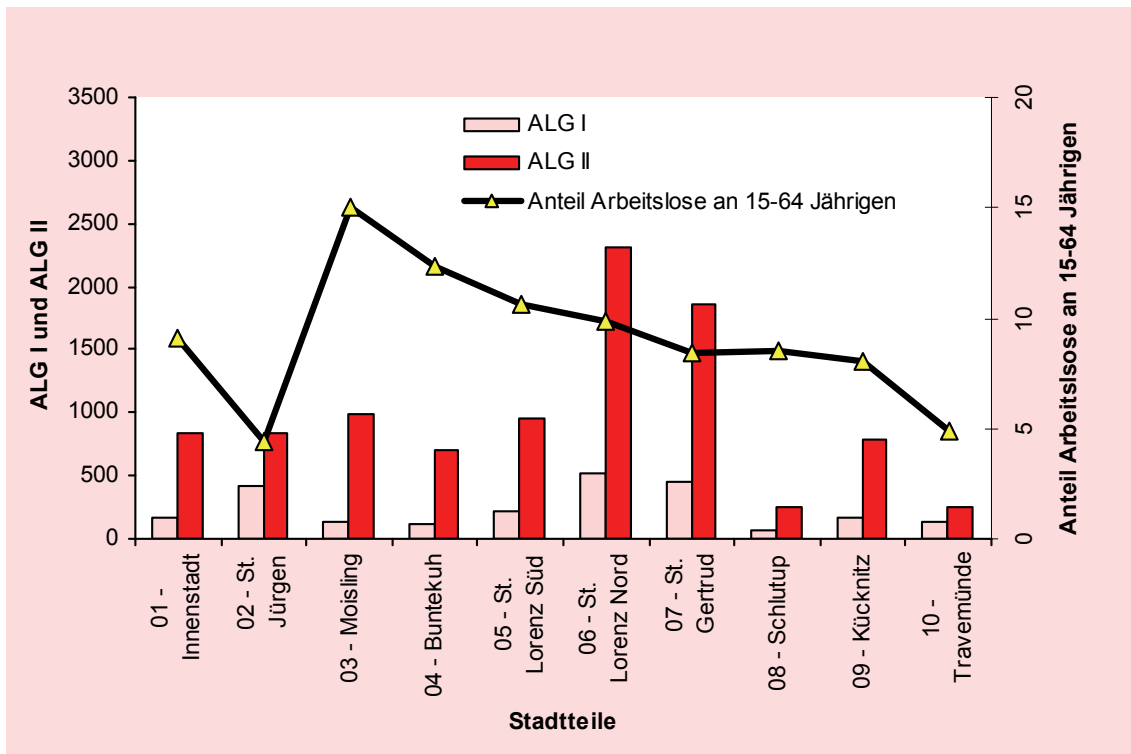

Arbeitslose (ALG I / ALG II) am 30.09.2008 nach ausgewählten Merkmalen

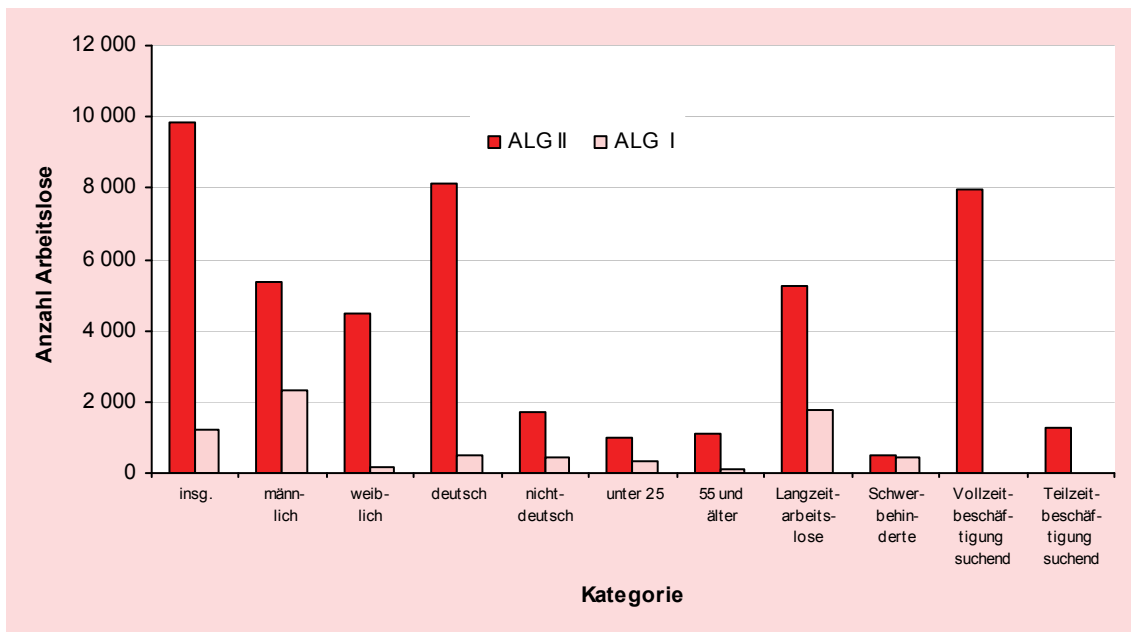

## 325 Bedarfsgemeinschaften am 30.09.2008 nach Stadtbezirken

Kenn- ziffer	Stadtteil Stadtbezirk	Bedarfs- gemein- schaften insg.	nach Haushaltsgröße			nach Kinderzahl		Personen in Bedarfs- gem. insg.	Erwerbs- fähige Hilfebe- dürftige insg.	Arbeits- lose erwerbs- fähige Hilfebe- dürftige	Allein- erzie- hende erwerbs- fähige Hilfebe- dürftige
			mit 1 Pers.	mit 2 Pers.	mit 3 und mehr Pers.	mit 1 Kind	mit 2 und mehr Kindern				
<b>01 01</b>	<b>Innenstadt</b>	<b>1 446</b>	<b>1 075</b>	<b>183</b>	<b>188</b>	<b>147</b>	<b>106</b>	<b>2 151</b>	<b>1 728</b>	<b>842</b>	<b>168</b>
02 02	Hüxtertor	1 188	732	255	201	211	109	1 953	1 488	641	233
02 09	Strecknitz	292	162	64	66	50	40	539	386	157	62
02 10	Blankensee	18	16	.	.	.	.	22	19	8	.
02 11	Wulfsdorf	4	3	-	.	-	.	8	5	.	-
02 12	Beidendorf	.	.	-	-	-	-	.	.	.	-
02 13	Krummesse	-	-	-	-	-	-	-	-	-	-
02 14	Kronsforde	10	6	.	.	3	.	18	12	7	3
02 15	Niederbüssau	22	13	5	4	6	.	35	26	13	5
02 16	Vorrade	.	.	-	-	-	-	.	.	-	-
02 17	Schierichenk.	13	7	.	5	3	.	28	21	11	-
02 18	Oberbüssau	4	.	-	.	.	-	10	8	3	-
<b>02</b>	<b>St. Jürgen</b>	<b>1 554</b>	<b>944</b>	<b>328</b>	<b>282</b>	<b>276</b>	<b>155</b>	<b>2 616</b>	<b>1 968</b>	<b>843</b>	<b>304</b>
03 19	Niendorf	30	12	6	12	7	6	71	51	17	5
03 20	Reecke	4	.	.	.	-	.	10	6	.	.
03 21	Alt-Moisling/Genin	1 465	688	298	479	265	258	3 114	2 175	940	286
<b>03</b>	<b>Moisling</b>	<b>1 499</b>	<b>701</b>	<b>305</b>	<b>493</b>	<b>272</b>	<b>266</b>	<b>3 195</b>	<b>2 232</b>	<b>959</b>	<b>292</b>
<b>04 22</b>	<b>Buntekuh</b>	<b>1 046</b>	<b>393</b>	<b>214</b>	<b>439</b>	<b>197</b>	<b>252</b>	<b>2 615</b>	<b>1 712</b>	<b>678</b>	<b>206</b>
<b>05 03</b>	<b>St. Lorenz Süd</b>	<b>1 635</b>	<b>1 002</b>	<b>318</b>	<b>315</b>	<b>267</b>	<b>177</b>	<b>2 820</b>	<b>2 108</b>	<b>945</b>	<b>270</b>
06 04	Holstentor-Nord	2 072	1 193	410	469	352	246	3 812	2 808	1 275	339
06 05	Falkenfeld/Vorw.	986	382	239	365	212	200	2 270	1 545	625	219
06 23	Gr.Steinrade	51	29	10	12	8	5	97	77	30	9
06 24	Dornbreite	539	224	138	177	122	88	1 172	824	336	124
<b>06</b>	<b>St. Lorenz Nord</b>	<b>3 648</b>	<b>1 828</b>	<b>797</b>	<b>1 023</b>	<b>694</b>	<b>539</b>	<b>7 351</b>	<b>5 254</b>	<b>2 266</b>	<b>691</b>
07 06	Burgtor/Stadtpark	243	182	28	33	20	21	360	287	135	24
07 07	Marli/Brandenb.	1 890	1 074	450	366	363	192	3 275	2 441	1 092	403
07 08	Eichholz	622	335	93	194	86	109	1 346	940	393	103
07 25	Karlshof/Israelsd.	298	205	50	43	31	23	462	374	177	38
<b>07</b>	<b>St. Gertrud</b>	<b>3 053</b>	<b>1 796</b>	<b>621</b>	<b>636</b>	<b>500</b>	<b>345</b>	<b>5 443</b>	<b>4 042</b>	<b>1 797</b>	<b>568</b>
<b>08 26</b>	<b>Schlutup</b>	<b>348</b>	<b>161</b>	<b>69</b>	<b>118</b>	<b>70</b>	<b>67</b>	<b>761</b>	<b>521</b>	<b>235</b>	<b>63</b>
09 27	Dänischburg	189	105	32	52	21	34	375	267	107	29
09 28	Herrenwyk	338	146	82	110	57	65	743	508	190	63
09 29	Alt-Kücknitz	903	465	218	220	163	130	1 714	1 226	482	179
09 30	Pöppendorf	5	.	3	-	.	-	8	6	5	.
<b>09</b>	<b>Kücknitz</b>	<b>1 435</b>	<b>718</b>	<b>335</b>	<b>382</b>	<b>243</b>	<b>229</b>	<b>2 840</b>	<b>2 007</b>	<b>784</b>	<b>273</b>
10 31	Ivendorf	7	3	4	-	.	-	11	10	6	.
10 32	Alt-Travemünde	395	223	92	80	70	41	689	518	201	80
10 33	Priwall	39	26	7	6	5	.	60	50	23	6
10 34	Teutendorf	.	.	-	-	-	-	.	.	.	-
10 35	Brodten	.	.	.	-	-	-	3	.	.	-
<b>10</b>	<b>Travemünde</b>	<b>444</b>	<b>254</b>	<b>104</b>	<b>86</b>	<b>76</b>	<b>42</b>	<b>764</b>	<b>581</b>	<b>232</b>	<b>87</b>
nicht zuordbar		41	28	3	10	4	6	72	53	22	4
<b>Hansestadt Lübeck</b>		<b>16 149</b>	<b>8 900</b>	<b>3 277</b>	<b>3 972</b>	<b>2 746</b>	<b>2 184</b>	<b>30 628</b>	<b>22 206</b>	<b>9 603</b>	<b>2 926</b>

Quelle: Bundesagentur für Arbeit und Hansestadt Lübeck, Abt. Statistik

**326 Erwerbsfähige Hilfebedürftige am 30.09.2008 nach Stadtbezirken**

Kenn- ziffer	Stadtteil Stadtbezirk	Erwerbs- fähige Hilfebe- dürftige insg.	Deutsche				Nichtdeutsche			
			männlich		weiblich		männlich		weiblich	
			unter 25 Jahren	25 Jahre und älter	unter 25 Jahren	25 Jahre und älter	unter 25 Jahren	25 Jahre und älter	unter 25 Jahren	25 Jahre und älter
<b>01 01</b>	<b>Innenstadt</b>	<b>1 728</b>	<b>140</b>	<b>730</b>	<b>95</b>	<b>457</b>	<b>23</b>	<b>132</b>	<b>28</b>	<b>120</b>
02 02	Hüxtertor	1 488	130	540	117	568	13	39	12	68
02 09	Strecknitz	386	30	136	38	138	4	18	4	18
02 10	Blankensee	19	5	8	.	5	-	-	-	-
02 11	Wulfsdorf	5	-	.	.	.	-	-	-	-
02 12	Beidendorf	.	-	.	-	.	-	-	-	-
02 13	Krummesse	-	-	-	-	-	-	-	-	-
02 14	Kronsforde	12	.	5	.	4	-	-	-	-
02 15	Niederbüssau	26	-	15	.	9	-	.	-	-
02 16	Vorrade	.	-	.	-	-	-	-	-	-
02 17	Schiereichenk.	21	.	10	.	7	-	.	-	.
02 18	Oberbüssau	8	.	4	.	.	-	-	-	-
<b>02</b>	<b>St. Jürgen</b>	<b>1 968</b>	<b>168</b>	<b>722</b>	<b>162</b>	<b>736</b>	<b>17</b>	<b>59</b>	<b>16</b>	<b>87</b>
03 19	Niendorf	51	6	21	5	17	-	-	.	.
03 20	Reecke	6	-	.	.	3	-	-	-	-
03 21	Alt-Moisling/Genin	2 175	165	619	207	643	46	209	38	244
<b>03</b>	<b>Moisling</b>	<b>2 232</b>	<b>171</b>	<b>642</b>	<b>213</b>	<b>663</b>	<b>46</b>	<b>209</b>	<b>39</b>	<b>245</b>
<b>04 22</b>	<b>Buntekuh</b>	<b>1 712</b>	<b>127</b>	<b>432</b>	<b>158</b>	<b>503</b>	<b>62</b>	<b>162</b>	<b>58</b>	<b>208</b>
<b>05 03</b>	<b>St. Lorenz Süd</b>	<b>2 108</b>	<b>136</b>	<b>733</b>	<b>186</b>	<b>661</b>	<b>32</b>	<b>142</b>	<b>47</b>	<b>171</b>
06 04	Holstentor-Nord	2 808	214	973	288	847	38	184	56	206
06 05	Falkenfeld/Vorw.	1 545	146	383	161	497	32	119	32	175
06 23	Gr.Steinrade	77	6	34	11	23	.	-	.	.
06 24	Dornbreite	824	88	223	85	292	13	53	5	63
<b>06</b>	<b>St. Lorenz Nord</b>	<b>5 254</b>	<b>454</b>	<b>1 613</b>	<b>545</b>	<b>1 659</b>	<b>84</b>	<b>356</b>	<b>94</b>	<b>445</b>
07 06	Burgtor/Stadtpark	287	22	121	18	96	.	13	.	15
07 07	Marli/Brandenb.	2 441	161	847	241	849	32	106	31	171
07 08	Eichholz	940	81	289	95	266	37	69	30	72
07 25	Karlshof/Israelsd.	374	36	158	30	104	5	19	4	18
<b>07</b>	<b>St. Gertrud</b>	<b>4 042</b>	<b>300</b>	<b>1 415</b>	<b>384</b>	<b>1 315</b>	<b>75</b>	<b>207</b>	<b>66</b>	<b>276</b>
<b>08 26</b>	<b>Schlutup</b>	<b>521</b>	<b>48</b>	<b>162</b>	<b>55</b>	<b>157</b>	<b>6</b>	<b>43</b>	<b>9</b>	<b>40</b>
09 27	Dänischburg	267	13	110	21	87	3	13	5	14
09 28	Herrenwyk	508	31	128	50	167	6	53	18	55
09 29	Alt-Kücknitz	1 226	85	398	120	412	13	76	26	96
09 30	Pöppendorf	6	-	3	-	3	-	-	-	-
<b>09</b>	<b>Kücknitz</b>	<b>2 007</b>	<b>129</b>	<b>639</b>	<b>191</b>	<b>669</b>	<b>22</b>	<b>142</b>	<b>49</b>	<b>165</b>
10 31	Ivendorf	10	-	4	-	5	-	.	-	-
10 32	Alt-Travemünde	518	29	191	38	204	.	21	3	31
10 33	Priwall	50	8	15	.	22	-	.	-	.
10 34	Teutendorf	.	-	-	-	.	-	-	-	-
10 35	Brodten	.	-	.	-	.	-	-	-	-
<b>10</b>	<b>Travemünde</b>	<b>581</b>	<b>37</b>	<b>211</b>	<b>40</b>	<b>233</b>	<b>.</b>	<b>24</b>	<b>3</b>	<b>32</b>
nicht zuordbar		53	5	20	5	14	.	5	.	.
<b>Hansestadt Lübeck</b>		<b>22 206</b>	<b>1 715</b>	<b>7 319</b>	<b>2 034</b>	<b>7 067</b>	<b>369</b>	<b>1 481</b>	<b>410</b>	<b>1 791</b>

Quelle: Bundesagentur für Arbeit und Hansestadt Lübeck, Abt. Statistik

## Land- und Forstwirtschaft, Fischerei

### 330 Wirtschaftsfläche land- und forstwirtschaftlicher Betriebe 1990 - 2007

Jahr	Land- wirt- schaft- lich genutzte Fläche in ha	davon						Wald, Forsten, Holz- ungen	Alle anderen Flächen	Selbst- bewirt- schaftete Gesamt- fläche (Sp.1+ 8+9)
		Acker- land (nur genutzte Fläche)	Dauer- grün- land	Haus- u. Nutz- gärten	Obst- an- lagen	Baum- schul- flächen	Korb- weiden u. Weih- nachts- baum- kulturen			
		1	2	3	4	5	6			
1990	6 773	4 994	1 715	24	23	16	1	4 152	888	11 813
1995	6 753	5 061	1 639	14	22	15	3	4 471	713	11 942
1996	6 694	5 024	1 602	16	37	15	0	4 524	716	11 933
1997	6 607	4 954	1 586	15	37	15	0	4 516	693	11 815
1998	6 672	4 956	1 653	12	37	12	0	4 567	642	11 881
1999 <sup>1</sup>	6 574	4 919	1 594	10	37	11	2	199 <sup>2</sup>	490	7 263 <sup>2</sup>
2000	6 537	4 916	1 563	10	37	11	0	276 <sup>2</sup>	508	7 321 <sup>2</sup>
2001	6 330	4 789	1 481	8	37	14	2	4 813	466	11 609
2002	6 406	4 874	1 476	8	37	9	2	4 698	646	11 750
2003	6 103	4 601	1 417	10	37	6	33	182 <sup>2</sup>	474	6 577 <sup>2</sup>
2004	6 157	4 726	1 319	9	37	5	61	198 <sup>2</sup>	686	6 843 <sup>2</sup>
2005	6 378	4 866	1 417	8	22	4	61	5 069	894	12 341
2006	6 404	4 891	1 446	8	22	4	33	5 063	865	12 332
2007	6 011	4 323	1 623	6	.	.	.	534 <sup>2</sup>	425	6 969 <sup>2</sup>
2008	...	...	...	...	...	...	...	...	...	...

<sup>1</sup> = erfaßte Mindestfläche 2 ha (bisher 1 ha)

<sup>2</sup> = nur landwirtschaftliche Betriebe (o. Forstbetriebe)

Quelle : Statistisches Amt für Hamburg und Schleswig-Holstein, Stat. Ber. C I 1 - j, Bodennutzungshaupterhebung

### 331 Landwirtschaftliche Betriebe 1974 - 2007 nach Größenklassen

Jahr	Landwirtschaftliche Betriebe						Betriebs- fläche in ha
	insg.	mit landwirtschaftlich genutzter Fläche von ... bis unter ... ha					
		unter 10	10 - 20	20 - 30	30 - 50	50 und mehr	
1974	315	189	20	27	29	50	19 633
1977	283	164	21	18	32	48	17 935
1983	264	155	21	12	24	52	14 020
1987	235	133	16	10	22	54	12 025
1991	225	131	14	11	16	53	11 858
1995	201	114	12	11	16	48	11 942
1997	179	92	15	11	13	48	11 815
1999 *)	144	52	19	9	8	56	7 263
2001	130	52	14	12	6	46	11 609
2002	.	.	.	.	.	.	11 750
2003 *)	122	45	15	13	4	45	6 086
2004 *)	144	65	15	13	2	49	6 843
2005	151	70	12	10	8	51	12 341
2006	.	.	.	.	.	.	12 332
2007	140	62	12	9	7	50	6 969
2008	...	...	...	...	...	...	...

\* = ab 1999 nur Betriebe ab 2 ha Betriebsfläche, 1999, 2003, 2004 ohne Forstbetriebe

Quelle: Statistisches Amt für Hamburg und Schleswig-Holstein, Stat.Ber. C IV, Agrarberichterstattung

#### Anmerkung:

Aufgrund des Gesetzes über Agrarstatistiken (Agrarstatistikgesetz - AgrStatG) in der Fassung der Bekanntmachung vom 23. September 1992 (BGBl. I, S.1632), zuletzt geändert durch Art. 21 des Gesetzes vom 2. August 1994 (BGBl. I, S. 2030), wird zur laufenden Beobachtung von Strukturveränderungen in der Landwirtschaft in zweijährigem Rhythmus eine repräsentative (1989, 1993, ...) bzw. eine allgemeine Agrarberichterstattung (1991, 1995, ...), in jedem zweiten Jahr (1994, 1996, ...) eine Viehzählung und jährlich eine Bodennutzungshaupterhebung durchgeführt.

**332 Flächennutzung 1991 - 2007 in den landwirtschaftlichen Betrieben nach Stadtteilen**

Lübeck insg. bzw. Stadtteile	LF insg. (*)	darunter		Anbauflächen							
		Dauer- grünland	Acker- flächen	Getreide insg.	darunter			Raps	Gemü- se/Kartoff	Zucker- rüben	Futter- pflanzen
					Weizen	Roggen	Gerste				
1991	6 853	1 929	4 866	2 813	1 582	325	860	1 140	197	190	263
1999	6 574	1 594	4 919	2 392	1 389	222	705	1 039	.	155	486
2001	6 330	1 481	4 789	.	.	.	.	.	.	.	.
2004p	6 157	1 319	4 726	2 557	1 640	89	511	1 042	71	102	544
2005p	6 378	1 417	4 866	2 577	1 803	78	437	948	81	106	344
Innenstadt	6	2	4	-	-	-	-	-	2	-	-
St. Jürgen	3 475	707	2 739	1 386	900	56	289	538	59	51	181
Moisling	269	55	214	116	97	-	13	69	-	4	7
Buntekuh	332	5	327	232	232	-	-	65	-	-	-
St. Lorenz S.	18	12	6	-	-	-	-	-	-	-	-
St. Lorenz N.	585	259	322	157	41	9	3	39	1	-	31
St. Gertrud	126	98	28	5	-	-	-	-	8	-	5
Schlutup	23	23	-	-	-	-	-	-	-	-	-
Kücknitz	539	182	356	144	96	6	41	48	-	4	92
Travemünde	1 031	103	895	558	337	-	220	247	-	38	7
2006p	6 404	1 446	4 891	2 598	1 703	71	566	1 006	70	97	323
Innenstadt	6	2	4	-	-	-	-	-	2	-	-
St. Jürgen	3 477	794	2 656	1 338	784	122	306	588	97	49	145
Moisling	249	36	212	124	93	-	29	55	-	4	10
Buntekuh	18	17	1	-	-	-	-	-	-	-	-
St. Lorenz S.	16	10	6	-	-	-	-	-	-	-	6
St. Lorenz N.	626	279	343	185	41	9	3	39	1	-	49
St. Gertrud	120	92	28	5	-	-	-	-	9	-	5
Schlutup	2	2	-	-	-	-	-	-	-	-	-
Kücknitz	513	236	277	125	64	8	42	76	-	4	23
Travemünde	1 077	134	911	480	293	-	177	305	-	28	31
2007p	6 104	1 602	4 438	2 257	1 275	139	557	1 063	109	85	269
2008	...	...	...	...	...	...	...	...	...	...	...

LF = Landwirtschaftliche Nutzfläche

Quelle: Hansestadt Lübeck, Bereich Statistik bzw. Statistisches Amt für Hamburg und Schleswig-Holstein

**333 Entwicklung des Viehbestandes 1990 - 2007**

Jahr	Pferde	Rinder	Schweine	Schafe	Hühner
1990	402	3 584	8 540	393	30 860
1994	499	4 012	8 687	254	11 784
1996	632	3 492	7 663	581	12 520
1999	594	3 356	8 301	786	12 395
2001	630	3 515	8 139	853	10 431
2003	521	2 872	7 832	719	9 069
2005	503	2 676	7 901	720	9 250
2006 *)	.	2 622	9 540	842	.
2007	525	2 724	7 416	812	7 711
2008	...	...	...	...	...

\*) repräsentative Zählung, vorläufige Zahlen

Quelle: Statistisches Amt für Hamburg und Schleswig-Holstein, Stat.Ber. C III - j / C IV 9, Teil 2, Viehzählung

## 335 Travemünder Fischerei 1985 - 2006

Jahr ----- Monat	Gesamt- fang- ergebnis in kg	davon gingen an ...		
		Einzelhandel und Industrie		
		Dorsche	Heringe	sonstige Fische
<b>Jahresergebnisse</b>				
1985	2 907 611	891 198	1 756 605	227 523
1986	2 525 841	535 423	1 715 760	248 318
1987	2 197 031	415 629	1 564 527	191 775
1988	2 078 791	671 561	1 253 693	153 537
1989	2 048 223	572 910	1 186 468	287 495
1990	1 958 007	395 542	1 239 531	322 934
1991	1 783 518	150 177	1 401 179	232 162
1992	1 392 394	100 577	1 085 414	206 403
1993	828 844	144 104	457 174	227 566
1994	915 134	154 292	497 618	263 224
1995	1 123 137	409 263	546 144	167 730
1996	872 840	603 522	184 412	84 906
1997	819 720	498 166	204 436	117 118
1998	697 967	521 634	43 820	132 513
1999	843 769	678 113	19 446	146 210
2000	696 109	500 732	62 293	133 084
2001	527 925	421 710	20 931	85 284
2002	487 173	362 263	32 853	92 057
2003	479 087	341 194	31 723	106 170
2004	384 269	217 052	6 774	160 443
<b>Monatsergebnisse 2005</b>				
Januar	56 246	30 834	1 536	23 876
Februar	50 944	37 501	143	13 300
März	27 522	7 660	9 137	10 725
April	39 358	5 076	12 843	21 439
Mai	51 982	34 008	4 874	13 100
Juni	31 539	26 655	26	4 858
Juli	6 749	1 636	-	5 113
August	10 434	1 129	50	9 255
September	22 897	11 552	198	11 147
Oktober	36 905	23 109	176	13 620
November	50 588	24 961	916	24 711
Dezember	32 961	18 242	1 443	13 276
<b>2005</b>	<b>418 125</b>	<b>222 363</b>	<b>31 342</b>	<b>164 420</b>
<b>Monatsergebnisse 2006</b>				
Januar	103 150	83 530	1 165	18 455
Februar	62 311	33 865	1 670	26 776
März	19 635	7 918	4 515	7 202
April	17 572	227	6 731	10 614
Mai	28 970	21 477	2 402	5 091
Juni	21 133	16 700	97	4 336
Juli	12 470	6 571	-	5 899
August	20 081	12 560	-	7 521
September	19 422	11 718	28	7 676
Oktober	14 410	4 764	214	9 432
November	39 936	33 413	202	6 321
Dezember	40 377	31 908	501	7 968
<b>2006</b>	<b>399 467</b>	<b>264 651</b>	<b>17 525</b>	<b>117 291</b>
Veränderung gegenüber dem Vorjahr				
2005 / 2006	-18 658	42 288	-13 817	-47 129
in %	-4,5	19,0	-44,1	-28,7

Anlandungen von Betrieben aus anderen Bundesländern sind in den Zahlen nicht enthalten

Quelle: Amt f. ländl. Räume Kiel, Fischereiaufsicht, Außenstelle Heiligenhafen

## Produzierendes Gewerbe

### 340 Verarbeitendes Gewerbe 1980 - 2007

Jahr	Betriebe *)	Be- schäftigte	Bruttolohn- und -gehalts- summe	Umsatz		
				insgesamt	Inland	Ausland insg.
in 1000 Euro						
Systematik der Wirtschaftszweige, Ausgabe 1979						
1980	154	26 115	425 125	1 634 935	1 237 789	397 146
1990	141	21 682	505 035	2 333 158	1 735 524	597 634
1991	140	21 631	552 018	2 675 655	2 195 199	480 455
1992	143	20 029	555 065	2 403 640	1 904 751	498 889
1993	133	18 387	527 707	2 467 710	1 884 343	583 367
1994	127	18 000	516 823	2 362 232	1 966 858	395 375
neue Systematik der Wirtschaftszweige (WZ 93)						
1995	113	17 046	517 555	2 227 994	1 753 266	474 728
1996	114	15 670	510 819	2 206 053	1 677 778	528 274
1997	108	14 523	488 098	2 118 162	1 614 397	503 765
1998	114	14 616	472 624	2 303 006	1 720 215	582 791
1999	109	13 888	461 821	2 171 618	1 694 190	477 428
2000	110	13 590	462 114	2 408 617	1 735 827	672 790
2001	106	13 680	467 429	2 294 944	1 650 423	644 521
2002	108	12 974	478 972	2 463 775	1 632 254	831 521
2003	102	12 835	456 754	2 431 099	1 548 502	882 597
Systematik der Wirtschaftszweige 2003						
2004	105	12 806	474 091	2 910 866	1 510 211	1 400 655
2005	101	12 487	466 745	3 115 526	1 511 904	1 603 622
2006	96	12 439	484 229	3 279 983	1 520 801	1 759 183
2007	91	12 695	490 315	3 190 904	1 623 136	156 768

\*) Betriebe mit im allgemeinen 20 und mehr Beschäftigten

Quelle : Statistisches Amt für Hamburg und Schleswig-Holstein, Stat. Ber. E I 1 - j

### Umsatz und Beschäftigte im Verarbeitenden Gewerbe 1980 - 2007

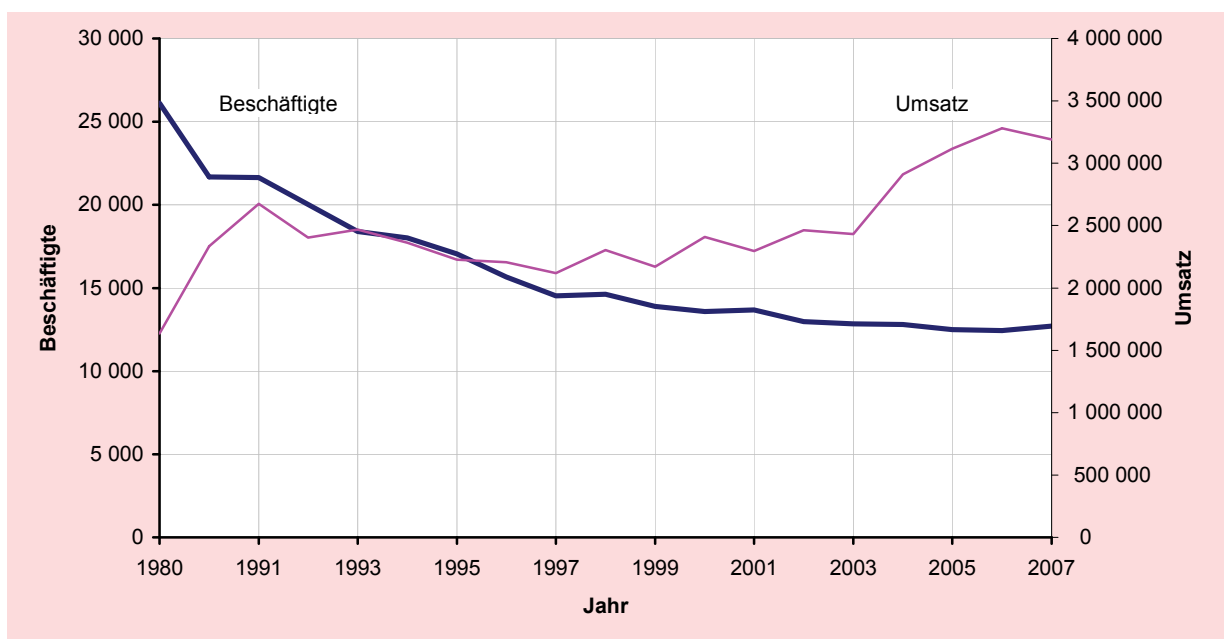



## 341 Baugewerbe 1996 - 2007

Kategorie	1996	2000	2002	2004	2005	2006	2007
<b>a) Vorbereitende Baustellenarbeiten, Hoch- und Tiefbau</b>							
<b>Betriebe Ende Juni</b>	168	154	127	108	98	97	106
nach Wirtschaftszweigen							
Vorbereitende Baustellenarbeiten	8	6	5	2	3	3	3
Hoch- und Tiefbau	168	148	122	106	95	94	103
Betr. nach Beschäftigtengrößenklassen							
Betriebe mit 01 - 09 Beschäftigten	93	98	76	68	59	59	68
"      "      10 - 19      "	33	30	26	23	23	20	20
"      "      20 - 49      "	31	18	20	13	12	13	13
"      "      50 - 99      "	6	5	2	2	2	0	3
"      "      100 u. mehr   "	5	3	3	2	2	0	2
Betriebe im Handwerk	111	111	101	90	75	71	73
<b>Beschäftigte Ende Juni</b>	2 919	1964	1736	1440	1294	1338	1308
Beschäftigte nach Wirtschaftszweigen							
Vorbereitende Baustellenarbeiten	103	75	63	.	46	47	28
Hoch- und Tiefbau	2 816	1889	1673	.	1248	1291	1280
Beschäftigte n. Beschäftigtengrößenklassen							
in Betrieben mit 01 - 09 Beschäftigten	327	355	263	250	218	231	253
"      "      10 - 19      "	467	390	346	329	317	262	265
"      "      20 - 49      "	888	485	573	415	346	352	344
"      "      50 - 99      "	463	313	149	.	127	.	.
"      "      100 u. mehr   "	774	421	405	.	286	.	.
Beschäftigte n. d. Stellung im Betrieb							
Tätige Inhaber und tätige Mitinhaber	117	110	88	76	68	68	74
Unbezahlt mithelfende Familienangehörige	10	6	7	7	3	5	.
Kaufm.-u. techn. Arbeitnehmer incl. Azubi	477	370	348	310	293	276	265
Arbeiter	2 315	1478	1293	1047	930	989	.
Ausländische Arbeitnehmer	80	38	34	39	27	29	.
Anteil in %	2,7	1,9	2,0	2,7	2,1	2,2	.
Beschäftigte im Handwerk	1 855	1317	1199	1106	924	922	903
<b>b) Bauinstallation und sonstiges Baugewerbe</b>							
<b>Betriebe Ende Juni</b>	54	63	57	49	42	43	39
nach Wirtschaftszweigen							
Bauinstallation	36	37	35	31	27	29	26
Elektroinstallation	13	12	12	11	9	10	9
Dämmung	1	1	1	1	1	1	2
Klempnerei	22	24	22	19	19	18	15
Sonstige Bauinstallation	-	-	-	-	-	-	-
Sonstiges Baugewerbe	18	26	22	18	15	14	13
darunter Maler- und Lackiergewerbe	10	13	11	9	9	9	9
<b>Beschäftigte Ende Juni</b>	1 330	1642	1642	1349	1196	1240	1317
nach Wirtschaftszweigen							
Bauinstallation	964	1239	1199	1070	968	1025	1102
Elektroinstallation	.	.	520	486	407	457	.
Dämmung	.	.	.	15	15	.	.
Klempnerei	455	686	.	569	546	548	512
Sonstige Bauinstallation	-	-	-	-	-	-	-
Sonstiges Ausbaugewerbe	366	403	363	.	228	.	215
darunter Maler- und Lackiergewerbe	243	238	214	177	164	160	168

Quelle: Statistisches Amt für Hamburg und Schleswig-Holstein, Stat. Ber. E II 2 - j / E III 2 - j

**Anmerkung**

Die Totalerhebung im Bereich „Vorbereitende Baustellenarbeiten, Hoch- und Tiefbau“ umfasst alle schleswig-holsteinischen Baubetriebe von Unternehmen des Produzierenden Gewerbes und anderer Wirtschaftsbereiche sowie Arbeitsgemeinschaften, soweit sich deren Tätigkeit auf inländische Baustellen bezieht.

In der Jährlichen Erhebung im Bereich „Bauinstallation und sonstiges Baugewerbe“ werden schleswig-holsteinische Baubetriebe von Unternehmen mit im allgemeinen 10 und mehr Beschäftigten sowie Arbeitsgemeinschaften mit inländischen Baustellen erfasst.

**342 Gewerbeanzeigen 1998 - 2007**

Jahr	Anmeldung			Abmeldung		
	Insgesamt		darunter: Neuerrichtung	Insgesamt		darunter: Aufgabe
	Anzahl	Veränderung gegenüber Vorjahr (%)	Anzahl	Anzahl	Veränderung gegenüber Vorjahr (%)	Anzahl
1998	1 880	- 2,3	1 479	1 673	- 4,4	1 277
1999	1 786	- 5,0	1 418	1 563	- 6,6	1 195
2000	1 744	- 2,4	1 381	1 421	- 9,1	1 069
2001	1 694	- 2,9	1 418	1 423	+ 0,1	1 118
2002	1 839	+ 8,6	1 454	1 598	+ 12,3	1 296
2003	2 002	+ 8,9	1 656	1 504	- 5,9	1 206
2004	2 388	+ 19,3	2 004	1 532	+ 1,9	1 195
2005	1 948	- 18,4	1 692	1 649	+ 7,6	1 346
2006	2 007	+ 3,0	1 873	1 593	- 3,4	1 458
2007	2 053	+ 2,3	1 934	1 542	- 3,2	1 445

Quelle: Statistisches Amt für Hamburg und Schleswig-Holstein, Stat. Ber. D I 2

**343 Umsätze der steuerpflichtigen Unternehmen in der Hansestadt Lübeck 2000 - 2005**

Jahr	Steuerpflichtige 1)	Steuerlicher Umsatz		Umsatzsteuer vor Abzug der	Abziehbare Vorsteuer	Umsatzsteuer- voraus-
		insg.	dar. Lieferungen und Leistungen			
	Anzahl	in 1.000 EUR				
2000	6 375	8 365 266	7 950 246	974 009	776 797	197 212
2001	6 357	8 250 913	7 857 123	956 673	780 791	176 857
2002	6 365	8 552 346	8 177 279	914 550	774 410	167 829
2003	6 307	8 326 424	7 944 695	934 058	761 547	172 391
2004	6 287	8 327 266	7 933 751	907 102	763 240	143 861
2005	6 605	8 689 360	8 238 896	922 438	802 099	121 229

1) Steuerpflichtige mit Lieferungen und Leistungen über 16.620 EUR

Quelle: Statistisches Amt für Hamburg und Schleswig-Holstein, Stat. Ber. L IV 1 - j

Kapitel 4

## **4 Hafen und Verkehr**

Hafen- und Binnenschifffahrt  
Verkehr



## Hafen und Binnenschifffahrt

### 400 Güterumschlag in den Lübecker Häfen 1980 - 2008 in Mio t - incl. Eigengewichte

Jahr	Ins-ge-samt	davon				Veränderung gegenüber Vorjahr in %
		Skandinavien-Kai	Nordland-Kai	Schlutup-Kai	sonstige Häfen	
1980	9 962 481	5 765 680	1 375 424		2 821 377	-4,2
1981	9 688 737	5 695 350	1 562 728	-	2 430 659	-6,8
1982	9 971 743	6 009 374	1 724 060	-	2 238 309	2,9
1983	11 692 199	7 332 825	1 910 654	-	2 448 720	17,3
1984	13 296 911	8 588 309	2 066 688	-	2 641 914	13,7
1985	14 638 441	9 461 260	2 347 551	-	2 829 630	10,1
1986	14 868 968	9 900 846	2 229 624	-	2 738 498	1,6
1987	15 825 875	10 850 246	2 301 931	-	2 673 698	6,4
1988	16 977 420	11 715 060	2 640 556	-	2 621 804	7,3
1989	17 740 992	12 176 183	2 918 092	-	2 646 717	4,5
1990	18 000 571	11 584 711	3 858 743	-	2 557 117	1,5
1991	16 557 734	10 506 218	3 843 198	-	2 208 318	-8,0
1992	17 932 155	11 161 151	4 366 352	-	2 404 652	8,3
1993	18 577 423	11 798 133	4 742 042	-	2 037 248	3,6
1994	20 329 597	12 841 133	4 769 688	311 978	2 406 798	9,4
1995	20 835 004	12 525 353	5 000 762	752 482	2 556 407	2,5
1996	21 976 578	13 136 070	5 603 731	1 020 400	2 216 377	5,5
1997	24 372 718	14 331 331	6 652 246	1 102 430	2 286 711	10,9
1998	24 925 399	14 418 740	7 185 370	1 040 867	2 280 422	2,3
1999	25 262 869	14 953 789	6 812 212	1 160 816	2 336 052	1,4
2000	25 707 439	15 053 288	7 210 648	1 165 220	2 278 283	1,8
2001	24 523 215	14 893 887	6 267 112	1 088 339	2 273 877	-4,6
2002	24 552 543	16 470 624	4 780 280	1 217 085	2 084 554	0,1
2003	25 845 063	16 867 872	5 293 460	1 172 424	2 511 307	5,3
2004	27 844 862	18 007 921	5 534 763	1 348 633	2 953 545	7,7
2005	27 585 139	17 841 879	5 566 939	1 424 448	2 751 873	-0,9
2006	30 259 963	20 003 071	4 803 325	1 343 308	4 110 259	9,7
2007	32 341 712	21 881 457	3 983 173	1 774 328	4 702 754	6,9
2008	31 550 623	21 529 323	3 684 539	1 764 731	4 572 030	-2,4

Quelle: Hansestadt Lübeck, Bereich Logistik, Statistik und Wahlen

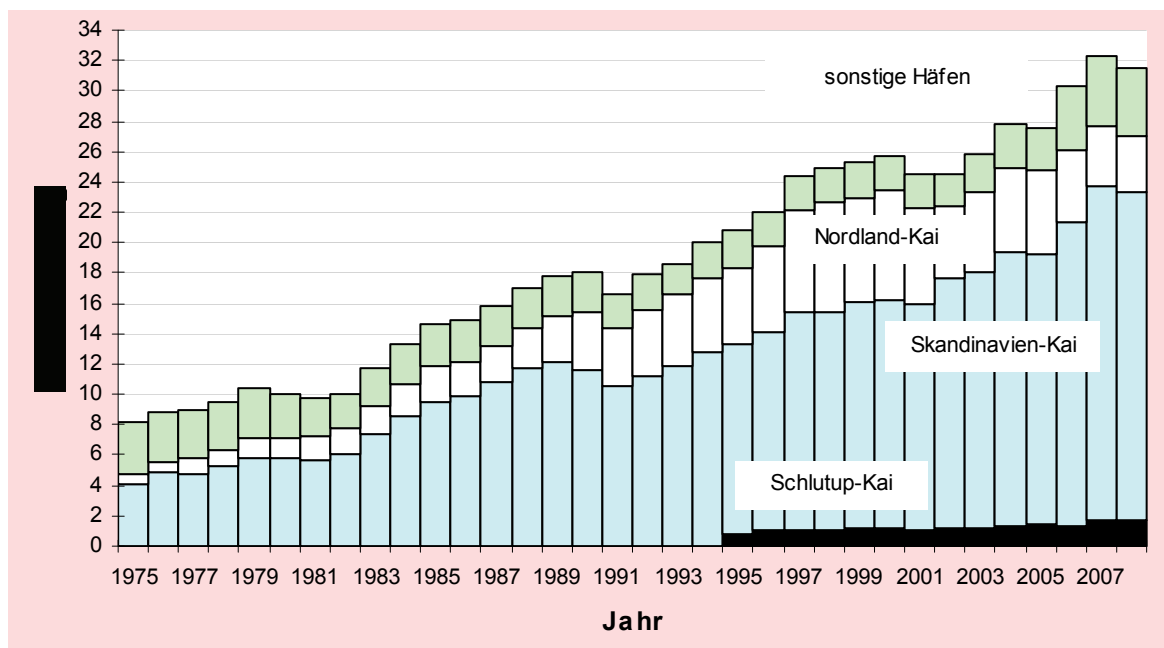

**401 Beförderungsleistungen nach Anzahl der Transporteinheiten 1980 - 2008 im Fährverkehr**

Jahr	Lkw	Trailer	Container	Waggons
	Anzahl der Einheiten			
1980	127 520	27 684	13 362	10 734
1981	117 687	26 489	13 099	11 194
1982	126 171	28 724	14 936	9 717
1983	153 119	31 284	19 941	11 771
1984	171 691	30 738	25 118	12 805
1985	182 531	37 480	30 227	17 181
1986	184 822	156 477	36 713	17 218
1987	205 232	164 041	46 026	18 951
1988	221 340	173 530	49 254	24 642
1989	227 504	161 975	63 166	31 021
1990	201 709	184 577	57 888	37 326
1991	169 196	180 758	47 963	42 731
1992	178 067	191 564	61 544	45 089
1993	192 503	190 689	72 560	47 984
1994	208 189	236 756	75 685	49 298
1995	213 988	252 414	68 615	43 454
1996	247 412	268 001	78 533	36 821
1997	273 834	313 022	77 926	36 236
1998	275 388	340 242	68 287	29 139
1999	302 974	328 504	55 094	26 882
2000	303 131	346 361	63 952	18 929
2001	297 650	334 639	55 211	16 094
2002	307 339	336 056	54 794	12 964
2003	323 962	370 829	71 746	6 503
2004	352 083	401 865	89 258	6 455
2005	355 236	393 475	110 021	6 069
2006	372 360	428 573	158 076	7 678
2007	419 104	449 141	152 834	4 142
2008	429 085	447 816	154 157	- *)

\*) seit 2008 werden keine Waggons mehr verladen (bisher auf Railship)

Quelle: Hansestadt Lübeck, Bereich Logistik, Statistik und Wahlen

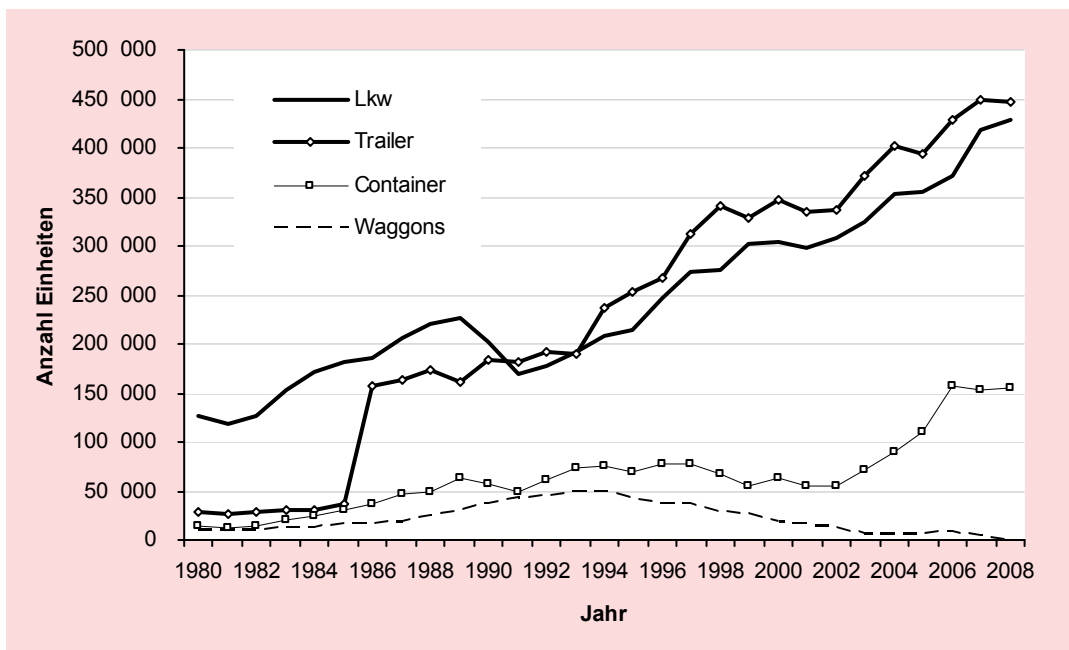

## 402 Beförderungsleistungen 1980 - 2008 in t im Fährverkehr

Jahr	Güter insg. in t (ohne Eigen- gewichte)	darunter Güter in t auf/in ...		
		Lkw u.Trailer	Container	Waggons
1980	4 099 478	2 881 701	158 202	322 853
1981	4 271 965	2 908 564	159 197	351 384
1982	4 609 991	3 195 170	175 068	285 037
1983	5 581 038	4 012 062	241 405	351 104
1984	6 521 433	4 677 943	289 122	408 812
1985	7 229 836	5 080 255	359 645	509 857
1986	7 463 892	5 270 638	459 506	485 601
1987	8 036 448	5 668 854	571 720	555 138
1988	8 716 926	6 021 212	614 669	728 398
1989	9 136 044	5 944 824	780 447	921 080
1990	9 763 950	5 986 846	723 675	1 082 592
1991	9 268 872	5 483 539	611 974	1 197 690
1992	10 108 467	5 892 032	771 943	1 317 863
1993	10 731 990	6 208 001	928 294	1 370 748
1994	11 549 751	7 344 073	984 907	1 405 435
1995	11 857 721	7 742 904	861 306	1 258 268
1996	12 905 022	8 509 155	1 018 773	1 055 278
1997	14 804 878	9 636 327	1 129 995	1 131 451
1998	15 423 055	10 049 160	954 976	932 897
1999	15 400 892	10 157 146	782 641	832 397
2000	15 900 873	10 339 979	925 513	653 564
2001	15 186 658	9 979 788	832 275	558 518
2002	15 170 789	10 039 645	841 020	400 544
2003	15 511 154	10 871 254	1 221 656	234 138
2004	16 424 260	11 469 165	1 373 940	240 081
2005	17 289 133	11 304 302	1 749 956	216 273
2006	17 087 419	12 139 495	2 447 718	225 391
2007	19 910 615	13 001 930	2 929 502	117 497
2008	19 319 984	12 735 977	2 640 101	- *)

\*) seit 2008 werden keine Waggons mehr verladen (bisher auf Railship)

Quelle : Hansestadt Lübeck, Bereich Logistik, Statistik und Wahlen

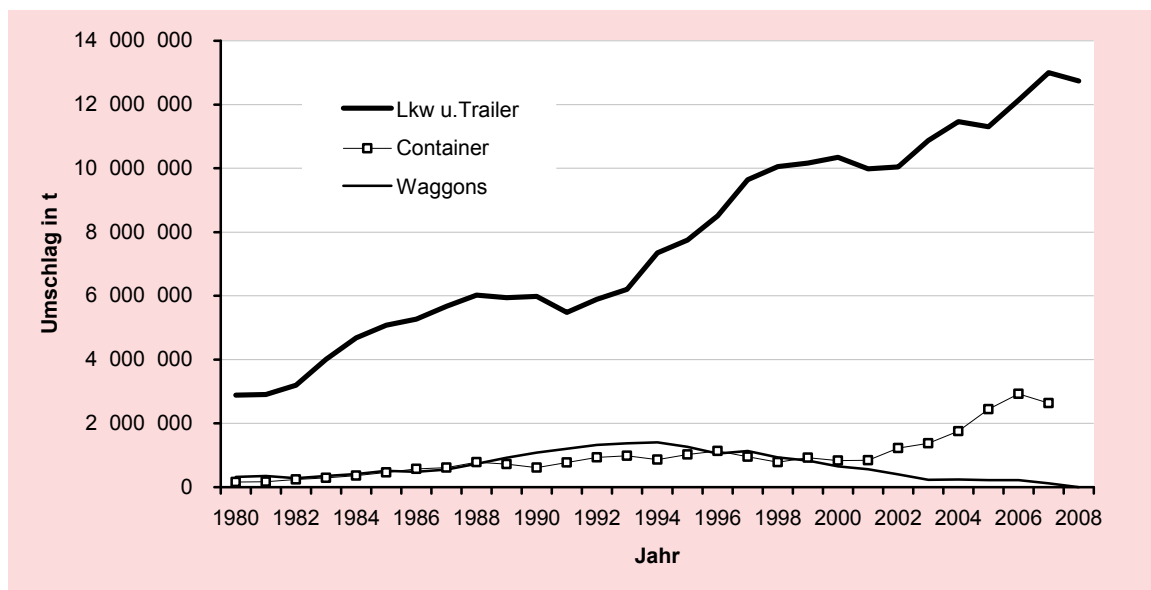

**403 Beförderungsleistungen 2000 - 2008 nach ausgewählten Gütergruppen**

Güter- gruppe	insge- samt	darunter ...					
		Holz	Zellulose	Papier	Autos	Obst	chem. Grundstoffe
<b>insgesamt</b>							
2000	25 707 439	1 067 649	499 621	4 246 702	573 426	528 885	841 251
2001	24 531 528	985 450	529 941	3 879 810	396 418	527 105	805 667
2002	25 784 009	825 121	635 268	4 094 872	438 130	531 074	1 023 511
2003	25 845 063	921 628	434 752	4 071 777	438 130	531 074	653 002
2004	27 844 862	876 444	374 347	4 017 663	635 954	542 991	499 607
2005	27 585 139	959 532	371 116	3 800 285	767 231	493 645	649 809
2006	30 259 963	1 060 799	411 885	4 002 455	905 800	497 301	617 158
2007	31 003 179	845 168	433 406	4 466 710	825 112	497 301	494 693
2008	31 548 623	679 838	356 586	4 121 003	728 557	497 376	488 061
<b>Empfang</b>							
2000	14 836 194	936 567	499 157	4 191 113	90 921	3 167	235 405
2001	14 217 654	894 870	529 941	3 877 439	38 568	1 762	220 843
2002	14 243 974	825 121	635 268	4 094 872	-	-	511 381
2003	14 705 855	921 628	434 752	4 071 777	-	-	140 872
2004	15 708 276	876 444	374 347	4 017 663	-	-	-
2005	15 020 538	883 080	369 590	3 799 823	68 094	-	141 416
2006	16 880 313	1 026 160	397 195	4 002 455	80 688	-	122 465
2007	17 623 529	810 529	418 716	4 466 710	-	-	-
2008	17 186 456	679 838	356 586	4 121 003	-	-	-
<b>Versand</b>							
2000	10 871 245	131 082	464	55 589	482 505	525 718	605 846
2001	10 313 874	90 580	-	2 371	357 850	525 343	584 824
2002	11 540 035	-	-	-	438 130	531 074	512 130
2003	11 139 208	-	-	-	573 766	613 373	475 526
2004	12 136 586	-	-	-	635 954	542 991	499 607
2005	12 564 601	76 452	1 526	462	699 137	493 645	508 393
2006	13 379 650	34 639	14 690	-	825 112	497 301	494 693
2007	14 717 181	-	-	-	844 550	498 732	444 875
2008	14 362 167	-	-	-	728 557	497 376	488 061

Quelle: Hansestadt Lübeck, Bereich Logistik, Statistik und Wahlen

**Lübecks Fährschiffverbindungen im Juni 2007**

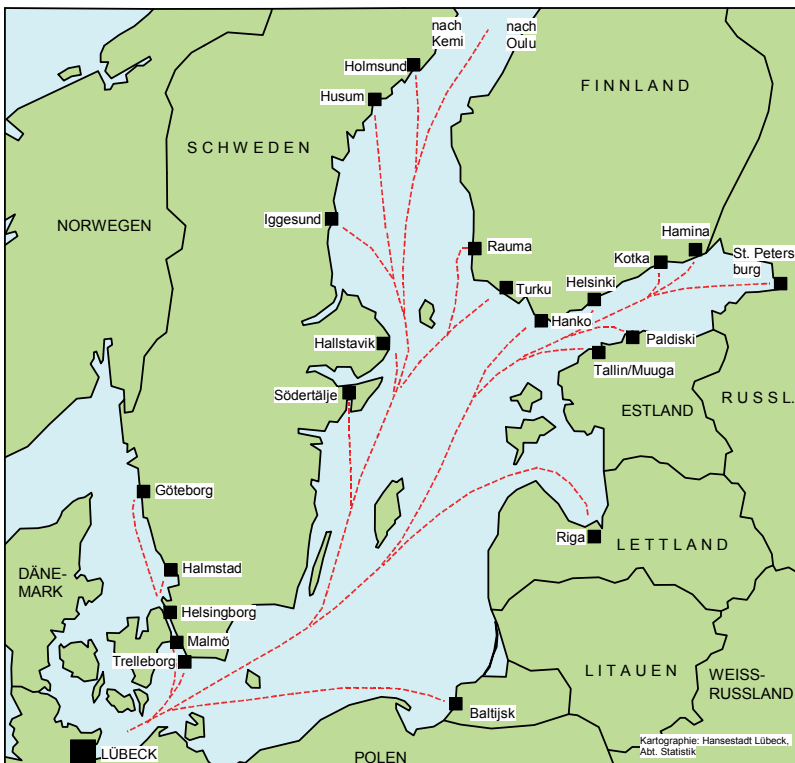



## 404 Passagieraufkommen 1980 - 2008 in den Lübecker Häfen

Jahr	Passagiere insgesamt	davon		Veränderung geg.Vorjahr
		Einreisende	Ausreisende	
1980	2 265 845	1 136 663	1 129 182	18 347
1981	2 360 903	1 187 368	1 173 535	95 058
1982	2 220 427	1 124 490	1 095 937	- 140 476
1983	2 034 313	1 027 609	1 006 704	- 186 114
1984	2 039 812	1 031 280	1 008 532	5 499
1985	2 071 932	1 072 305	999 627	32 120
1986	1 844 574	981 663	862 911	- 227 358
1987	1 903 910	1 001 359	902 551	59 336
1988	2 212 696	1 157 664	1 055 032	308 786
1989	2 424 701	1 261 805	1 162 896	212 005
1990	1 804 460	935 393	869 067	- 620 241
1991	1 216 319	619 059	597 260	- 588 141
1992	1 360 627	687 605	673 022	144 308
1993	1 453 568	729 590	723 978	92 941
1994	1 035 991	521 072	514 919	- 417 577
1995	703 642	354 568	349 074	- 332 349
1996	686 264	338 932	347 332	- 17 378
1997	671 381	330 711	340 670	- 14 883
1998	616 978	306 548	310 430	- 54 403
1999	540 022	271 237	268 785	- 76 956
2000	499 354	248 399	250 955	- 40 668
2001	415 467	206 156	209 311	- 83 887
2002	353 818	172 882	180 936	- 61 649
2003	375 167	182 251	192 916	21 349
2004	315 196	156 800	158 396	- 59 971
2005	319 340	159 851	159 489	4 144
2006	291 316	143 888	147 428	- 28 024
2007	350 516	168 315	182 201	59 200
2008	367 669	177 296	190 373	17 153

Quelle : Hansestadt Lübeck, Bereich Logistik, Statistik und Wahlen

## Entwicklung der Passagierzahlen

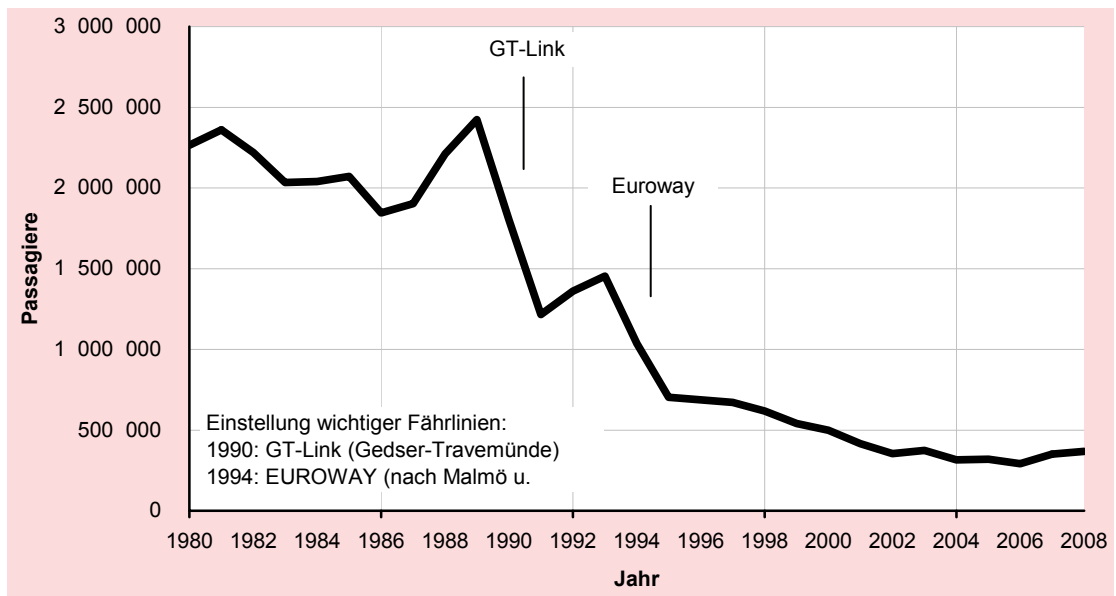

**405 Kreuzfahrtschiffe in den Lübecker Häfen 2000 - 2008**

Jahr	Kreuzfahrtschiffe <sup>1)</sup>	Passagiere <sup>2)</sup>	durchschnittl. Passagierzahl pro Schiff
2000	26	21 738	836
2001	34	29 218	859
2002	38	11 295	297
2003	49	11 668	238
2004	48	15 545	324
2005	26	20 275	780
2006	26	27 020	1 039
2007	11	7 288	663
2008	15	18 602	1 240

1) eingehende Schiffe

2) ein- und ausreisende Passagiere

Quelle: Hansestadt Lübeck, Bereich Logistik, Statistik und Wahlen

**406 Binnenschiffsverkehr 1901 - 2008 auf dem Elbe-Lübeck-Kanal**

Jahr	Ankunft			Abfahrt			Gütermenge insg. in t
	Schiffe	Tragfähigkeit	Gütermenge in t	Schiffe	Tragfähigkeit	Gütermenge in t	
1901	2 312	364 044	187 899	2 281	356 822	103 713	291 612
1910	3 591	778 307	404 230	3 645	838 676	291 501	695 731
1920	1 413	449 247	307 720	1 364	456 928	73 152	380 872
1930	1 494	579 673	373 613	1 498	574 929	166 387	540 000
1940	1 806	841 500	574 437	1 753	803 811	459 119	1 033 556
1950	858	243 431	153 382	864	246 701	31 853	185 235
1960	1 745	563 232	312 442	1 663	541 831	140 417	452 859
1970	2 240	941 607	307 503	2 136	913 357	556 273	863 776
1980	1 351	870 455	430 962	1 361	873 054	312 563	743 525
1990	751	649 457	276 885	736	634 216	215 662	492 547
1991	768	622 347	261 133	778	631 778	191 340	452 473
1992	978	824 709	363 764	942	794 528	189 807	553 571
1993	916	864 399	381 948	861	808 112	200 385	582 333
1994	872	794 368	392 164	880	791 807	245 009	637 173
1995	1 030	880 519	380 528	1 020	779 902	336 491	717 019
1996	700	620 163	280 101	692	620 354	181 126	461 227
1997	732	666 220	353 465	744	678 882	160 773	514 238
1998	841	737 358	367 024	863	754 627	248 460	615 484
1999	888	774 769	349 496	911	792 312	301 920	651 416
2000	752	666 710	252 482	750	663 722	313 277	565 759
2001	647	563 233	221 620	655	565 468	269 395	491 015
2002	778	685 235	197 205	796	698 021	373 881	571 086
2003	531	512 488	182 341	526	504 772	231 523	413 864
2004	440	406 782	148 434	449	413 005	186 047	334 481
2005	657	595 762	284 337	641	577 296	260 334	544 671
2006	394	372 668	190 083	424	398 418	176 047	366 130
2007	618	600 685	281 907	645	633 680	299 335	581 242
2008	693	678 514	293 938	708	700 086	317 748	611 686

Quelle: Hansestadt Lübeck, Bereich Logistik, Statistik und Wahlen

## Verkehr

### 410 Entwicklung des Kraftfahrzeugbestandes 1980 - 2008

Stichtag	Kfz insg.	davon						außerdem Kfz- Anhänger
		Pkw			Lkw und Busse	Kraft- räder	übrige Kfz	
		An- zahl	auf 1000 Einw.	Veränd.geg. Vorj. in%				
01.07.1980	81 191	73 052	330	+2,3	4 692	1 961	1 486	.
01.07.1981	82 043	73 443	335	+0,5	4 775	2 258	1 567	.
01.07.1982	81 483	72 720	334	-1,0	4 563	1 614	1 586	.
01.07.1983	82 408	73 311	341	+0,8	4 430	2 991	1 676	.
01.07.1984	84 335	74 816	352	+2,1	4 465	3 269	1 785	.
01.07.1985	84 588	75 096	360	+0,4	4 352	3 322	1 818	.
01.07.1986	85 817	76 389	367	+1,7	4 365	3 181	1 882	.
01.07.1987	88 036	78 478	373	+2,7	4 420	3 198	1 940	.
01.07.1988	90 008	80 440	381	+2,5	4 391	3 161	2 016	.
01.07.1989	92 698	83 038	392	+3,2	4 443	3 122	2 095	.
01.07.1990	96 397	86 406	401	+4,1	4 637	3 166	2 188	.
01.07.1991	99 043	88 374	410	+2,3	4 971	3 373	2 325	5 430
01.07.1992	102 184	90 786	418	+2,7	5 266	3 696	2 436	5 715
01.07.1993	104 567	92 578	426	+2,0	5 359	4 098	2 532	5 971
01.07.1994	106 128	93 678	432	+1,2	5 428	4 494	2 528	6 690
01.07.1995	109 168	96 288	446	+2,8	5 478	4 889	2 513	7 217
01.07.1996	110 882	97 448	448	+1,2	5 560	5 332	2 542	7 508
01.07.1997	112 411	98 426	453	+1,0	5 622	5 792	2 571	7 911
01.07.1998	109 598	94 841	438	-3,6	6 110	6 053	2 594	8 073
01.07.1999	109 652	94 331	437	-0,5	6 279	6 370	2 672	8 358
01.07.2000	109 702	94 038	437	-0,3	6 337	6 628	2 699	8 567
01.01.2003	112 537	95 791	445	-0,4	6 775	7 098	2 873	9 913
01.01.2004	113 200	96 426	450	+0,7	6 771	7 170	2 833	9 418
01.01.2005	113 793	96 703	452	+0,3	6 899	7 287	2 904	9 638
01.01.2006	113 691	97 732	457	+1,1	6 981	7 292	1 686	9 869
01.01.2007	114 256	98 033	459	+0,3	7 053	7 416	1 754	10 097
01.01.2008 *)	100 128	85 842	401	-12,4	6 163	6 540	1 583	9 674

\*) ab 2008 ohne vorübergehende Stilllegungen und Außerbetriebsetzungen

Quelle: Kraftfahrt-Bundesamt und eigene Berechnungen

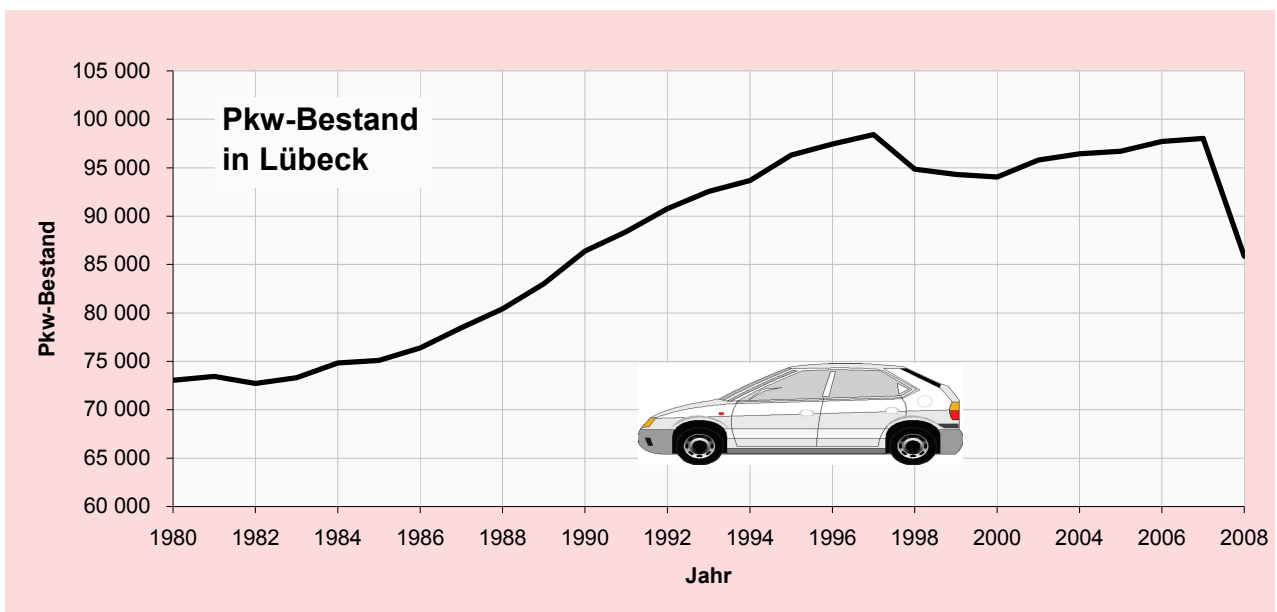

## 4 Hafen und Verkehr

### 411 Kraftfahrzeugbestand am 01.01.2009 nach Stadtbezirken

Kenn- ziffer	Stadtteil Stadtbezirk	Pkw insg.	davon		Pkw (Sp. 1) auf 1000 Einw.	Kraft- räder	Nutz- fahrz. (*)	Kraft- fahr- zeuge insg.	auf 1 000 Einw.	außerd.: Kfz.- Anhän- ger
			private HalterInnen	gewerb- l.						
		1	2	3	4	5	6	7	8	9
<b>01 01</b>	<b>Innenstadt</b>	<b>5 230</b>	<b>3 741</b>	<b>1 489</b>	<b>384</b>	<b>348</b>	<b>524</b>	<b>6 102</b>	<b>448</b>	<b>365</b>
02 02	Hüxtertor/Mühl.	11 532	10 545	987	434	825	690	13 047	491	971
02 09	Strecknitz	4 207	4 122	85	395	312	179	4 698	441	337
02 10	Blankensee	186	120	66	445	8	37	231	553	40
02 11	Wulfsdorf	224	219	5	507	18	20	262	593	42
02 12	Beidendorf	66	66	-	579	9	11	86	754	18
02 13	Krummesse	495	477	18	467	61	47	603	568	111
02 14	Kronsforde	277	276	1	543	37	44	358	702	67
02 15	Niederbüssau	307	305	2	487	37	33	377	597	69
02 16	Vorrade	59	56	3	621	9	30	98	1 032	18
02 17	Schiereichenk.	602	255	347	1 091	31	292	925	1 676	113
02 18	Oberbüssau	100	97	3	633	21	32	153	968	20
<b>02</b>	<b>St. Jürgen</b>	<b>18 055</b>	<b>16 538</b>	<b>1 517</b>	<b>438</b>	<b>1 368</b>	<b>1 415</b>	<b>20 838</b>	<b>506</b>	<b>1 806</b>
03 19	Niendorf/Moorg.	721	718	3	526	90	52	863	629	149
03 20	Reecke	71	71	-	732	10	8	89	918	9
03 21	Alt-Moisl./Genin	2 860	2 844	16	284	238	98	3 196	318	274
<b>03</b>	<b>Moisling</b>	<b>3 652</b>	<b>3 633</b>	<b>19</b>	<b>317</b>	<b>338</b>	<b>158</b>	<b>4 148</b>	<b>360</b>	<b>432</b>
<b>04 22</b>	<b>Buntekuh</b>	<b>3 853</b>	<b>3 427</b>	<b>426</b>	<b>364</b>	<b>224</b>	<b>308</b>	<b>4 385</b>	<b>414</b>	<b>380</b>
<b>05 03</b>	<b>St. Lorenz Süd</b>	<b>5 680</b>	<b>4 626</b>	<b>1 054</b>	<b>378</b>	<b>393</b>	<b>367</b>	<b>6 440</b>	<b>429</b>	<b>390</b>
06 04	Holstent.-Nord	7 191	6 517	674	350	590	467	8 248	402	570
06 05	Falkenf./Vorwerk	3 864	3 395	469	362	256	494	4 614	433	842
06 23	Gr.Steinrade	2 260	1 544	716	703	201	1 464	3 925	1 220	714
06 24	Dornbr./Kremp.	2 923	2 773	150	389	270	386	3 579	477	341
<b>06</b>	<b>St. Lorenz Nord</b>	<b>16 238</b>	<b>14 229</b>	<b>2 009</b>	<b>387</b>	<b>1 317</b>	<b>2 811</b>	<b>20 366</b>	<b>486</b>	<b>2 467</b>
07 06	Burgtor/Stadtpark	3 607	3 402	205	472	181	263	4 051	530	403
07 07	Marli/Brandenb.	7 474	7 094	380	365	553	428	8 455	413	733
07 08	Eichholz	3 111	2 746	365	405	238	155	3 504	456	356
07 25	Karlsh./Israelsd.	2 879	2 743	136	465	288	173	3 340	539	390
<b>07</b>	<b>St. Gertrud</b>	<b>17 071</b>	<b>15 985</b>	<b>1 086</b>	<b>407</b>	<b>1 260</b>	<b>1 019</b>	<b>19 350</b>	<b>461</b>	<b>1 882</b>
<b>08 26</b>	<b>Schlutup</b>	<b>2 451</b>	<b>2 301</b>	<b>150</b>	<b>426</b>	<b>291</b>	<b>235</b>	<b>2 977</b>	<b>517</b>	<b>429</b>
09 27	Dänischb./Siems	2 096	2 028	68	484	272	138	2 506	578	455
09 28	Herrenwyk	1 642	1 462	180	403	146	160	1 948	478	279
09 29	Alt-Kücknitz	3 433	3 403	30	349	296	120	3 849	391	351
09 30	Pöppendorf	89	89	-	452	17	10	116	589	16
<b>09</b>	<b>Kücknitz</b>	<b>7 260</b>	<b>6 982</b>	<b>278</b>	<b>393</b>	<b>731</b>	<b>428</b>	<b>8 419</b>	<b>456</b>	<b>1 101</b>
10 31	Ivendorf	181	138	43	668	19	28	228	841	29
10 32	Alt-Travem.	5 320	5 023	297	451	333	301	5 954	505	403
10 33	Priwall	517	510	7	339	33	16	566	371	36
10 34	Teutendorf	71	70	1	597	8	15	94	790	6
10 35	Brodten	79	76	3	693	3	12	94	825	13
<b>10</b>	<b>Travemünde</b>	<b>6 168</b>	<b>5 817</b>	<b>351</b>	<b>447</b>	<b>396</b>	<b>372</b>	<b>6 936</b>	<b>502</b>	<b>487</b>
	unbekannt	206	174	32	x	18	14	238	x	35
<b>Hansestadt Lübeck</b>		<b>85 864</b>	<b>77 453</b>	<b>8 411</b>	<b>401</b>	<b>6 684</b>	<b>7 651</b>	<b>100 199</b>	<b>469</b>	<b>9 774</b>

\*) Nutzfahrzeuge: Lkw, Omnibusse, Zugmaschinen u. sonst. Kfz.

Quelle: TDS Informationstechnologie AG im Auftrag des Kraftfahrt-Bundesamtes und eigene Berechnungen

#### Erläuterung:

In den Bestandszahlen sind nach der seit dem 01.03.2007 geltenden Fahrzeugzulassungsverordnung nur noch die tatsächlich in Betrieb befindlichen Fahrzeuge einschl. der saisonbedingten Zulassungen ausgewiesen, die nur vorübergehend stillgelegten Kfz sind. 2006 waren im Bundesdurchschnitt 11,8 % der Pkw bzw. 12,2 % der Kfz insg. vorübergehend stillgelegt.

## 412 Entwicklung des Pkw-Bestandes 1990 - 2008 nach Stadtteilen

Stichtag 01.01.	1990	2000	2002	2004	2005	2006	2007	2008	2009		Veränderung 2009 / 2008 in %
									Anzahl	auf 1000 Einw.	
01 Innenstadt	5 729	5 217	5 467	5 681	6 015	6 223	6 232	5 203	5 230	384	+0,5
02 St.Jürgen	16 959	18 023	18 706	18 840	18 867	19 187	19 638	17 915	18 055	438	+0,8
03 Moisling	4 137	4 333	4 435	4 351	4 343	4 348	4 276	3 634	3 652	317	+0,5
04 Buntekuh	4 505	4 601	4 639	4 758	4 737	4 729	4 690	3 903	3 853	364	-1,3
05 St.Lorenz Süd	5 640	6 858	7 072	6 776	6 721	6 664	6 581	5 638	5 680	378	+0,7
06 St.Lorenz Nord	15 575	17 516	18 255	18 285	18 348	18 576	18 560	16 300	16 238	387	-0,4
07 St.Gertrud	16 849	18 494	18 864	18 683	18 592	18 959	19 012	17 036	17 071	407	+0,2
08 Schlutup	2 626	2 799	2 858	2 884	2 862	2 880	2 852	2 494	2 451	426	-1,7
09 Kücknitz	6 739	7 985	8 241	8 148	8 188	8 340	8 351	7 292	7 260	393	-0,4
10 Travemünde	4 683	5 823	6 202	6 502	6 619	6 758	6 765	6 109	6 168	447	+1,0
Standort unbekannt	169	764	659	390	324	163	81	318	206	x	x
<b>Hansestadt Lübeck</b>	<b>83 611</b>	<b>92 413</b>	<b>95 398</b>	<b>95 298</b>	<b>95 616</b>	<b>96 827</b>	<b>97 038</b>	<b>85 842</b>	<b>85 864</b>	<b>401</b>	<b>+2,7</b>
Standort außerhalb	250	975	811	869	822	203	-	-	-	x	x
<b>Insgesamt</b>	<b>83 861</b>	<b>93 388</b>	<b>96 209</b>	<b>96 167</b>	<b>96 438</b>	<b>97 030</b>	<b>97 038</b>	<b>85 842</b>	<b>85 864</b>	<b>401</b>	<b>+2,4</b>

Quelle: TDS Informationstechnologie AG im Auftrag des Kraftfahrt-Bundesamtes und eigene Berechnungen

Anmerkung:

In den Bestandszahlen sind nach der seit dem 01.03.2007 geltenden Fahrzeugzulassungsverordnung nur noch die tatsächlich in Betrieb befindlichen Fahrzeuge einschl. der saisonbedingten Zulassungen ausgewiesen, die nur vorübergehend stillgelegten Kfz sind nicht mehr enthalten.

2006 waren im Bundesdurchschnitt 11,8 % der Pkw bzw. 12,2 % der Kfz insg. vorübergehend stillgelegt.

## 413 Straßenverkehrsunfälle 1982 - 2007

Jahr	Verkehrs- unfälle insg.	dabei ...		Unfälle mit	
		getötete	verletzte	Verkehrsunfall- flucht	Alkohol- einwirkung
		Personen			
1982	7 105	20	1 731	1 302	549
1983	7 317	22	1 702	1 325	470
1984	7 609	10	1 719	1 442	477
1985	7 472	17	1 610	1 526	450
1986	7 813	17	1 746	1 612	428
1987	7 964	12	1 436	1 644	418
1988	7 813	9	1 492	1 641	395
1989	7 840	10	1 545	1 665	390
1990	8 603	14	1 678	1 864	395
1991	7 899	12	1 521	1 899	416
1992	6 370	4	1 459	1 637	299
1993	5 549	10	1 358	1 509	284
1994	6 264	10	1 332	1 419	244
1995	5 280	9	1 413	1 334	228
1996	4 834	8	1 285	1 368	209
1997	5 055	9	1 271	1 197	232
1998	4 903	7	1 353	1 298	205
1999	4 545	5	1 325	1 337	175
2000	4 132	3	1 478	1 433	202
2001	4 167	5	1 474	1 480	210
2002	4 310	7	1 516	1 469	195
2003	4 025	4	1 446	1 503	179
2004	4 235	4	1 330	1 343	166
2005	4 717	4	1 402	1 348	192
2006	4 497	4	1 363	1 715	195
2007	4 605	4	1 419	1 642	181

Quelle: Polizeidirektion Lübeck

## 4 Hafen und Verkehr

### 414 Straßenlänge 2004, in km

Klassifizierung	Straße (Fahrbahn)	straßenbegleitend			selbständig		
		Radweg	Rad- u. Fußweg	Fußweg	Radweg	Rad- u. Fußweg	Fußweg
In der Baulast der Hansestadt Lübeck:							
Klassifizierte Straßen							
Bundesstraßen	20,3	31,6	5,1	32,9			
davon Ortsdurchfahrt	20,3	30,4	2,3	31,7			
freie Strecke	-	1,2	2,8	1,2			
Landesstraßen	10,5	.	2,2	.			
davon Ortsdurchfahrt	10,5	11,7	1,7	16,0			
freie Strecke	-	.	0,6	.			
Kreisstraßen	108,4	59,5	25,1	101,0			
davon Ortsdurchfahrt	66,6	54,9	7,5	93,7			
freie Strecke	41,9	4,6	17,6	7,4			
Klassifizierte Straßen insgesamt	139,3	.	32,4	.			
davon Ortsdurchfahrt	97,4	96,9	11,5	141,3			
freie Strecke	41,9	.	20,9	.			
Nichtklassifizierte Straßen							
Innerortsstraßen	436,7	38,1	5,8	640,4	0,2	15,7	22,4
Außerortsstraßen	62,1	1,0	3,5	3,9	.	2,5	0,4
Feld- und Waldwege (Fahrwege)	50,2						
Nichtklassifizierte Straßen insgesamt	549,0	39,1	9,3	644,3		18,2	22,8
<b>Straßenlänge insgesamt in Baulast der Hansestadt Lübeck</b>	<b>688,3</b>	.	<b>41,7</b>	.		<b>18,2</b>	<b>22,8</b>

Quelle: Hansestadt Lübeck, Bereich Verkehr

#### Ortsdurchfahrt:

Die Ortsdurchfahrt ist der Teil der klassifizierten Straßen (Bundes-, Landes- oder Kreisstraßen), der innerhalb geschlossener Ortslagen, d.h. innerhalb des in offener oder geschlossener Bauweise zusammenhängend bebauten Gemeindegebietes liegt.

#### Straßenlast:

Die Hansestadt Lübeck ist als kreisfreie Stadt und Gemeinde mit über 20.000 Einwohner Träger der Straßenbaulast (mit Ausnahme der Bundesautobahn und freien Strecken der Bundesstraßen) sowie für die nicht klassifizierten Straßen (innerorts und außerorts) und für die Fahrwege in Wald und Feld. Ihr obliegen alle mit dem Bau und der Unterhaltung der Straße zusammenhängenden Aufgaben.

#### Freie Strecke:

Die freien Strecken ergeben sich aus den die Ortsdurchfahrten verbindenden Straßen.

## 415 Verkehrsleistungen der Stadtwerke Lübeck 1980 - 2006

Jahr	Busse - Anzahl -	Linien - Anzahl -	Linien- länge - in km -	Strecken- länge - in km -	Beförde- rungsfälle - in 1 000 -	Nutz- wagen-km - in 1 000 -
1980	169	19	294,6	183,4	41 650	9 636
1985	158	20	381,6	203,0	38 931	9 009
1990	159	23	418,5	240,7	39 718	9 196
1991	160	24	418,5	240,7	41 045	9 475
1992	175	24	422,5	240,7	42 216	9 438
1993	162	20	375,8	194,4	41 533	10 069
1994	173	20	382,8	200,4	42 353	10 198
1995	169	20	400,0	200,4	34 835 <sup>1)</sup>	10 585
1996	165	21	344,0	200,4	34 704	11 492
1997	154	20	344,0	200,4	32 470	11 695
1998	148	22	361,4	200,4	32 037	11 840
1999	148	23	372,2	203,0	32 009	11 972
2000	146	23	373,3	204,0	31 206	12 023
2001	154	19	314,1	190,0	27 962	9 665
2002	154	19	307,1	190,9	28 504	9 387
2003	144	19	309,8	190,4	27 399	9 125
2004	151	22 <sup>2)</sup>	297,6	183,6	26 977	8 937
2005	150	22	299,4	185,9	27 000	8 381
2006 <sup>3)</sup>	204	35	413,7	277,9	32 700	12 568

1) ab 1995: Änderung der Fahrtenhäufigkeit der Fahrkarten lt. Verkehrszählung

2) ab 2004: 4 Linien in Reinfeld

3) ab 2006: einschl. Lübeck-Travemünder-Verkehrsges. (LVG) und Härzer - mit den Vorjahren nicht vergleichbar

Quelle: Stadtwerke Lübeck, Stadtverkehr

## 416 Beförderungen auf den Priwallfähren 1985 - 2006

Jahr	Personen	PKW	Nutzfahr- zeuge	Zweiräder
1985	2 654 723	433 406	24 776	108 540
1990	2 590 606	470 442	24 540	66 994
1991	2 619 711	558 953	30 084	62 186
1992	3 823 535	792 414	27 580	411 396
1993	3 259 946	889 865	23 259	259 434
1994	4 190 141	981 640	28 980	448 944
1995	4 122 075	1 004 592	20 960	542 229
1996	4 169 037	1 079 421	15 572	466 417
1997	4 262 235	1 209 191	18 569	403 491
1998	4 770 304	1 348 443	16 968	522 849
1999	5 166 550	1 443 863	18 108	500 070
2000	5 119 109	1 425 005	26 000	537 236
2001	5 004 769	1 381 372	36 097	476 269
2002	5 182 000	1 149 000	25 000	18 000 *)
2003	4 875 900	1 014 000	9 000	18 000 *)
2004	5 503 200	1 416 000	9 000	8 000 *)
2005	4 443 300	1 091 000	12 000	12 000 *)
2006	3 642 000	856 000	12 000	99 000 **)

\*) ab Mitte 2002 dürfen Fahrräder kostenlos mitgeführt werden

\*\*\*) ab 2006 sind Fahrräder wieder kostenpflichtig

Quelle: Stadtwerke Lübeck, Stadtverkehr

417 Sozialversicherungspflichtig beschäftigte Einpendler - Juni 2007

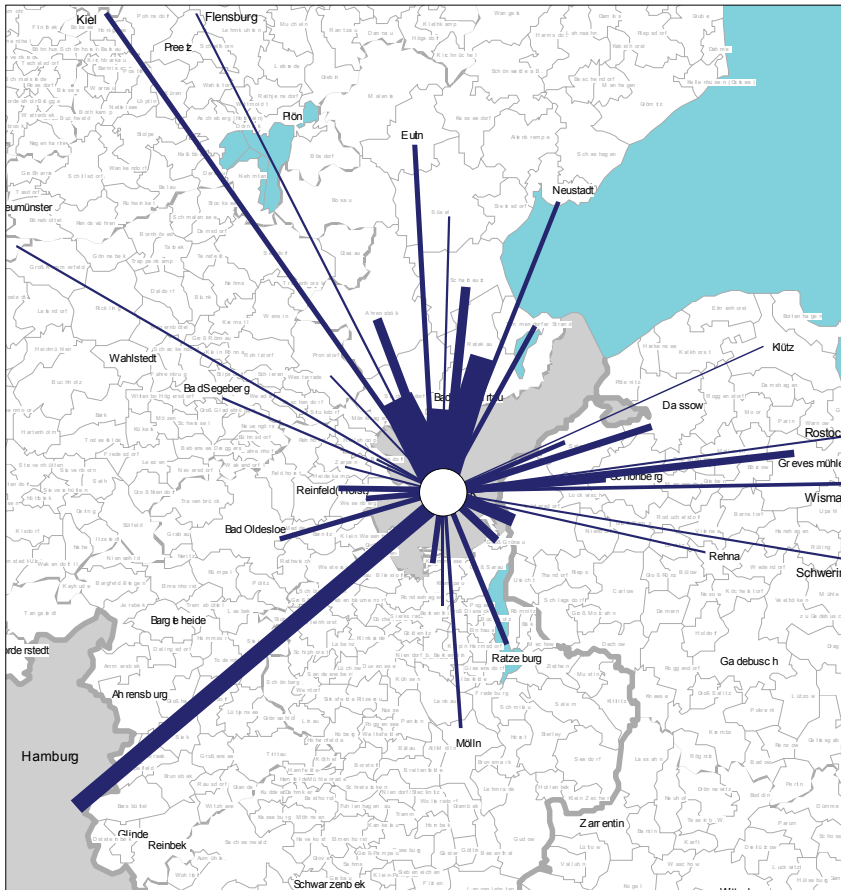

Einpendler nach Lünebeck 2002 - 2007

Herkunftsgemeinde	2002	2003	2004	2005	2006	2007
Beschäftigte am Wohnort	64 268	62 414	60 115	58 861	59 530	60 564
- Auspendler	16 617	16 162	16 115	16 381	16 840	17 209
+ Einpendler	32 650	32 629	32 810	33 071	34 278	35 439
= Beschäftigte am Arbeitsort	80 301	78 881	76 810	75 551	76 968	78 794
Einpendler insg.	32 650	32 629	32 810	33 071	34 278	35 439
<i>darunter aus ...</i>						
Stockelsdorf	2 949	2 855	2 821	2 824	2 866	2 962
Bad Schwartau, Stadt	3 083	3 008	2 881	2 809	2 805	2 866
Ratekau	2 123	2 089	2 091	2 095	2 105	2 162
Hamburg, Freie und Hansestadt	1 221	1 425	1 464	1 494	1 598	1 665
Lüdersdorf	1 094	1 099	1 071	1 078	1 125	1 161
Ahrensböök	825	834	804	857	856	862
Kiel, Landeshauptstadt	477	467	509	639	764	776
Scharbeutz	752	467	509	639	764	772
Groß Grönau	681	649	653	650	648	646
Dassow, Stadt	509	507	639	631	636	641
Ratzeburg, Stadt	501	487	498	524	563	594
Grevesmühlen	644	610	561	565	556	559
Selmsdorf	408	411	433	498	533	574
Reinfeld (Holstein), Stadt	518	498	499	488	523	541
Schönberg, Stadt	580	566	540	517	518	503
Krummesse	484	496	494	486	488	491

Quelle: Bundesagentur für Arbeit



## 418 Sozialversicherungspflichtig beschäftigte Auspendler - Juni 2007

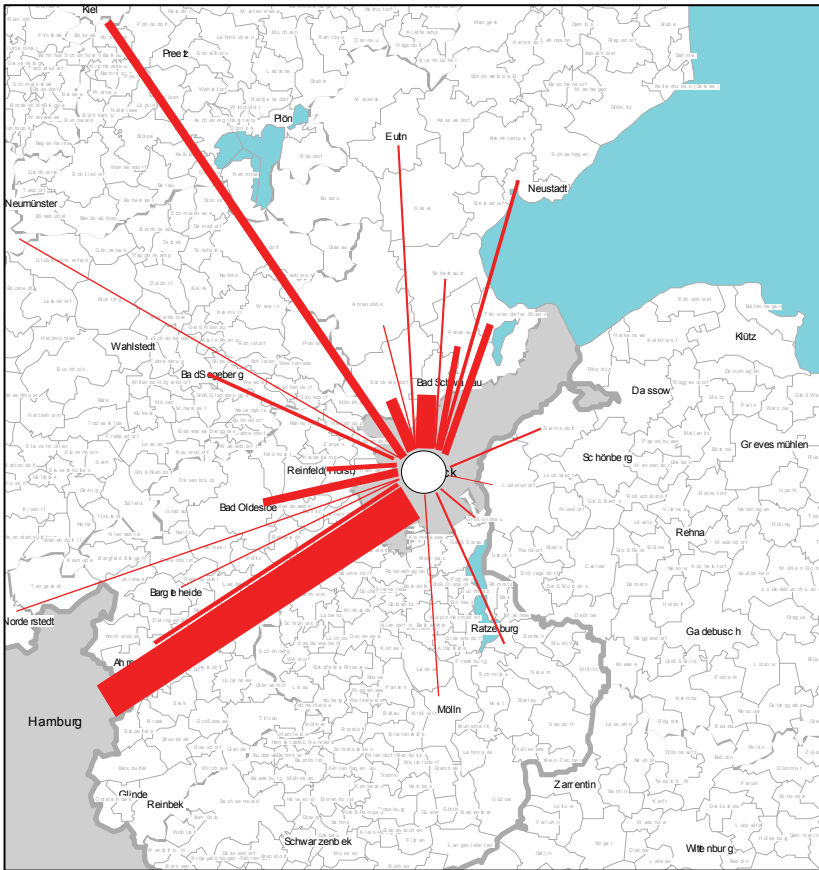

## Auspendler aus Lübeck 2002 - 2007

Zielgemeinde	2002	2003	2004	2005	2006	2007
Beschäftigte am Wohnort	64 268	62 414	60 115	58 861	59 530	60 564
- Auspendler	16 617	16 162	16 115	16 381	16 840	17 209
+ Einpendler	32 650	32 629	32 810	33 071	34 278	35 439
= Beschäftigte am Arbeitsort	80 301	78 881	76 810	75 551	76 968	78 794
Auspendler insg.	32 650	32 629	32 810	33 071	34 278	35 439
<i>darunter nach ...</i>						
Hamburg, Freie und Hansestadt	3 516	3 451	3 321	3 560	3 579	3 739
Bad Schwartau, Stadt	1 799	1 735	1 696	1 575	1 589	1 606
Stockelsdorf	1 189	1 108	1 035	1 006	1 053	1 089
Kiel, Landeshauptstadt	766	771	807	823	854	830
Bad Oldesloe, Stadt	713	761	725	713	733	729
Timmendorfer Strand	667	673	682	661	680	674
Ratekau	658	595	607	625	633	606
Ahrensburg, Stadt	368	341	395	483	511	512
Neustadt in Holstein, Stadt	341	345	349	349	349	381
Reinfeld (Holstein), Stadt	397	346	353	324	342	360
Groß Grönau	221	235	265	280	306	310
Eutin, Stadt	232	244	234	251	290	302
Bad Segeberg, Stadt	335	339	305	283	255	245
Selmsdorf	194	222	230	247	238	238
Ratzeburg, Stadt	176	201	186	182	178	179
Scharbeutz	177	184	170	169	191	161
Mölln, Stadt	135	129	151	149	140	153

Quelle: Bundesagentur für Arbeit

**419 Flughafen Lübeck-Blankensee 1998 - 2008**

Kategorie	1998	2000	2002	2003	2004	2005	2006	2007	2008
<b>Flugzeugbewegungen (Starts)</b>									
A: Gewerblich	7 408	6 832	7 046	8 456	10 046	8 838	9 180	8 686	9 330
- Linien- u. linienähnlicher Verk.	.	760	1 380	3 872	3 904	4 782	4 714	4 567	4 053
- Pauschalflugreiseverkehr	452	592	404	24	84	160	66	12	12
- Gewerblicher Schulflug	1 688	2 008	1 830	1 350	4 070	2 014	2 416	2 455	3 419
- sonstiger gewerblicher Verk.	5 268	3 472	3 432	3 210	1 988	1 882	1 984	1 652	1 846
B: Werkverkehr	20	0	84	88	76	72	110	106	28
E: Nichtkommerzieller Verkehr	28 576	23 874	16 362	12 022	10 652	11 072	9 852	8 686	7 923
<b>F: Gesamter Motorflug (A, B+E)</b>	<b>36 004</b>	<b>30 706</b>	<b>23 492</b>	<b>20 566</b>	<b>20 774</b>	<b>19 982</b>	<b>19 142</b>	<b>17 478</b>	<b>17 281</b>
G: Segelflug	8 060	5 850	6 260	7 158	5 166	5 182	3 034	3 622	2 794
H: Ultra-Leicht-Flugzeuge	72	162	250	200	162	212	164	480	1 250
<b>Fluggäste (Einsteigende)</b>									
A: Gewerblich	60 520	142 586	244 684	514 472	578 399	695 771	662 416	600 944	534 517
- Linien- u. linienähnlicher Verk.	.	67 322	191 444	502 004	560 252	669 353	647 282	595 256	527 013
- Pauschalflugreiseverkehr	45 676	63 578	44 458	3 468	11 523	19 954	7 314	403	1 255
- sonstiger gewerblicher Verk.	14 844	11 686	8 782	9 000	6 624	6 464	7 820	5 285	6 249
B: Werkverkehr	32	0	84	88	76	266	206	221	42
E: Nichtkommerzieller Verkehr	46 934	42 036	25 420	25 020	20 302	19 694	15 016	11 693	9 780
<b>F: Gesamt (A, B+E)</b>	<b>107 486</b>	<b>184 622</b>	<b>270 188</b>	<b>539 580</b>	<b>598 777</b>	<b>715 731</b>	<b>677 638</b>	<b>612 858</b>	<b>544 339</b>

Quelle: Flughafen Lübeck-Blankensee

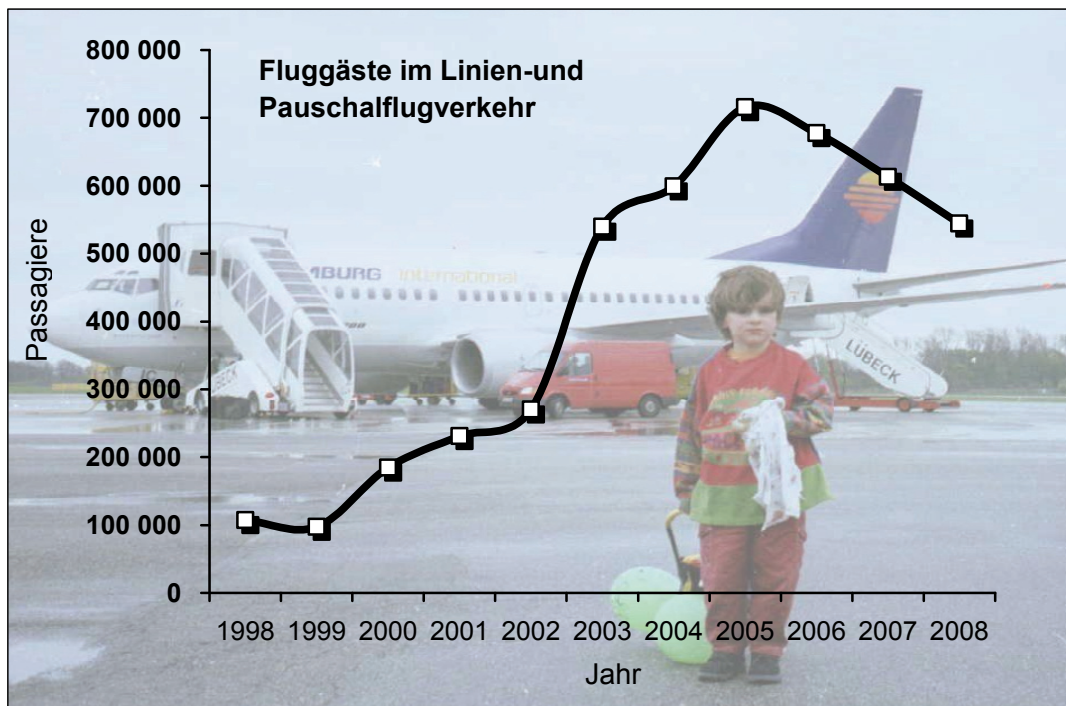

graphik: gb

Kapitel 5

## **5 Fremdenverkehr**

Gäste  
Übernachtungen  
Bettenauslastung  
Herkunftsländer



## 500 Fremdenverkehr 1996-2008, Lübeck insg.

Jahr Monat	Betriebe *)	Betten	Ankünfte		Übernachtungen		durchschn. Verweild. in Tagen		Betten- auslastg. in %	Übernacht- ungen pro Bett
			insg.	dar. Ausl.	insg.	dar. Ausl.	insg.	dar. Ausl.		
			Jahresd./ Monatsende							
<b>Jahreszahlen</b>										
1996	92	5 638	367 717	91 785	817 746	154 505	2,22	1,68	39,6	145,0
1997	94	5 401	363 089	97 647	772 643	154 116	2,13	1,58	39,2	143,1
1998	95	5 576	370 856	102 306	798 050	163 781	2,15	1,60	39,2	143,1
1999	100	5 868	380 464	100 483	825 440	161 073	2,17	1,60	38,5	140,7
2000	104	6 151	423 025	124 095	893 945	202 566	2,11	1,63	39,7	145,3
2001	102	5 976	417 647	123 493	876 025	209 447	2,10	1,70	40,2	146,6
2002	96	5 813	427 185	137 262	885 793	231 318	2,07	1,69	41,7	152,4
2003	95	5 932	446 696	142 599	934 701	238 634	2,09	1,67	43,2	157,6
2004	95	6 187	448 516	144 428	928 877	244 906	2,07	1,70	41,0	150,1
2005	92	6 229	452 929	143 127	949 193	248 994	2,10	1,74	41,7	152,4
2006	94	6 588	490 392	144 792	1 030 183	251 429	2,10	1,74	42,8	156,4
2007	92	6 998	517 611	149 968	1 082 847	258 519	2,09	1,72	42,4	154,7
2008	90	6 999	527 183	149 329	1 094 855	262 987	2,08	1,76	42,7	156,4
<b>Zu-/Abnahme in 2008</b>										
2007-2008	- 2	+ 1	+9 572	- 639	+12 008	+4 468	-0,02	+0,04	+0,35	+1,69
<b>Monatszahlen 2007</b>										
Januar	80	6 008	21 846	4 200	44 988	7 951	2,06	1,89	24,2	7,5
Februar	80	6 055	24 283	5 322	47 711	9 957	1,96	1,87	28,1	7,9
März	85	6 467	31 181	7 765	61 683	14 318	1,98	1,84	30,8	9,5
April	96	7 113	38 922	11 709	81 659	20 097	2,10	1,72	38,3	11,5
Mai	98	7 534	44 963	11 796	96 962	20 855	2,16	1,77	41,5	12,9
Juni	98	7 621	53 609	13 738	114 467	24 066	2,14	1,75	50,1	15,0
Juli	97	7 605	65 624	26 564	142 167	41 823	2,17	1,57	60,3	18,7
August	97	7 608	61 786	18 854	139 141	30 998	2,25	1,64	59,0	18,3
September	97	7 264	52 160	12 165	112 778	21 160	2,16	1,74	51,8	15,5
Oktober	95	6 903	42 855	12 393	88 955	20 931	2,08	1,69	41,6	12,9
November	88	6 902	38 533	11 794	69 939	20 107	1,82	1,70	33,8	10,1
Dezember	87	6 831	41 849	13 668	82 397	26 256	1,97	1,92	38,9	12,1
<b>Monatszahlen 2008</b>										
Januar	81	6 735	21 809	4 282	46 182	8 782	2,12	2,05	22,1	6,9
Februar	81	6 718	27 452	5 762	51 621	10 402	1,88	1,81	26,5	7,7
März	90	6 910	34 760	8 360	71 956	14 919	2,07	1,78	33,6	10,4
April	92	7 005	40 544	11 546	76 481	19 898	1,89	1,72	36,4	10,9
Mai	92	7 048	49 036	11 748	104 736	22 575	2,14	1,92	47,9	14,9
Juni	92	7 062	49 252	13 689	102 600	24 130	2,08	1,76	48,4	14,5
Juli	93	7 116	66 906	27 193	146 482	43 499	2,19	1,60	66,4	20,6
August	93	7 118	61 005	17 949	138 940	30 896	2,28	1,72	63,0	19,5
September	94	7 248	51 208	12 333	108 480	21 949	2,12	1,78	49,9	15,0
Oktober	91	7 135	45 130	11 468	95 403	20 000	2,11	1,74	43,1	13,4
November	89	6 955	36 948	10 826	70 481	20 028	1,91	1,85	33,8	10,1
Dezember	88	6 934	43 133	14 173	81 493	25 909	1,89	1,83	37,9	11,8

\*) mit mehr als acht Betten

Quelle: Hansestadt Lübeck, Bereich Logistik, Statistik und Wahlen

## 5 Fremdenverkehr

## 501 Fremdenverkehr 1996 - 2008, Lübeck ohne Travemünde

Jahr Monat	Betriebe *)	Betten	Ankünfte		Übernachtungen		durchschn. Verweild. in Tagen		Betten- ausstg. in %	Über- nachtg. pro Bett
			insg.	dar. Ausl.	insg.	dar. Ausl.	insg.	dar. Ausl.		
			Jahres- bzw. Monatssumme							
<b>Jahreszahlen</b>										
1996	56	3 495	285 084	86 623	531 125	144 805	1,86	1,67	41,5	152,0
1997	56	3 363	283 802	91 911	502 205	143 425	1,77	1,56	40,9	149,3
1998	56	3 401	284 023	96 344	505 969	151 809	1,78	1,58	40,8	148,8
1999	57	3 542	289 052	94 975	516 240	150 017	1,79	1,58	39,9	145,7
2000	60	3 819	331 610	118 284	588 025	191 463	1,77	1,62	42,1	154,0
2001	59	3 839	335 848	118 189	610 603	198 434	1,82	1,68	43,6	159,1
2002	56	3 778	347 848	131 559	630 695	217 711	1,81	1,65	45,7	166,9
2003	53	3 749	360 771	136 489	651 995	223 763	1,81	1,64	47,6	173,9
2004	52	3 836	357 787	138 251	646 628	229 749	1,81	1,66	46,1	168,6
2005	54	3 797	359 418	137 462	654 717	234 914	1,82	1,71	47,2	172,4
2006	54	3 956	366 261	138 355	672 216	236 215	1,84	1,71	46,6	169,9
2007	52	3 937	373 434	139 938	685 431	236 624	1,84	1,69	47,7	174,1
2008	54	3 989	380 864	137 884	681 512	230 814	1,79	1,67	46,7	170,8
<b>Zu-/Abnahme in 2008</b>										
2007-2008	+ 2	+ 52	+7 430	-2 054	-3 919	-5 810	-0,05	-0,02	-1,0	-3,3
<b>Monatszahlen 2007</b>										
Januar	50	3 866	15 740	3 984	31 547	7 565	2,00	1,90	26,3	8,2
Februar	49	3 901	17 343	5 087	32 628	9 473	1,88	1,86	29,9	8,4
März	51	3 899	21 750	7 403	40 274	13 595	1,85	1,84	33,3	10,3
April	53	3 988	28 276	11 156	53 651	18 827	1,90	1,69	44,8	13,5
Mai	53	3 999	32 249	11 165	62 293	19 407	1,93	1,74	50,2	15,6
Juni	53	4 001	36 735	12 497	68 666	21 435	1,87	1,72	57,2	17,2
Juli	52	3 950	49 413	24 900	81 888	37 325	1,66	1,50	66,9	20,7
August	52	3 962	44 977	17 613	80 008	28 125	1,78	1,60	65,1	20,2
September	52	3 953	35 913	11 221	68 221	19 283	1,90	1,72	57,5	17,3
Oktober	52	3 930	30 455	10 768	56 448	18 116	1,85	1,68	46,3	14,4
November	52	3 934	28 689	11 151	50 250	18 797	1,75	1,69	42,6	12,8
Dezember	52	3 864	31 894	12 993	59 557	24 676	1,87	1,90	49,7	15,4
<b>Monatszahlen 2008</b>										
Januar	52	3 994	15 457	4 078	29 931	8 213	1,94	2,01	24,2	7,5
Februar	53	3 952	19 170	5 346	33 777	9 308	1,76	1,74	29,5	8,5
März	54	3 945	23 838	7 775	44 434	13 873	1,86	1,78	36,3	11,3
April	54	3 970	28 818	10 005	52 198	16 595	1,81	1,66	43,8	13,1
Mai	54	3 983	35 067	10 481	65 647	18 899	1,87	1,80	53,2	16,5
Juni	54	3 994	35 175	12 615	60 889	20 353	1,73	1,61	50,8	15,2
Juli	54	4 017	50 865	25 528	86 309	38 710	1,70	1,52	69,3	21,5
August	54	4 017	43 585	16 388	75 405	25 630	1,73	1,56	60,6	18,8
September	55	4 034	36 753	11 330	64 591	18 885	1,76	1,67	53,4	16,0
Oktober	55	4 017	32 429	10 678	60 975	18 086	1,88	1,69	49,0	15,2
November	55	4 014	27 093	10 122	49 168	18 237	1,81	1,80	40,8	12,2
Dezember	55	3 933	32 614	13 538	58 188	24 025	1,78	1,77	47,7	14,8

\*) mit mehr als acht Betten

Quelle: Hansestadt Lübeck, Bereich Logistik, Statistik und Wahlen

## 502 Fremdenverkehr 1996 - 2008, Travemünde

Jahr Monat	Betriebe *)	Betten	Ankünfte		Übernachtungen		durchschn. Verweild. in Tagen		Betten- auslastg. in %	Übernach- tungen pro Bett
			insg.	dar. Ausl.	insg.	dar. Ausl.	insg.	dar. Ausl.		
Jahresd./ Monatsende		Jahres - bzw. Monatssumme								
<b>Jahreszahlen</b>										
1996	36	2 143	82 633	5 162	286 621	9 700	3,47	1,88	36,5	133,7
1997	38	2 038	79 287	5 736	270 438	10 691	3,41	1,86	36,4	132,7
1998	39	2 175	86 833	5 962	292 081	11 972	3,36	2,01	36,8	134,3
1999	43	2 326	91 412	5 508	309 200	11 056	3,38	2,01	36,4	132,9
2000	44	2 332	91 415	5 811	305 920	11 103	3,35	1,91	35,8	131,2
2001	43	2 138	81 799	5 304	265 422	11 013	3,24	2,08	33,9	124,1
2002	41	2 035	79 337	5 703	255 098	13 607	3,22	2,39	34,3	125,4
2003	42	2 184	85 925	6 110	282 706	14 871	3,29	2,43	35,4	129,4
2004	42	2 335	90 729	6 177	282 249	15 157	3,11	2,45	33,0	120,9
2005	38	2 432	93 511	5 665	294 476	14 080	3,15	2,49	33,2	121,1
2006	39	2 632	124 131	6 437	357 967	15 214	2,88	2,36	37,3	136,0
2007	40	3 061	144 177	10 030	397 416	21 895	2,76	2,18	35,6	129,8
2008	36	3 010	146 319	11 445	413 343	32 173	2,82	2,81	37,5	137,3
<b>Zu-/Abnahme in 2008</b>										
2007-2008	- 4	- 51	+2 142	+1 415	+15 927	+10 278	0,07	0,63	1,9	7,5
<b>Monatszahlen 2007</b>										
Januar	30	2 142	6 106	216	13 441	386	2,20	1,79	20,2	6,3
Februar	31	2 154	6 940	235	15 083	484	2,17	2,06	25,0	7,0
März	34	2 568	9 431	362	21 409	723	2,27	2,00	26,9	8,3
April	43	3 125	10 646	553	28 008	1 270	2,63	2,30	29,9	9,0
Mai	45	3 535	12 714	631	34 669	1 448	2,73	2,29	31,6	9,8
Juni	45	3 620	16 874	1 241	45 801	2 631	2,71	2,12	42,2	12,7
Juli	45	3 655	16 211	1 664	60 279	4 498	3,72	2,70	53,2	16,5
August	45	3 646	16 809	1 241	59 133	2 873	3,52	2,32	52,3	16,2
September	45	3 311	16 247	944	44 557	1 877	2,74	1,99	44,9	13,5
Oktober	43	2 973	12 400	1 625	32 507	2 815	2,62	1,73	35,3	10,9
November	36	2 968	9 844	643	19 689	1 310	2,00	2,04	22,1	6,6
Dezember	35	2 967	9 955	675	22 840	1 580	2,29	2,34	24,8	7,7
<b>Monatszahlen 2008</b>										
Januar	29	2 741	6 352	204	16 251	569	2,56	2,79	19,1	5,9
Februar	28	2 766	8 282	416	17 844	1 094	2,15	2,63	23,0	6,5
März	36	2 965	10 922	585	27 522	1 046	2,52	1,79	29,9	9,3
April	38	3 035	11 726	1 541	24 283	3 303	2,07	2,14	26,7	8,0
Mai	38	3 065	13 969	1 267	39 089	3 676	2,80	2,90	41,1	12,8
Juni	38	3 068	14 077	1 074	41 711	3 777	2,96	3,52	45,3	13,6
Juli	39	3 099	16 041	1 665	60 173	4 789	3,75	2,88	62,6	19,4
August	39	3 101	17 420	1 561	63 535	5 266	3,65	3,37	66,1	20,5
September	39	3 214	14 455	1 003	43 889	3 064	3,04	3,05	45,5	13,7
Oktober	36	3 118	12 701	790	34 428	1 914	2,71	2,42	35,6	11,0
November	34	2 941	9 855	704	21 313	1 791	2,16	2,54	24,2	7,2
Dezember	33	3 001	10 519	635	23 305	1 884	2,22	2,97	25,1	7,8

\*) mit mehr als acht Betten

Quelle: Hansestadt Lübeck, Bereich Logistik, Statistik und Wahlen

## 5 Fremdenverkehr

## 503 Fremdenverkehr nach Betriebsarten 1995 - 2008, Lübeck insg.

Betriebsarten		1995	2000	2005	2006	2007	2008
Hotels	Betriebe	34	33	25	24	22	25
	Betten	3 328	3 177	3 180	3 448	3 453	3 502
	Auslastung in %	40,6	42,5	46,6	47,1	48,1	47,5
	Gäste	249 235	269 166	282 413	311 946	325 336	334 722
	Übernachtungen	492 550	494 506	540 317	592 444	606 305	608 834
	Verweildauer in Tg.	1,98	1,84	1,91	1,90	1,86	1,82
Hotels garni	Betriebe	25	34	27	28	29	27
	Betten	726	1 167	1 065	1 206	1 242	1 220
	Auslastung in %	39,2	40,2	46,9	44,7	46,3	47,1
	Gäste	48 287	93 802	105 636	110 137	119 435	119 609
	Übernachtungen	103 786	171 528	182 197	196 838	209 746	210 518
	Verweildauer in Tg.	2,15	1,83	1,72	1,79	1,76	1,76
Gasthöfe	Betriebe	13	8	7	7	7	8
	Betten	335	157	150	154	150	153
	Auslastung in %	28,3	32,2	35,8	32,7	34,1	33,4
	Gäste	14 988	6 144	7 357	7 311	6 969	7 160
	Übernachtungen	34 534	18 510	19 621	18 390	18 696	18 715
	Verweildauer in Tg.	2,30	3,01	2,67	2,52	2,68	2,61
Hotels insg.	Betriebe	72	75	59	59	58	60
	Betten	4 389	4 501	4 395	4 808	4 845	4 875
	Auslastung in %	39,4	41,6	46,3	46,0	47,2	47,0
	Gäste	312 510	369 112	395 406	429 394	451 740	461 491
	Übernachtungen	630 870	684 544	742 135	807 672	834 747	838 067
	Verweildauer in Tg.	2,02	1,85	1,88	1,88	1,85	1,82
Heime / Sanatorien	Betriebe	10	12	11	11	11	9
	Betten	831	920	941	840	851	513
	Auslastung in %	40,0	37,7	32,1	33,2	30,0	37,7
	Gäste	16 877	22 762	22 043	20 566	19 529	16 389
	Übernachtungen	121 249	126 954	110 250	101 697	93 271	70 730
	Verweildauer in Tg.	7,18	5,58	5,00	4,94	4,78	4,32
Appartments	Betriebe	8	15	18	19	19	18
	Betten	192	392	563	582	940	1 286
	Auslastung in %	16,8	21,0	20,5	29,6	26,5	28,0
	Gäste	1 694	7 172	10 580	11 604	15 356	21 510
	Übernachtungen	11 829	30 093	42 153	62 915	90 993	131 644
	Verweildauer in Tg.	6,98	4,20	3,98	5,42	5,93	6,12
Jugend- herbergen	Betriebe	3	3	4	4	4	3
	Betten	332	338	331	357	362	325
	Auslastung in %	50,7	42,3	45,2	44,4	48,3	45,7
	Gäste	26 756	23 979	24 897	28 828	30 986	27 793
	Übernachtungen	61 422	52 354	54 619	57 899	63 836	54 414
	Verweildauer in Tg.	2,30	2,18	2,19	2,01	2,06	1,96
Parahotellerie insg. *)	Betriebe	21	30	33	34	34	30
	Betten	1 355	1 650	1 835	1 779	2 153	2 124
	Auslastung in %	39,3	34,7	30,9	34,3	31,6	33,0
	Gäste	45 327	53 913	57 520	60 998	65 871	65 692
	Übernachtungen	194 500	209 401	207 022	222 511	248 100	256 788
	Verweildauer in Tg.	4,29	3,88	3,60	3,65	3,77	3,91
Betriebe insg.	Betriebe	93	105	92	93	92	90
	Betten	5 744	6 151	6 230	6 587	6 998	6 999
	Auslastung in %	39,4	39,7	41,7	42,8	42,4	42,7
	Gäste	357 837	423 025	452 926	490 392	517 611	527 183
	Übernachtungen	825 370	893 945	949 157	1 030 183	1 082 847	1 094 855
	Verweildauer in Tg.	2,31	2,11	2,10	2,10	2,09	2,08

\*) Ferienheime, Sanatorien, Apartments und Ferienwohnungen, Jugendherbergen

Quelle: Hansestadt Lübeck, Bereich Logistik, Statistik und Wahlen



## 504 Fremdenverkehr nach Betriebsarten 1995 - 2008, Lübeck ohne Travemünde

Betriebsarten		1995	2000	2005	2006	2007	2008
Hotels	Betriebe	22	22	18	16	14	16
	Betten	2 299	2 289	2 210	2 188	2 178	2 234
	Auslastung in %	43,0	42,5	47,6	48,1	48,1	47,6
	Gäste	189 801	218 910	225 619	224 170	220 819	229 074
	Übernachtungen	330 934	356 372	384 250	383 808	382 363	389 086
	Verweildauer in Tg.	1,74	1,63	1,70	1,71	1,73	1,70
Hotels garni	Betriebe	18	23	21	22	23	23
	Betten	534	880	906	1 057	1 085	1 107
	Auslastung in %	43,4	41,6	48,5	45,5	47,5	46,6
	Gäste	41 813	82 542	99 420	103 961	113 029	113 329
	Übernachtungen	73 422	133 994	160 236	175 666	187 934	188 872
	Verweildauer in Tg.	1,76	1,62	1,61	1,69	1,66	1,67
Gasthöfe	Betriebe	8	5	5	5	5	5
	Betten	228	75	79	81	79	84
	Auslastung in %	37,7	18,7	26,4	23,6	24,1	25,2
	Gäste	11 181	2 826	4 030	4 095	3 825	4 006
	Übernachtungen	19 808	5 129	7 623	6 979	6 937	7 759
	Verweildauer in Tg.	1,77	1,81	1,89	1,70	1,81	1,94
Hotels insg.	Betriebe	48	50	44	43	42	44
	Betten	3 061	3 244	3 195	3 326	3 342	3 425
	Auslastung in %	38,0	41,7	47,3	46,7	47,3	46,7
	Gäste	242 795	304 278	329 069	332 226	337 673	346 409
	Übernachtungen	424 164	495 495	552 109	566 453	577 234	585 717
	Verweildauer in Tg.	1,75	1,63	1,68	1,71	1,71	1,69
Heime	Betriebe	4	4	4	4	4	3
	Betten	185	211	246	233	197	165
	Auslastung in %	65,8	54,4	52,6	52,2	54,6	50,1
	Gäste	4 013	4 606	5 350	4 972	4 560	4 176
	Übernachtungen	44 436	42 022	47 245	44 427	39 250	30 264
	Verweildauer in Tg.	11,07	9,12	8,83	8,94	8,61	7,25
Appartments u. Ferienwhg.	Betriebe	1	4	4	4	4	4
	Betten	16	68	64	74	75	75
	Auslastung in %	20,4	16,0	23,0	29,3	33,7	40,5
	Gäste	227	1 086	1 958	2 120	2 071	2 486
	Übernachtungen	1 193	3 978	5 380	7 909	9 212	11 117
	Verweildauer in Tg.	5,26	3,66	2,75	3,73	4,45	4,47
Jugend- herbergen	Betriebe	2	2	3	3	3	3
	Betten	280	295	292	323	323	325
	Auslastung in %	52,1	43,1	46,9	45,3	50,7	45,7
	Gäste	23 773	21 640	23 038	26 943	29 130	27 793
	Übernachtungen	53 263	46 530	49 983	53 427	59 735	54 414
	Verweildauer in Tg.	2,24	2,15	2,17	1,98	2,05	1,96
Parahotellerie insg. *)	Betriebe	7	10	11	11	11	10
	Betten	481	574	602	630	595	565
	Auslastung in %	56,3	44,0	46,7	46,0	49,8	46,3
	Gäste	28 013	27 332	30 346	34 035	35 761	34 455
	Übernachtungen	98 892	92 530	102 608	105 763	108 197	95 795
	Verweildauer in Tg.	3,53	3,39	3,38	3,11	3,03	2,78
Betriebe insg.	Betriebe	55	60	55	54	53	54
	Betten	3 542	3 818	3 797	3 956	3 937	3 990
	Auslastung in %	40,5	42,1	47,2	46,6	47,7	46,7
	Gäste	270 808	331 610	359 415	366 261	373 434	380 864
	Übernachtungen	523 056	588 025	654 717	672 216	685 431	681 512
	Verweildauer in Tg.	1,93	1,77	1,82	1,84	1,84	1,79

\*) Ferienheime, Sanatorien, Appartments- und Ferienwohnungen, Jugendherbergen

Quelle: Hansestadt Lübeck, Bereich Logistik, Statistik und Wahlen

## 5 Fremdenverkehr

### 505 Fremdenverkehr nach Betriebsarten 1995 - 2008, Travemünde

Betriebsarten		1995	2000	2005	2006	2007	2008
Hotels	Betriebe	12	11	7	8	8	9
	Betten	1 029	888	970	1 260	1 276	1 268
	Auslastung in %	43,0	42,5	44,1	45,4	48,1	47,4
	Gäste	59 434	50 256	56 794	87 776	104 517	105 648
	Übernachtungen	161 616	138 134	156 067	208 636	223 942	219 748
	Verweildauer in Tg.	2,72	2,75	2,75	2,38	2,14	2,08
Hotels garni	Betriebe	7	10	7	6	6	4
	Betten	192	286	159	149	157	113
	Auslastung in %	43,4	35,9	37,8	38,9	38,1	52,3
	Gäste	6 474	11 260	6 216	6 176	6 406	6 280
	Übernachtungen	30 364	37 534	21 961	21 172	21 812	21 646
	Verweildauer in Tg.	4,69	3,33	3,53	3,43	3,40	3,45
Gasthöfe	Betriebe	5	3	3	3	3	3
	Betten	107	82	71	74	71	70
	Auslastung in %	37,7	44,6	46,3	42,2	45,4	42,8
	Gäste	4 115	3 318	3 327	3 216	3 144	3 154
	Übernachtungen	14 726	13 381	11 998	11 411	11 759	10 956
	Verweildauer in Tg.	3,58	4,03	3,61	3,55	3,74	3,47
Hotels insg.	Betriebe	24	24	17	17	17	16
	Betten	1 328	1 256	1 200	1 483	1 504	1 451
	Auslastung in %	42,6	41,1	43,4	44,6	46,9	47,5
	Gäste	70 023	64 834	66 337	97 168	114 067	115 082
	Übernachtungen	206 706	189 049	190 026	241 219	257 513	252 350
	Verweildauer in Tg.	2,95	2,92	2,86	2,48	2,26	2,19
Heime	Betriebe	6	8	7	7	7	6
	Betten	646	709	694	607	654	348
	Auslastung in %	32,6	32,7	24,9	25,8	22,6	31,8
	Gäste	12 864	18 156	16 693	15 594	14 969	12 213
	Übernachtungen	76 813	84 932	63 005	57 270	54 021	40 466
	Verweildauer in Tg.	5,97	4,68	3,77	3,67	3,61	3,31
Apartments u. Ferienwhg.	Betriebe	7	11	15	15	15	14
	Betten	176	324	499	508	864	1 212
	Auslastung in %	16,5	22,0	20,2	29,7	25,9	27,2
	Gäste	1 467	6 086	8 622	9 484	13 285	19 024
	Übernachtungen	10 636	26 115	36 773	55 006	81 781	120 527
	Verweildauer in Tg.	7,25	4,29	4,27	5,80	6,16	6,34
Jugend- herbergen	Betriebe	1	1	1	1	1	-
	Betten	52	43	39	34	39	-
	Auslastung in %	43,0	37,0	32,6	36,0	28,8	-
	Gäste	2 983	2 339	1 859	1 885	1 856	-
	Übernachtungen	8 159	5 824	4 636	4 472	4 101	-
	Verweildauer in Tg.	2,74	2,49	2,49	2,37	2,21	-
Parahotellerie insg.	Betriebe	14	20	23	23	23	20
	Betten	874	1 076	1 232	1 149	1 557	1 560
	Auslastung in %	30,0	29,7	23,2	27,8	24,6	28,2
	Gäste	17 314	26 581	27 174	26 963	30 110	31 237
	Übernachtungen	95 608	116 871	104 414	116 748	139 903	160 993
	Verweildauer in Tg.	5,52	4,40	3,84	4,33	4,65	5,15
Betriebe insg.	Betriebe	38	44	40	40	40	36
	Betten	2 202	2 332	2 432	2 632	3 061	3 011
	Auslastung in %	37,6	35,8	33,2	37,3	35,6	37,5
	Gäste	87 337	91 415	93 511	124 131	144 177	146 319
	Übernachtungen	302 314	305 920	294 440	357 967	397 416	413 343
	Verweildauer in Tg.	3,46	3,35	3,15	2,88	2,76	2,82

\*) Ferienheime, Sanatorien, Apartments- und Ferienwohnungen, Jugendherbergen

Quelle: Hansestadt Lübeck, Bereich Logistik, Statistik und Wahlen

## 506 Ankünfte und Übernachtungen 2008 nach Herkunftsländern, Lübeck insg.

Herkunftsland	Lübeck insg				
	Ankünfte	Veränderung z. Vorjahr %	Übernach- tungen	Veränderung z. Vorjahr %	Aufenthaltsd. in Tagen
<b>Deutschland</b>	<b>377 854</b>	<b>2,8</b>	<b>831 868</b>	<b>0,9</b>	<b>2,2</b>
Belgien	1 817	- 2,1	3 175	- 2,7	1,7
Bulgarien	164	x	419	x	2,6
Dänemark	20 406	12,2	35 923	10,8	1,8
Estland	1 011	6,2	1 314	4,8	1,3
Finnland	7 379	7,0	10 406	- 7,0	1,4
Frankreich	3 630	- 5,5	6 936	5,6	1,9
Griechenland	273	- 36,4	535	- 40,1	2,0
Großbrit. und Nordirland	7 244	- 7,8	13 893	- 7,5	1,9
Republik Irland	374	- 21,6	828	- 19,1	2,2
Island	192	21,5	512	17,7	2,7
Italien	7 689	- 17,0	13 006	- 17,0	1,7
Lettland	218	- 63,7	359	- 55,7	1,6
Litauen	182	- 52,5	323	- 28,5	1,8
Luxemburg	457	8,0	1 008	12,6	2,2
Malta	40	- 51,8	66	- 67,6	1,7
Niederlande	7 224	42,8	20 260	120,5	2,8
Norwegen	9 855	2,9	17 629	6,3	1,8
Österreich	2 392	17,6	4 911	15,2	2,1
Polen	2 337	63,2	4 028	53,6	1,7
Portugal	181	- 22,3	772	3,1	4,3
Rumänien	233	x	296	x	1,3
Rußland	2 481	34,0	5 106	35,6	2,1
Schweden	57 264	- 6,1	85 226	- 6,1	1,5
Schweiz	4 128	- 8,4	8 648	- 4,3	2,1
Slowakische Republik	92	- 22,0	210	- 5,0	2,3
Slowenien	80	- 8,0	116	- 35,9	1,5
Spanien	1 695	8,4	3 388	- 3,4	2,0
Tschechische Republik	383	1,6	653	- 24,6	1,7
Türkei	210	- 6,7	435	- 35,0	2,1
Ukraine	98	44,1	208	40,5	2,1
Ungarn	213	- 57,0	568	- 54,7	2,7
Zypern	36	44,0	62	1,6	1,7
sonstiges Europa	1 183	18,1	2 338	2,5	2,0
<b>europ. Ausland insg.</b>	<b>141 161</b>	<b>0,1</b>	<b>243 557</b>	<b>3,1</b>	<b>1,7</b>
Republik Südafrika	77	- 18,9	218	12,4	2,8
sonst. afrikanische Länder	255	- 18,0	797	3,8	3,1
<b>Afrika insgesamt</b>	<b>332</b>	<b>- 18,2</b>	<b>1 015</b>	<b>5,5</b>	<b>3,1</b>
Kanada	575	21,8	1 193	11,6	2,1
Vereinigte Staaten	2 898	- 13,2	6 843	- 12,6	2,4
Mittelamerika u. Karibik	125	- 70,5	344	- 49,9	2,8
Brasilien	273	0,7	756	38,7	2,8
sonst. südamerik. Länder	192	- 24,7	538	- 10,0	2,8
<b>Amerika insgesamt</b>	<b>4 063</b>	<b>- 14,6</b>	<b>9 674</b>	<b>- 9,8</b>	<b>2,4</b>
Arabische Golfstaaten	146	- 18,4	530	- 24,7	3,6
VR China u. Hongkong	625	18,8	1 470	- 40,8	2,4
Indien	202	71,2	861	169,1	4,3
Israel	222	2,8	483	1,9	2,2
Japan	846	- 30,9	1 769	- 31,8	2,1
Südkorea	448	279,7	526	100,8	1,2
Taiwan	86	26,5	175	52,2	2,0
sonst. asiatische Länder	341	- 24,6	1 094	- 31,1	3,2
<b>Asien insgesamt</b>	<b>2 916</b>	<b>0,5</b>	<b>6 908</b>	<b>- 19,1</b>	<b>2,4</b>
Australien	3 257	- 2,9	8 002	- 21,0	2,5
Neuseeland, Ozeanien	6 173	- 1,3	14 910	- 20,1	2,4
<b>AUS, NZL, OCE insges.</b>	<b>9 430</b>	<b>- 1,8</b>	<b>22 912</b>	<b>- 20,4</b>	<b>2,4</b>
ohne Angabe	114	- 23,5	209	- 16,7	1,8
<b>Ausland insgesamt</b>	<b>149 329</b>	<b>- 0,4</b>	<b>262 987</b>	<b>1,7</b>	<b>1,8</b>
<b>Gesamtergebnis</b>	<b>527 183</b>	<b>1,8</b>	<b>1 094 855</b>	<b>1,1</b>	<b>2,1</b>

Quelle: Hansestadt Lübeck, Bereich Logistik, Statistik und Wahlen

## 507 Ankünfte und Übernachtungen 2008 nach Herkunftsländern, Lübeck ohne Travemünde

Herkunftsland	Lübeck (ohne Travemünde)				
	Ankünfte	Veränderung z. Vorjahr %	Übernach- tungen	Veränderung z. Vorjahr %	Aufenthaltsd. in Tagen
<b>Deutschland</b>	<b>242 980</b>	<b>4,1</b>	<b>450 698</b>	<b>0,4</b>	<b>1,9</b>
Belgien	1 661	- 2,2	2 685	- 6,3	1,6
Bulgarien	122	x	333	x	2,7
Dänemark	18 960	9,6	32 854	7,9	1,7
Estland	940	4,3	1 164	0,1	1,2
Finnland	6 341	1,6	8 869	- 12,1	1,4
Frankreich	3 438	- 5,3	6 499	5,7	1,9
Griechenland	243	- 38,8	393	- 50,8	1,6
Großbrit. und Nordirland	6 965	- 2,6	12 968	- 3,8	1,9
Republik Irland	358	- 23,2	801	- 18,9	2,2
Island	192	45,5	512	25,5	2,7
Italien	7 468	- 15,5	12 514	- 16,1	1,7
Lettland	118	- 75,5	185	- 69,0	1,6
Litauen	175	- 51,9	304	- 28,1	1,7
Luxemburg	353	6,0	508	- 19,5	1,4
Malta	40	29,0	66	- 42,6	1,7
Niederlande	5 066	16,8	8 092	13,6	1,6
Norwegen	9 578	5,5	16 814	11,8	1,8
Österreich	1 707	5,6	3 335	9,0	2,0
Polen	1 682	37,6	3 035	41,2	1,8
Portugal	178	- 17,2	769	8,8	4,3
Rumänien	208	x	240	x	1,2
Rußland	2 195	41,1	4 454	40,6	2,0
Schweden	55 479	- 5,9	81 875	- 5,9	1,5
Schweiz	3 280	- 9,5	6 194	- 9,8	1,9
Slowakische Republik	92	- 8,0	210	12,9	2,3
Slowenien	63	26,0	90	- 37,5	1,4
Spanien	1 607	14,5	3 178	1,8	2,0
Tschechische Republik	355	12,7	601	- 16,3	1,7
Türkei	194	- 2,5	397	- 35,4	2,0
Ukraine	87	81,3	186	64,6	2,1
Ungarn	197	- 56,6	538	- 54,5	2,7
Zypern	36	125,0	62	31,9	1,7
sonstiges Europa	712	- 9,8	1 651	- 13,2	2,3
<b>europ. Ausland insg.</b>	<b>130 090</b>	<b>- 1,4</b>	<b>212 376</b>	<b>- 1,8</b>	<b>1,6</b>
Republik Südafrika	74	- 14,0	207	26,2	2,8
sonst. afrikanische Länder	236	7,3	760	17,1	3,2
<b>Afrika insgesamt</b>	<b>310</b>	<b>1,3</b>	<b>967</b>	<b>18,9</b>	<b>3,1</b>
Kanada	541	32,3	1 127	18,8	2,1
Vereinigte Staaten	2 762	- 9,8	6 470	- 11,6	2,3
Mittelamerika u. Karibik	116	- 68,2	330	- 41,3	2,8
Brasilien	264	15,3	732	49,7	2,8
sonst. südamerik. Länder	175	- 11,6	477	- 3,0	2,7
<b>Amerika insgesamt</b>	<b>3 858</b>	<b>- 9,5</b>	<b>9 136</b>	<b>- 6,9</b>	<b>2,4</b>
Arabische Golfstaaten	141	- 7,2	514	- 18,7	3,6
VR China u. Hongkong	596	23,7	1 406	- 41,4	2,4
Indien	194	71,7	847	168,9	4,4
Israel	218	21,1	479	21,3	2,2
Japan	828	- 29,8	1 731	- 31,3	2,1
Südkorea	445	308,3	513	112,9	1,2
Taiwan	82	51,9	159	74,7	1,9
sonst. asiatische Länder	313	- 21,0	988	- 32,9	3,2
<b>Asien insgesamt</b>	<b>2 817</b>	<b>5,7</b>	<b>6 637</b>	<b>- 17,7</b>	<b>2,4</b>
Australien	608	14,7	1 354	6,1	2,2
Neuseeland, Ozeanien	106	- 3,6	186	- 17,7	1,8
<b>AUS, NZL, OCE insges.</b>	<b>714</b>	<b>11,6</b>	<b>1 540</b>	<b>2,5</b>	<b>2,2</b>
ohne Angabe	95	- 27,5	158	- 29,1	1,7
<b>Ausland insgesamt</b>	<b>137 884</b>	<b>- 1,5</b>	<b>230 814</b>	<b>- 2,5</b>	<b>1,7</b>
<b>Gesamtergebnis</b>	<b>380 864</b>	<b>2,0</b>	<b>681 512</b>	<b>- 0,6</b>	<b>1,8</b>

Quelle: Hansestadt Lübeck, Bereich Logistik, Statistik und Wahlen

## 508 Ankünfte und Übernachtungen 2008 nach Herkunftsländern, Travemünde

Herkunftsland	Travemünde				
	Ankünfte	Veränderung z. Vorjahr %	Übernach- tungen	Veränderung z. Vorjahr %	Aufenthaltsd. in Tagen
<b>Deutschland</b>	<b>134 874</b>	<b>0,5</b>	<b>381 170</b>	<b>1,5</b>	<b>2,8</b>
Belgien	156	- 0,6	490	23,4	3,1
Bulgarien	42	x	86	x	2,0
Dänemark	1 446	62,7	3 069	54,1	2,1
Estland	71	39,2	150	64,8	2,1
Finnland	1 038	59,0	1 537	40,0	1,5
Frankreich	192	- 9,4	437	4,8	2,3
Griechenland	30	- 6,3	142	51,1	4,7
Großbrit. und Nordirland	279	- 60,4	925	- 39,8	3,3
Republik Irland	16	45,5	27	- 22,9	1,7
Island	-	- 100,0	-	- 100,0	-
Italien	221	- 48,4	492	- 35,0	2,2
Lettland	100	- 16,7	174	- 18,3	1,7
Litauen	7	- 63,2	19	- 34,5	2,7
Luxemburg	104	15,6	500	89,4	4,8
Malta	-	- 100,0	-	- 100,0	-
Niederlande	2 158	199,3	12 168	489,8	5,6
Norwegen	277	- 44,4	815	- 47,6	2,9
Österreich	685	63,9	1 576	31,0	2,3
Polen	655	211,9	993	109,9	1,5
Portugal	3	- 83,3	3	- 92,9	1,0
Rumänien	25	x	56	x	2,2
Rußland	286	- 3,1	652	8,8	2,3
Schweden	1 785	- 11,3	3 351	- 10,5	1,9
Schweiz	848	- 4,3	2 454	12,8	2,9
Slowakische Republik	-	- 100,0	-	- 100,0	-
Slowenien	17	- 54,1	26	- 29,7	1,5
Spanien	88	- 44,7	210	- 45,6	2,4
Tschechische Republik	28	- 54,8	52	- 64,9	1,9
Türkei	16	- 38,5	38	- 29,6	2,4
Ukraine	11	- 45,0	22	- 37,1	2,0
Ungarn	16	- 61,0	30	- 58,3	1,9
Zypern	-	- 100,0	-	- 100,0	-
sonstiges Europa	471	121,1	687	81,7	1,5
<b>europ. Ausland insg.</b>	<b>11 071</b>	<b>21,8</b>	<b>31 181</b>	<b>55,5</b>	<b>2,8</b>
Republik Südafrika	3	- 66,7	11	- 63,3	3,7
sonst. afrikanische Länder	19	- 79,1	37	- 68,9	1,9
<b>Afrika insgesamt</b>	<b>22</b>	<b>- 78,0</b>	<b>48</b>	<b>- 67,8</b>	<b>2,2</b>
Kanada	34	- 46,0	66	- 45,0	1,9
Vereinigte Staaten	136	- 50,9	373	- 27,6	2,7
Mittelamerika u. Karibik	9	- 84,7	14	- 88,7	1,6
Brasilien	9	- 78,6	24	- 57,1	2,7
sonst. südamerik. Länder	17	- 70,2	61	- 42,5	3,6
<b>Amerika insgesamt</b>	<b>205</b>	<b>- 58,8</b>	<b>538</b>	<b>- 41,6</b>	<b>2,6</b>
Arabische Golfstaaten	5	- 81,5	16	- 77,8	3,2
VR China u. Hongkong	29	- 34,1	64	- 22,9	2,2
Indien	8	60,0	14	180,0	1,8
Israel	4	- 88,9	4	- 94,9	1,0
Japan	18	- 59,1	38	- 49,3	2,1
Südkorea	3	- 66,7	13	- 38,1	4,3
Taiwan	4	- 71,4	16	- 33,3	4,0
sonst. asiatische Länder	28	- 50,0	106	- 7,0	3,8
<b>Asien insgesamt</b>	<b>99</b>	<b>- 57,9</b>	<b>271</b>	<b>- 42,7</b>	<b>2,7</b>
Australien	26	- 70,8	80	- 68,8	3,1
Neuseeland, Ozeanien	3	50,0	4	- 69,2	1,3
<b>AUS, NZL, OCE insges.</b>	<b>29</b>	<b>- 68,1</b>	<b>84</b>	<b>- 68,8</b>	<b>2,9</b>
ohne Angabe	19	5,6	51	82,1	2,7
<b>Ausland insgesamt</b>	<b>11 445</b>	<b>14,1</b>	<b>32 173</b>	<b>46,9</b>	<b>2,8</b>
<b>Gesamtergebnis</b>	<b>146 319</b>	<b>1,5</b>	<b>413 343</b>	<b>4,0</b>	<b>2,8</b>

Quelle: Hansestadt Lübeck, Bereich Logistik, Statistik und Wahlen

## 509 Ankünfte und Übernachtungen 1995 - 2008 nach ausgewählten Herkunftsländern

Herkunftsgebiete	1995	2000	2005	2006	2007	2008	Zu-/Abn. z.Vj. in %
<b>Lübeck insgesamt</b>	<b>357 837</b>	<b>423 025</b>	<b>452 929</b>	<b>490 392</b>	<b>517 611</b>	<b>527 183</b>	<b>1,85</b>
dar. aus dem Ausland	87 055	124 095	143 127	144 792	149 968	149 329	-0,43
in Prozent	24,3	29,3	31,6	29,5	29,0	28,3	X
nach Ländern							
<b>Bundesrepublik Deutschland</b>	<b>270 782</b>	<b>298 930</b>	<b>309 802</b>	<b>345 600</b>	<b>367 643</b>	<b>377 854</b>	<b>2,78</b>
<b>Europäisches Ausland</b>	<b>80 656</b>	<b>115 075</b>	<b>134 124</b>	<b>134 523</b>	<b>141 021</b>	<b>141 161</b>	<b>0,10</b>
darunter:							
Schweden	35 599	55 910	62 440	60 433	60 968	57 264	-6,08
Dänemark	10 960	12 282	14 655	16 370	18 181	20 406	12,24
Norwegen	7 000	10 666	10 423	9 270	9 574	9 855	2,94
Italien	2 655	3 932	8 639	9 055	9 265	7 689	-17,01
Finnland	5 864	6 465	6 060	5 386	6 896	7 379	7,00
Großbritannien u. Nordirland	2 480	4 999	8 938	8 115	7 855	7 244	-7,78
Niederlande	3 394	3 996	4 582	5 225	5 059	7 224	42,80
Schweiz	1 950	2 853	3 593	3 872	4 509	4 128	-8,45
Frankreich	2 251	3 333	3 253	3 294	3 842	3 630	-5,52
<b>Afrika insgesamt :</b>	<b>172</b>	<b>365</b>	<b>498</b>	<b>389</b>	<b>406</b>	<b>332</b>	<b>-18,23</b>
<b>Amerika insgesamt :</b>	<b>3 193</b>	<b>4 968</b>	<b>4 285</b>	<b>5 488</b>	<b>4 760</b>	<b>4 063</b>	<b>-14,64</b>
darunter USA	2 657	3 820	3 192	3 903	3 338	2 898	-13,18
<b>Asien insgesamt :</b>	<b>2 487</b>	<b>3 085</b>	<b>3 248</b>	<b>3 424</b>	<b>2 901</b>	<b>2 916</b>	<b>0,52</b>
dar. Japan	1 393	1 550	1 521	1 555	1 224	846	-30,88
China	.	.	.	474	526	625	18,82
<b>Australien insgesamt :</b>	<b>397</b>	<b>561</b>	<b>919</b>	<b>911</b>	<b>731</b>	<b>743</b>	<b>1,64</b>
ohne Angabe	150	41	53	57	149	114	-23,49
<b>Lübeck insgesamt</b>	<b>825 370</b>	<b>893 945</b>	<b>949 193</b>	<b>1 030 183</b>	<b>1 082 847</b>	<b>1 094 855</b>	<b>1,11</b>
dar. von Ausländern	155 541	202 566	248 994	251 429	258 519	262 987	1,73
in Prozent	18,8	22,7	26,2	24,4	23,9	24,0	X
nach Ländern							
<b>Bundesrepublik Deutschland</b>	<b>669 829</b>	<b>691 379</b>	<b>700 199</b>	<b>778 754</b>	<b>824 328</b>	<b>831 868</b>	<b>0,91</b>
<b>Europäisches Ausland</b>	<b>137 430</b>	<b>185 680</b>	<b>229 484</b>	<b>229 402</b>	<b>236 266</b>	<b>243 557</b>	<b>3,09</b>
darunter:							
Schweden	53 176	83 497	96 231	89 779	90 749	85 226	-6,09
Dänemark	19 625	20 351	26 019	30 906	32 434	35 923	10,76
Niederlande	4 457	4 726	8 756	10 883	9 189	20 260	120,48
Norwegen	12 995	16 499	17 261	15 111	16 588	17 629	6,28
Großbritannien u. Nordirland	6 058	8 951	17 340	15 464	15 018	13 893	-7,49
Italien	4 128	5 356	14 543	15 639	15 670	13 006	-17,00
Finnland	8 447	11 912	13 373	11 282	11 191	10 406	-7,01
Schweiz	4 130	5 205	6 762	7 254	9 040	8 648	-4,34
Frankreich	5 220	6 154	5 577	5 664	6 568	6 936	5,60
<b>Afrika insgesamt :</b>	<b>600</b>	<b>855</b>	<b>1 452</b>	<b>820</b>	<b>962</b>	<b>1 015</b>	<b>5,51</b>
<b>Amerika insgesamt :</b>	<b>6 994</b>	<b>9 216</b>	<b>9 155</b>	<b>11 419</b>	<b>10 729</b>	<b>9 674</b>	<b>-9,83</b>
dar. U S A	5 774	7 068	6 867	7 913	7 831	6 843	-12,62
<b>Asien insgesamt :</b>	<b>9 335</b>	<b>5 604</b>	<b>6 489</b>	<b>7 538</b>	<b>8 540</b>	<b>6 908</b>	<b>-19,11</b>
dar. Japan	3 483	2 566	2 603	2 828	2 594	1 769	-31,80
China	.	.	.	1 344	2 484	1 470	-40,82
<b>Australien insgesamt :</b>	<b>842</b>	<b>1 152</b>	<b>2 341</b>	<b>2 170</b>	<b>1 771</b>	<b>1 624</b>	<b>-8,30</b>
ohne Angabe	340	59	73	80	251	209	-16,73

Quelle: Hansestadt Lübeck, Bereich Logistik, Statistik und Wahlen

## 510 Fremdenverkehr 2007 und 2008 nach Betriebsgrößen in Lübeck (nur Hotelgewerbe)

Betriebe mit ...	Lübeck insgesamt	davon		Lübeck insgesamt	davon		
		HL o. Trvmd.	Travemünde		HL o. Trvmd.	Travemünde	
		2007			2008		
<b>100 u. m. Betten</b>	Betriebe	16	12	4	16	12	4
	Betten	3 551	2 410	1 141	3 519	2 403	1 116
	Auslastung in %	48,2	48,1	48,5	47,5	47,3	47,8
	Gäste	345 151	247 523	97 628	343 673	247 834	95 839
	Übernachtungen	624 744	422 781	201 963	609 511	414 695	194 816
	Verweildauer in Tg.	1,81	1,71	2,07	1,77	1,67	2,03
<b>30 bis 99 Betten</b>	Betriebe	22	14	8	20	14	6
	Betten	911	622	289	874	636	238
	Auslastung in %	48,0	49,7	44,3	48,5	48,4	48,8
	Gäste	80 720	66 673	14 047	80 695	66 841	13 854
	Übernachtungen	159 606	112 876	46 730	154 716	112 348	42 368
	Verweildauer in Tg.	1,98	1,69	3,33	1,92	1,68	3,06
<b>9 bis 29 Betten</b>	Betriebe	20	15	5	23	18	5
	Betten	382	308	74	481	385	96
	Auslastung in %	36,1	37,0	32,7	42,1	41,8	43,3
	Gäste	25 869	23 477	2 392	37 123	31 734	5 389
	Übernachtungen	50 397	41 577	8 820	73 840	58 674	15 166
	Verweildauer in Tg.	1,95	1,77	3,69	1,99	1,85	2,81
<b>Hotelgewerbe insgesamt</b>	Betriebe	58	41	17	59	44	15
	Betten	4 844	3 340	1 504	4 874	3 424	1 450
	Auslastung in %	47,2	47,3	46,9	47,1	46,9	47,7
	Gäste	451 740	337 673	114 067	461 491	346 409	115 082
	Übernachtungen	834 747	577 234	257 513	838 067	585 717	252 350
	Verweildauer in Tg.	1,85	1,71	2,26	1,82	1,69	2,19

Quelle: Hansestadt Lübeck, Bereich Logistik, Statistik und Wahlen

Anteil am Bettenbestand

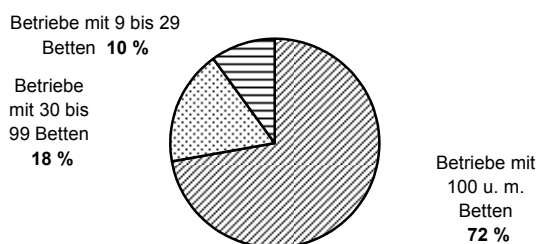

Anteil an den Übernachtungen

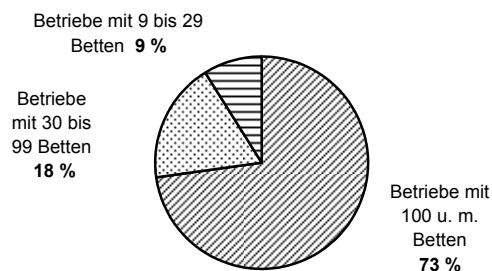

**511 Bettenangebot 2007 / 2008**

Monat	Lübeck ohne Travemünde				Travemünde			
	Hotellerie *)		Parahotellerie **)		Hotellerie *)		Parahotellerie **)	
	angebotene Betten	in %	angebotene Betten	in %	angebotene Betten	in %	angebotene Betten	in %
Jan 07	3 251	95,0	615	98,9	1 382	89,3	760	49,2
Feb 07	3 279	96,0	622	100,0	1 399	90,0	755	49,2
Mrz 07	3 290	96,4	609	97,4	1 480	95,2	1088	58,5
Apr 07	3 354	98,2	634	99,4	1 535	98,7	1590	85,7
Mai 07	3 361	98,4	638	100,0	1 546	99,7	1989	98,3
Jun 07	3 364	98,6	637	99,8	1 543	99,5	2077	99,1
Jul 07	3 382	98,7	568	99,6	1 562	99,9	2093	99,9
Aug 07	3 392	99,0	570	100,0	1 544	98,8	2102	99,6
Sep 07	3 390	98,7	563	98,8	1 544	98,8	1767	83,5
Okt 07	3 367	98,0	563	98,8	1 536	99,7	1437	89,9
Nov 07	3 369	98,1	565	100,0	1 474	96,9	1494	93,3
Dez 07	3 303	96,2	561	99,3	1 492	98,1	1475	92,7
Jan 08	3 425	96,3	563	99,3	1 312	85,1	1429	88,9
Feb 08	3 368	94,8	563	98,4	1 371	89,0	1395	87,3
Mrz 08	3 389	95,0	561	99,1	1 481	95,9	1484	93,4
Apr 08	3 409	95,6	561	100,0	1 506	98,6	1529	96,0
Mai 08	3 422	98,2	561	100,0	1 506	100,0	1559	97,8
Jun 08	3 434	98,4	565	99,1	1 506	100,0	1562	98,0
Jul 08	3 447	99,7	570	100,0	1 517	100,0	1582	99,2
Aug 08	3 447	99,8	570	100,0	1 517	100,0	1584	99,7
Sep 08	3 467	99,9	572	99,1	1 507	99,3	1707	100,0
Okt 08	3 448	99,3	574	99,1	1 466	96,6	1652	96,8
Nov 08	3 447	98,6	569	99,6	1 306	86,1	1635	95,8
Dez 08	3 390	97,2	569	95,4	1 407	93,3	1594	94,3

\*) Hotels, Gasthöfe, Hotels garni

\*\*) Ferienheime/Sanatorien, Apartments u. Ferienwohnungen, Jugendherbergen

Quelle: Hansestadt Lübeck, Bereich Logistik, Statistik und Wahlen

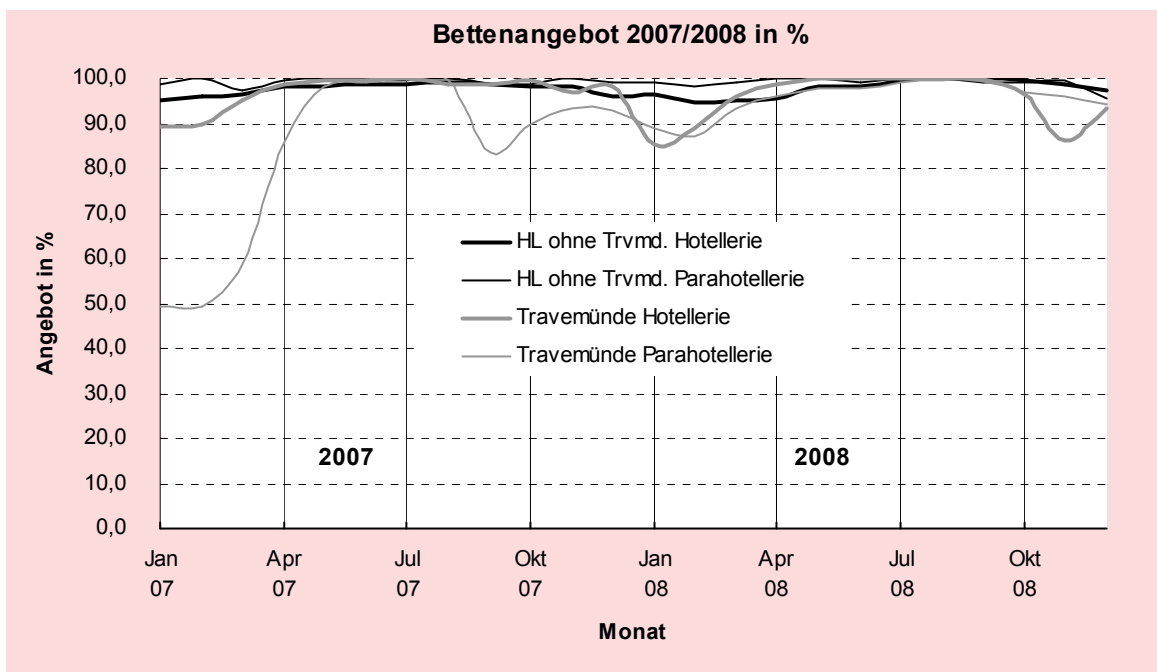



## 512 Ankünfte und Übernachtungen auf Campingplätzen 1995 - 2008

Jahr ----- Monat	Be- triebe insg.	Stellplätze für*		Ankünfte **		Übernachtungen **		Aufenthaltsdauer **	
		Durch- gangsgäste	Dauer- gäste	insg.	darunter Ausländer	insg.	darunter Ausländer	insg.	darunter Ausländer
<b>1995</b>	<b>x</b>	<b>145</b>	<b>280</b>	<b>17 892</b>	<b>4 499</b>	<b>42 971</b>	<b>7 264</b>	<b>2,4</b>	<b>1,6</b>
<b>1998</b>	<b>x</b>	<b>216</b>	<b>290</b>	<b>19 329</b>	<b>6 270</b>	<b>48 272</b>	<b>10 921</b>	<b>2,5</b>	<b>1,7</b>
<b>2001</b>	<b>x</b>	<b>265</b>	<b>299</b>	<b>18 391</b>	<b>6 757</b>	<b>42 637</b>	<b>10 266</b>	<b>2,3</b>	<b>1,5</b>
<b>2004</b>	<b>x</b>	<b>274</b>	<b>253</b>	<b>23 447</b>	<b>6 871</b>	<b>58 823</b>	<b>10 875</b>	<b>2,5</b>	<b>1,6</b>
<b>2005</b>	<b>x</b>	<b>255</b>	.	<b>19 522</b>	<b>8 088</b>	<b>48 540</b>	<b>12 431</b>	<b>2,5</b>	<b>1,5</b>
<b>2006</b>	<b>x</b>	<b>226</b>	.	<b>19 397</b>	<b>8 304</b>	<b>50 001</b>	<b>12 832</b>	<b>2,6</b>	<b>1,5</b>
Januar	1	140	.	13	6	51	6	3,9	1,0
Februar	1	100	.	17	5	48	12	2,8	2,4
März	2	160	.	29	14	53	23	1,8	1,6
April	3	230	.	1 760	366	6 752	578	3,8	1,6
Mai	3	230	.	2 250	524	11 428	880	5,1	1,7
Juni	3	230	.	3 204	1 277	12 701	2 346	4,0	1,8
Juli	3	230	.	6 187	3 008	17 441	4 567	2,8	1,5
August	3	243	.	4 641	1 593	11 332	2 338	2,4	1,5
September	3	243	.	1 310	339	3 349	493	2,6	1,5
Oktober	2	170	.	412	224	835	279	2,0	1,2
November	2	170	.	117	48	315	80	2,7	1,7
Dezember	2	170	.	167	76	371	125	2,2	1,6
<b>2007</b>	<b>x</b>	<b>193</b>	.	<b>20 107</b>	<b>7 480</b>	<b>64 676</b>	<b>11 727</b>	<b>3,2</b>	<b>1,6</b>
Januar	2	170	.	33	20	71	43	2,2	2,2
Februar	2	170	.	30	14	55	14	1,8	1,0
März	2	170	.	273	167	686	350	2,5	2,1
April	3	250	.	890	282	3 736	480	4,2	1,7
Mai	3	250	.	2 239	599	6 424	983	2,9	1,6
Juni	3	250	.	3 209	1 352	9 107	1 992	2,8	1,5
Juli	3	250	.	6 250	3 146	14 652	4 664	2,3	1,5
August	3	250	.	3 868	1 897	11 958	3 043	3,1	1,6
September	3	265	.	1 388	486	2 658	672	1,9	1,4
Oktober	3	265	.	501	286	1 063	491	2,1	1,7
November	2	170	.	201	130	506	280	2,5	2,2
Dezember	2	170	.	243	139	631	335	2,6	2,4
<b>2008</b>	<b>x</b>	<b>219</b>	.	<b>19 125</b>	<b>8 518</b>	<b>51 547</b>	<b>13 347</b>	<b>2,7</b>	<b>1,6</b>

\*) im Monat bzw. Jahresdurchschnitt

\*\*) nur Durchgangsgäste

Quelle : Hansestadt Lübeck, Bereich Logistik, Statistik und Wahlen

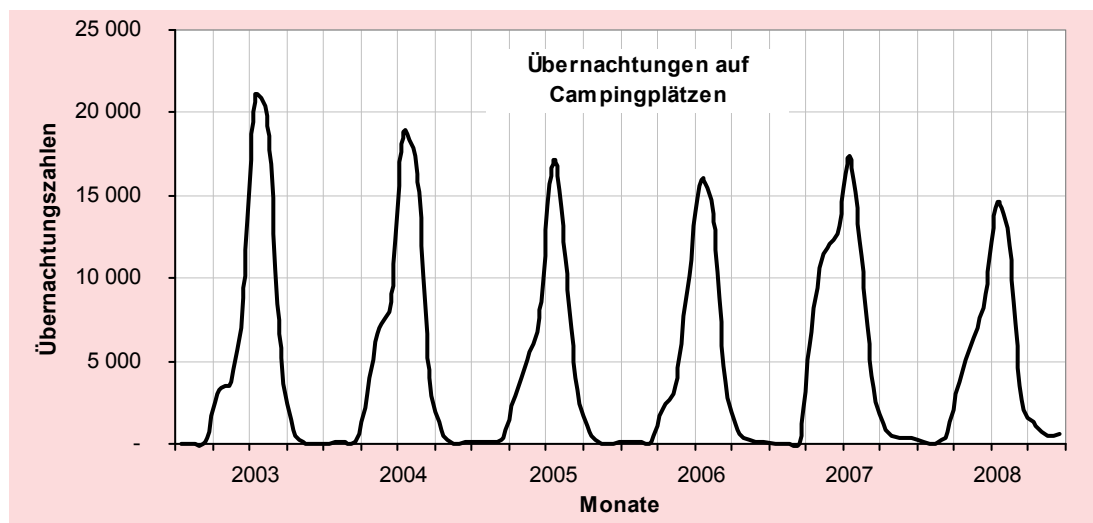

**513 Übernachtungen in Travemünder Privatquartieren 1990 - 2008 (weniger als 9 Betten)**

Monat Jahr	Betten	Ankünfte	Übernachtungen	Verweildauer in Tagen	Betten- Auslastung
1990	.	12 805	110 251	8,6	.
1991	.	11 865	115 251	9,7	.
1992	.	11 803	118 738	10,1	.
1993	1 034	7 893	99 683	12,6	26,4
1994	1 146	10 900	103 778	9,5	24,8
1995	1 118	11 569	101 992	8,8	25,0
1996	1 115	10 193	90 006	8,8	22,1
1997	1 115	9 280	82 422	8,9	20,3
1998	1 168	7 810	68 780	8,8	16,1
1999	978	10 461	92 661	8,9	26,0
2000	974	11 013	95 244	8,6	26,7
2001	953	11 762	96 268	8,2	27,7
2002	813	14 530	114 587	7,9	38,6
2003	833	14 788	116 123	7,9	38,2
2004	752	11 138	95 078	8,5	34,1
2005	757	10 920	84 790	7,8	30,7
2006	681	8 106	69 036	8,5	27,8
Januar	594	94	1 570	16,7	8,5
Februar	597	241	1 200	5,0	7,2
März	611	460	2 923	6,4	15,4
April	638	1 025	6 103	6,0	31,9
Mai	680	1 158	7 873	6,8	37,3
Juni	708	1 280	8 967	7,0	42,2
Juli	735	2 025	15 442	7,6	67,8
August	749	1 912	16 871	8,8	72,7
September	722	1 337	9 794	7,3	45,2
Oktober	682	689	5 489	8,0	26,0
November	652	187	1 686	9,0	8,6
Dezember	627	480	3 391	7,1	17,4
<b>Januar-Dezember 2007</b>	<b>667</b>	<b>10 888</b>	<b>81 309</b>	<b>7,5</b>	<b>33,4</b>
Januar	627	415	2 024	4,9	10,4
Februar	632	311	1 196	3,8	6,8
März	645	1 221	5 436	4,5	27,2
April	676	544	2 560	4,7	12,6
Mai	721	1 463	9 679	6,6	43,3
Juni	742	1 063	7 363	6,9	33,1
Juli	776	2 001	14 782	7,4	61,4
August	778	2 032	16 388	8,1	67,9
September	748	1 344	9 694	7,2	43,2
Oktober	724	758	5 610	7,4	25,0
November	673	221	1 391	6,3	6,9
Dezember	662	670	3 371	5,0	16,4
<b>Januar-Dezember 2008</b>	<b>667</b>	<b>12 043</b>	<b>79 494</b>	<b>6,6</b>	<b>33,4</b>

Quelle: Hansestadt Lübeck, Bereich Logistik, Statistik und Wahlen, hochgerechnet nach den Vermittlungen vom Kurbetrieb Travemünde

Kapitel 6

## **6 Bau- und Wohnungswesen**

Wohnungen und Wohngebäude  
Baugenehmigungen



## 601 Entwicklung und Bestand von Wohnungen 1990 - 2007

Hansestadt Lübeck	Wohnungen in Wohn- und Nichtwohngebäuden <sup>1)</sup>									Räume	Wohn- fläche
	zu- sammen	davon mit ... Räumen <sup>2)</sup>						7 oder mehr			
		1	2	3	4	5	6	Woh- nungen	Räume <sup>3)</sup>		
										100 m <sup>2</sup>	
31.12.1990	103 632	2 332	7 884	28 640	36 123	17 672	6 573	4 208	32 219	409 529	72 219
31.12.1991	104 158	2 342	7 924	28 791	36 239	17 961	6 662	4 239	32 445	411 741	72 675
31.12.1992	104 793	2 425	7 948	29 005	36 368	18 054	6 734	4 259	32 605	414 087	73 146
31.12.1993	105 364	2 483	8 084	29 045	36 506	18 112	6 837	4 297	32 909	416 301	73 631
31.12.1994	106 129	2 526	8 232	29 214	36 626	18 278	6 921	4 332	33 190	419 242	74 231
31.12.1995	107 459	2 537	8 421	29 587	37 093	18 484	6 965	4 372	33 493	424 215	75 205
31.12.1996	108 296	2 546	8 609	29 807	37 202	18 700	7 009	4 423	33 880	427 427	75 884
31.12.1997	109 499	2 588	8 928	30 029	37 508	18 906	7 075	4 465	34 191	431 734	76 738
31.12.1998	110 808	2 638	9 143	30 505	37 739	19 172	7 112	4 499	34 452	436 379	77 672
31.12.1999	111 421	2 647	9 209	30 583	37 805	19 391	7 218	4 568	34 961	439 258	78 287
31.12.2000	111 687	2 640	9 213	30 602	37 884	19 478	7 272	4 598	35 192	440 622	78 578
31.12.2001	111 947	2 643	9 145	30 643	38 029	19 555	7 309	4 623	35 377	441 984	78 886
31.12.2002	112 097	2 636	9 041	30 689	38 066	19 637	7 366	4 662	35 672	443 102	79 143
31.12.2003	112 317	2 642	8 845	30 568	38 223	19 896	7 437	4 706	36 006	445 036	79 654
31.12.2004	112 679	2 633	8 773	30 585	38 393	20 030	7 502	4 763	36 435	447 103	80 121
<b>31.12.2005</b>	<b>113 010</b>	<b>2 640</b>	<b>8 727</b>	<b>30 565</b>	<b>38 468</b>	<b>20 165</b>	<b>7 597</b>	<b>4 848</b>	<b>37 079</b>	<b>449 147</b>	<b>80 589</b>
+ Zugang durch Neubau	483	-	2	37	84	228	105	27	192	2 413	538
+ Zugang durch Bau- maßnahmen an best. Gebäuden	476	70	94	76	120	44	30	42	339	1 705	348
- Totalabgang	40	-	6	11	11	9	1	2	17	157	30
- Abgang durch Bau- maßnahmen an best. Gebäuden	463	82	108	89	92	41	27	24	186	1 486	299
<b>31.12.2006</b>	<b>113 466</b>	<b>2 628</b>	<b>8 709</b>	<b>30 578</b>	<b>38 569</b>	<b>20 387</b>	<b>7 704</b>	<b>4 891</b>	<b>37 407</b>	<b>451 622</b>	<b>81 146</b>
<b>31.12.2007 <sup>3)</sup></b>	<b>113 643</b>	<b>2 619</b>	<b>8 694</b>	<b>30 534</b>	<b>38 618</b>	<b>20 495</b>	<b>7 730</b>	<b>4 953</b>	<b>37 863</b>	<b>452 799</b>	<b>81 438</b>

1) ohne Wohnheime 2) einschl. Küchen

3) Veränderungsdaten für das Jahr 2007 waren zum Redaktionsschluss noch nicht erhältlich

Quelle: Statistisches Amt für Hamburg und Schleswig-Holstein, Stat. Ber. F II 4 - j

Anmerkungen:

Wohngebäude

Gebäude, die mindestens zur Hälfte (gemessen an der Gesamtnutzfläche) zu Wohnzwecken dienen.

Nichtwohngebäude

Gebäude, die ausschließlich oder überwiegend für Nichtwohnzwecke (gemessen an der Gesamtnutzfläche) bestimmt sind. Hierzu zählen z.B. Anstaltsgebäude, Büro- und Verwaltungsgebäude, landwirtschaftliche Betriebsgebäude und nichtlandwirtschaftliche Betriebsgebäude wie Fabrik-, Handels- und Lagergebäude sowie Hotels.

Wohnung

Eine Wohnung ist die Summe der Räume, welche die Führung eines Haushaltes ermöglichen. Dazu gehören eine Küche oder ein Raum mit Kochgelegenheit, ein eigener abschließbarer Zugang sowie Wasserversorgung, Ausguß und Toilette, die auch außerhalb des Wohnungsabschlusses liegen können.

Wohnfläche

Die Gesamtfläche der Wohnung setzt sich zusammen aus:

- Wohn- und Schlafräumen
- Küchen
- Badezimmern, Toiletten, Besen-, Speise-, Abstellkammern, Veranden, Fluren, Balkonen.

**602 Entwicklung und Bestand von Wohngebäuden 1990 - 2007**

Hansestadt Lübeck	Wohngebäude <sup>1)</sup>											
	zusammen			davon								
	Ge- bäude	Wohn- fläche	Woh- nungen	mit 1 Wohnung		mit 2 Wohnungen			mit 3 oder mehr Whg.			
				Geb./ Whg.	Wohn- fläche	Ge- bäude	Wohn- fläche	Woh- nungen	Ge- bäude	Wohn- fläche	Woh- nungen	
Bestand am ...	Anz.	100 m <sup>2</sup>	Anz.	Anz.	100 m <sup>2</sup>	Anz.	100 m <sup>2</sup>	Anz.	Anz.	100 m <sup>2</sup>	Anz.	
31.12.1990	36 957	71 086	102 186	21 592	21 420	5 205	7 918	10 410	10 160	41 749	70 184	
31.12.1991	37 214	71 531	102 685	21 782	21 631	5 248	7 987	10 496	10 184	41 913	70 407	
31.12.1992	37 402	71 993	103 310	21 883	21 763	5 304	8 061	10 608	10 215	42 169	70 819	
31.12.1993	37 565	72 470	103 875	21 986	21 928	5 332	8 116	10 664	10 247	42 426	71 225	
31.12.1994	37 816	73 066	104 639	22 162	22 161	5 365	8 180	10 730	10 289	42 726	71 747	
31.12.1995	38 111	74 004	105 920	22 317	22 356	5 416	8 272	10 832	10 378	43 375	72 771	
31.12.1996	38 421	74 683	106 755	22 558	22 647	5 444	8 327	10 888	10 419	43 709	73 309	
31.12.1997	38 684	75 519	107 926	22 748	22 884	5 458	8 363	10 916	10 478	44 272	74 262	
31.12.1998	38 911	76 448	109 225	22 899	23 081	5 483	8 408	10 966	10 529	44 958	75 360	
31.12.1999	39 272	77 059	109 832	23 221	23 476	5 506	8 453	11 012	10 545	45 130	75 599	
31.12.2000	39 393	77 351	110 098	23 304	23 593	5 527	8 500	11 054	10 562	45 258	75 740	
31.12.2001	39 525	77 657	110 357	23 416	23 739	5 533	8 513	11 066	10 576	45 406	75 875	
31.12.2002	39 670	77 909	110 502	23 559	23 915	5 536	8 523	11 072	10 575	45 471	75 871	
31.12.2003	39 955	78 414	110 709	23 826	24 247	5 560	8 574	11 120	10 569	45 593	75 763	
<b>31.12.2004</b>	<b>40 214</b>	<b>78 873</b>	<b>111 059</b>	<b>24 066</b>	<b>24 548</b>	<b>5 568</b>	<b>8 589</b>	<b>11 136</b>	<b>10 580</b>	<b>45 736</b>	<b>75 857</b>	
+ Zugang durch Neubau	294	454	408	270	330	8	16	16	16	108	122	
+ Zugang durch Bau- maßnahmen an best. Gebäuden	2	333	404	24	119	6	22	26	3	192	276	
- Totalabgang												
- Abgang durch Bau- maßnahmen an best. Gebäuden	-	282	400	5	80	25	34	64	1	167	253	
<b>31.12.2005</b>	<b>40 502</b>	<b>79 340</b>	<b>111 391</b>	<b>24 351</b>	<b>24 912</b>	<b>5 557</b>	<b>8 593</b>	<b>11 114</b>	<b>10 594</b>	<b>45 834</b>	<b>75 926</b>	
+ Zugang durch Neubau	373	536	482	353	417	6	12	12	14	107	117	
+ Zugang durch Bau- maßnahmen an best. Gebäuden	2	344	470	6	104	9	31	34	8	208	363	
- Totalabgang	10	22	31	4	5	2	3	4	4	14	23	
- Abgang durch Bau- maßnahmen an best. Gebäuden	-	291	453	8	85	13	40	42	-	166	336	
<b>31.12.2006</b>	<b>40 867</b>	<b>79 906</b>	<b>111 859</b>	<b>24 698</b>	<b>25 344</b>	<b>5 557</b>	<b>8 594</b>	<b>11 114</b>	<b>10 612</b>	<b>45 969</b>	<b>76 047</b>	
<b>31.12.2007 <sup>2)</sup></b>	<b>41 081</b>	<b>80 195</b>	<b>112 037</b>	<b>24 910</b>	<b>25 588</b>	<b>5 553</b>	<b>8 610</b>	<b>11 106</b>	<b>10 618</b>	<b>45 997</b>	<b>76 021</b>	

<sup>1)</sup> ohne Wohnheime<sup>2)</sup> Veränderungsdaten für das Jahr 2007 waren zum Redaktionsschluss noch nicht erhältlich

Quelle: Statistisches Amt für Hamburg und Schleswig-Holstein, Stat. Ber. F II 4 - j

## 603 Baugenehmigungen für die Errichtung neuer Wohngebäude 1985 - 2007

Jahr	Wohngebäude				Rauminhalt	veranschlagte Kosten des Bauwerks	Wohnungen		Wohnräume (einschl. Küchen)	Wohnfläche	Nutzfläche	
	1) insgesamt	davon					insgesamt	darunter in Wohngebäuden m. 3 u. mehr Wohnungen				
		mit 1 Wohnungen	mit 2 Wohnungen	mit 1 und 2 Wohnungen 2)								3 u. mehr Wohnungen 2)
Anzahl					1 000 m <sup>3</sup>	1 000 Euro	Anzahl		1 000 m <sup>2</sup>			
1985	270	.	.	.	194	33 146	413	.	1 701	33,2	2,5	
1986	210	.	.	.	166	26 899	401	.	1 537	30,9	1,5	
1987	255	.	.	.	175	26 880	385	.	1 651	33,0	0,3	
1988	210	.	.	.	132	19 648	252	.	1 230	24,4	0,0	
1989	200	.	.	.	182	28 432	427	.	1 715	33,0	1,3	
1990	262	193	36	229	33	245	40 051	648	383	2 390	47,6	1,4
1991	232	139	50	189	42	260	43 455	718	479	2 673	50,2	1,3
1992	179	142	7	149	26	197	36 743	579	240	1 871	37,3	1,4
1993	205	148	8	156	43	376	78 584	1 152	734	3 658	69,5	2,8
1994	358	223	42	265	89	584	117 228	1 355	1 040	4 944	93,9	5,0
1995	297	216	16	232	64	484	108 149	1 393	1 145	4 987	97,2	3,0
1996	156	123	10	133	22	215	48 402	533	390	2 124	40,2	1,7
1997	254	219	6	225	28	379	76 103	947	649	3 504	68,8	2,4
1998	409	354	21	375	33	432	92 670	1 037	628	4 103	85,8	2,5
1999	325	305	14	319	6	217	44 773	421	88	2 177	42,6	0,4
2000	153	127	9	136	17	156	31 701	340	195	1 418	30,6	0,7
2001	199	183	1	184	15	139	28 537	298	113	1 345	27,3	0,4
2002	147	125	6	131	16	151	32 158	327	190	1 427	30,5	0,3
2003	377	322	13	335	42	371	76 825	770	422	3 505	74,2	2,2
2004	272	257	7	264	8	192	39 973	361	90	1 796	40,0	0,3
2005	258	251	2	253	5	153	32 154	290	35	1 507	33,6	3,5
2006	418	384	14	398	18	383	80 273	669	257	3 316	70,8	12,7
2007	155	139	7	146	9	118	27 525	239	86	1 096	24,6	5,0

1) einschl. Wohnheime, 2) ohne Wohnheime

Quelle: Statistisches Amt für Hamburg und Schleswig-Holstein, Stat. Bericht F II 1

## Anmerkungen:

Baugenehmigung

Baumaßnahmen, durch die Wohn- oder Nutzraum zu- oder abgeht bzw. bauliche Veränderungen vorgenommen werden, sind genehmigungs- bzw. anzeigepflichtig. Einzelheiten regelt die Landesbauordnung Schleswig-Holstein.

Baumaßnahmen an bestehenden Gebäuden.

Hierzu zählen bauliche Veränderungen an bestehenden Gebäuden durch Umbau-, Ausbau-, Erweiterungs- oder Wiederherstellungsmaßnahmen. Im Rahmen der Bautätigkeitsstatistik werden nur die genehmigungspflichtigen Baumaßnahmen an bestehenden Gebäuden erfaßt.

Rauminhalt

Rauminhalt ist das von den äußeren Begrenzungsflächen eines Gebäudes eingeschlossene Volumen (Bruttorauminhalt); d.h. das Produkt aus der überbauten Fläche und der anzusetzenden Höhe, es umfaßt auch den Rauminhalt der Konstruktion)

Veranschlagte Kosten der Bauwerke

Baukosten im Sinne der Bautätigkeitsstatistik sind die Kosten der Baukonstruktion (einschl. Erdarbeiten), die Kosten der Installation, deren betriebstechnischer Anlagen und die Kosten für betriebliche Einbauten sowie für besondere Bauausführungen. Grundstücks- und Erschließungskosten zählen nicht dazu.

**604 Gebäude- und Wohnungsbestand 1997**

Kenn- ziffer	Stadtbezirk <b>Stadtteil</b>	Gebäude				Wohnungen *)						Einw. je Whg.
		insge- samt	davon ...			insge- samt	davon in ...			darunter		
			Ein- und Zweifam.- häuser	Mehr- familien- häuser	sonstige Gebäude		Ein- und Zweifam.- häusern	Mehr- familien- häusern	sonstigen Gebäu- den	öffentlich geförderte Wohnungen		
										Anzahl	in %	
<b>01 01</b>	<b>Innenstadt</b>	<b>2 691</b>	<b>642</b>	<b>697</b>	<b>1 352</b>	<b>8 133</b>	<b>813</b>	<b>3 399</b>	<b>3 921</b>	<b>643</b>	<b>7,9</b>	<b>1,7</b>
02 02	Hüxtertor	4 999	1 677	2 862	460	15 902	1 910	12 977	1 015	815	5,1	1,7
02 09	Strecknitz	1 795	1 524	204	67	3 589	1 872	1 590	127	517	14,4	2,3
02 10	Blankensee	85	73	3	9	94	77	12	5	0	0,0	8,6
02 11	Wulfsdorf	124	108	4	12	151	125	11	15	0	0,0	2,7
02 12	Beidendorf	38	36	.	.	55	54	0	.	0	0,0	2,1
02 13	Krummesse	312	285	13	14	283	243	31	9	0	0,0	3,1
02 14	Kronsforde	161	145	0	16	215	198	0	17	0	0,0	2,5
02 15	Niederbüssau	206	187	0	19	244	227	0	17	0	0,0	2,7
02 16	Vorrade	28	19	0	9	35	27	0	8	0	0,0	2,9
02 17	Schiereich.	156	124	10	22	229	158	61	10	12	5,2	2,3
02 18	Oberbüssau	49	41	.	7	67	60	0	7	0	0,0	2,6
<b>02</b>	<b>St.Jürgen</b>	<b>7 953</b>	<b>4 219</b>	<b>3 098</b>	<b>636</b>	<b>20 864</b>	<b>4 951</b>	<b>14 682</b>	<b>1 231</b>	<b>1 344</b>	<b>6,4</b>	<b>1,9</b>
03 19	Niendorf	441	424	.	15	576	561	6	9	0	0,0	2,4
03 20	Reecke	38	37	0	.	40	40	0	0	0	0,0	2,7
03 21	Alt-Moisl.	1 072	652	334	86	4 899	845	3 835	219	2 908	59,4	2,2
<b>03</b>	<b>Moisling</b>	<b>1 551</b>	<b>1 113</b>	<b>336</b>	<b>102</b>	<b>5 515</b>	<b>1 446</b>	<b>3 841</b>	<b>228</b>	<b>2 908</b>	<b>52,7</b>	<b>2,3</b>
<b>04 22</b>	<b>Buntekuh</b>	<b>1 555</b>	<b>1 128</b>	<b>298</b>	<b>129</b>	<b>5 251</b>	<b>1 272</b>	<b>3 875</b>	<b>104</b>	<b>1 576</b>	<b>30,0</b>	<b>2,3</b>
<b>05 03</b>	<b>St.Lorenz S.</b>	<b>2 332</b>	<b>931</b>	<b>1 140</b>	<b>261</b>	<b>8 514</b>	<b>1 139</b>	<b>6 572</b>	<b>803</b>	<b>1 282</b>	<b>15,1</b>	<b>1,9</b>
06 04	Holstent.-N.	3 219	1 261	1 620	338	11 783	1 559	9 482	742	619	5,3	1,8
06 05	Falk./Vorw.	1 620	1 184	283	153	3 961	1 570	2 266	125	691	17,4	2,3
06 23	Gr.Steinrade	955	761	17	177	1 059	900	65	94	.	0,1	2,6
06 24	Dornbreite	1 351	1 045	234	72	3 249	1 317	1 840	92	1 072	33,0	2,5
<b>06</b>	<b>St.Lorenz N.</b>	<b>7 145</b>	<b>4 251</b>	<b>2 154</b>	<b>740</b>	<b>20 052</b>	<b>5 346</b>	<b>13 653</b>	<b>1 053</b>	<b>2 383</b>	<b>11,9</b>	<b>2,1</b>
07 06	Burgtor	1 813	1 022	691	100	3 911	1 175	2 545	191	133	3,4	2,0
07 07	Marli/Brand.	3 149	1 617	1 250	282	10 521	2 167	7 811	543	2 239	21,3	1,8
07 08	Eichholz	1 834	1 464	297	73	3 804	1 970	1 720	114	499	13,1	2,3
07 25	Karlshof	1 852	1 632	126	94	3 047	2 031	739	277	60	2,0	2,1
<b>07</b>	<b>St.Gertrud</b>	<b>8 648</b>	<b>5 735</b>	<b>2 364</b>	<b>549</b>	<b>21 283</b>	<b>7 343</b>	<b>12 815</b>	<b>1 125</b>	<b>2 931</b>	<b>13,8</b>	<b>2,0</b>
<b>08 26</b>	<b>Schlutup</b>	<b>1 494</b>	<b>1 158</b>	<b>125</b>	<b>211</b>	<b>2 647</b>	<b>1 659</b>	<b>765</b>	<b>223</b>	<b>260</b>	<b>9,8</b>	<b>2,3</b>
09 27	Dänischb.	1 428	1 306	49	73	1 993	1 667	245	81	126	6,3	2,4
09 28	Herrenwyk	870	717	108	45	1 459	740	660	59	520	35,6	3,1
09 29	Alt-Kücknitz	2 154	1 655	357	142	5 010	1 896	2 825	289	1 516	30,3	2,2
09 30	Pöppendorf	62	53	0	9	79	73	0	6	0	0,0	2,1
<b>09</b>	<b>Kücknitz</b>	<b>4 514</b>	<b>3 731</b>	<b>514</b>	<b>269</b>	<b>8 541</b>	<b>4 376</b>	<b>3 730</b>	<b>435</b>	<b>2 162</b>	<b>25,3</b>	<b>2,4</b>
10 31	Ivendorf	87	72	.	13	106	98	4	4	0	0,0	2,7
10 32	Alt.-Travem.	2 737	2 007	411	319	7 304	2 899	3 411	994	624	8,5	1,5
10 33	Priwall	606	510	42	54	1 240	540	234	466	10	0,8	1,0
10 34	Teutendorf	43	42	0	.	59	55	0	4	0	0,0	2,5
10 35	Brodten	52	48	.	.	83	76	7	0	0	0,0	1,6
<b>10</b>	<b>Travemünde</b>	<b>3 525</b>	<b>2 679</b>	<b>457</b>	<b>389</b>	<b>8 792</b>	<b>3 668</b>	<b>3 656</b>	<b>1 468</b>	<b>634</b>	<b>7,2</b>	<b>1,4</b>
<b>Hansestadt Lübeck</b>		<b>41 408</b>	<b>25 587</b>	<b>11 183</b>	<b>4 638</b>	<b>109 592</b>	<b>32 013</b>	<b>66 988</b>	<b>10 591</b>	<b>16 123</b>	<b>14,7</b>	<b>2,0</b>

\*) Hauptwohnung bzw. alleinige Wohnung und Nebenwohnung

Quelle: Stadtwerke Lübeck, Wärmeatlas



## 605 Baufertigstellungen von Wohngebäuden und Wohnungen 1991 - 2006 nach Bauherren

Jahr	Fertigstellungen insgesamt		davon entfielen auf							
			öffentliche Bauherren		Wohnungsunternehmen		sonstige Unternehmen		private Haushalte	
	Anzahl	%	Anzahl	%	Anzahl	%	Anzahl	%	Anzahl	%
<b>Wohngebäude</b>										
1991	268	100	1	0,4	178	66,4	6	2,2	83	31,0
1992	194	100	0	0,0	132	68,0	9	4,6	53	27,3
1993	176	100	2	1,1	49	27,8	19	10,8	106	60,2
1994	260	100	4	1,5	105	40,4	10	3,8	141	54,2
1995	308	100	3	1,0	154	50,0	9	2,9	142	46,1
1996	318	100	6	1,9	166	52,2	40	12,6	106	33,3
1997	265	100	2	0,8	129	48,7	24	9,1	110	41,5
1998	235	100	9	3,8	118	50,2	33	14,0	75	31,9
1999	362	100	3	0,8	97	26,8	35	9,7	227	62,7
2000	114	100	1	0,9	44	38,6	14	12,3	55	48,2
2001	138	100	0	0,0	35	25,4	23	16,7	80	58,0
2002	162	100	1	0,6	85	52,5	20	12,3	56	34,6
2003	315	100	3	1,0	102	32,4	29	9,2	181	57,5
2004	272	100	0	0,0	77	28,3	24	8,8	171	62,9
2005	294	100	14	4,8	108	36,7	27	9,2	145	49,3
2006	373	100	1	0,3	124	33,2	26	7,0	222	59,5
<b>Wohnungen</b>										
1991	514	100	1	0,2	358	69,6	43	8,4	112	21,8
1992	574	100	0	0,0	471	82,1	16	2,8	87	15,2
1993	628	100	1	0,2	297	47,3	205	32,6	125	19,9
1994	629	100	60	9,5	346	55,0	37	5,9	186	29,6
1995	1260	100	12	1,0	964	76,5	15	1,2	269	21,3
1996	1045	100	6	0,6	882	84,4	42	4,0	115	11,0
1997	1117	100	2	0,2	799	71,5	59	5,3	257	23,0
1998	1348	100	138	10,2	927	68,8	32	2,4	251	18,6
1999	590	100	15	2,5	224	38,0	42	7,1	309	52,4
2000	250	100	26	10,4	137	54,8	22	8,8	65	26,0
2001	323	100	0	0,0	209	64,7	23	7,1	91	28,2
2002	360	100	2	0,6	197	54,7	38	10,6	123	34,2
2003	638	100	3	0,5	351	55,0	56	8,8	228	35,7
2004	514	100	0	0,0	302	58,8	24	4,7	188	36,6
2005	408	100	14	3,4	205	50,2	36	8,8	153	37,5
2006	482	100	1	0,2	211	43,8	30	6,2	240	49,8

Quelle : Statistisches Amt für Hamburg und Schleswig-Holstein

**606 Baufertigstellungen von Nichtwohngebäuden 1991 - 2006 nach Gebäudeart**

Jahr	Nichtwohn- gebäude insg.		davon entfielen auf ...										Wohn- ungen insg. Anz.
			Anstalts- gebäude		Bürogebäude		landw. Betriebsgebäude		nichtlandw. Betriebsgebäude		sonst. Nicht- wohngebäude		
	Anz.	m <sup>3</sup>	Anz.	m <sup>3</sup>	Anz.	m <sup>3</sup>	Anz.	m <sup>3</sup>	Anz.	m <sup>3</sup>	Anz.	m <sup>3</sup>	
1991	41	500 089	-	-	6	80 386	.	2 929	30	402 199	4	14 575	30
1992	54	552 821	3	150 427	7	31 195	.	1 154	38	354 061	5	15 984	9
1993	60	492 188	.	3 389	10	63 090	-	-	39	381 831	10	43 878	4
1994	40	1238 965	.	5 403	5	17 253	3	8 974	28	1073 555	3	133 780	.
1995	39	269 882	-	-	7	28 488	5	16 910	25	217 365	.	7 119	4
1996	26	727 251	.	4 226	.	6 841	.	416	19	677 036	3	38 732	6
1997	41	300 522	.	797	8	33 638	.	4 742	25	234 699	5	26 646	31
1998	46	454 158	.	3 116	9	93 688	.	6 759	31	341 755	3	8 840	7
1999	32	251 700	.	1 640	.	9 371	.	5 682	24	217 552	4	17 455	5
2000	36	272 413	-	-	11	69 275	-	-	20	176 152	5	26 986	.
2001	48	300 966	3	12 075	10	72 913	4	12 286	28	194 828	3	8 864	.
2002	29	546 160	.	18 708	.	20 493	.	1 354	20	426 486	6	79 119	3
2003	42	404 326	4	25 153	4	8 645	.	4 945	27	313 961	5	51 622	4
2004	25	138 717	.	4 375	3	72 239	3	2 686	14	47 575	4	11 842	4
2005	32	596 227	.	44 612	.	34 139	.	1 537	23	467 093	5	48 846	.
2006	28	561 269	3	30 386	4	8 769	.	6 482	17	513 030	.	2 602	.

Quelle : Statistisches Amt für Hamburg und Schleswig-Holstein

**607 Kaufwerte für Baugrundstücke in Lübeck und den benachbarten Kreisen 2000 - 2006**

Kreis/ Kreisfreie Stadt	Jahr	Alle Grundstücke			darunter					
		Fälle	Fläche in 1000 qm <sup>2</sup>	Kaufwert in 1000 EUR	baureifes Land			Rohbauland		
					Fälle	Fläche in 1000 qm <sup>2</sup>	Kaufwert in EUR je m <sup>2</sup>	Fälle	Fläche in 1000 qm <sup>2</sup>	Kaufwert in EUR je m <sup>2</sup>
Lübeck	2000	41	99,7	6 049,9	33	82,9	66,81	.	.	.
	2002	8	15,0	1 213,4	6	13,6	80,22	.	.	.
	2003	13	22,0	1 366,5	12	9	124,74	.	.	.
	2004	16	13,9	1 251,9	13	10,2	99,87	.	.	.
	2005	43	49,6	4 602,2	42	49,3	90,87	-	-	-
	2006	26	33,3	3 369,3	25	28,2	117,3	-	-	-
Herzogtum Lauenburg	2000	127	175,8	13 466,7	117	135,1	93,6	4	33,5	18,9
	2002	167	163,9	13 160,8	151	123,7	89,7	.	.	.
	2003	214	179,1	13 991,1	209	163,9	83,6	.	.	.
	2004	189	308,5	15 424,1	180	191,5	72,7	3	92	8,37
	2005	258	201,7	18 261,7	257	200,3	91,0	-	-	-
	2006	175	144,9	13 528,2	142	113,1	109,2	29	20,3	41,59
Ostholstein	2000	436	476,7	28 762,3	372	301,2	85,7	61	167,6	13,3
	2002	436	371,4	29 199,0	420	317,7	90,0	16	53,6	46,9
	2003	364	287,3	24 005,7	357	270,3	87,6	6	14,6	15,6
	2004	286	382,5	22 711,9	262	213,1	93,2	18	91,1	18,8
	2005	242	294,4	20 112,9	222	198,5	87,0	5	61,7	28,1
	2006	135	151,1	10 991,1	132	99,4	105,9	.	.	.
Stormarn	2000	470	1 448,6	75 867,4	414	307,2	148,7	11	599,9	17,1
	2002	399	837,7	62 716,1	341	251,5	155,6	25	354,8	39,8
	2003	628	737,6	88 677,1	591	450,8	157,5	14	199,0	67,2
	2004	323	666,2	48 553,2	289	207,4	156,7	7	194,9	20,6
	2005	502	809,7	70 322,6	473	381,2	158,9	11	322,1	21,2
	2006	249	328,9	46 296,3	215	161,4	164,3	9	25,9	56,9

Quelle: Statistisches Amt für Hamburg und Schleswig-Holstein, Stat.Ber. M I 6 - j/ S

Kapitel 7

## **7 Gesundheit und Soziales**

Krankenhäuser  
Ärzte  
Krankheiten und Todesursachen  
Sozialhilfe  
Kindertagesstätten  
Jugendhilfe



## Gesundheitswesen

## 701 Krankenhäuser und Patientenbewegung 1998 - 2006

Krankenhaus ----- Jahr	Plan-Bettenbestand am 01.01.	Stationäre Patienten am 01.01.	Patientenbewegung			Stationäre Patienten am 31.12.	Krankenpflege- tage <sup>2)</sup>	Verweil- dauer in Tagen	Betten- aus- lastung in %
			Zugang	Abgang durch					
				Entlassung	Tod				
Med.Universität	1 207	761	43 033	42 150	939	705	381 136	8,9	86,5
Khs. Süd	418	270	12 834	12 290	546	268	126 666	9,9	83,0
Khs. Priwall	124	88	3 419	3 304	123	80	38 903	11,4	86,0
Marien-Khs.	99	17	5 900	5 880	22	15	24 647	4,2	68,2
Khs. Rotes Kreuz	56	9	2 949	2 929	26	3	11 949	4,0	58,5
<b>1998</b>	<b>1 904</b>	<b>1 145</b>	<b>68 135</b>	<b>66 553</b>	<b>1 656</b>	<b>1 071</b>	<b>583 301</b>	<b>8,6</b>	<b>83,9</b>
Med.Universität	1 207	704	43 751	42 821	959	675	389 544	8,9	88,4
Khs. Süd	418	268	13 613	13 069	569	243	126 644	9,3	83,0
Khs. Priwall	124	80	3 435	3 300	141	74	34 921	10,2	77,2
Marien-Khs.	99	15	5 749	5 738	18	8	22 112	3,8	61,2
Khs. Rotes Kreuz	56	3	2 848	2 803	41	7	11 215	3,9	54,9
<b>1999</b>	<b>1 904</b>	<b>1 070</b>	<b>69 396</b>	<b>67 731</b>	<b>1 728</b>	<b>1 007</b>	<b>584 436</b>	<b>8,4</b>	<b>84,1</b>
Universitätsklinikum	1 183	673	43 958	42 929	1 001	701	395 776	9,0	91,4
Khs. Süd	418	245	14 923	14 335	568	265	130 695	8,8	85,4
Khs. Priwall	124	80	3 312	3 160	156	76	33 961	10,2	74,8
Marien-Khs.	99	8	6 562	6 555	7	8	23 271	3,5	64,2
<b>2000</b>	<b>1 824</b>	<b>1 006</b>	<b>68 755</b>	<b>66 979</b>	<b>1 732</b>	<b>1 050</b>	<b>583 703</b>	<b>8,5</b>	<b>87,4</b>
Universitätsklinikum	1 224	702	43 616	42 585	993	740	382 912	8,8	85,7
Khs. Süd	423	265	14 644	14 084	548	277	129 330	8,8	83,8
Khs. Priwall	108	88	3 250	3 133	128	77	28 826	8,9	73,1
Marien-Khs.	88	8	6 846	6 828	7	19	22 032	3,2	68,6
<b>2001</b>	<b>1 843</b>	<b>1 063</b>	<b>68 356</b>	<b>66 630</b>	<b>1 676</b>	<b>1 113</b>	<b>563 100</b>	<b>8,2</b>	<b>83,7</b>
Universitätsklinikum	1 224	738	44 141	43 176	1 032	671	382 967	8,7	85,7
Sana-Klinik <sup>1)</sup>	531	354	16 861	15 558	736	...	159 064	9,6	82,1
Marien-Khs.	88	18	7 116	7 120	6	8	22 955	3,2	71,5
<b>2002</b>	<b>1 843</b>	<b>1 110</b>	<b>68 118</b>	<b>65 854</b>	<b>1 774</b>	<b>679</b>	<b>564 986</b>	<b>8,3</b>	<b>84,0</b>
Universitätsklinikum	1 224	1 092	44 070	44 086	948	688	377 203	8,5	84,4
Sana-Klinik	...	...	...	...	...	...	...	...	...
Marien-Khs.	...	...	...	...	...	...	...	...	...
<b>2003</b>	<b>1 224</b>	<b>1 092</b>	<b>44 070</b>	<b>44 086</b>	<b>948</b>	<b>688</b>	<b>377 203</b>	<b>8,5</b>	<b>84,4</b>
Universitätsklinikum	1 224	688	45 049	45 016	932	720	360 395	8,2	80,7
Sana-Klinik	...	...	...	...	...	...	...	...	...
Marien-Khs.	...	...	...	...	...	...	...	...	...
<b>2004</b>	<b>1 224</b>	<b>688</b>	<b>45 049</b>	<b>45 016</b>	<b>932</b>	<b>720</b>	<b>360 395</b>	<b>7,9</b>	<b>80,7</b>
Universitätsklinikum	1 224	1 130	44 706	44 725	1 012	720	369 681	8,5	82,7
Sana-Klinik	...	...	...	...	...	...	...	...	...
Marien-Khs.	...	...	...	...	...	...	...	...	...
<b>2005</b>	<b>1 224</b>	<b>1 130</b>	<b>44 706</b>	<b>44 725</b>	<b>1 012</b>	<b>720</b>	<b>369 681</b>	<b>8,2</b>	<b>82,7</b>
Universitätsklinikum	1 170	1 132	45 871	45 853	1 022	680	373 116	8,3	87,4
Sana-Klinik	...	...	...	...	...	...	...	...	...
Marien-Khs.	...	...	...	...	...	...	...	...	...
<b>2006</b>	<b>1 170</b>	<b>1 132</b>	<b>45 871</b>	<b>45 853</b>	<b>1 022</b>	<b>680</b>	<b>373 116</b>	<b>8,0</b>	<b>87,4</b>

<sup>1)</sup> ehem. Städt. Krankenhäuser Süd u. Priwall zus.

<sup>2)</sup> = Berechnungstage

... Angaben lagen bei Redaktionsschluss noch nicht vor.

Quelle: Hansestadt Lübeck, Abt. Statistik, nach Angaben der Krankenhäuser

## 702 Ärzte mit Gebietsbezeichnung 2008

Fachrichtung	01- Innen- stadt	02- St. Jür- gen	03- Mois- ling	04- Bunte- kuh	05- St. Lorenz Süd	06- St. Lorenz Nord	07- St. Gertrud	08- Schlut- up	09- Kück- nitz	10- Trave- münde	ins- ge- sam
Praktische Ärztin/Praktischer Arzt	6	10	-	1	1	6	6	-	2	1	33
Fachärztin/Facharzt für											
Anästhesiologie	3	7	-	2	2	1	3	-	-	-	18
Arbeitsmedizin	-	-	-	-	-	-	1	-	-	-	1
Augenheilkunde	8	5	-	-	2	2	2	-	1	1	21
Chirurgie	5	1	2	-	-	2	4	-	-	3	17
Orthopädie	7	6	-	2	1	1	3	-	-	2	22
Orthopädie / Unfallchirurgie	-	1	-	-	-	-	-	-	-	-	1
Frauenheilkunde	20	6	2	1	1	1	4	-	2	1	38
Hals-Nasen-Ohrenheilkunde	8	2	-	1	-	-	2	-	1	1	15
Haut- und Geschlechtskrankheiten	10	3	1	4	-	-	3	-	-	-	21
Allgemeinmedizin	15	22	6	5	4	10	16	3	5	8	94
Innere Medizin	24	18	5	7	4	5	10	1	5	3	82
Lungen- und Bronchialheilkunde	1	-	-	-	-	-	-	-	-	-	1
Hämatologie und Interistische Onkologie	-	1	-	-	-	-	-	-	-	-	1
Nephrologie	-	1	-	-	-	-	-	-	-	-	1
Rheumatologie	1	-	-	-	-	-	-	-	-	-	1
Kinder- und Jugendmedizin	2	5	2	2	1	1	8	-	1	-	22
Kinder- und Jugendpsychiatrie	-	-	-	-	-	-	1	-	-	-	1
Kinder- und Jugendpsychiatrie und -psych	4	1	-	1	-	-	1	-	-	-	7
Laboratoriumsmedizin	-	1	-	-	-	-	2	-	-	-	3
Mikrobiologie und Infektionsepidemiologie	-	-	-	-	-	-	2	-	-	-	2
Mund-Kiefer-Gesichtschirurgie	6	-	-	-	2	4	-	-	-	-	12
Nervenheilkunde	5	5	1	3	-	-	3	-	-	-	17
Neurologie und Psychiatrie	-	-	-	1	-	-	-	-	-	-	1
Neurochirurgie	-	-	-	-	2	-	-	-	-	-	2
Neurologie	2	-	-	-	-	-	-	-	-	-	2
Nuklearmedizin	1	2	-	-	-	-	-	-	-	-	3
Pathologie	3	-	-	-	-	-	-	-	-	-	3
Psychiatrie	2	1	-	1	-	-	-	-	-	-	4
Psychiatrie und Psychotherapie	5	3	-	-	-	-	1	-	-	-	9
Psychotherapeutische Medizin	7	5	-	-	-	-	4	-	-	1	17
Psychosomatische Medizin und Psychothe	4	-	-	-	-	-	-	-	-	-	4
Diagnostische Radiologie	4	2	-	-	-	-	2	-	-	-	8
Radiologie	2	-	-	-	-	-	-	-	-	-	2
Radiologische Diagnostik	1	-	-	-	-	-	2	-	-	-	3
Strahlentherapie	-	4	-	-	-	-	-	-	-	-	4
Urologie	7	1	-	1	-	-	1	-	1	-	11
Gesamtergebnis	163	113	19	32	20	33	81	4	18	21	504

Quelle: Ärztekammer Schleswig-Holstein und Gesundheitsamt der Hansestadt Lübeck

**703 Sterbefälle 2007 nach Todesursachen, Geschlecht und Altersgruppen**

Pos.Nr. ICD-10	Todes- ursache	Ge- schlecht	Gestor- bene insg.	davon nach Altersgruppen von ... bis ... Jahren				
				unter 1 Jahr	1 bis 15	15 bis 45	45 bis 65	65 und älter
A00-T98	Insgesamt	m	1 206	2	1	47	225	931
		w	1 390	1	1	24	115	1 249
		z	2 596	3	2	71	340	2 180
A00-B99	KAPITEL I: Bestimmte infektiöse und parasitäre Krankheiten	m	15	-	-	1	2	12
		w	16	-	-	-	3	13
		z	31	-	-	1	5	25
C00-D48	KAPITEL II: Neubildungen	m	347	-	-	6	87	254
		w	266	-	-	6	50	210
		z	613	-	-	12	137	464
E00-E90	KAPITEL IV: Endokrine, Ernährungs- u. Stoffwechselkrankheiten	m	30	-	-	-	5	25
		w	54	-	-	-	3	51
		z	84	-	-	-	8	76
G00-G99	KAPITEL VI: Krankheiten des Nervensystems	m	29	-	1	1	4	23
		w	17	-	-	-	2	15
		z	46	-	1	1	6	38
I00-I99	KAPITEL IX: Krankheiten des Kreislaufsystems	m	422	-	-	6	46	370
		w	634	-	-	6	14	614
		z	1 056	-	-	12	60	984
J00-J99	KAPITEL X: Krankheiten des Atmungssystems	m	110	-	-	3	16	91
		w	120	1	-	1	10	108
		z	230	1	-	4	26	199
K00-K93	KAPITEL XI: Krankheiten des Verdauungssystems	m	44	-	-	2	13	29
		w	68	-	-	1	5	62
		z	112	-	-	3	18	91
P00-P96	KAPITEL XVI: Bestimmte Zustände, die ihren Ursprung in der Perinatalperiode haben	m	1	1	-	-	-	-
		w	-	-	-	-	-	-
		z	1	1	-	-	-	-
Q00-Q99	KAPITEL XVII: Angeborene Fehlbildungen, Deformitäten und Chromosomenanomalien	m	2	1	-	-	1	-
		w	-	-	-	-	-	-
		z	2	1	-	-	1	-
R00-R99	KAPITEL XVIII: Symptome u. abnorme klinische u. Laborbefunde	m	83	-	-	6	21	56
		w	98	-	-	2	15	81
		z	181	-	-	8	36	137
S00-T98	KAPITEL XIX: Verletzungen u. Vergiftun- gen u. best. andere Folgen äußerer Ursachen	m	38	-	-	11	11	16
		w	19	-	1	7	4	7
		z	57	-	1	18	15	23

Quelle: Statistisches Amt für Hamburg und Schleswig-Holstein, Stat. Ber. A IV 3 - j/01

**704 Meldepflichtige übertragbare Krankheiten in der Hansestadt Lübeck 2004-2008**

Krankheit	2004	2005	2006	2007	2008
Adenovirus	-	-	-	1	.
Brucellose	-	-	-	-	.
CJK	-	1	-	1	.
Campylobacter	128	135	92	122	190
Denguefieber	-	-	-	1	1
E.-coli-Enteritis	-	-	4	1	6
EHEC/STEC	-	-	-	-	.
FSME	-	-	1	-	.
Giardiasis	24	28	15	19	39
HUS	-	-	-	-	.
Haemophilus influenzae	-	-	1	-	.
Hantavirus	-	-	-	1	.
Hepatitis A	7	3	6	6	6
Hepatitis B	5	4	3	1	5
Hepatitis C	29	31	20	27	25
Hepatitis D	-	-	-	-	.
Hepatitis E	-	-	-	-	.
Influenza	-	-	1	15	4
Kryptosporidiose	-	-	-	1	.
Legionellose	-	-	1	1	.
Leptospirose	-	-	-	2	.
Listeriose	-	-	3	1	.
Masern	-	1	9	-	.
Meningokokken	3	2	1	3	.
Norovirus	52	157	200	677	387
Ornithose	-	-	-	-	.
Paratyphus	1	-	-	-	.
Q-Fieber	-	-	-	-	.
Rotavirus	143	107	90	79	236
Salmonellose	131	102	96	84	81
Shigellose	-	-	-	2	2
Tuberkulose	14	10	18	9	12
Typhus	-	-	1	-	.
VHF, andere Erreger	-	-	-	-	.
Weitere Bedrohliche	-	-	-	51	15
Yersiniose	25	20	14	9	24
<b>insgesamt</b>	<b>565</b>	<b>601</b>	<b>576</b>	<b>1 114</b>	<b>1 033</b>

Anmerkung: Die Arbeit an der Meldepflicht der sich zunehmend verbreitenden multiresistenten Keime, die teilweise eine hohe Umweltresistenz haben, andererseits kaum noch durch Antibiotika beherrschbar sind, ist noch nicht abgeschlossen. So wurde lediglich die Meldepflicht für schwere Krankheitsverläufe und Todesfälle an Durchfallerkrankungen durch Clostridium difficile Infektionen eingeführt. Der Labor-Nachweis ist schwierig und die Meldepflicht ist in der Umsetzung noch nicht ganz etabliert, wie die unrealistisch niedrigen Meldezahlen widerspiegeln; allerdings steigen die Meldezahlen schon im ersten Quartal deutlich an. 2008 waren es 13 gemeldete Fälle, hiervon 11 Todesfälle, die an anderen schweren Erkrankung litten und die zusätzliche Infektion mit dem Clostridium difficile nicht überstanden.

Die Meldepflicht hinsichtlich der Methicillinresistente Staphylokokken (MRSA) beschränkt sich auf die Sepsis und die Lungenentzündung an diesem Keim, schließt die Besiedlung nicht mit ein, von der jedoch in hohem Prozentsatz Infektion ausgehen oder an andere weitergetragen werden. Eine Meldepflicht für Vancomycin resistente Enterokokken (VRE), ESBL als eine Gruppe von Keimen u.a. Klebsiellen, Acinetobacter, E. coli besteht noch nicht. Hygiene-begehungen in Krankenhäusern und Senioreneinrichtungen, Kitas und Krippen durch den öffentlichen Gesundheitsdienst (Gesundheitsamt) kommen angesichts dieser Entwicklung eine zunehmend große Bedeutung zu, besonders, da diese Keime zwar kaum noch behandelbar sind, aber durch desinfizierende Maßnahmen und strenge Einhaltung hygienischer Maßnahmen in ihrer Ausbreitung wesentlich eingedämmt und so Übertragungen verhindert werden können.

Quelle: Hansestadt Lübeck, Gesundheitsamt und Kompetenzzentrum für das Meldewesen übertragbarer Krankheiten Schleswig-Holstein



**710 Schwerbehinderte 1999 - 2003****nach Art der schwersten Behinderung**

Art der Behinderung	1999		2001		2003	
	Anzahl	%	Anzahl	%	Anzahl	%
Verlust oder Teilverlust von Gliedmaßen	286	1,2	359	1,4	455	1,8
Funktionseinschränkung von Gliedmaßen	4 631	18,9	4 622	18,1	4 336	17,1
Funktionseinschränkung der Wirbelsäule und des Rumpfes, Deformation des Brustkorbes	3 661	14,9	3 623	14,2	3 435	13,5
Blindheit und Sehbehinderung	1 109	4,5	1 185	4,7	1 193	4,7
Sprach- und Sprechstörungen, Taubheit, Schwerhörigkeit, Gleichgewichtsstörungen	853	3,5	854	3,4	871	3,4
Verlust einer Brust o. beider Brüste, Entstellungen u.a.	438	1,8	361	1,4	242	1,0
Beeinträchtigung der Funktion von inneren Organen bzw. Organsystemen	7 087	28,9	7 196	28,3	6 847	27,0
Querschnittlähmung, zerebrale Störungen, geistig-seelische Behinderungen, Suchtkrankheiten	3 207	13,1	3 364	13,2	3 721	14,7
sonstige und ungenügend bezeichnete Behinderungen	3 234	13,2	3 905	15,3	4 298	16,9
insgesamt	24 506	100,0	25 469	100,0	25 398	100,0

Quelle: Statistisches Landesamt Schleswig-Holstein, Stat. Ber. K III 1 - 2j

**nach Grad der Behinderung**

Grad der Behinderung	1999		2001		2003	
	Anzahl	%	Anzahl	%	Anzahl	%
50	6 885	28,1	7 332	28,8	7 732	30,4
60	3 853	15,7	3 943	15,5	4 014	15,8
70	3 064	12,5	3 069	12,0	3 038	12,0
80	3 539	14,4	3 558	14,0	3 452	13,6
90	1 574	6,4	1 550	6,1	1 469	5,8
100	5 591	22,8	6 017	23,6	5 693	22,4
insg.	24 506	100,0	25 469	100,0	25 398	100,0

Quelle: Statistisches Landesamt Schleswig-Holstein, Stat. Ber. K III 1 - 2j/01

**nach Altersgruppen**

Altersgruppe	1999	2001	2003		
	insg.	insg.	insg.	dar. weiblich	dar. weiblich in %
unter 4	40	41	45	15	33,3
04 - 06	43	45	36	16	44,4
06 - 15	276	301	292	115	39,4
15 - 18	105	106	116	50	43,1
18 - 25	311	314	315	141	44,8
25 - 35	867	800	757	345	45,6
35 - 45	1 369	1 460	1 574	718	45,6
45 - 55	2 122	2 220	2 345	1 151	49,1
55 - 60	2 265	1 995	1 978	906	45,8
60 - 62	1 308	1 309	1 111	486	43,7
62 - 65	1 913	2 015	2 081	895	43,0
65 u.ä.	13 887	14 863	14 748	8 501	57,6
insg.	24 506	25 469	25 398	13 339	52,5

Quelle: Statistisches Landesamt Schleswig-Holstein, Stat. Ber. K III 1 - 2j/01

Anmerkung: aktuellere Zahlen waren zum Redaktionsschluss nicht erhältlich

**711 Unterbringungen nach PsychKG 2000 - 2008**

Jahr	insgesamt	davon					
		Alkoholiker		psychisch Kranke		Drogenabhängige	
		insg.	dar. weibl.	insg.	dar. weibl.	insg.	dar. weibl.
2000	460	141	43	294	141	25	7
2001	468	161	48	276	139	31	7
2002	521	166	65	319	147	36	3
2003	485	149	43	301	131	35	7
2004	481	139	34	313	168	29	3
2005	481	139	34	313	168	29	3
2006	520	168	41	325	151	27	3
2007	536	162	44	340	159	34	7
2008	650	187	46	430	201	33	9

PsychKG: Gesetz zur Hilfe und Unterbringung psychisch kranker Menschen (Psychisch-Kranken-Gesetz - PsychKG)

Quelle: Hansestadt Lübeck, Gesundheitsamt

**712 Ambulante Pflegedienste 1999 - 2007**

Stand	Pflege- dienste insg.	Personal in Pflegediensten insg.	Pflegebe- dürftige je 1.000 Einw.	Pflegebe- dürftige ab 65 J. je 1.000 Einw. ab 65 Jahren	von Pflegediensten betreute Pflegebedürftige			
					insg.	darunter		
						Pflegest. I	Pflegest. II	Pflegest. III
15.12.1999	28	500	6	29	1 195	615	408	172
15.12.2001	29	513	5	22	1 046	566	358	122
15.12.2003	23	490	5	24	1 169	645	393	131
15.12.2005	26	526	5	21	1 071	613	348	110
15.12.2007	26	540	5	20	1 041	655	290	96

Quelle: Statistisches Amt für Hamburg und Schleswig-Holstein, Stat. Ber. K II 8 - 2j

**713 Stationäre Pflegedienste (Pflegerheime) 1999 - 2007**

Stand	Pfleger- heime insg.	Plätze in Pflegeheimen		Personal in Pflegeheimen insg.	Pflegebedürftige in Pflegeheimen				
		für vollstationäre Pflege	für teilstat. Pflege		insg.	darunter			
						Pflegest. I	Pflegest. II	Pflegest. III	ohne Zuordn.
15.12.1999	35	2 755	18	1 906	2 495	888	976	542	89
15.12.2001	34	2 840	18	2 029	2 648	956	1 042	579	71
15.12.2003	33	2 904	18	2 086	2 703	958	1 012	676	57
15.12.2005	38	3 167	18	2 320	2 785	1 054	978	688	65
15.12.2007	42	3 481	33	2 489	3 041	1 210	1 078	656	97

Quelle: Statistisches Amt für Hamburg und Schleswig-Holstein, Stat. Ber. K II 8 - 2j

**714 Leistungsempfänger/-innen der Pflegeversicherung 1999 - 2007**

Stand	insg.	ambulante Pflege	stationäre Pflege		Pflegegeld <sup>1)</sup>
			zusammen	dar. vollstationäre Dauerpflege	
15.12.1999	6 931	1 195	2 495	2 468	3 241
15.12.2001	6 560	1 046	2 648	2 623	2 866
15.12.2003	6 689	1 169	2 703	2 689	2 817
15.12.2005	6 534	1 071	2 785	2 757	2 678
15.12.2007	6 757	1 041	3 041	3 000	2 675

1) ohne Empfänger/Empfängerinnen von Kombinationsleistungen, die bereits bei der ambulanten oder stationären Pflege berücksichtigt sind.

Quelle: Statistisches Amt für Hamburg und Schleswig-Holstein, Stat. Ber. K II 8 - 2j

## Sozialwesen

### 720 Empfänger/innen von Leistg. nach dem 5.-9. Kap. SGB XII (Hilfe in besonderen Lebenslagen)

Jahr	insg.	und zwar									
		Ausl.	männlich	im Alter von ... bis unter ... Jahren				Eingliederungshilfe	Hilfe zur Pflege	außerhalb von Einrichtungen	in
				unter 18	18 - 40	40 - 65	65 und mehr				
2005	4 376	281	2 064	672	872	1 282	1 550	2 521	1 468	2 278	2 420
2007	4 987	301	2 338	771	965	1 489	1 762	2 954	1 659	1 625	3 379

Quelle: Statistisches Amt für Hamburg und Schleswig-Holstein, Stat. Ber. K I 1 - j

#### Anmerkung:

Das mit Inkrafttreten des SGB XII „Sozialhilfe“ zum 1.1.2005 letztmals grundlegend reformierte Berichtssystem der Sozialhilfestatistik gliedert sich seitdem in die folgenden wichtigsten Teilerhebungen, die sich jeweils durch unterschiedliche Erhebungsverfahren, Berichtszeiten und Inhalte unterscheiden:

- Statistik der Empfänger/-innen von laufender Hilfe zum Lebensunterhalt nach dem 3. Kapitel SGB XII
- Grundsicherung im Alter und bei Erwerbsminderung nach dem 4. Kapitel SGB XII
- Leistungen nach dem 5. bis 9. Kapitel SGB XII (unter anderem Eingliederungshilfe für behinderte Menschen, Hilfe zur Pflege, Hilfen zur Gesundheit; bis Ende 2004 wurden diese Leistungen als „Hilfen in besonderen Lebenslagen“ bezeichnet)
- Ausgaben und Einnahmen der Sozialhilfe<sup>1</sup>.

### 721 Ausgaben und Einnahmen der Sozialhilfe 2005 - 2007

Jahr	Ausgaben für Hilfeleistungen an Berechtigte	Einnahmen	Reine Ausgaben											
			insgesamt	je Einwohner	darunter									
					Hilfe zum Lebensunterhalt		Grundsicherung im Alter und bei Erwerbsminderung		Eingliederungshilfe für behinderte Menschen		Hilfe zur Pflege		Hilfen zur Gesundheit und Erstattungen an Krankenkassen	
					außerhalb von Einrichtungen	in Einrichtungen	außerhalb von Einrichtungen	in Einrichtungen	außerhalb von Einrichtungen	in Einrichtungen	außerhalb von Einrichtungen	in Einrichtungen		
in Mill. EUR		in EUR	in Mill. EUR											
			<b>insg.</b>											
2005	82,1	13,2	68,9	325,0	0,4	0,3	11,0	1,7	5,0	29,2	1,2	14,3	3,9	
2006	90,4	7,8	82,6	390,0	1,4	5,2	13,0	4,6	5,3	34,0	2,5	10,5	4,7	
2007	97,8	6,9	90,9	430,0	2,3	3,1	14,3	4,6	6,3	39,7	3,2	10,9	5,0	
			<b>örtlicher Träger</b>											
2005	42,2	6,3	35,9	169,0	0,4	0,3	11,0	1,4	4,9	0,2	1,2	11,1	3,5	
2006	45,9	3,7	42,2	199,0	1,4	1,9	13,0	1,5	5,3	3,5	2,5	7,6	4,2	
2007	51,2	3,5	47,8	226,0	2,3	1,3	14,3	1,5	6,2	4,8	3,2	8,4	4,2	
			<b>überörtlicher Träger</b>											
2005	39,8	6,8	33,0	156,0	-	0,0	-	0,3	0,0	29,1	-	3,2	0,4	
2006	44,5	4,1	40,4	191,0	-	3,3	-	3,1	0,0	30,5	-	2,9	0,6	
2007	46,6	3,4	43,2	204,0	-	1,8	-	3,0	0,1	34,9	-	2,4	0,7	

Quelle: Statistisches Amt für Hamburg und Schleswig-Holstein, Statistische Berichte K I 1 - j, Teil 1, Tab.8

#### Anmerkung:

Örtlicher Träger der Sozialhilfe sind die kreisfreien Städte und Kreise, überörtlicher Träger der Sozialhilfe ist das Ministerium für Arbeit, Gesundheit und Soziales des Landes Schleswig-Holstein.

Im Rahmen der Neuausrichtung der sozialen Absicherung bei Arbeitslosigkeit („Hartz IV“) ab 2005 sind auch Änderungen in den Sozialhilfestatistiken in Kraft getreten. Arbeitsfähige Sozialhilfeempfänger/innen und deren in gleichen Haushalten lebende Angehörige, die bis Ende 2004 in der Sozialhilfestatistik erfasst wurden, erhalten seitdem bei Bedürftigkeit „Arbeitslosengeld II“ bzw. „Sozialgeld“. Der statistische Nachweis dieser Personen unter diesen zuzurechnenden Kosten erfolgt nicht mehr in der Sozialhilfestatistik, sondern liegt im Zuständigkeitsbereich der Bundesagentur für Arbeit.

Die zuvor eigenständige Erfassung der Kosten für Leistungen der Grundsicherung im Alter und bei Erwerbsminderung ist in die Erhebung der Sozialhilfeaufwendungen integriert worden.

**723 Ausgaben und Einnahmen nach dem Asylbewerberleistungsgesetz**

Jahr	Ausgaben						Ein- nahmen
	insge- samt	davon für ...					
		Leistungen in besonderen Fällen	Grund- leistungen	Leistungen bei Krankheit, Schwangerschaft und Geburt	Arbeits- gelegenheiten	sonstige Leistungen	
<b>in DM</b>							
1994	10 051 745	4 333 521	619 557	204 457	16 919	4 877 291	132 077
1995	14 051 974	9 911 319	412 218	105 888	25 816	3 596 733	134 872
1996	12 994 232	9 797 256	177 416	53 415	4 187	2 961 958	547 039
1997	10 144 493	7 961 775	2 036 525	130 279	13 052	2 862	425 170
1998	7 425 414	-	6 371 046	1 020 465	19 225	14 678	290 752
1999	4 910 154	-	4 038 914	852 637	13 154	5 449	558 375
2000	3 541 738	84 302	2 651 521	781 565	5 488	18 862	344 261
<b>in Euro</b>							
2001	924 406	68 327	587 062	254 622	1 861	12 534	99 956
2002	502 955	49 023	346 498	104 871	-	2 563	59 574
2003	...	...	...	...	...	...	...
2004	373 864	105 841	202 163	65 824	-	36	37 116
2005	398 796	106 445	193 448	94 056	4 847	-	3 763
2006	369 408	108 445	189 234	71 729	-	-	668

Quelle: Statistisches Landesamt Schleswig-Holstein, Stat. Ber. K I 13 -j

**Erläuterungen, Rechtsgrundlage**

Dieser Statistische Bericht beinhaltet die Ergebnisse der Statistik über Ausgaben und Einnahmen nach dem Asylbewerberleistungsgesetz (AsylbLG) der Jahre 2004 - 2006.

Rechtsgrundlage dieser Statistik ist § 12 des Asylbewerberleistungsgesetzes (AsylbLG) in der Fassung der Bekanntmachung vom 5. August 1997 (BGBl. I, S. 2022), zuletzt geändert durch Artikel 8 des Gesetzes vom 30. Juli 2004 (BGBl. I, S. 1950), in Verbindung mit dem Bundesstatistikgesetz (BStatG) vom 22. Januar 1987 (BGBl. I, S. 462, 565), zuletzt geändert durch Artikel 16 des Gesetzes vom 21. August 2002 (BGBl. I, S. 3322). Erhoben werden die Angaben zu § 12 Abs. 2 Nr. 3 AsylbLG.

Grundleistungen (§ 3 AsylbLG) umfassen den notwendigen Bedarf an Ernährung, Unterkunft, Heizung, Kleidung, Gesundheits- und Körperpflege sowie Gebrauchs- und Verbrauchsgüter des Haushalts. Diese Leistungen werden in abgestufter Rangfolge als Sachleistungen, in Form von Wertgutscheinen oder nachrangig als Geldleistung erbracht. Zusätzlich erhalten Leistungsempfänger einen Geldbetrag zur Deckung der persönlichen Bedürfnisse des täglichen Lebens („Taschengeld“).

Leistungen in besonderen Fällen (§ 2 AsylbLG) werden den Berechtigten seit dem 1. Juni 1997 erst nach dem Ablauf von 36 Monaten anstelle der in §§ 3 bis 6 vorgesehenen Hilfen (Grundleistungen, Leistungen bei Krankheit, Schwangerschaft und Geburt, Arbeitsgelegenheiten, sonstige Leistungen) gewährt. Da diese Leistungen denen des Bundessozialhilfegesetzes bzw. denen des Sozialgesetzbuches zwölftes Buch (SGB XII), 3. Kapitel entsprechen, wird auch hier zwischen der Hilfe zum Lebensunterhalt, die der Deckung des allgemeinen Bedarfs dient, und der Hilfe in besonderen Lebenslagen bzw. der Hilfen nach dem 5. - 9. Kapitel SGB XII, die in speziellen Bedarfssituationen zum Tragen kommt (z. B. bei Behinderung, Pflegebedürftigkeit), unterschieden.

Als reine Ausgaben werden die Bruttoausgaben (Summe aller Ausgaben, die im Rahmen der Leistungsgewährung entstehen) abzüglich der Einnahmen verstanden.

**724 Empfänger/-innen von Leistungen nach dem Asylbewerberleistungsgesetz 2000 - 2004**

Stand/ Kategorie	mit Empfänger(innen)								
	ins- ge- samt	und zwar						erwerbs- tätig	in Ein- richtungen
		männlich	weiblich	im Alter von ... bis unter ...					
unter 18 Jahre	18 - 50			50 und älter					
<b>31.12.2000</b>									
Grundleistungen	184	98	86	80	99	5	10	14	
Hilfe zum Lebensunterhalt	20	10	10	5	9	6	1	6	
<b>zusammen</b>	<b>204</b>	<b>108</b>	<b>96</b>	<b>85</b>	<b>108</b>	<b>11</b>	<b>11</b>	<b>20</b>	
<b>31.12.2001</b>									
Grundleistungen	100	60	40	54	44	2	4	10	
Hilfe zum Lebensunterhalt	14	13	1	-	12	2	2	1	
<b>zusammen</b>	<b>114</b>	<b>73</b>	<b>41</b>	<b>54</b>	<b>56</b>	<b>4</b>	<b>6</b>	<b>11</b>	
<b>31.12.2002</b>									
Grundleistungen	111	59	52	55	50	6	3	11	
Hilfe zum Lebensunterhalt	-	-	-	-	-	-	-	-	
<b>zusammen</b>	<b>111</b>	<b>59</b>	<b>52</b>	<b>55</b>	<b>50</b>	<b>6</b>	<b>3</b>	<b>11</b>	
<b>31.12.2003</b>									
Grundleistungen	88	44	44	42	39	7	3	-	
Hilfe zum Lebensunterhalt	5	5	-	-	4	1	-	-	
<b>zusammen</b>	<b>93</b>	<b>49</b>	<b>44</b>	<b>42</b>	<b>43</b>	<b>8</b>	<b>3</b>	<b>-</b>	
<b>31.12.2004</b>									
Grundleistungen	52	30	22	21	28	3	4	2	
Hilfe zum Lebensunterhalt	5	5	-	-	4	1	-	-	
<b>zusammen</b>	<b>57</b>	<b>35</b>	<b>22</b>	<b>21</b>	<b>32</b>	<b>4</b>	<b>4</b>	<b>-</b>	

Quelle: Statistisches Landesamt für Hamburg und Schleswig-Holstein, Stat. Ber. K I 10 - j

**725 Sozialhilfe und Grundsicherung außerhalb von Einrichtungen nach SGB XII 2005 - 2008 nach Alter und Geschlecht**

Alters- gruppe	Sozialhilfe			Grundsicherung			Summe
	männlich	weiblich	Summe	männlich	weiblich	Summe	
	<b>31.12.2005</b>						
<b>Summe</b>	<b>280</b>	<b>185</b>	<b>465</b>	<b>1 019</b>	<b>1 476</b>	<b>2 495</b>	<b>2 960</b>
	<b>31.12.2006</b>						
<b>Summe</b>	<b>327</b>	<b>243</b>	<b>570</b>	<b>1 195</b>	<b>1 653</b>	<b>2 848</b>	<b>3 418</b>
	<b>31.12.2007</b>						
00 - 14 Jahre	45	36	81	-	-	-	81
15 - 24 Jahre	14	16	30	59	59	118	148
25 - 49 Jahre	197	100	297	280	211	491	788
50 - 64 Jahre	124	99	223	207	233	440	663
65 und älter	2	3	5	674	1 283	1 957	1 962
<b>Summe</b>	<b>382</b>	<b>254</b>	<b>636</b>	<b>1 220</b>	<b>1 786</b>	<b>3 006</b>	<b>3 642</b>
	<b>31.12.2008</b>						
00 - 14 Jahre	46	43	89	-	-	0	89
15 - 24 Jahre	11	17	28	47	58	105	133
25 - 49 Jahre	214	107	321	307	225	532	853
50 - 64 Jahre	102	90	192	233	263	496	688
65 und älter	-	2	2	738	1 332	2 070	2 072
<b>Summe</b>	<b>373</b>	<b>259</b>	<b>632</b>	<b>1 325</b>	<b>1 878</b>	<b>3 203</b>	<b>3 835</b>

Quelle: Hansestadt Lübeck, Bereich Soziale Sicherung

**726 Sozialhilfe und Grundsicherung außerhalb von Einrichtungen nach SGB XII am 31.12.2008 nach Stadtbezirken**

Stadtteil	Stadtbezirk	Sozialhilfe				Grundsicherung				Summe
		deutsch	EU-Ausl.	sonstige Ausl.	Summe	deutsch	EU-Ausl.	sonstige Ausl.	Summe	
01 - Innenstadt	<b>Innenstadt</b>	73	-	3	76	212	4	52	268	344
02 - St. Jürgen	Hüxtertor/Mühlentor	47	-	.	48	216	.	13	231	279
	Strecknitz/Rothebeck	31	.	.	33	95	.	4	101	134
	Blankensee	3	-	-	3	4	-	.	5	8
	Wulfsdorf	-	-	-	-	-	-	-	-	-
	Beidendorf	-	-	-	-	-	-	-	-	-
	Krummesse	.	-	-	.	4	-	-	4	5
	Kronsförde	.	-	-	.	.	-	-	.	.
	Niederbüssau	-	-	-	-	.	-	-	.	.
	Vorrade	-	-	-	-	-	-	-	-	-
	Schiereichenkoppel	.	-	-	.	9	-	.	10	11
	Oberbüssau	-	-	-	-	-	-	-	-	-
	<b>St. Jürgen</b>	<b>84</b>	.	.	<b>87</b>	<b>331</b>	<b>4</b>	<b>19</b>	<b>354</b>	<b>441</b>
03 - Moisling	Niendorf/Moorgarten	-	-	-	-	9	-	-	9	9
	Reecke	12	-	.	13	27	-	5	32	45
	Alt-Moisling/Genin	36	-	.	38	224	.	110	336	374
	<b>Moisling</b>	<b>48</b>	-	<b>3</b>	<b>51</b>	<b>260</b>	.	<b>115</b>	<b>377</b>	<b>428</b>
04 - Buntekuh	<b>Buntekuh</b>	<b>33</b>	.	<b>6</b>	<b>40</b>	<b>152</b>	.	<b>45</b>	<b>199</b>	<b>239</b>
05 - St. Lorenz S.	<b>St. Lorenz Süd</b>	<b>52</b>	-	<b>7</b>	<b>59</b>	<b>229</b>	<b>8</b>	<b>45</b>	<b>282</b>	<b>341</b>
06 - St. Lorenz N.	Holstentor-Nord	39	-	.	40	177	5	22	204	244
	Falkenfeld/Vorwerk	27	.	-	28	165	-	69	234	262
	Gr.Steinrade/Schönb.	18	-	.	20	66	.	13	80	100
	Dornbreite/Krempelsd.	11	-	.	13	115	.	66	182	195
	<b>St. Lorenz Nord</b>	<b>95</b>	.	<b>5</b>	<b>101</b>	<b>523</b>	<b>7</b>	<b>170</b>	<b>700</b>	<b>801</b>
07 - St. Gertrud	Burgtor/Stadtpark	4	-	-	4	25	-	.	27	31
	Marli/Brandenbaum	78	-	6	84	310	.	59	371	455
	Eichholz	13	-	10	23	107	.	23	131	154
	Karlshof/Israelsd./Gothm.	17	-	.	18	48	-	5	53	71
	<b>St. Gertrud</b>	<b>112</b>	-	<b>17</b>	<b>129</b>	<b>490</b>	<b>3</b>	<b>89</b>	<b>582</b>	<b>711</b>
08 - Schlutup	<b>Schlutup</b>	<b>8</b>	.	-	<b>9</b>	<b>53</b>	.	<b>3</b>	<b>57</b>	<b>66</b>
09 - Kücknitz	Dänischburg	7	-	-	7	20	-	-	20	27
	Herrenwyk	12	-	.	13	49	-	21	70	83
	Alt-Kücknitz/Dummersd.	29	.	.	31	143	.	14	159	190
	Pöppendorf	-	-	-	-	-	-	-	-	-
	<b>Kücknitz</b>	<b>48</b>	.	.	<b>51</b>	<b>212</b>	.	<b>35</b>	<b>249</b>	<b>300</b>
10 - Travemünde	Ivendorf	-	-	-	-	-	-	-	-	-
	Alt-Travemünde/Rönnau	16	-	-	16	108	.	4	113	129
	Priwall	3	-	-	3	10	-	5	15	18
	Teutendorf	-	-	-	-	-	-	-	-	-
	<b>Travemünde</b>	<b>19</b>	-	-	<b>19</b>	<b>118</b>	.	<b>9</b>	<b>128</b>	<b>147</b>
nicht zugeordnet	ohne Angabe	10	-	-	10	6	-	.	7	17
Summe		<b>582</b>	<b>5</b>	<b>45</b>	<b>632</b>	<b>2 586</b>	<b>34</b>	<b>583</b>	<b>3 203</b>	<b>3 835</b>

Quelle: Hansestadt Lübeck, Bereich Soziale Sicherung

**730 Plätze in Kindertagesstätten im Elementarbereich am 31.12.2008**

Stadtteil	Stadtbezirk	Kindertagesstätten (ohne Kita-ähnliche Angebote)	Platzzahlen in Kindertagesstätten im Elementarbereich *)	Anzahl der Kinder im Alter von 3 bis Schuleintritt (am 30.06.2008)	Versorgungsquote in %	
01 - Innenstadt	01 - Innenstadt	<b>9</b>	<b>328</b>	<b>275</b>	<b>119</b>	
02 - St.Jürgen	02 - Hüttertortor	15	621	710	87	
	09 - Strecknitz	8	339	501	68	
	10 - Blankensee	1	44	5		
	11 - Wulfsdorf	-	-	13		
	12 - Beidendorf	-	-	1		
	13 - Krummesse	1	45	39		
	14 - Kronsforde	-	-	16		
	15 - Niederbüssau	-	-	17		
	16 - Vorrade	-	-	6		
	17 - Schiereichenkoppel	-	-	14		
	18 - Oberbüssau	-	-	8		
		Summe	<b>25</b>	<b>1 049</b>	<b>1 330</b>	<b>79</b>
	03 - Moisling	19 - Niendorf	1	44	34	129
20 - Reecke		-	-	5	0	
21 - Alt-Moisling		7	252	315	80	
		Summe	<b>8</b>	<b>296</b>	<b>354</b>	<b>84</b>
04 - Buntekuh	22 - Buntekuh	<b>5</b>	<b>318</b>	<b>356</b>	<b>89</b>	
05 - St. Lorenz Süd	03 - St.Lorenz Süd	<b>7</b>	<b>339</b>	<b>417</b>	<b>81</b>	
06 - St. Lorenz Nord	04 - Holstentor - Nord	8	408	567	72	
	05 - Falk./Vorwerk	5	287	381	75	
	23 - Groß Steinrade	1	48	130	37	
	24 - Dornbreite	3	164	214	77	
		Summe	<b>17</b>	<b>907</b>	<b>1 292</b>	<b>70</b>
07 - St. Gertrud	06 - Burgtor	3	109	186	59	
	07 - Marli/Brandenbaum	13	517	505	102	
	08 - Eichholz	3	211	260	81	
	25 - Karlishof	4	98	155	63	
		Summe	<b>23</b>	<b>935</b>	<b>1 106</b>	<b>85</b>
08 - Schlutup	26 - Schlutup	<b>3</b>	<b>133</b>	<b>178</b>	<b>75</b>	
09 - Kücknitz	27 - Dänischburg	1	68	114	60	
	28 - Herrenwyk	2	149	126	118	
	29 - Alt-Kücknitz	4	196	306	64	
	30 - Pöppendorf	-	-	10	0	
		Summe	<b>7</b>	<b>413</b>	<b>556</b>	<b>74</b>
10 - Travemünde	31 - Ivendorf	-	-	4	0	
	32 - Alt-Travemünde	4	188	259	73	
	33 - Priwall	1	19	12	158	
	34 - Teutendorf	-	-	3	0	
	35 - Brodten	-	-	5	0	
	Summe	<b>5</b>	<b>207</b>	<b>283</b>	<b>73</b>	
Hansestadt Lübeck		<b>109</b>	<b>4 925</b>	<b>6 147</b>	<b>80</b>	

ländliche Gebiete  
in St. Jürgen  
zusammen  
83%

\*) für Kinder im Alter von 3 bis unter 6 Jahren, ohne kindergartenähnliche Angebote

Quelle: Fachbereich Kultur, jährliche Fortschreibung der Jugendhilfeplanung für den Bereich der Kindertagesbetreuung

**731 Krippe und Hort am 31.12.2008**

Stadt- teil	Betreuung von Kindern unter 3 Jahren				Plätze im Hort ( 6 - einschl. 12/14 Jahre )
	Plätze insg.	davon		Plätze in Kindertages- pflagestellen	
		halbtags	ganztags		
01 Innenstadt	23	-	23	17	120
02 St.Jürgen	152	17	135	64	134
03 Moisling	36	26	10	3	58
04 Buntekuh	21	3	18	19	39
05 St.Lorenz Süd	68	7	61	10	28
06 St.Lorenz Nord	73	23	50	45	140
07 St.Gertrud	112	33	79	34	57
08 Schlutup	5	5	-	15	17
09 Kücknitz	21	15	6	12	52
10 Travemünde	4	4	-	3	-
Lübeck insg.	515	133	382	222	645

Quelle: Fachbereich Kultur, Jugendhilfeplanung

**732 Hilfe zur Erziehung außerhalb des Elternhauses 1998 - 2003**

Kategorie	1998	1999	2000	2001	2002	2003
Erziehung in einer Tagesgruppe	<b>53</b>	<b>57</b>	<b>50</b>	<b>60</b>	<b>62</b>	<b>67</b>
und zwar Deutsche	48	51	45	54	58	64
weiblich	.	.	16	16	15	13
unter 18 Jahren	52	56	50	60	62	67
Vollzeitpflege in einer anderen Familie	<b>233</b>	<b>266</b>	<b>194</b>	<b>211</b>	<b>196</b>	<b>197</b>
und zwar Deutsche	222	254	187	203	190	188
weiblich	.	.	86	94	91	95
unter 18 Jahren	213	239	190	205	194	192
in einer Pflegefamilie	.	.	162	168	153	152
Heimerziehung, sonstige betreute Wohnformen	<b>275</b>	<b>295</b>	<b>278</b>	<b>291</b>	<b>313</b>	<b>324</b>
und zwar Deutsche	254	268	261	267	280	293
weiblich	.	.	109	117	121	132
unter 18 Jahren	208	227	253	257	262	262
in einem Heim	204	228	248	248	244	250
Intensive sozialpädagogische Einzelbetreuung	...	<b>19</b>	<b>15</b>	<b>20</b>	<b>27</b>	<b>30</b>
und zwar Deutsche	...	16	12	18	23	27
weiblich	...	.	5	11	13	12
unter 18 Jahren	...	8	13	15	21	23
Insgesamt	<b>569</b>	<b>637</b>	<b>537</b>	<b>582</b>	<b>598</b>	<b>618</b>
und zwar Deutsche	532	589	505	542	551	572
weiblich	.	.	216	238	240	252
unter 18 Jahren	476	530	506	537	539	544

Quelle: Statistisches Landesamt Schleswig-Holstein, Statistische Berichte K I 3 -j, Teil 1, Bd. 2



**740 Vaterschaftsfeststellungen, Sorgerecht, Pflegschaften 1998 - 2003****Vaterschaftsfeststellungen in der Hansestadt Lübeck**

Jahr	Vaterschaft festgestellt			Vaterschaft nicht festgestellt	Verfahren insgesamt
	durch freiwillige Anerkennung	durch gerichtliche Entscheidung	zusammen		
1998	343	28	371	28	399
1999	237	35	272	6	278
2000	114	30	144	7	151
2001	115	31	146	13	159
2002	126	48	174	10	184
2003	147	46	193	7	200

Quelle: Statistisches Amt für Hamburg und Schleswig-Holstein, Stat. Ber. K I 3 - j, Teil 1, Band III

**Vollständiger oder teilweiser Entzug des Sorgerechts**

Jahr	Anzeigen zum vollständigen od. teilweisen Entzug der elterlichen Sorge	gerichtliche Maßnahmen zum vollständigen od. teilweisen Entzug der elterlichen Sorge	Übertragung des Personensorgerechts ganz oder teilweise auf das Jugendamt	
			insgesamt	dar. nur des Aufenthaltsbestimmungsrechts
1998	39	24	23	15
1999	28	43	37	21
2000	20	18	12	3
2001	38	45	44	9
2002	55	41	41	15
2003	37	34	28	7

Quelle: Statistisches Amt für Hamburg und Schleswig-Holstein, Stat. Ber. K I 3 - j, Teil 1, Band III

**Pflegschaften, Vormundschaften, Beistandschaften für Elternteile und Pflegeerlaubnisse**

Jahr	Kinder und Jugendliche am Jahresende									
	unter Amtspflegschaft und Amtsvormundschaft					unter Beistandschaft für Elternteile	für die eine Pflegeerlaubnis erteilt wurde			
	gesetzliche Amtsvormundschaft	bestellte Amtspflegschaft		bestellte Amtsvormundschaft	insgesamt		insgesamt	davon in		
		insgesamt	dar. in Unterhaltspflegschaften					Vollpflege	Wochenpflege	Tagespflege
1998	78	42	17	213	3 349	34	31	2	1	
1999	82	62	17	221	3 197	34	31	0	3	
2000	88	45	13	164	3 029	31	30	0	1	
2001	64	66	11	185	2 902	45	45	0	0	
2002	58	54	0	211	2 784	8	8	0	0	
2003	70	78	0	171	2 653	5	5	0	0	

Quelle: Statistisches Amt für Hamburg und Schleswig-Holstein, Stat. Ber. K I 3 - j, Teil 1, Band III

**741 Ausgaben und Einnahmen der Jugendhilfe 2001 - 2003**

Kategorie	2001	2002	2003
	in EUR		
<b>Ausgaben insgesamt</b>	<b>61 904 398</b>	<b>61 483 937</b>	<b>63 795 497</b>
<b>Ausgaben für Einzel- und Gruppenhilfe</b>	<b>32 394 402</b>	<b>30 427 053</b>	<b>31 332 636</b>
öffentlicher Träger	30 429 204	28 488 737	29 240 103
freier Träger	1 965 198	1 938 316	2 092 533
<b>Ausgaben für Einrichtungen</b>	<b>28 719 679</b>	<b>30 182 830</b>	<b>31 644 288</b>
öffentlicher Träger	15 932 233	17 396 335	16 753 339
freier Träger	12 787 446	12 786 495	14 890 949
<b>Personalausgaben Jugendhilfeverwaltung</b>	<b>790 317</b>	<b>874 054</b>	<b>818 573</b>
<b>Einnahmen insgesamt</b>	<b>9 360 316</b>	<b>6 910 437</b>	<b>7 663 834</b>
darunter von Einrichtungen	8 053 320	5 410 507	6 135 179
<b>Reine Ausgaben insgesamt</b>	<b>52 544 082</b>	<b>54 573 500</b>	<b>56 131 663</b>
je Einwohner/in	246	256	264
für Kindertageseinrichtungen öffentl. Träger	5 521 926	9 700 588	8 519 323
für die Förderung von Kita's freier Träger	11 561 631	11 523 505	13 605 194

Quelle: Statistisches Amt für Hamburg und Schleswig-Holstein, Stat. Ber. K I 3 - j, Teil IV

**750 Empfängerhaushalte von Wohngeld nach Haushaltsgröße 2006 und 2007**

Jahr	Haushalte insg.	Haushalte mit ... Personen					
		1	2	3	4	5	6 und mehr
2006	3182	1777	461	287	411	172	74
2007	2694	1579	351	213	321	151	79

Quelle: Statistisches Amt für Schleswig-Holstein und Hamburg, Stat. Ber. K VII 1

**751 Empfängerhaushalte von Wohngeld nach Art des Wohngeldes 2006 und 2007**

Jahr	Empfängerhaushalte insg.		davon			
	Anzahl	Wohngeld in EUR <sup>1)</sup>	Mietzuschuss		Lastenzuschuss	
			Anzahl	Wohngeld in EUR	Anzahl	Wohngeld in EUR
2006	3 182	87	3 014	86	168	104
2007	2 694	85	2 535	83	159	122

1) durchschnittlicher monatlicher Wohngeldanspruch

Quelle: Statistisches Amt für Hamburg und Schleswig-Holstein, Stat. Ber. K VII 1

Kapitel 8

## **8 Bildung, Kultur und Sport**

Schulen  
Studierende  
Museen  
Städtische Bühnen  
Sportvereine  
Schwimmbhallen



## Bildung

### 801 Schüler/-innen nach Schularten

Schularten	Schuljahr 2008/2009				Schuljahr 2007/2008				Schuljahr 1999/2000			
	Schüler/innen		Klas- sen	Schüler pro Kl.	Schüler/innen		Klas- sen	Schüler pro Kl.	Schüler/innen		Klassen	Schüler pro Kl.
	insg.	weibl.			insg.	weibl.			insg.	weibl.		
Schulkindergarten	x	x	x	x	x	x	x	x	190	77	18	10,6
Grundschulen	7276	3593	354	20,6	7392	3623	355	20,8	8 179	4 095	389	21,0
Hauptschulen	2466	1103	114	21,6	2702	1208	129	20,9	3 009	1 341	139	21,6
Realschulen	2996	1484	127	23,6	3285	1637	140	23,5	3 270	1 676	146	22,4
Regionalschulen	104	59	4	26,0	x	x	x	x	x	x	x	x
Gemeinschaftsschulen	80	38	4	20,0	x	x	x	x	x	x	x	x
Gymnasien, davon ...	5583	2984	x	x	5427	2910	x	x	3 792	1 971	157	24,2
5.-11. Klasse	4561	...	173	26,4	4454	...	171	26,0	891	502	-	-
12. + 13. Klasse	1022	...	x	x	973	...	x	x	...	...	x	x
Abendgymnasium	103	53	x	x	99	54	x	x	111	62	-	-
Integr. Gesamtsch., davor	2055	1073	x	x	2025	1060	x	x	1 528	727	65	23,5
5.-11. Klasse	1765	...	72	24,5	1751	...	71	24,7	...	...	x	x
12. + 13. Klasse	290	...	x	x	274	...	x	x	158	69	-	-
Förderzentren	616	239	61	11,0	770	298	75	10,3	968	378	90	10,8
Fachgym. in Kursen	.	.	x	x	.	.	x	x	653	304	-	-
<b>insgesamt</b>	<b>21279</b>	<b>10626</b>	<b>x</b>	<b>x</b>	<b>21700</b>	<b>10790</b>	<b>x</b>	<b>x</b>	<b>20857</b>	<b>10250</b>	<b>x</b>	<b>x</b>
Freie Waldorf-Schule	621	...	25	24,8	617	...	21	25,5	552	.	19	29,1
Paul-Burwick-Schule	79	...	11	7,2	78	29	11	7,1	74	.	11	6,7

Quelle: Hansestadt Lübeck, Bereich Schule und Sport, Schulstatistik 2008/2009

### 802 Ausländer/-innen und Aussiedler/-innen nach Schularten im Schuljahr 2008/2009

Schulart	Schüler/-innen insg.	darunter			
		Ausländer/-innen		Aussiedler/-innen	
	Anzahl	Anzahl	in %	Anzahl	in %
Grundschule	7 276	702	9,6	52	0,7
Hauptschule	2 466	579	23,5	29	1,2
Förderzentren	616	28	4,5	0	0,0
Realschulen	2 996	252	8,4	48	1,6
Regionalschulen	104	15	14,4	2	1,9
Gemeinschaftsschulen	80	19	23,8	0	0,0
Gymnasien	5 583	198	3,5	34	0,6
Gesamtschulen	2 055	103	5,0	0	0,0
Abendgymnasium	103	3	2,9	0	0,0
<b>zusammen</b>	<b>21 279</b>	<b>1 899</b>	<b>8,9</b>	<b>165</b>	<b>0,8</b>

Quelle: Hansestadt Lübeck, Bereich Schule und Sport, Schulstatistik 2008/2009

#### Schularten:

Grundschulen: organisatorisch selbständige Schulen mit den Klassenstufen 1 bis 4.

Hauptschulen: weiterführende allgemeinbildende Schulen mit den Klassenstufen 5 bis 9 (z.T. auch 10. Klassenstufe).

Realschulen: weiterführende allgemeinbildende Schulen mit den Klassenstufen 5 bis 10.

Gymnasien: weiterführende allgemeinbildende Schulen mit den Klassenstufen 5 bis 10 und der Oberstufe mit den Jahrgangsstufen 11 bis 13 im Kurssystem.

Integrierte Gesamtschulen: weiterführende allgemeinbildende Schulen mit den Klassenstufen 5 bis 10 und der Oberstufe mit den Jahrgangsstufen 11 bis 13 im Kurssystem.

Berufsbildende Schulen (in Trägerschaft der Hansestadt Lübeck): Berufsschulen, Berufsaufbauschulen, Berufsfachschulen, Fachschulen, Fachgymnasien und Fachoberschulen.

**803 Lehrkräfte an allgemeinbildenden Schulen im Schuljahr 2006/2007**

Schulart	insg.	Vollzeitbeschäftigte			Teilzeitbeschäftigte			stundenweise Beschäftigte	
		zu- sammen	davon		zu- sammen	davon		zu- sammen	darunter Beamte im Vor- berei- tungs- dienst
			Beamte	Ange- stellte		Beamte	Ange- stellte		
Schulkindergarten	9	3	-	3	6	1	5	-	-
Grundschulen	450	202	185	17	230	213	17	18	16
Hauptschulen	211	145	134	11	57	47	10	9	6
Sonderschulen	176	105	74	31	51	28	23	20	19
Realschulen	241	123	119	4	98	93	5	20	15
Gmynasien	385	235	233	2	106	101	5	44	40
Gesamtschulen	170	83	82	1	81	73	8	6	4
Freie Waldorfschulen	45	26	-	26	19	-	19	-	-
Abendrealschulen	1	-	-	-	-	-	-	1	-
Abendgymnasien	7	6	6	-	1	1	-	-	-
<b>allgemeinbild. Schulen insg.</b>	<b>1 695</b>	<b>928</b>	<b>833</b>	<b>95</b>	<b>649</b>	<b>557</b>	<b>92</b>	<b>118</b>	<b>100</b>
Berufsschulen	345	239	224	15	74	62	12	32	12
Berufsfachschulen	129	81	68	13	26	15	11	22	6
Berufsoberschulen	8	4	4	-	4	2	2	-	-
Fachoberschulen	10	5	5	-	4	3	1	1	1
Fachgymnasien	78	48	44	4	24	20	4	6	-
Fachschulen	41	26	22	4	5	2	3	10	1
Ergänzungsschulen	34	12	-	12	7	-	7	15	-
<b>berufsbildene Schulen insg.</b>	<b>645</b>	<b>415</b>	<b>367</b>	<b>48</b>	<b>144</b>	<b>104</b>	<b>40</b>	<b>86</b>	<b>20</b>

Quelle: Statistisches Amt für Hamburg und Schleswig-Holstein, Stat. Ber. B I 1 - j/03 S und Stat. Ber. B II 2 - j/03 S

**804 Entwicklung der Studentenzahlen 1992 - 2007**

jeweils Winter- semes- ter	ins- ge- samt	davon an der ...											
		Fachhochschule			Medizinische Universität			Musikhochschule			FH des Bundes für öffentl. Verwaltung		
		insg.	dar. weibl.	ausl. Stud.	insg.	dar. weibl.	ausl. Stud.	insg.	dar. weibl.	ausl. Stud.	insg.	dar. weibl.	ausl. Stud.
92/93	4 654	2 818	393	77	1 436	694	79	400	210	74	.	.	-
93/94	5 327	3 160	458	77	1 512	731	87	367	181	75	288	33	-
94/95	5 301	3 011	462	68	1 562	751	103	386	193	84	342	43	-
95/96	.	.	.	.	.	.	.	.	.	.	.	.	-
96/97	5 231	2 774	454	55	1 713	830	102	448	245	111	296	32	-
97/98	5 232	2 522	457	60	1 810	889	112	443	247	118	457	56	-
98/99	5 126	2 283	442	66	1 875	945	137	413	228	112	555	82	-
99/00	5 150	2 183	447	61	1 952	1 006	154	407	236	115	608	111	-
00/01	5 349	2 312	514	98	2 052	1 053	171	422	239	117	563	108	1
01/02	5 478	2 331	533	122	2 227	1 174	185	435	254	125	485	102	1
02/03	5 522	2 348	556	138	2 294	1 240	202	450	271	149	430	113	1
03/04	6 035	2 728	662	170	2 420	1 296	263	431	249	159	456	121	2
04/05	6 480	3 107	763	254	2 449	1 293	290	452	255	188	472	109	2
05/06	6 701	3 301	811	294	2 425	1 301	280	434	252	204	541	110	5
06/07*)	6 869	3 445	-	-	2 424	-	-	459	-	-	541	-	-

\*) = vorläufige Zahlen

Quelle : Statistisches Amt für Hamburg und Schleswig-Holstein, Stat. Ber. B III 1

## Kultur

## 805 Besucher/-innen und Auslastung ausgewählter Kultureinrichtungen 1990 - 2007

Einrichtung	1990	1995	2000	2006	2007	2008
<b>Stadtbibliothek</b>						
Entlehene Bücher und Medien	1 457 993	1 049 300	973 593	1 158 427	1 149 651	1 187 505
Bestand an Büchern und Medien	1 123 303	1 184 985	1 157 648	1 142 814	1 136 506	1 120 105
<b>LÜBECKER MUSEEN</b>						
Museen für Kunst u. Kulturgeschichte (St.-Annen, Holstentor, Behnhaus/Drägerhaus, Katharinenkirche, Völkerkundesammlung)	183 196	205 953	167 779	110 114	149 853	133 982
<i>darunter Völkerkundesammlung</i>	3 776	4 542	5 960	8 235	12 130	1 385
Museum für Natur und Umwelt	40 589	23 542	21 760	28 919	22 637	19 278
Kulturforum Burgkloster	-	23 974	20 951	24 473	30 338	30 335
Geschichtswerkstatt Herrenwyk	2 304	2 606	3 413	3 459	3 789	3 488
Heinrich- und Thomas-Mann-Zentrum im Buddenbrookhaus	-	38 023	47 758	48 649	55 322	53 657
Günter-Grass-Haus <sup>1)</sup>	-	-	-	18 952	16 191	18 735
TheaterFigurenMuseum	.	.	.	.	15 309	.
<b>Archiv der Hansestadt Lübeck</b>						
Aktenausleihungen	323	283	277	218	232	242
Schriftliche Anfragen	1 262	1 174	1 295	1 372	1 279	1 335
Besucher/-innen	.	529	580	617	661	581
Benutzertage	.	2 290	2 379	2 520	3 209	3 187
<b>Filmtheater</b>						
Spielstätten (Leinwände)	11	17	17	16	10	11
Plätze	2 984	3 322	3 322	2 686	1 881	1 881
Besucher/-innen	574 689	796 304	825 848	446 895	392 174	443 349
<i>darunter Kommunales Kino</i>	.	.	14 930	13 024	14 148	13 180
<b>Nordische Filmtage Lübeck</b>						
Filme	.	116	119	123	128	140
Besucher/-innen	.	.	15 127	20 503	17 881	24 742
<b>Theater Lübeck</b>						
	1989/1990	1994/1995	1999/2000	2005/2006	2006/2007	2007/2008
<b>Großes Haus (792 Plätze)</b>						
Vorstellungen	210	.	211	193	188	165
Besucher/-innen	139 536	.	117 632	91 722	78 939	90 782
je Vorstellung	664	.	557	475	420	550
Platzausnutzung in %	72,0	.	70,4	60,0	53,0	69,5
<b>Kammerspiele (327 Plätze)</b>						
Vorstellungen	183	.	189	189	160	171
Besucher/-innen	43 617	.	46 908	41 417	33 077	33 297
je Vorstellung	238	.	248	219	207	195
Platzausnutzung in %	73,3	.	77,6	67,0	63,2	59,5
<b>Studiobühne (99 Plätze) <sup>2)</sup></b>						
Vorstellungen	96	.	42	134	216	134
Besucher/-innen	7 113	.	3 515	5 464	9 645	6 333
je Vorstellung	74	.	84	41	45	47
Platzausnutzung in %	74,8	.	84,5	32,6	35,7	37,8
Vorstellungen insg.	489	379	442	516	564	470
Besucher/-innen insg.	190 266	89 344	168 055	138 603	121 661	130 412
<b>Philharmonisches Orchester der Hansestadt Lübeck</b>						
Sinfoniekonzerte	18	18	27	28	28	33
Besucher/-innen	14 184	14 351	22 174	24 283	24 335	28 654
je Vorstellung	788	797	867	867	869	868
Kammer- u. Solistenkonzerte	13	11	9	13	10	10
Besucher/-innen	1 208	1 514	395	945	668	474
je Vorstellung	1 208	1 514	44	73	67	47

1) ab 20.10.2002

2) ab Spielzeit 2004/05 einschl. Lastenfahrrad (26 Plätze)

Quellen: Hansestadt Lübeck, Fachbereich Kultur, Lübecker Theater GmbH sowie Kino-Betriebsgesellschaft Kieft mbH

**806 Musik- und Kongresshalle Lübeck 2004 - 2007**

Veranstaltungsart	2004		2005		2006		2007	
	Veranstaltungen	Besucher/-innen	Veranstaltungen	Besucher/-innen	Veranstaltungen	Besucher/-innen	Veranstaltungen	Besucher/-innen
<b>Musik- und Kongresshalle Lübeck</b>								
Veranstaltungen insg.	329	203 953	308	183 671	282	174 805	288	180 198
davon								
E - Musik	51	50 973	48	48 256	51	54 139	51	54 553
U - Musik	52	39 489	43	41 469	34	39 273	35	43 956
Theater und Vorträge	9	6 547	7	5 090	6	4 792	6	4 099
Kongresse, Tagungen u. Seminare	63	48 963	86	63 366	66	44 762	67	38 039
Proben	91	-	77	-	82	-	90	-
Sonstige Veranstaltungen	63	57 981	47	25 490	43	31 839	39	39 551
<b>Holstentor-Halle</b>								
Veranstaltungen insg.	3	3 150	4	3 750	-	-	-	-
davon								
E - Musik	-	-	-	-	-	-	-	-
U - Musik	-	-	-	-	-	-	-	-
Theater und Vorträge	-	-	-	-	-	-	-	-
Kongresse, Tagungen u. Seminare	-	-	-	-	-	-	-	-
Proben	-	-	-	-	-	-	-	-
Sonstige Veranstaltungen	3	3 150	4	3 750	-	-	-	-
<b>Schuppen 6</b>								
Veranstaltungen insg.	21	7 657	44	18 085	47	26 263	29	25 585
davon								
E - Musik	-	-	-	-	-	-	-	-
U - Musik	6	1 855	5	1 395	7	2 800	3	425
Theater und Vorträge	-	-	-	-	-	-	1	700
Kongresse, Tagungen u. Seminare	2	2 620	3	5 500	6	14 300	5	12 000
Proben	-	-	-	-	-	-	-	-
Sonstige Veranstaltungen	13	3 182	36	11 190	34	9 163	20	12 460

Quelle: Lübecker Musik- und Kongresshallen GmbH

**Sport****807 Sportstätten 1980 - 2008**

Jahr	Sport-hallen	Turn-hallen	Gym-nastik-räume	Sport-/Übungs-plätze	Tennis-plätze	Tennis-hallen		Reitsport-plätze/-hallen	Schwimm-hallen 1)	Frei-bäder
						An-zahl	mit ... Feldern			
1980	7	57	19	41	48	.	.	4	4	7
1985	11	60	21	41	48	.	.	4	4	7
1990	11	60	20	42	48	.	.	4	4	6
1995	14	59	20	43	57	6	30	4	4	6
2000	15	59	20	44	57	6	30	4	4	6
2001	15	59	20	44	57	6	30	4	4	6
2002	15	59	20	44	57	6	30	4	4	6
2003	15	59	20	44	57	6	30	4	4	6
2004	15	59	20	44	57	6	30	4	3	6
2005	16	60	20	44	57	6	30	4	3	6
2006	16	60	20	44	57	6	30	4	3	6
2007	16	60	20	44	57	6	30	4	3	6
2008	17	59	20	44	57	6	30	4	3	6

1) bis 2003 einschl. Aqua-Top, Travemünde

Quelle: Hansestadt Lübeck, Bereich Schule und Sport



## 808 Mitglieder der Sportvereine 1995 - 2008 nach Sportarten

Rang- folge	Sportart	1995	2000	2005	2006	2007		2008	
		Mitglieder				Mitgl.	Vereine	Mitgl.	Vereine
1	Turnen	7 480	7 944	7 527	7 465	7 491	25	7 395	25
2	Fußball	6 655	6 599	6 757	6 971	6 827	27	6 690	28
3	Segeln	3 866	3 827	3 417	3 392	3 498	26	3 476	27
4	Handball	2 850	2 587	2 563	2 442	2 461	20	2 315	20
5	Tennis	2 828	2 064	1 378	1 272	1 386	10	1 460	11
6	Schwimmen	2 266	2 498	1 229	1 234	1 285	8	1 330	8
7	Golf	854	865	1 048	1 087	1 095	1	1 122	2
8	Rudern	1 082	1 023	1 048	1 094	1 047	5	1 058	5
9	Skilauf	1 812	1 556	1 067	1 046	1 059	3	846	2
10	Tanzen	799	685	662	874	775	5	832	6
11	Schießen	920	873	794	694	759	8	755	9
12	Reiten	596	734	769	486	760	9	733	9
13	Behindertensport	562	610	585	593	643	9	709	7
14	Leichtathletik	854	769	757	729	706	13	658	12
15	Tischtennis	960	649	574	535	482	12	542	13
16	Sportfischen	2 645	2 787	366	338	290	5	513	6
17	Volleyball	465	590	441	442	458	9	469	9
18	Judo	717	711	440	445	518	5	468	5
19	Basketball	440	333	364	363	381	4	395	5
20	Hockey	416	394	434	371	437	4	383	3
21	Karate	413	368	404	479	417	10	369	10
22	Kanu	256	221	267	281	324	5	368	4
23	Badminton	387	376	320	317	274	9	332	9
24	Kegeln	733	700	381	373	365	4	319	3
25	American Football	.	145	219	190	338	2	305	3
26	Motorjacht	416	398	304	305	290	2	288	3
27	Bergsteigen	.	.	.	263	266	1	273	1
28	Luftsport	471	437	284	279	264	2	252	2
29	Rollsport	160	228	168	152	163	3	199	4
30	Schach	246	228	201	184	173	4	163	3
31	Ju Jutsu	372	200	163	159	129	3	156	4
32	Radsport (BDR)	59	97	140	181	168	2	143	2
33	Boxen	50	91	151	144	112	2	135	3
34	Fechten	28	71	92	92	84	3	96	3
35	Motorsport	167	131	85	93	89	1	92	1
36	Radsport (SOLI)	34	92	95	93	91	1	91	1
37	Triathlon	42	76	71	72	75	1	81	1
38	Taekwondo	49	64	72	98	123	4	71	3
39	Aikido	412	347	81	70	89	2	69	1
40	Ringn	.	25	48	50	49	1	59	1
41	Floorball	.	.	.	43	43	1	54	1
42	Kendo	.	.	.	45	55	2	53	2
43	Gehörlosensport	48	35	47	43	37	1	33	1
44	Billard	13	.	17	0	38	1	33	1
45	Baseball	27	19	40	28	15	1	26	1
46	Bahnengolf	29	12	17	21	17	1	14	1
	sonstige	.	3 723	5 213	4 734	5 247	48	5 291	46

Quelle: Turn- u. Sportbund der Hansestadt Lübeck e.V.

**809 Sportvereine und Mitglieder, Zuwendungen 1995 - 2008**

Kategorie	1995	1998	2000	2002	2004	2005	2006	2007	2008
<b>Vereine</b>	147	144	143	142	142	142	139	142	142
<b>Mitglieder</b>	47 119	47 452	45 955	44 387	43 945	42 105	41 289	41 575	41 664
Betriebssport (Mitglieder)	6 900	6 448	5 774	4 961	4 745	4 721	5 142	4 878	4 803
<b>Zuwendungen an Vereine/Verbände aus ...</b>									
Vermögenshaushalt (EUR)	132 936	37 703	96 192	123 857	28 876	27 450	155 900	67 300	27 459
Verwaltungshaushalt (EUR)	213 925	200 529	383 463	235 629	240 751	239 000	242 100	232 100	246 793

Quelle: Hansestadt Lübeck, Bereich Schule und Sport

**810 Besucher/-innen der Schwimmhallen und Freibäder 1990 - 2008**

Einrichtung	1990	1995	2004	2005	2006	2007	2008
<b>Schwimmhallen</b>							
Zentralbad	184 317	98 922	107 045 <sup>1)</sup>	31 039 <sup>1)</sup>	125 973	133 077	125 436
Ziegelstraße	342 387	224 610	264 376	287 171	203 449	203 905	189 673
Kücknitz	90 614	60 342	69 955	77 541	73 170	12 003 <sup>4)</sup>	71 036 <sup>4)</sup>
Aqua-Top (Strandbad-Centrum)	102 961	166 588	- <sup>2)</sup>	-	-	-	-
zusammen	720 279	550 462	441 376	395 751	402 592	348 985	386 145
<b>Freibäder</b>							
Schlutup	76 141	26 876	27 722	34 270	43 581	28 311	32 632
Moisling	49 367	31 991	37 934	41 184	50 658	25 213	28 150
Krähenteich	28 556	51 769	rd. 20 000	rd. 30 000	rd. 29 500	16 000	22 000
Marli	60 130	73 246	22 930	22 525	34 300 <sup>3)</sup>	21 186	33 470
Falkenwiese	17 257	36 111	20 166	16 714	42 700 <sup>3)</sup>	25 980	31 357
Kleiner See	30 022	46 255	22 613	14 142	21 880 <sup>3)</sup>	16 235	24 556
zusammen	261 473	266 248	151 365	158 835	222 619	132 925	172 165
<b>Besucher insg.</b>	981 752	816 710	592 741	554 586	625 211	481 910	558 310

<sup>1)</sup> Zentralbad von Nov. 2004 - Okt. 2005 wegen Umbau geschlossen<sup>2)</sup> Aqua-Top im Jahr 2004 geschlossen<sup>3)</sup> Enthalten Anzahl der Besucher aller Veranstaltungen in den jeweiligen Bädern<sup>4)</sup> Die Schwimmhalle Kücknitz war vom 03.03.2007 bis 31.12.2007 geschlossen.

Quellen: Lübecker Schwimmhallen GmbH, Gemeinnütziger Förderverein Krähenteich, Gemeinnütziger Verein

Kapitel 9

## **9 Öffentliche Sicherheit und Ordnung**

Kriminalität  
Feuerwehr  
Rettungsdienst  
Bestattungen und Einäscherungen



## Kriminalität

### 901 Kriminalität 2000 - 2008 nach ausgewählten Deliktarten

Delikte	2000	2002	2004	2005	2006	2007	2008
<b>Straftaten insgesamt</b>	<b>31 197</b>	<b>31 023</b>	<b>29 708</b>	<b>26 815</b>	<b>28 825</b>	<b>29 789</b>	<b>28 705</b>
davon							
<b>Straftaten gegen das Leben</b>	<b>14</b>	<b>8</b>	<b>12</b>	<b>11</b>	<b>9</b>	<b>8</b>	<b>12</b>
darunter Mord	5	0	2	3	0	0	3
<b>Straftaten geg. die sexuelle Selbstbest.</b>	<b>310</b>	<b>162</b>	<b>198</b>	<b>203</b>	<b>230</b>	<b>213</b>	<b>207</b>
darunter Vergewaltigung	30	28	51	45	48	40	39
sexuelle Nötigung	14	14	17	19	35	28	26
sexueller Mißbrauch von Kindern	64	54	35	51	50	74	44
<b>Roheitsdel. u. Straftaten g. die pers. Freiheit</b>	<b>3 495</b>	<b>3 591</b>	<b>3 628</b>	<b>3 724</b>	<b>3 950</b>	<b>4 041</b>	<b>4 113</b>
davon Raub, räub. Erpressung u. Angr. auf Kraftfahr.	284	274	313	261	265	221	225
Körperverletzung	2 586	2 719	2 655	2 741	2 991	3 011	3 075
darunter gefährliche u. schwere KV	742	706	698	716	750	836	807
vorsätzl. leichte KV	1 716	1 858	1 834	1 896	2 120	2 054	2 140
Straftaten gegen die persönliche Freiheit	625	598	660	722	694	809	813
<b>Diebstahl</b>	<b>15 232</b>	<b>14 122</b>	<b>14 004</b>	<b>12 394</b>	<b>13 430</b>	<b>14 302</b>	<b>13 037</b>
darunter von Kraftwagen	362	269	210	172	165	142	101
von Fahrrädern	2 009	2 090	2 691	2 245	2 311	2 354	2 224
von/aus Automaten	38	26	11	22	49	63	37
in/aus Gartenlauben	367	345	350	280	311	511	375
in/aus Büro-, Werkstatt-, Lagerraum	900	826	899	634	785	937	416
in/aus Warenhaus, Verkaufsraum	3 809	3 508	3 390	2 916	2 790	2 866	2 392
Ladendiebstahl	2 814	2 483	2 569	2 290	2 162	1 908	1 881
in/aus Wohnräumen	1 023	560	612	535	679	650	536
in/aus Kraftfahrzeugen	2 373	1 956	1 637	1 798	2 002	2 308	2 083
<b>Vermögens- und Fälschungsdelikte</b>	<b>3 893</b>	<b>5 278</b>	<b>4 132</b>	<b>3 096</b>	<b>3 562</b>	<b>3 043</b>	<b>3 123</b>
darunter Betrug	3 102	4 461	3 233	2 123	2 545	2 202	2 220
Unterschlagung	369	495	482	463	522	489	517
Urkundenfälschung	289	193	210	280	304	217	289
<b>sonstige Straftatbestände</b>	<b>5 595</b>	<b>5 581</b>	<b>5 875</b>	<b>5 574</b>	<b>5 861</b>	<b>6 507</b>	<b>6 283</b>
darunter Brandstiftung	89	80	88	90	135	71	121
Sachbeschädigung	3 378	3 373	3 522	3 292	3 320	4 054	3 893
Straftaten gegen die Umwelt	349	279	318	258	293	374	295
<b>Straftaten gegen strafrechtl. Nebengesetze</b>	<b>2 658</b>	<b>2 281</b>	<b>1 859</b>	<b>1 813</b>	<b>1 783</b>	<b>1 675</b>	<b>1 930</b>
darunter geg. Ausl.G. u. Asylverfahrensgesetz	1 563	1 444	685	674	577	524	659
geg. Waffengesetz	68	47	98	99	131	119	108
Rauschgiftdelikte	905	655	935	902	871	870	1 037

Quelle: Polizeidirektion Schleswig-Holstein Süd, Kriminalpolizeistelle Lübeck

**902 Tatverdächtige 1990 - 2008 nach ausgewählten Altersgruppen**

Jahr	Tatverdächtige insg.	darunter von ... bis einschließlich ... Jahre							
		Kinder 0-13 Jahre		Jugendliche 14-17 Jahre		Heranwachsende 18-20 Jahre		unter 21 Jahre insg.	
		Anzahl	in % aller Tatv.	Anzahl	in % aller Tatv.	Anzahl	in % aller Tatv.	Anzahl	in % aller Tatv.
1990	11 360	489	4,3	1 350	11,9	1 344	11,8	3 183	28,0
1991	10 138	537	5,3	1 018	10,0	1 111	11,0	2 666	26,3
1992	10 603	554	5,2	1 052	9,9	1 218	11,5	2 824	26,6
1993	10 693	448	4,2	1 054	9,9	1 202	11,2	2 704	25,3
1994	10 391	555	5,3	1 084	10,4	1 061	10,2	2 700	26,0
1995	10 747	658	6,1	1 266	11,8	1 137	10,6	3 061	28,5
1996	10 298	546	5,3	1 179	11,4	1 102	10,7	2 827	27,5
1997	10 617	686	6,5	1 248	11,8	1 033	9,7	2 957	27,9
1998	12 315	726	5,9	1 654	13,4	1 503	12,2	3 885	31,5
1999	10 641	626	5,9	1 326	12,5	1 234	11,6	3 186	29,9
2000	11 366	582	5,1	1 285	11,3	1 310	11,5	3 177	28,0
2001	11 782	521	4,4	1 348	11,4	1 342	11,4	3 211	27,3
2002	11 402	455	4,0	1 187	10,4	1 347	11,8	2 989	26,2
2003	11 851	510	4,3	1 248	10,5	1 310	11,1	3 068	25,9
2004	10 507	453	4,3	1 134	10,8	1 075	10,2	2 662	25,3
2005	9 733	382	3,9	1 115	11,5	991	10,2	2 488	25,6
2006	9 786	416	4,3	1 181	12,1	1 006	10,3	2 603	26,6
2007	9 535	520	5,5	1 192	12,5	1 003	10,5	2 715	28,5
2008	9 691	410	4,3	1 187	12,4	1 053	11,0	2 650	27,8

Quelle: Polizeidirektion Schleswig-Holstein Süd, Kriminalpolizeistelle Lübeck

**903 Kriminalitätsbelastung 2004 - 2008 nach Stadtteilen**

Nr.	Stadtteil	2004		2005		2006		2007		2008	
		Anzahl	auf 1.000 Einw.	Anzahl	auf 1.000 Einw.	Anzahl	auf 1.000 Einw.	Anzahl	auf 1.000 Einw.	Anzahl	auf 1.000 Einw.
1	Innenstadt	7 020	526	6 177	460	6 423	478	5 965	438	5 667	415
2	St. Jürgen	3 949	100	3 531	87	3 428	84	3 660	89	3 912	94
3	Moisling	976	81	805	69	1 032	89	1 210	105	1 266	111
4	Buntekuh	1 342	124	1 324	124	1 513	141	1 700	161	1 226	117
5	St. Lorenz S.	2 818	188	2 532	170	2 722	182	2 978	198	2 919	195
6	St. Lorenz N.	5 589	133	5 288	126	5 947	142	5 985	143	6 034	144
7	St. Gertrud	4 098	98	3 564	85	3 862	92	4 196	100	3 888	93
8	Schlutup	438	75	339	59	404	70	440	76	390	68
9	Kücknitz	1 474	77	1 346	72	1 544	82	1 585	86	1 661	91
10	Travemünde	1 580	114	1 459	105	1 716	124	1 603	116	1 458	107
	nicht zuordbar	424	x	450	x	226	x	464	x	221	x
	insg.	29 708	139	26 815	126	28 817	135	29 786	139	28 642	134

Quelle: Polizeidirektion Schleswig-Holstein Süd, Kriminalpolizeistelle Lübeck

## Feuerwehr und Rettungsdienst

### 904 Brandeinsätze der Feuerwehr 2003 - 2008

Kenn- ziffer	Art des Einsatzes	2003	2004	2005	2006	2007	2008
<b>0</b>	<b>Brandeinsätze</b>						
0.1	Brandmeldeanlage	334	392	422	509	486	408
0.2	Kleinbrände	548	430	456	482	553	270
0.3	Mittelbrände	35	32	27	46	77	281
0.4	Großbrände	12	15	15	10	33	4
0.5	Menschen in Gefahr	25	15	29	19	...	10
0.6	Brandeinsätze insg.	954	884	959	1 066	1 149	1 123
<b>1</b>	<b>sonstige Einsätze</b>						
1.1	Einsatzübungen	58	-	-	-	-	-
1.2	Kontroll- und Übungsfahrten	208	213	199	205	196	179
<b>2</b>	<b>Technische Hilfeleistung</b>						
2.1	Hilflose Person	495	329	133	342	372	535
2.2	Aufzug	65	15	30	30	42	32
2.3	Person eingeklemmt	28	8	33	14	54	60
2.4	Person in Wasser	20	12	14	13	18	33
2.5	Person springt	15	10	7	9	14	31
2.6	Person verschüttet	2	-	-	-	-	-
2.7	Tier in Not	65	41	41	44	49	30
2.8	Gasausströmung	8	17	23	25	18	51
2.9	Sturmeinsatz	-	36	134	76	120	73
2.10	Stark-Regen	-	36	134	30	21	1
2.11	insg.	698	504	549	583	708	903
<b>3</b>	<b>Umweltschutzeinsätze</b>						
3.1	Ölbekämpfung	61	54	53	50	57	39
3.2	Gefahrguteinsatz	22	23	24	33	18	24
3.3	Umweltmessung/Gas	3	17	23	25	21	-
3.4	Strahlenschutzzeinsatz	-	1	-	-	-	-
3.5	insg.	86	95	100	108	96	63
<b>4</b>	<b>Fehlalarme</b>						
4.1	Blinde Alarmer	38	52	12	58	-	20
4.2	Böswillige Alarmer	14	14	-	-	10	34
4.3	Falschalarmierung Brandmeldeanlage	182	392	410	509	486	399
4.4	Blinde Alarmer Hilfeleistung	26	-	-	-	-	-
4.5	Täuschungsalarm	152	-	-	-	-	-
4.6	Fehlfahrten Rettungsdienst	1 718	1 826	1 123	1 837	1 860	2 272
4.7	insg.	2 130	2 284	1 545	2 404	2 356	2 725
<b>5</b>	<b>überörtliche Löschhilfe</b>						
5.1	Löschhilfen	3	9	7	-	4	1
<b>6</b>	<b>Rettungsdienst</b>						
6.1	Einsätze mit Rettungswagen	14 683	14 364	14 588	14 518	16 199	18 041
6.2	Einsätze Krankentransportdienst	21 403	21 854	22 626	23 231	25 125	26 978
6.3	Baby-NAW	59	111	97	96	105	95
6.4	Hilfeleistungseinsätze - RTW	258	149	83	120	131	365
6.5	Fehlfahrten im Rettungsdienst	1 718	1 826	1 123	1 837	1 860	2 272
6.6	Einsatz insg.	38 121	38 304	38 517	39 802	41 560	47 751

Quelle: Hansestadt Lübeck, Feuerwehr

## Bestattungen

### 907 Bestattungen und Einäscherungen 2000 - 2008

Kategorie	2000	2002	2004	2005	2006	2007	2008
<i>Städtische Friedhöfe</i>							
Erdbestattungen	650	585	685	624	591	423	209
Urnenbeisetzungen	1 399	1 319	1 329	1 080	1 065	1 101	809
darunter anonym	916	811	854	682	568	613	535
in %	65,5	61,5	64,3	63,1	53,3	55,7	66,1
<i>Kirchliche Friedhöfe</i>							
Erdbestattungen	111	116	123	119	90	64	109
Urnenbeisetzungen	198	219	217	239	240	265	277
darunter anonym	85	94	103	107	109	112	91
in %	42,9	42,9	47,5	44,8	45,4	42,3	32,9
Erdbestattungen insg.	761	701	808	743	681	487	318
Urnenbeisetzungen insg.	1 597	1 538	1 546	1 319	1 305	1 366	1 086
darunter anonym	1 001	905	957	789	677	725	626
in %	62,7	58,8	61,9	59,8	51,9	53,1	57,6
Einäscherungen insg.	3 388	3 303	3 298	3 050	2 945	2 900	2 682
Veränderung zum Vorjahr in %	-19,2	-1,0	-1,8	-7,5	-3,4	-1,5	-7,5
Seebestattungen insg.	458	503	519	532	580	635	496
Veränderung zum Vorjahr in %	-18,5	3,9	-1,7	2,5	9,0	9,5	-21,9

Quelle: Hansestadt Lübeck, Bereich Stadtgrün und Kirchengemeinden



Kapitel 10

## **10 Natur und Umwelt, Ver- und Entsorgung**

Natur- und Landschaftsschutzgebiete  
Energieversorgung  
Wasserversorgung, Stadtentwässerung  
Wert- und Schadstoffsammlung  
Abfallmengen Deponie Niemark  
Luftbelastung



# Natur und Umwelt

## 1001 Natur- und Landschaftsschutzgebiete

lfd. Nr.	Name	Gemarkung	Verordnung	Fläche in ha
<b>Naturschutzgebiete</b>				
1	Schellbruch	Israelsdorf	30.11.1981	146
2	Dassower See, Inseln Buchhorst und Graswerder	Trave und Dassower See	07.02.1983	800
3	Dummersdorfer Ufer	Ivendorf, Dummersdorf, Trave und Dassower See	13.12.1991 / 01.02.1996	342
4	Südlicher Priwall	Trave und Dassower See	14.08.1998	149
5	Wakenitz	Schlutup, St. Jürgen, Strecknitz	20.04.1999	490
6	Grönauer Heide, Grönauer Moor und Blankensee	Blankensee, Groß Grönau, Groß Sarau	19.07.2006	354
<i>Flächen der Naturschutzgebiete zusammen:</i>				2 281
<b>Landschaftsschutzgebiete</b>				
1	Lauerholz	Israelsdorf, Schlutup, St.Gertrud, Gothmund	13.07.1970	1 065
2	Wakenitz u. Falkenhusen	St.Gertrud, St.Jürgen, Schlutup, Strecknitz	13.07.1970	427
3	Dummersdorfer Feld	Dummersdorf	20.10.1991	420
4	Brodteener Winkel	Brodten, Gneversdorf, Travemünde, Teutendorf	19.02.1992	600
5	Ringstedtenhof	Vorrade, Strecknitz, Genin, St. Jürgen	29.11.1992	150
6	Schlutup	Schlutup	24.06.1993	170
7	Schwartauwiesen	Siems	24.06.1993	110
8	Talraum und Umfeld von Grienu und Quadebek	Niendorf-Moorgarten, Oberbüssau, Kronsforde	30.06.1994	650
9	Wüstenei	Groß Steinrade	31.05.1994	335
10	Travemünder Winkel	Travemünde, Gneversdorf, Teutendorf, Rönnau, Ivendorf	21.06.1996	1 350
11	Kücknitzer Mühlenbach und Söhlengraben	Siems	20.06.1996	100
12	Trave-Einzugsgebiet zwischen Wesenberg u.Elbe-Lübeck-Kanal	Genin, Moising, Niendorf-Moorgarten, Reecke, St. Lorenz	17.06.1998	830
13	Fackenburger Landgraben und Tremser Teich	Krepelsdorf, Vorwerk	03.05.2000	67
<i>Flächen der Landschaftsschutzgebiete zusammen:</i>				6 274

*Fortsetzung nächste Seite*

**noch 1001 Natur- und Landschaftsschutzgebiete**

lfd. Nr.	Name	Gemarkung	Verordnung	Fläche in ha
<b>Flächenhafte Naturdenkmale</b>				
1	Nachtkoppel	Vorwerk	16.12.1987	1,6
2	Binnenlanddüne Blankensee	Blankensee	15.08.1988	1,9
3	Alte Stecknitz	Genin	02.12.1991	15,0
4	Teutendorfer Moorsteich	Teutendorf	02.12.1991	1,2
<i>Flächen der Naturdenkmale zusammen:</i>				19,7
<b>Geschützte Landschaftsbestandteile</b>				
1	Rothebek-Niederung	St. Jürgen	20.09.1989	2,0
2	Am Krog	Wulfsdorf	02.12.1991	1,7
3	Rustwiesen	Wulfsdorf	02.12.1991	4,6
4	Grienauhang	Niendorf-Moorgarten	02.12.1991	2,1
5	Schmiederedder	Dummersdorf	02.12.1991	1,8
6	Ostufer der Untertrave	Trave und Dassower See	27.01.1994	7,0
7	Lauerhof Feld	St. Gertrud	04.02.1999	3,5
8	Medebekwiesen	St. Gertrud	25.11.1999	3,2
<i>Flächen der Landschaftsbestandteile zusammen:</i>				25,9
<b>Geschützte Flächen insgesamt:</b>				<b>8 600</b>

Quelle: Hansestadt Lübeck, Bereich Naturschutz, Stand Juni 2009

Anmerkung:

Naturschutzgebiete

Gebiete, in denen in besonderem Maße der Schutz der Natur und Landschaft in ihrer Ganzheit oder in einzelnen Teilen zur Erhaltung erforderlich ist. Sie können durch Verordnung zu Naturschutzgebieten erklärt werden.

Landschaftsschutzgebiete

Gebiete, die nicht Naturschutzgebiete sind, in denen aber ein besonderer Schutz der Natur und Landschaft in ihrer Ganzheit oder in einzelnen Teilen zur Erhaltung erforderlich sind, können durch Verordnung zu Landschaftsschutzgebieten erklärt werden.

## Versorgung

### 1004 Elektrizitätsversorgung 1990 - 2006, in 1.000 kWh

Jahr	Haushalte und Gewerbe	Kleinabnehmer	Nachtstromtarife	Sonderverträge	Eigenverbrauch	Sonstiges	Stromabgabe insg.
1990	339 413	7 947	25 470	409 760	8 494	3 085	794 169
1991	350 526	7 422	28 448	415 514	8 618	3 575	814 103
1992	349 204	6 581	26 151	440 016	8 841	4 180	834 973
1993	350 240	4 780	25 138	446 981	9 917	6 900	843 956
1994	356 799	30	23 651	459 094	9 959	11 280	860 813
1995	348 619	-	21 598	463 596	9 791	13 627	857 231
1996	360 186	-	26 238	465 555	10 483	13 359	875 821
1997	356 591	-	20 873	473 498	10 909	12 109	873 980
1998 1)	374 292	-	24 141	470 110	10 411	1 583	880 537
1999	364 959	-	22 141	468 958	10 676	1 136	867 870
2000	385 085	-	21 272	446 718	12 018	2 521	879 115
2001	390 400	-	21 654	441 167	8 739	2 349	897 522
2002	380 909	-	20 042	438 319	6 584	2 289	901 907
2003 2)	383 050	-	19 469	419 552	10 989	872	904 709
2004	389 110	-	-	370 490	9 145	137 885	1 040 878
2005 3)	399 166	-	-	360 705	8 247	81 235	849 919
2006	406 181	-	-	320 872	9 266	88 170	826 474

1) ab 1998 neue Tarifstruktur, Daten mit den Vorjahren nur bedingt vergleichbar

2) ab 2003 keine Aufteilung mehr auf Haushalt und Gewerbe

3) ab 2005 Daten mit den Vorjahren wg. geänderter Unternehmensstruktur nur bedingt vergleichbar

Quelle: Stadtwerke Lübeck

### 1005 Gasversorgung 1990 - 2006, in 1.000 kWh

Jahr	Haushalte und Gewerbe	davon		Vollversorgung	Heizgassonderverträge	Sondervertragskunden	Eigenverbrauch	Konzernlieferungen	Verteilerunternehmen	Gasabgabe insg.
		Haushaltstarife	Gewerbestarife							
1990	21 561	20 603	958	709 206	539 760	1 394 377	10 261	-	760 912	3 436 077
1991	20 544	19 608	936	815 608	521 982	1 566 926	8 793	-	901 239	3 835 092
1992	19 477	18 627	851	795 033	512 911	1 601 699	9 972	-	911 372	3 850 464
1993	19 509	18 910	599	847 729	562 235	1 562 388	123 558 1)	-	128 116	3 243 535
1994	19 141	18 392	749	803 503	533 900	1 523 127	167 424	-	123 581	3 170 676
1995	19 374	18 739	635	884 644	673 809	1 422 718	187 234	-	129 025	3 316 804
1996	17 296	16 300	996	977 043	763 832	1 502 691	226 394	-	143 288	3 630 544
1997	23 526	23 014	512	942 704	657 734	1 361 661	252 143	-	123 830	3 361 598
1998 2)	1 140 050	1 062 444	77 606	-	405 557	1 309 540	267 597	-	121 468	3 244 212
1999	1 117 553	1 021 931	95 622	-	384 163	1 210 109	297 477	-	119 355	3 128 657
2000	1 127 577	1 034 055	93 522	-	-	1 531 137	338 290	152	121 226	3 118 382
2001	1 199 375	1 100 644	98 731	-	-	1 538 908	362 876	169	133 194	3 234 522
2002	1 147 685	1 054 697	92 988	-	-	1 521 072	377 354	120	131 914	3 178 145
2003 3)	1 153 364	-	-	-	-	1 502 525	390 234	188	134 015	3 180 326
2004	1 129 910	-	-	-	-	1 472 244	408 458	290	133 418	3 144 320
2005	1 101 717	-	-	-	-	1 347 870	397 068	681	128 378	2 975 714
2006	1 020 652	-	-	-	-	1 272 593	398 960	638	127 037	2 819 880

1) ab 1993 einschl. Energiezentrum und BHKW (Blockheizkraftwerk)

2) ab 1998 neue Tarifstruktur, Daten mit den Vorjahren nur bedingt vergleichbar

3) ab 2003 keine Aufteilung mehr auf Haushalt und Gewerbe

Quelle: Stadtwerke Lübeck

**1006 Wärmeversorgung 1995 - 2006, in 1.000 kWh**

Jahr	Anzahl	Wärme in 1000 kWh	Strom in 1000 kWh
<b>Blockheizkraftwerke</b>			
1995	4	54 516	29 262
1996	5	65 967	32 756
1997	6	72 445	38 489
1998	7	82 036	41 738
1999	6	74 230	40 571
2000	6	84 512	39 434
2001	6	93 318	26 567
2002	6	90 216	37 411
2003	14	98 776	35 362
2004	19	96 930	40 168
2005	26	100 499	52 610
2006	25	96 881	53 417
<b>Heizwerke</b>			
1995	11	31 015	-
1996	12	39 865	-
1997	13	50 224	-
1998	16	58 148	-
1999	14	63 289	-
2000	36	83 163	-
2001	35	123 276	-
2002	33	117 653	-
2003	34	115 904	-
2004	34	133 437	-
2005	34	121 906	-
2006	35	127 298	-
<b>Heizzentralen</b>			
1995	5	3 145	-
1996	8	8 576	-
1997	9	7 728	-
1998	10	7 942	-
1999	138	13 458	-
2000	193	19 520	-
2001	163	14 817	-
2002	161	20 056	-
2003	161	22 889	-
2004	161	22 019	-
2005	162	20 656	-
2006	163	20 858	-

**Gesamtwerte / versorgte Wohneinheiten**

Jahr	thermische Leistung Erzeugung - kW -	thermische Leistung Kunden - kW -	versorgte Wohn- einheiten - Anzahl -
1995	65 489	52 166	7 763
1996	85 327	76 790	9 190
1997	90 324	81 899	11 348
1998	94 180	89 440	13 409
1999	144 642	105 506	19 550
2000	147 338	126 914	20 256
2001	147 338	128 220	20 591
2002	167 002	126 717	20 591
2003	170 536	123 906	20 179
2004	179 840	127 751	21 000
2005	184 700	139 142	21 000
2006	185 000	139 205	22 000

Quelle: Stadtwerke Lübeck

**1007 Wasserversorgung 1990 - 2006, in m³**

Jahr	Haushalt und Gewerbe	Städtische Dienststellen	Eigenverbrauch	Konzernlieferungen	Sonstige Vertragsabnehmer	Wasserabgabe insgesamt
1990	12 787 042	506 243	31 413	-	270 414	13 595 112
1991	12 848 454	541 609	35 047	-	283 729	13 708 839
1992	13 101 618	552 427	40 429	-	306 760	14 001 234
1993	12 658 734	496 765	30 892	-	527 432	13 713 823
1994	12 585 693	498 880	36 105	-	589 878	13 710 556
1995	12 634 276	495 966	37 428	-	602 120	13 769 790
1996	12 175 174	518 871	38 682	-	704 013	13 436 740
1997	12 414 064	559 867	34 803	-	693 349	13 702 083
1998	12 262 112	433 424	19 651	-	554 475	13 269 662
1999	12 263 149	492 345	40 675	-	555 807	13 351 976
2000	12 413 825	480 420	23 551	2 373	538 594	13 458 763
2001	12 262 552	430 943	20 821	11 191	465 294	13 190 801
2002	12 031 059	569 097	12 392	9 289	450 463	13 072 300
2003	12 219 123	436 623	20 203	8 271	518 421	13 202 641
2004	11 514 660	378 615	10 449	7 478	455 106	12 366 308
2005	11 487 516	393 745	16 339	7 641	549 770	12 455 011
2006	11 809 904	379 723	11 428	7 004	568 691	12 776 750

Quelle: Stadtwerke Lübeck

**Entsorgung****1008 Stadtentwässerung 2003 - 2008**

Kategorie	Einheit	2003	2004	2005	2006	2007	2008
Einwohner des Entsorgungsgebietes	EW	247.607	247.951	248.318	247.711	247.981	247.863
Länge der Regenwasserleitungen	km	473	476	475	478	487	491,2
Länge der Schmutzwasserleitungen	km	448	455	459	464	475	481,9
Mischwasserleitungen	km	225	222	219	218	212	207,6
Länge der Druckrohrleitungen	km	48	49	50	69	72	72,7
Pumpstationen	Anzahl	58	58	58	58	59	60
Regenrückhalteanlagen und Rigolen	Anzahl	101	101	-	-	-	-
darunter Betriebsanlagen der EBL	Anzahl	52	52	49	49	57	58
Regenüberläufe	Anzahl	59	59	60	60	60	58
Dükerbauwerke	Anzahl	10	10	10	10	10	10
Kläranlagen	Anzahl	4	4	4	4	3	3
Sammelgruben	Anzahl	841	818	770	762	764	706
Hauskläranlagen	Anzahl	1.152	1.066	935	899	901	866
Klärwerkskapazität (angeschlossene Einwohnerwerte)		297.874	304.260	309.835	314.250	287.496	264.462
Zuflussmenge	Mio.m³	19,3	20,6	19,1	19,7	23,0	20,8
KLÄRSCHLAMM							
ausgefällt	Mg	25.018	26.258	26.692	29.244	27.212	29.043
TS einschl. Kalk	%	40,9	40,4	43,0	41,0	41,0	39,1
STROMPRODUKTION	Mio. kWSt	6,8	7,3	7,3	8,0	8,1	8,2
GASPRODUKTION	Mio.Nm³	2,8	2,8	2,8	3,0	2,9	3,6

Quelle: Hansestadt Lübeck, Entsorgungsbetriebe

**1009 Wert- und Schadstoffsammlung 2003 - 2008**

Kategorie	Einheit	2003	2004	2005	2006	2007	2008
<b>Abfall</b>							
Behälterbestand insgesamt	Anzahl	45.098	46.321	46.626	46.987	47.321	47.376
Deponie	Anzahl	1	1	1	1	1	1
Deponierte Gesamtmenge	Mg	154.622	127.937	47.963	24.855	24.765	36.795
davon Hausmüll insgesamt	Mg	50.279	49.650	51.771	48.647	48.827	46.093
- Ablagerung ohne Behandlung bis 30.05.06	Mg	.	.	22.024	24.855	24.765	0
- Zwischenlager ab 01.06.2005	Mg	.	.	29.748	11.405	5.785	geräumt
BAUABFÄLLE (RCL)	Mg	43.498	39.861	53.431	69.916	57.070	53.434
darunter div. Bauschutt von Recyclinghöfen	Mg	1.746	1.546	1.203	1.333	1.273	1.120
GEWERBEABFÄLLE (RCL)	Mg	16.629	15.190	17.012	13.652	11.545	9.954
HGA (4,4er)	Mg	3.552	3.730	3.890	3.972	3.175	3.340
Holz Recyclinghöfe	Mg	1.259	1.846	1.461	1.598	1.668	1.161
Restmüll Recyclinghöfe	Mg	2.423	2.794	2.127	2.088	1.997	1.718
BIOABFÄLLE UND GRÜNSCHNITT (HHE)	Mg	25.031	24.581	23.973	23.944	22.690	22.400
darunter BAUM- UND STRAUCHSCHNITT	Mg	9.540	8.107	7.538	7.538	5.480	6.046
Kühlschränke	St.	4.549	6419	5.799	1.192	.	.
SPERRMÜLL	Mg	6.657	6454	6.443	5.895	5.638	4.610
<u>durchgeführte Schadstoffsammlungen</u>	Anzahl	14	12	12	12	12	12
<u>Deponiegasmenge</u>	Mio m <sup>3</sup>	8,30	8,15	4,37	5,39	9,79	8,57
Dadurch Stromerzeugung	MWh	10.414	9.861	5.324	6.479	13.110	11.186
Dadurch Wärmemenge für Fernwärme	MWh	7.677	8.005	6.346	6.878	8.158	6.812
Abfallanlieferung p. PKW z. d. GRKI-Recyclinghöfen	Anzahl	66.463	72.774	51.624	50.509	53.587	47.578
Abfallanlieferung p. Anhänger z. d. GRKI-Recyclinghöf.	Anzahl	2.516	2.689	1.191	1.352	1.132	805
Vertrieb gebührenpfl. Abfallsäcke (60/70l-Papiersack)	Anzahl	6.900	7.600	3.400	6.350	1.775	1.483
<b>DSD (Duales System Deutschland)</b>							
Altglasverwertung	Mg	6.044	5.519	5.090	5.119	5.300	5.122
Altpapier/Kartonage (Input)	Mg	12.678	13243	13.187	13.841	13.998	...
Leichtstoffe/Verkaufsverpackung (Input)	Mg	4.961	5.783	5.675	6.001	5.984	6.618
Gitterboxen im Stadtgebiet	Anzahl	10	10	10	9	9	9
Fahrzeuge im Einsatz	Anzahl	2	2	2	1,5	1,5	1,5
Standplätze	Anzahl	390	390	390	369	365	336

1) MG = Megagramm = 1 Tonne

Quelle: Entsorgungsbetriebe Lübeck GmbH



**1010 Straßenreinigung und Winterdienst 2003 - 2008**

Kategorie	Einheit	2003	2004	2005	2006	2007	2008
Kehrfahrzeuge		12	14	14	14	14	14
Rostensaugewagen	Aufsätze	(bis 31.03.)	2	2	1	1	0
<b>Gereinigte Straßenlänge wöchentlich</b>	km	415	350	340	379	323	379
Kehrkilometer * (Reinigungslängen) je Woche							
große Kehrfahrzeuge	km	585	584	655	564	566	562
mittelgroße Kehrfahrzeuge	km	106	106	77	83	100	82
Kleinkehrfahrzeuge	km	220	220	221	270	269	287
manuelle Reinigung	km	519	519	728	659	674	662
<b>aufgestellte Papierkörbe</b>	Anzahl	1.105	1.090	1.010	1.027	1.047	1.059
wöchentliche Papierkorbentleerungen	Anzahl	3.500	3.455	3.201	3.300	3.440	3.207
<b>Hundekot-Entsorgungssystem "clean-Rex"</b>							
installierte Spenderboxen	Anzahl	64	99	98	111	125	148
ausgegebene Entsorgungstüten	Anzahl	414.000	601.000	590.000	905.000	1.175.000	1.490.000
<b>Aufgenommener Straßenkehricht</b>	Mg	9.281	8.813	7.850	8.731	8.128	7.168
<b>Gereinigte Straßenentwässerungseinläufe</b>	Anzahl	3.998	entfällt	entfällt	entfällt	entfällt	entfällt
Daraus abgesaugter Abfall	Mg	215	entfällt	entfällt	entfällt	entfällt	entfällt
<b>Winterdiensteinsätze</b>							
Januar bis März	Anzahl	23	27	33	31	13	11
November und Dezember	Anzahl	2	4	12	1	5	2
davon Volleinsätze	Anzahl	11	18	22	13	6	2
davon Teileinsätze	Anzahl	14	13	23	19	12	11
<b>Streugutverbrauch</b>							
Salz (Natriumchlorid)	Mg	987	1.473	2.213	1.772	947	668
Magnesiumchloridlösung	Mg	26	15	24	21	10	6
Streusand	Mg	1.512	1.064	1.958	1.093	366	352
Blätongranulat	m³	117	630	731	493	180	135

\* Sollvorgaben lt. Reinigungsplan; die tatsächlich geleisteten Reinigungsstrecken können aufgrund fehlender Kehrkilometer - Erfassungsgeräte nicht ermittelt werden.

Mg = Megagramm, eine Tonne

Quelle: Entsorgungsbetriebe Lübeck GmbH



Kapitel 11

## **11 Kommunale Finanzen und Verwaltung**

Haushalt  
Steuern  
Finanzzuweisungen  
Personal der Stadtverwaltung



## Kommunale Finanzen

### 1100 Schulden der Hansestadt Lübeck 1985 - 2007

Jahr	Einwohner am 30.06. ...	Schulden	
		in Mill. EUR	je Einw. in EUR
1985	210 978	236,35	1 120
1986	209 783	247,98	1 182
1987	208 439	250,69	1 203
1988	210 425	287,21	1 365
1989	211 044	299,19	1 418
1990	214 394	313,89	1 464
1991	215 227	330,98	1 538
1992	216 502	347,81	1 606
1993	217 179	383,32	1 765
1994	217 258	389,79	1 794
1995	216 865	418,68	1 931
1996	216 135	432,37	2 001
1997	215 384	436,03	2 024
1998	214 783	452,16	2 105
1999	213 831	456,37	2 134
2000	213 260	472,41	2 215
2001	213 352	483,48	2 266
2002	213 149	457,88	2 148
2003	212 198	465,16	2 192
2004	212 245	478,54	2 255
2005	211 961	478,79	2 259
2006	210 930	484,62	2 298
2007	210 906	468,03	2 219

Quelle: Statistisches Amt für Hamburg und Schleswig-Holstein, Stat. Ber. L III 1 - j

Schuldenstand in Mill. EUR

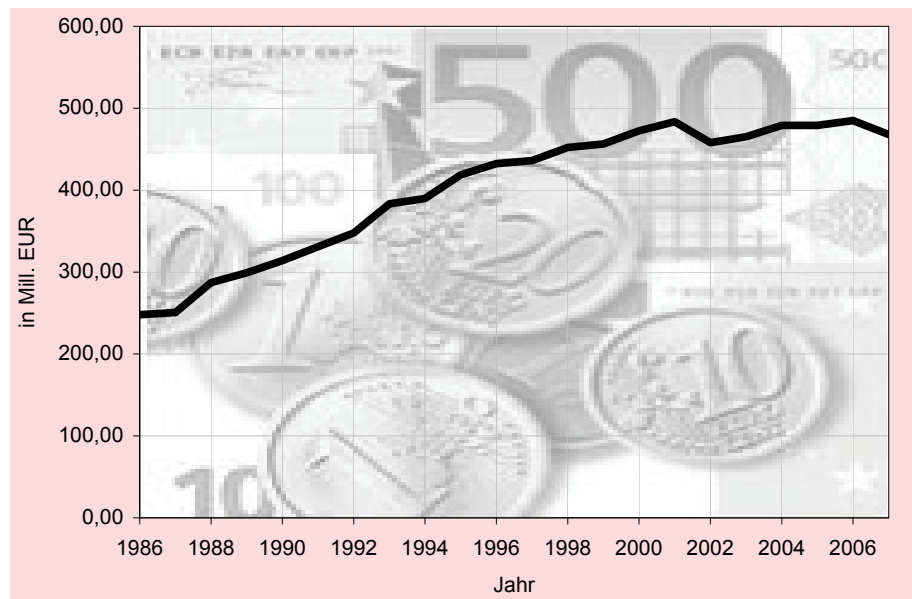

**1101 Haushaltsübersicht der Hansestadt Lübeck 2000, 2005 - 2008, in 1.000 EUR****Verwaltungshaushalt**

Grp.	Bezeichnung	Haushaltsplan		Ergebnis der Jahresrechnungen			
		2009	2008	2007	2006	2005	2000
00 - 03	Steuern	173 993	169 968	178 338	155 059	144 980	137 681
04 - 06	Finanzzuweisungen	119 016	122 568	104 889	86 155	110 213	111 607
09***	Ausgleichsleistungen EinkST	5 156	4 456	4 740	3 945	4 772	4 523
092	Ausgleichsleistungen SGB II	6 913	6 537	6 355	6 413	6 499	-
10 - 12	Gebühren und Entgelte	24 455	29 348	29 406	29 463	28 233	28 647
13 - 17	sonst. Finanzeinnahmen	181 509	191 088	171 268	139 925	111 795	111 267
19	Leistungsbeteiligung SGB II	17 484	20 264	21 263	21 393	15 619	-
2	Finanzeinnahmen	62 022	65 329	69 160	65 023	63 682	64 800
<b>0 - 2</b>	<b>Einnahmen insg.</b>	<b>590 548</b>	<b>609 558</b>	<b>585 419</b>	<b>507 376</b>	<b>485 793</b>	<b>458 525</b>
	bereinigte Einnahmen *	533 897	544 426	528 561	443 229	445 102	431 405
4	Personalausgaben	139 801	135 390	130 780	134 717	138 127	136 355
50 - 66	sächl. Verwalt.-u. Betriebsaufwand	50 383	61 526	59 418	58 340	53 666	46 896
67	Erstattungen ohne 679	22 392	15 984	16 307	13 976	16 037	32 710
69	Leistungsbeteiligung SGB II	70 330	72 380	69 403	68 071	60 291	-
70 - 72	Zuweisungen u. Zuschüsse	60 532	57 903	57 702	53 784	81 594	55 227
73 - 79	Sozialhilfe und ähnl.	133 106	131 134	122 733	69 901	72 434	106 415
80	Zinsausgaben	33 758	33 737	31 250	28 863	26 155	28 641
82 -85	Weitere Finanzausgaben	540	555	834	713	835	468
	bereinigte Ausgaben	510 842	508 609	488 427	428 365	449 139	413 550
679	Innere Verrechnungen	41 125	48 567	40 282	48 043	26 297	14 611
68	Kalkulatorische Kosten	15 526	16 565	16 576	16 104	14 394	12 509
81	Gewerbesteuerumlage	11 530	10 810	14 547	11 992	12 166	6 838
86	Zuführung zum Vermögenshaush.	39 630	40 043	39 572	38 843	37 510	30 351
892	Deckung von Fehlbeträgen	118 799	118 785	104 814	82 814	51 101	6 661
<b>4 - 8</b>	<b>Ausgaben insgesamt</b>	<b>737 452</b>	<b>743 379</b>	<b>704 218</b>	<b>626 161</b>	<b>590 607</b>	<b>477 682</b>
	<b>Fehlbedarf/ - betrag</b>	<b>- 146 904</b>	<b>- 133 821</b>	<b>- 118 799</b>	<b>- 118 785</b>	<b>- 104 814</b>	<b>- 19 157</b>
	(strukturell ohne Vorjahre)	(-28 105)	(-15 036)	(-13 985)	(-35 971)	(-53 713)	(- 12 496)

**Vermögenshaushalt**

Grp.	Bezeichnung	Haushaltsplan				Ergebnis der Jahresrechnungen	
		2009	2008	2007	2006	2005	2000
30	Zuführung v. Verwaltungshh.	...	42 302	40 240	39 055	37 510	30 351
31	Rücklagenentnahme	...	5 192	8 389	5 769	8 042	10 664
32	Darlehensrückfluß	...	613	820	656	703	1 100
33-34	Veräußerungserlöse	...	3 068	5 236	14 072	19 906	14 468
35	Beiträge u. ähnl. Entgelte	...	1 143	1 188	1 530	1 141	- 129
36	Zuweisungen u. Zuschüsse	...	23 233	23 197	38 954	36 858	32 929
37	Kredite	...	72 094	46 084	71 399	90 537	36 248
	<b>Summe Einnahmen</b>	...	<b>147 645</b>	<b>125 154</b>	<b>171 434</b>	<b>194 697</b>	<b>125 631</b>
90	Zuführung an den Verwaltungshh.	...	-	-	-	-	-
91	Rücklagenzuführung	...	10	10	10	6 573	5 719
92	Darlehensgewährung	...	439	439	439	440	5 362
93	Vermögenserwerb	...	7 989	8 069	11 560	9 788	20 641
94 - 96	Baumaßnahmen	...	61 202	55 699	73 430	66 966	51 969
97	Tilgung von Krediten	...	67 152	46 414	76 886	84 440	30 330
98	Zuweisungen u. Zuschüsse	...	10 333	14 003	8 585	26 477	11 589
99	sonst. Ausgaben	...	520	520	525	13	21
	<b>Summe Ausgaben</b>	...	<b>147 645</b>	<b>125 154</b>	<b>171 434</b>	<b>194 697</b>	<b>125 631</b>

Quelle: Hansestadt Lübeck, Bereich Finanzwirtschaft, Entwurf zum Haushaltsplan 2009, S.61 u. S.93

**1102 Steuereinnahmen 1990 - 2007 nach Steuerarten, in 1.000 EUR**

Steuerart	1990	1995	2000	2003	2004	2005	2006	2007
Grundsteuer A und B	16 272	20 519	26 565	28 993	28 756	29 244	28 934	30 425
Gewerbsteuer n. Ertrag u. Kapital	53 444	67 291	45 870	49 788	62 829	62 356	69 686	85 685
Einkommensteuer (Gemeindeanteil)	49 402	62 395	53 751	45 543	41 285	42 711	44 646	50 685
Umsatzsteuer (Gemeindeanteil)	-	-	8 778	8 506	8 536	8 647	9 139	10 155
Hundesteuer	429	567	768	741	742	739	753	760
Grunderwerbsteuer (Zuschlag)	37	16	-	-	-	-	-	-
Spielhallensteuer *)	1 507	2 251	2 465	1 563	1 195	540	117	31
Zweitwohnungssteuer	-	279	875	866	912	844	841	891
Steuereinnahmen insg.	121 091	153 319	139 073	136 000	144 255	145 081	154 116	178 632

Quelle: Hansestadt Lübeck, Stadtkasse

**1103 Kommunaler Finanzausgleich 1985 - 2008, Schlüsselzuweisungen in 1.000 DM/EUR**

Jahr	Kreis- schlüssel- zuweisungen	Gemeinde- schlüssel- zuweisungen	Allg. Schlüssel- zuweisungen für übergemeind- liche Aufgaben	insge- samt
<b>in 1000 DM</b>				
1985	42 387	15 731	19 415	77 533
1986	42 945	15 715	19 981	78 641
1987	49 419	24 012	22 200	95 631
1988	88 980	17 169	19 965	126 114
1989	94 063	27 380	20 527	141 970
1990	95 272	26 153	21 379	142 804
1991	103 329	33 537	21 614	158 480
1992	113 813	37 921	24 070	175 804
1993	120 068	40 175	25 640	185 883
1994	122 636	39 258	25 948	187 842
1995	131 657	39 629	28 210	199 497
1996	133 954	47 478	27 993	209 425
1997	123 675	43 799	25 443	192 917
1998	130 121	45 653	26 347	202 121
1999	138 332	47 786	26 802	212 921
2000	143 002	42 529	28 418	213 949
2001	140 774	44 567	28 429	213 770
<b>in 1000 EURO</b>				
2002	74 308	30 873	14 430	119 612
2003	65 544	22 811	12 936	101 291
2004	62 285	22 170	12 322	96 777
2005	67 216	25 808	13 900	106 924
2006	48 168	21 730	12 934	82 832
2007	61 378	25 698	13 673	100 749
2008	71 556	33 429	16 613	121 598

Quelle: Statistisches Amt für Hamburg und Schleswig-Holstein, Stat. Ber. L II 9 - j

## Personal

### 1104 Personalstand der Stadtverwaltung 2008

Kategorie	Ge- schlecht	Kernver- waltung	Senior- Innen- einrich- tungen	Entsor- gungs- betriebe	Gebäude- reinigung	Lübecker Schwimm- bäder	Kur- betriebe	Gesamt
Stammpersonal	m	1 385	79	210	12	39	13	1 738
	w	1 428	440	43	266	33	12	2 222
	<b>ges.</b>	<b>2 813</b>	<b>519</b>	<b>253</b>	<b>278</b>	<b>72</b>	<b>25</b>	<b>3 960</b>
Auszubildende	m	65	8	11	0	5	0	89
	w	48	23	2	0	4	2	79
	ges.	113	31	13	0	9	2	168
Sonstige	m	1	0	0	0	0	0	1
	w	5	0	0	0	0	0	5
	ges.	6	0	0	0	0	0	6
Budgetrelevant	m	1 451	87	221	12	44	13	1 828
	w	1 481	463	45	266	37	14	2 306
	<b>ges.</b>	<b>2 932</b>	<b>550</b>	<b>266</b>	<b>278</b>	<b>81</b>	<b>27</b>	<b>4 134</b>
Beurlaubte u. sonstige Beschäftigte ohne Bezüge	m	13	3	3	1	2	0	22
	w	93	52	5	33	6	0	189
	ges.	106	55	8	34	8	0	211
Gesamtbestand	m	1 464	90	224	13	46	13	1 850
	w	1 574	515	50	299	43	14	2 495
	<b>ges.</b>	<b>3 038</b>	<b>605</b>	<b>274</b>	<b>312</b>	<b>89</b>	<b>27</b>	<b>4 345</b>

Quelle: Hansestadt Lübeck, Bereich Personal- und Organisationservice



**1105 Personal der Hansestadt Lübeck nach ausgewählten Merkmalen 2004, 2006 und 2008**

Gruppe	Geschlecht	2004	2006	2008
<b>Stammpersonal</b>	<b>weiblich</b>	<b>1 494</b>	<b>1 451</b>	<b>1 428</b>
	<b>männlich</b>	<b>1 438</b>	<b>1 407</b>	<b>1 385</b>
	<b>zus.</b>	<b>2 932</b>	<b>2 858</b>	<b>2 813</b>
davon				
BeamtInnen	weiblich	273	301	305
	männlich	542	524	520
	zus.	815	825	825
Tarifbeschäftigte	weiblich	1 221	1 150	1 123
	männlich	896	883	865
	zus.	2 117	2 033	1 988
nach				
Altersstruktur	unter 30 Jahre	187	174	234
	30 - 39 Jahre	700	572	589
	40 - 49 Jahre	1 074	1 054	1 068
	50 - 59 Jahre	786	870	819
	60 Jahre und älter	185	188	103
Fachbereich 1 - Bürgermeister	weiblich	171	150	178
	männlich	163	145	228
	<b>zus.</b>	<b>334</b>	<b>295</b>	<b>406</b>
Fachbereich 2 - Wirtschaft u. Soziales	weiblich	265	321	325
	männlich	134	148	140
	<b>zus.</b>	<b>399</b>	<b>469</b>	<b>465</b>
Fachbereich 3 - Umwelt, Sicherheit und Ordnung	weiblich	198	213	208
	männlich	388	400	397
	<b>zus.</b>	<b>586</b>	<b>613</b>	<b>605</b>
Fachbereich 4 - Kultur	weiblich	703	607	573
	männlich	278	235	214
	<b>zus.</b>	<b>981</b>	<b>842</b>	<b>787</b>
Fachbereich 5 - Planen und Bauen	weiblich	157	160	144
	männlich	475	479	406
	<b>zus.</b>	<b>632</b>	<b>639</b>	<b>550</b>

Quelle: Hansestadt Lübeck, Bereich Personal- und Organisationservice

**Altersaufbau des Personalstandes in der Stadtverwaltung Lübeck am 31.12.2008**

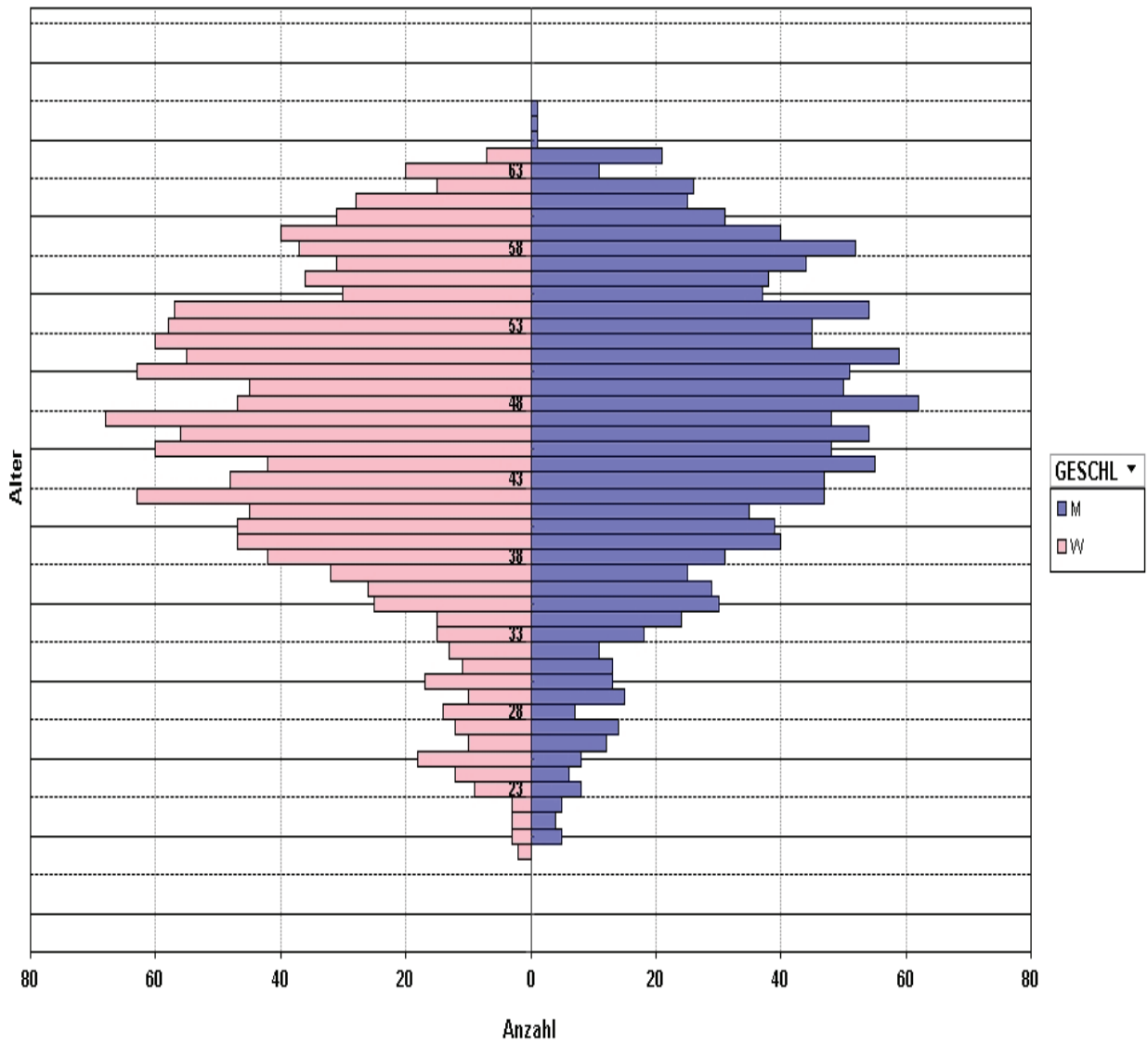

Graphik: Hansestadt Lübeck, Personal- und Organisationservice, A. Wetzel

Kapitel 12

## **12 Wahlen**

Kommunalwahlen  
Direktwahl des Bürgermeisters  
Landtagswahlen  
Bundestagswahlen  
Europawahlen  
Bürger- und Volksentscheide



**1201 Kommunalwahl 2008 - Stimmenanteile der Parteien**

Merkmal	2008		2003		Veränderung	
	absolut	%	absolut	%	absolut	%-Punkte
Wahlberechtigte	174 677	x	171 420	x	+ 3 257	x
Abgegebene Stimmen	72 686	41,6	86 336	50,4	- 13 650	- 8,8
Ungültige Stimmen	1 328	1,8	1 033	1,2	+ 295	+ 0,6
Gültige Stimmen	71 358	100,0	85 303	100,0	- 13 945	x
Stimmen						
CDU	18 195	25,5	42 690	50,0	- 24 495	- 24,5
SPD	20 509	28,7	27 647	32,4	- 7 138	- 3,7
FDP	5 993	8,4	4 450	5,2	+ 1 543	+ 3,2
GRÜNE	8 256	11,6	7 871	9,2	+ 385	+ 2,3
DIE LINKE (ehem. PDS)	8 345	11,7	1 515	1,8	x	x
BfL	8 040	11,3	-	-	-	-
ZENTRUM	25	0,0	-	-	-	-
BUNT	1 895	2,7	-	-	-	-
Krause, Lukas *	77	0,1	-	-	-	-
Bischoff, Mirco *	23	0,0	-	-	-	-
(sonstige 2003)	x	x	1 130	1,3	x	x

\* = Einzelbewerber

Quelle: Hansestadt Lübeck, Bereich Logistik, Statistik und Wahlen

**1202 Kommunalwahl 2008 - Sitzverteilung in der Bürgerschaft – Stand 29.09.2008**

Partei	2008			2003			Zu-/Abn. +/-
	Gesamt	Direkt	Liste	Gesamt	Direkt	Liste	
CDU	15	7	8	27	27	-	-12
SPD	18	18	-	17	-	17	1
FDP	5	-	5	2	-	2	3
GRÜNE	7	2	5	4	-	4	3
DIE LINKE (ehem. PDS)	7	-	7	-	-	-	x
BfL	7	-	7	-	-	-	x
ZENTRUM *)	-	-	-	-	-	-	x
BUNT	1	-	1	-	-	-	x
Summe	60	27	33	50	27	23	10

\*) hat 2008 am Verhältnisausgleich teilgenommen, aber keinen Sitz erhalten

Quelle: Hansestadt Lübeck, Bereich Logistik, Statistik und Wahlen

**1203 Kommunalwahl 2008 – Wahlkreisergebnisse in Prozent**

Wahlkreis	Wahlbeteiligung	ungültige Stimmen	CDU	SPD	FDP	GRÜNE	DIE LINKE	BfL	ZENTRUM	BUNT	Einzelbewerber
1	39,0	1,3	20,3	23,1	7,0	22,8	12,0	7,6	0,0	7,1	0,0
2	43,0	1,6	17,2	23,9	6,1	24,7	15,2	6,1	0,0	6,9	0,0
3	55,6	1,2	20,9	22,2	7,9	23,8	8,6	9,5	0,0	7,1	0,0
4	50,6	1,3	26,1	22,7	9,6	15,3	7,8	10,6	0,0	7,9	0,0
5	48,5	1,4	26,6	25,6	9,4	13,4	9,6	9,4	0,0	6,0	0,0
6	40,9	1,5	24,1	31,0	7,6	10,6	12,7	10,4	0,0	3,7	0,0
7	52,1	1,3	25,0	24,9	6,9	14,6	9,3	12,0	0,0	5,6	1,8
8	33,0	1,7	27,7	35,4	8,1	5,9	12,2	9,6	0,0	0,0	1,2
9	35,1	3,4	23,2	36,9	7,1	6,5	16,3	10,0	0,0	0,0	0,0
10	38,7	2,2	25,8	33,3	9,5	6,3	12,1	13,1	0,0	0,0	0,0
11	37,9	2,5	21,2	31,8	7,5	15,6	11,6	12,4	0,0	0,0	0,0
12	32,3	2,0	23,4	38,3	6,8	8,1	15,8	7,7	0,0	0,0	0,0
13	38,7	1,4	25,6	34,7	9,4	7,6	12,5	10,3	0,0	0,0	0,0
14	30,2	1,3	24,3	33,7	8,8	8,0	11,7	13,6	0,0	0,0	0,0
15	32,5	0,9	19,6	30,1	9,0	13,7	14,3	13,5	0,0	0,0	0,0
16	31,2	1,6	22,6	35,6	7,7	7,4	13,1	13,6	0,0	0,0	0,0
17	42,9	2,8	24,4	35,1	8,2	8,9	11,8	10,7	0,8	0,0	0,0
18	53,2	1,9	23,8	25,3	10,9	14,7	10,3	9,9	0,0	5,1	0,0
19	53,1	1,1	27,6	21,2	12,3	9,8	7,7	18,0	0,0	3,4	0,0
20	32,6	1,9	19,5	34,1	7,2	8,6	18,2	9,4	0,0	3,0	0,0
21	38,9	2,0	33,0	25,5	9,5	8,8	12,0	8,2	0,0	3,1	0,0
22	43,4	1,7	27,2	32,2	7,7	8,3	12,3	9,3	0,0	3,0	0,0
23	43,7	1,9	25,7	27,5	8,2	7,7	10,9	19,9	0,0	0,0	0,0
24	40,6	2,9	21,3	38,2	6,5	5,1	16,0	12,8	0,0	0,0	0,0
25	38,4	2,0	28,5	34,8	6,1	5,5	14,6	10,4	0,0	0,0	0,0
26	41,2	2,5	30,8	27,9	7,5	8,2	11,7	13,9	0,0	0,0	0,0
27	48,1	2,1	38,8	17,5	10,1	14,7	8,8	7,8	0,0	2,3	0,0
insg.	41,6	1,8	25,5	28,7	8,4	11,6	11,7	11,3	0,0	2,7	0,1

Quelle: Hansestadt Lübeck, Bereich Logistik, Statistik und Wahlen

Rechtliche Grundlagen:

Wahlgesetz für die Gemeinde- und Kreisvertretungen in Schleswig-Holstein (Gemeinde- und Kreiswahlgesetz - GKWG-) in der Fassung der Bekanntmachung vom 19. März 1997 (GVOBl. Schl.-H. S. 151), zuletzt geändert durch Gesetz vom 04. März 2008 (GVOBl. Schl.-H. S. 133)

Landesverordnung über die Wahl der Gemeinde- und Kreisvertretungen in Schleswig-Holstein (Gemeinde- und Kreiswahlordnung - GKWO-) vom 19. März 1997 (GVOBl. Schl.-H. S. 167), zuletzt geändert durch Verordnung vom 20. Mai 2007 (GVOBl. Schl.-H. S. 280).

# Hansestadt LÜBECK

Die 27 Wahlkreise  
zur Kommunalwahl 2008

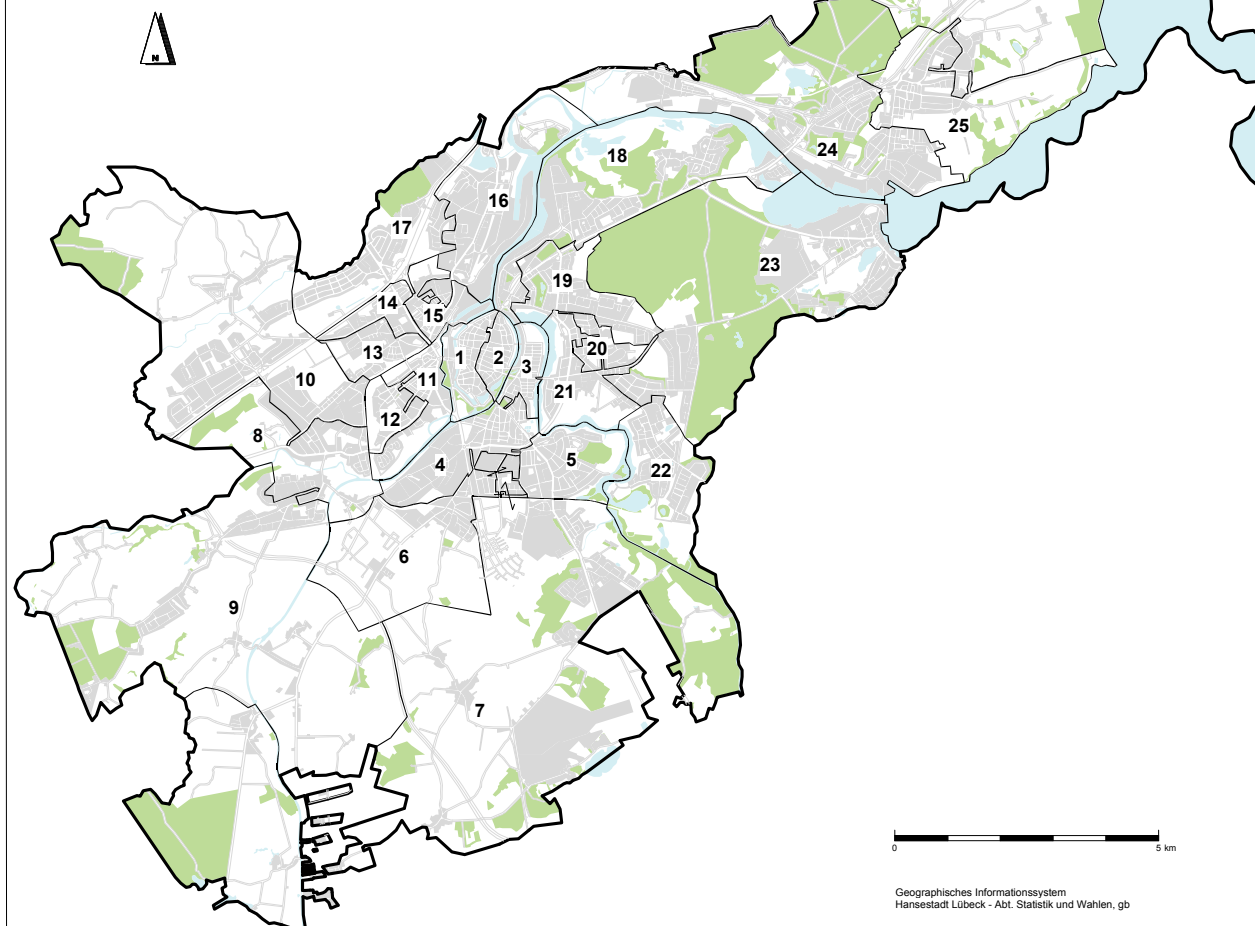

## Räumliche Lage der Wahlkreise

- |                                       |  |   |
|---------------------------------------|--|---|
| 1 Innenstadt (westl. Bereich)         | 10 Buntekuh, Gr. Steinr., Schönböcken            | 19 St. Gertrud (Burgtor, Stadtpark)     |
| 2 Innenstadt (östl. Bereich)          | 11 St. Lorenz Süd (östl. Bereich)                | 20 St. Gertrud (Marli)                  |
| 3 St. Jürgen (Hüxtertor)              | 12 St. Lorenz Süd (westl. Ber.)                  | 21 St. Gertrud (Marli, Brandenbaum)     |
| 4 St. Jürgen (Mühlentor)              | 13 St. Lorenz Nord (Musikerviertel)              | 22 St. Gertrud (Eichholz)               |
| 5 St. Jürgen (Gärtnergasse)           | 14 St. Lorenz Nord (Holstentor-N., westl. Ber.)  | 23 Schlutup (Edelsteinsiedlung)         |
| 6 St. Jürgen (Rothebeck)              | 15 St. Lorenz Nord (Holstentor-Nord, östl. Ber.) | 24 Kücknitz (Dänischburg, Herrenwyk)    |
| 7 St. Jürgen (südl. Ber., Strecknitz) | 16 St. Lorenz Nord (Falkenfeld)                  | 25 Kücknitz (Roter Hahn, Dummerdorf)    |
| 8 Alt-Moisl., Genin, Buntekuh         | 17 St. Lorenz Nord (Dornbreite, Krempelsdorf)    | 26 Travemünde (westl. Ber., Pöppendorf) |
| 9 Moisl. (westl. Ber.), Büssau        | 18 St. Gertrud (Karlishof, Israelsdorf)          | 27 Travemünde (östl. Bereich)           |

12 Wahlen

**1204 Landtagswahl 2005 - Wahlkreisergebnisse und Landesergebnis**

Kategorie	Wahlkreis 35 Lübeck-West		Wahlkreis 36 Lübeck-Ost		Wahlkreis 37 Lübeck-Süd		Lübeck insg.		Schleswig-Holstein	
	Anzahl	in %	Anzahl	in %	Anzahl	in %	Anzahl	in %	Anzahl	in %
Wahlberechtigte	50 711	x	63 616	x	49 977	x	164 304	x	2 186 620	x
Wähler/innen	28 082	55,4	39 361	61,9	31 524	63,1	98 967	60,2	1 455 094	66,5
ungültige Erststimmen	1 069	3,8	1 401	3,6	862	2,8	3 332	3,4	41 633	2,9
gültige Erststimmen	27 013	96,2	37 960	96,4	30 662	97,2	95 635	96,6	1 413 461	97,1
von den gültigen Erststimmen entfallen auf die/den jeweilige(n) Bewerber/in der ...										
1 SPD	13 395	49,6	17 165	45,2	14 108	46,0	44 668	46,7	581 242	41,1
2 CDU	9 779	36,2	15 483	40,8	10 569	34,5	35 831	37,5	614 028	43,4
3 FDP	1 359	5,0	2 216	5,8	1 795	5,9	5 370	5,6	87 922	6,2
4 GRÜNE	1 670	6,2	2 037	5,4	2 905	9,5	6 612	6,9	76 831	5,4
5 SSW	-	-	-	-	-	-	-	-	37 246	2,6
6 PDS	810	3,0	1 059	2,8	713	2,3	2 582	2,7	6 826	0,5
7 NPD	-	-	-	-	572	1,9	572	0,6	4 486	0,3
8 DSP	-	-	-	-	-	-	-	-	2 777	0,2
9 Einzelbewerber	-	-	-	-	-	-	-	-	2 103	0,1
gewählte Bewerber(in): Partei	Thomas Rother SPD		Hans Müller SPD		Wolfgang Baasch SPD		x x		x x	x x
ungültige Zweitstimmen	524	1,9	646	1,6	484	1,5	1 654	1,7	20 289	1,4
gültige Zweitstimmen	27 558	98,1	38 715	98,4	31 040	98,5	97 313	98,3	1 434 805	98,6
von den gültigen Zweitstimmen entfallen auf ...										
1 SPD	12 812	46,5	16 419	42,4	13 414	43,2	42 645	43,8	554 879	38,7
2 CDU	9 038	32,8	14 536	37,6	9 991	32,2	33 565	34,5	576 095	40,2
3 FDP	1 528	5,5	2 446	6,3	2 027	6,5	6 001	6,2	94 935	6,6
4 GRÜNE	1 693	6,1	2 090	5,4	3 319	10,7	7 102	7,3	89 387	6,2
5 SSW	555	2,0	804	2,1	705	2,3	2 064	2,1	51 920	3,6
6 PDS	523	1,9	571	1,5	466	1,5	1 560	1,6	11 392	0,8
7 NPD	790	2,9	1 032	2,7	643	2,1	2 465	2,5	27 676	1,9
8 GRAUE	151	0,6	240	0,6	140	0,5	531	0,6	7 536	0,5
9 PBC	55	0,2	78	0,2	43	0,1	176	0,2	2 930	0,2
10 DKP	13	0,1	16	0,0	15	0,1	44	0,1	1 279	0,1
11 DSP	50	0,2	86	0,2	43	0,1	179	0,2	3 485	0,2
12 FAMILIE	324	1,2	357	0,9	216	0,7	897	0,9	11 802	0,8
13 Offensive D	26	0,1	40	0,1	18	0,1	84	0,1	1 489	0,1

Quelle: Hansestadt Lübeck, Bereich Logistik, Statistik und Wahlen



zu Tabelle 1204 (Landtagswahl):

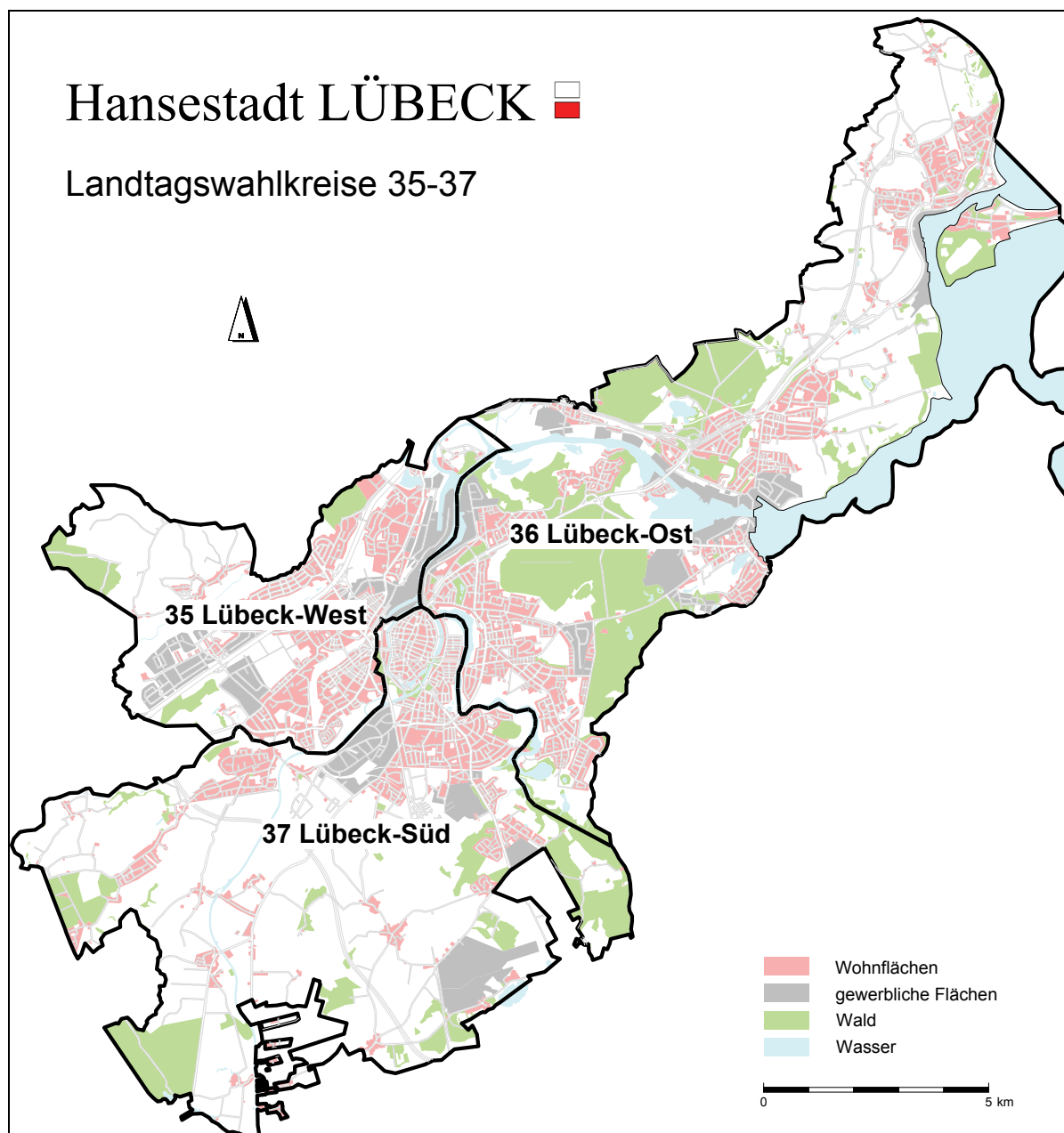

Parteizeichnungen zur Landtagswahl 2005:

1	SPD	Sozialdemokratische Partei Deutschlands
2	CDU	Christlich Demokratische Union Deutschlands
3	FDP	Freie Demokratische Partei
4	GRÜNE	BÜNDNIS 90 / DIE GRÜNEN
5	SSW	Südschleswiger Wählerverband
6	PDS	Partei des Demokratischen Sozialismus
7	NPD	Nationaldemokratische Partei Deutschlands
8	GRAUE	DIE GRAUEN - Graue Panther
9	PBC	Partei Bibeltreuer Christen
10	DKP	Deutsche Kommunistische Partei
11	DSP	Deutsche Seniorenpartei Die Generationenverbindende
12	FAMILIE	FAMILIEN-PARTEI DEUTSCHLANDS
13	Offensive D	Partei Rechtsstaatlicher Offensive

Rechtliche Grundlagen:

Landeswahlgesetz (LWahlG) in der Fassung der Bekanntmachung vom 7. Oktober 1991 (GVOBl. Schl.-H. S. 442), zuletzt geändert durch das Gesetz vom 13. Mai 2003 (GVOBl. Schl.-H. S.278)

Landesverordnung (LWO) vom 1. November 1991 (GVOBl. Schl.-H. S. 459), zuletzt geändert durch Verordnung vom 12. März 2004 (GVOBl. Schl.-H. S. 82)

**1205 Bundestagswahl 2005 – Wahlkreis 11**

Merkmal	Erststimmen					Zweitstimmen				
	2002		1998		Veränd. %	2002		1998		Veränd. %
	Anzahl	%	Anzahl	%		Anzahl	%	Anzahl	%	
Wahlberechtigte	178 895	x	179 422	x	x	178 895	x	179 422	x	x
Wähler/-innen	137 518	76,9	141 714	79,0	2,1	137 518	76,9	141 714	79	-2,1
Ungültig	2 252	1,6	2 277	1,6	0,0	1 821	1,3	2 487	1,8	-0,4
Gültig	135 266	98,4	139 437	98,4	0,0	135 697	98,7	139 227	98,2	0,4
Davon entfallen auf										
SPD	68 775	50,8	71 340	51,2	-0,3	64 655	47,6	66 620	47,8	-0,2
CDU	46 823	34,6	52 317	37,5	-2,9	43 096	31,8	45 731	32,8	-1,1
FDP	7 290	5,4	3 899	2,8	2,6	9 027	6,7	8 839	6,3	0,3
GRÜNE	9 199	6,8	6 624	4,8	2,1	13 424	9,9	10 357	7,4	2,5
PDS	2 568	1,9	1 874	1,3	0,6	2 178	1,6	2 503	1,8	-0,2
REP	-	-	1 709	1,2	-1,2	265	0,2	978	0,7	-0,5
GRAUE	-	-	37	0,0	0,0	274	0,2	347	0,2	0,0
NPD	-	-	648	0,5	-0,5	483	0,4	395	0,3	0,1
PBC	611	0,5	-	-	0,5	309	0,2	-	-	0,2
Schill	-	-	-	-	-	1 986	1,5	-	-	1,5
sonstige 1998	-	-	989	0,7	-0,7	-	-	3 457	2,5	-2,5

**Erststimme in %**

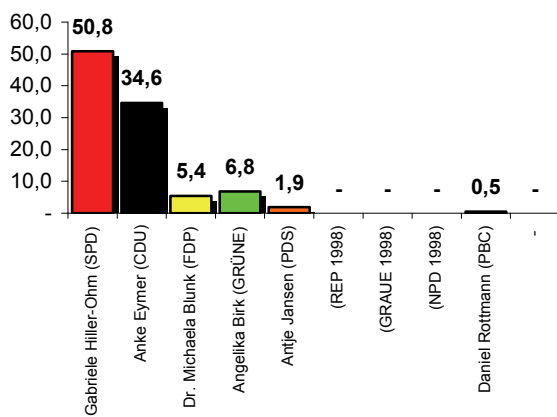

**Gewinne/Verluste**

Abb. 1

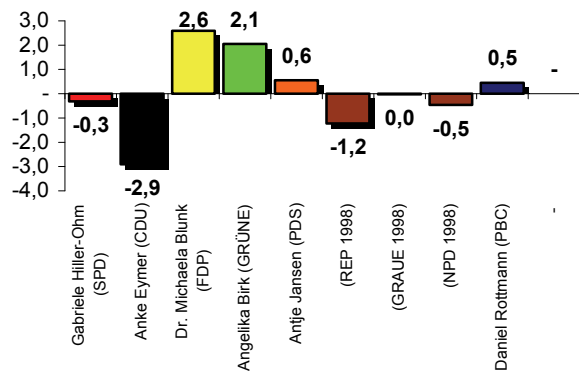

**Zweitstimme in %**

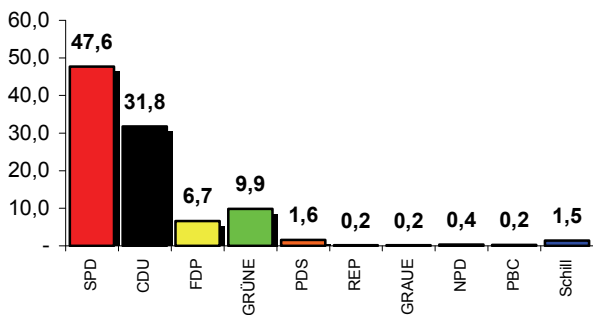

**Gewinne/Verluste**

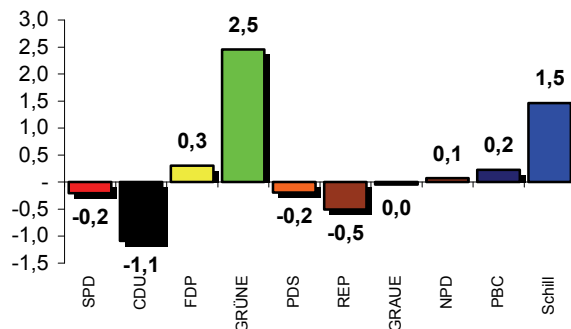

**Rechtliche Grundlagen:**

Bundswahlgesetz (BWG) in der Fassung der Bekanntmachung vom 23. Juli 1993 (BGBl. I S. 1288, 1594), zuletzt geändert durch Art. 12 des Gesetzes vom 03. Dezember 2002 (BGBl. I S. 3306).  
 Bundswahlordnung (BWO) in der Fassung der Bekanntmachung vom 8. März 1994 (BGBl. I S.495), zuletzt geändert durch die Verordnung vom 12. Februar 2002 (BGBl. I S. 620)  
 Wahlstatistikgesetz vom 21. Mai 1999, geändert durch Gesetz vom 17. Januar 2002 (BGBl. I S. 412).

Quelle: Hansestadt Lübeck, Bereich Logistik, Statistik und Wahlen

Bundestagswahl 2005, Wahlkreis 11 - Lübeck

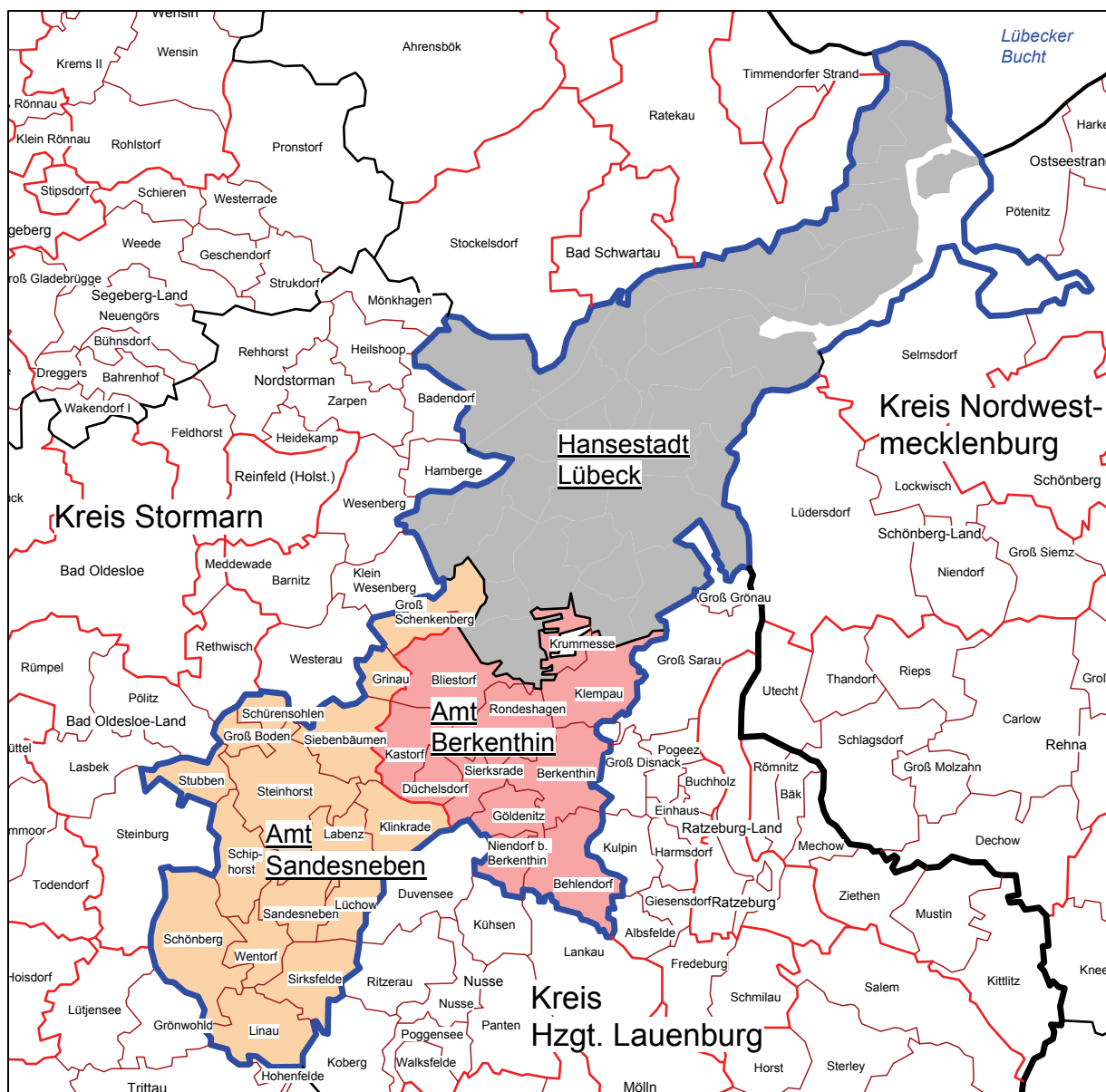

Kartographie: Hansestadt Lübeck, Abt. Statistik

**1206 Europawahl 2009**

NR	Partei	2009		2004		+/- in %-Pkte
		Anzahl	%	Anzahl	%	
	Wahlberechtigte	166 078		164 951	-	-
	Wähler/innen	56 287	33,9	54 750	33,2	-
	ungültige Stimmen	533	0,9	870	1,6	-
	gültige Stimmen	55 754	99,1	53 880	98,4	-
	davon entfielen auf ...					
	1 CDU	16 605	29,8	21 763	40,4	-5,0
	2 SPD	15 769	28,3	16 040	29,8	-8,4
	3 GRÜNE	9 287	16,7	8 453	15,7	8,4
	4 FDP	6 646	11,9	2 961	5,5	2,6
	5 DIE LINKE	3 059	5,5			
	6 Die Tierschutzpartei	493	0,9	562	1,0	0,5
	7 FAMILIE	500	0,9	295	0,5	-
	8 REP	284	0,5	330	0,6	-0,2
	9 DIE FRAUEN	157	0,3	181	0,3	0,0
	10 Volksabstimmung	107	0,2			
	11 PBC	99	0,2	117	0,2	0,0
	12 ödp	101	0,2	90	0,2	-0,1
	13 DKP	35	0,1	54	0,1	-
	14 CM	46	0,1	69	0,1	0,0
	15 AUFBRUCH	37	0,1	48	0,1	-
	16 PSG	16	0,0	38	0,1	-
	17 BüSo	12	0,0	37	0,1	0,1
	18 50Plus	97	0,2	-	-	-
	19 AUFBRUCH	46	0,1	-	-	-
	20 BP	37	0,1	-	-	-
	21 DVU	248	0,4	-	-	-
	22 DIE GRAUEN	117	0,2	670	1,2	0,8
	23 Die Violetten	87	0,2	-	-	-
	24 EDE	23	0,0	-	-	-
	25 FBI	34	0,1	-	-	-
	26 FÜR VOLKSENTSCHEIDE	50	0,1	-	-	-
	27 FW FREIE WÄHLER	225	0,4	-	-	-
	28 Newropeans	35	0,1	-	-	-
	29 PIRATEN	724	1,3	-	-	-
	30 RRP	284	0,5	-	-	-
	31 RENTNER	494	0,9	-	-	-
	sonstige 2004	-	-	396	0,7	-

Quelle: Hansestadt Lübeck, Bereich Logistik, Statistik und Wahlen

Gesetzliche Grundlagen

Gesetz über die Wahl der Abgeordneten des Europäischen Parlaments aus der Bundesrepublik Deutschland (Europawahlgesetz - EuWG-) vom 8. März 1994 (BGBl. I S.423, 555, 852), zuletzt geändert durch Art. 2 des Gesetzes vom 17. März 2008 (BGBl. I S. 394).

Europawahlordnung (EuWO) in der Fassung der Bekanntmachung vom 2. Mai 1994 (BGBl. I S.957), geändert durch Art. 2 der Zweiten Verordnung zur Änderung der Bundeswahlordnung und der Europawahlordnung vom 3. Dezember 2008 (BGBl. I S.2378).

Gesetz über die allgemeine und die repräsentative Wahlstatistik bei der Wahl zum deutschen Bundestag und bei der Wahl der Abgeordneten des Europäischen Parlaments aus der Bundesrepublik Deutschland (Wahlstatistikgesetz – WstatG) vom 21. Mai 1999 (BGBl. I, S. 1023), geändert durch Gesetz vom 17. Januar 2002 (BGBl. I S. 412).

**1207 Direktwahl des Bürgermeisters der Hansestadt Lübeck am 5. und 19.12.1999**

Kategorie	Erster Wahlgang 05. Dezember 1999		Stichwahl 19. Dezember 1999	
	Anzahl	in %	Anzahl	in %
Wahlberechtigte	170 695	x	170 702	x
Wähler/-innen/Wahlbeteiligung	73 411	43,0	77 700	45,5
darunter Briefwahl *)	8 369	11,4	7 963	10,2
ungültige Stimmen *)	364	0,5	343	0,4
gültige Stimmen *)	73 047	99,5	77 357	99,6
davon entfielen auf				
Dr. Beate Hoffmann	4 811	6,6	-	-
Dr. Hans-Achim Roll (CDU)	32 758	44,8	32 984	42,6
Hans-Bernhard Saxe (SPD)	32 409	44,4	44 373	57,4
Peter Wolter	3 069	4,2	-	-

\*) Prozentangaben beziehen sich auf die Zahl der Wähler/-innen

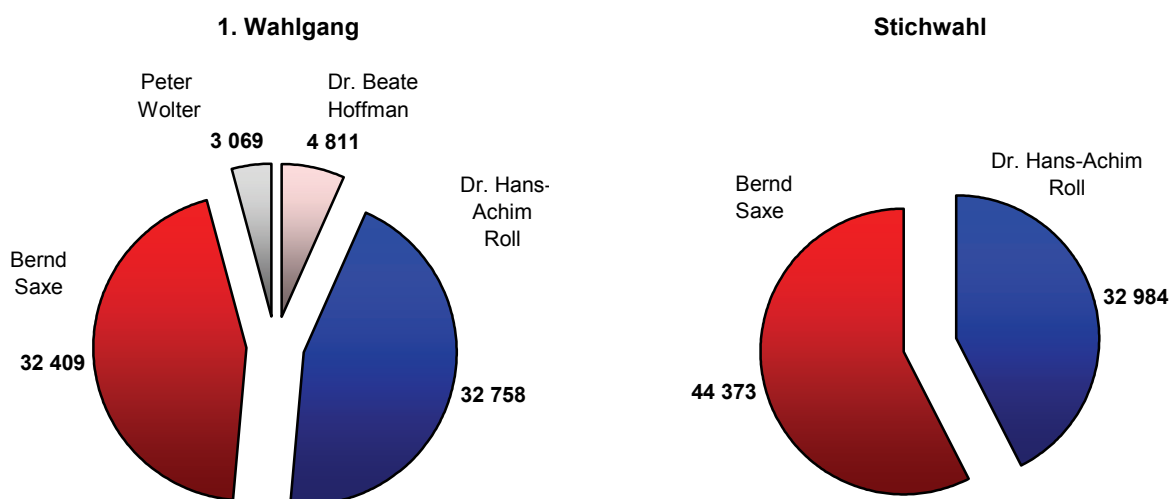

Quelle: Hansestadt Lübeck, Bereich Logistik, Statistik und Wahlen

**1208 Direktwahl des Bürgermeisters der Hansestadt Lübeck am 4. und 18.09.2005**

Nr	Kandidat/-in	Erster Wahlgang 04.09.2005		Stichwahl 18.09.2005	
		Anzahl	in %	Anzahl	in %
	Wahlberechtigte	173 572	-	173 587	-
	Wähler/-innen/Wahlbeteiligung	73 386	42,3	1070 573	62,0
	ungültige Stimmen:	406	0,6	1 621	1,5
	gültige Stimmen insg.:	72 980	100,0	105 952	100,0
	davon entfielen auf ...				
1	Susanne Hilbrecht - GRÜNE	3 380	4,6	-	-
2	<b>Michael Koch - CDU</b>	<b>17 530</b>	<b>24,0</b>	<b>40 271</b>	<b>38,0</b>
3	Gabriele Meißel - unabh.	2 701	3,7	-	-
4	Dr. Raimund Mildner - unabh.	14 956	20,5	-	-
5	<b>Bernd Saxe - SPD</b>	<b>34 413</b>	<b>47,2</b>	<b>65 681</b>	<b>62,0</b>

Quelle: Hansestadt Lübeck, Wahlamt

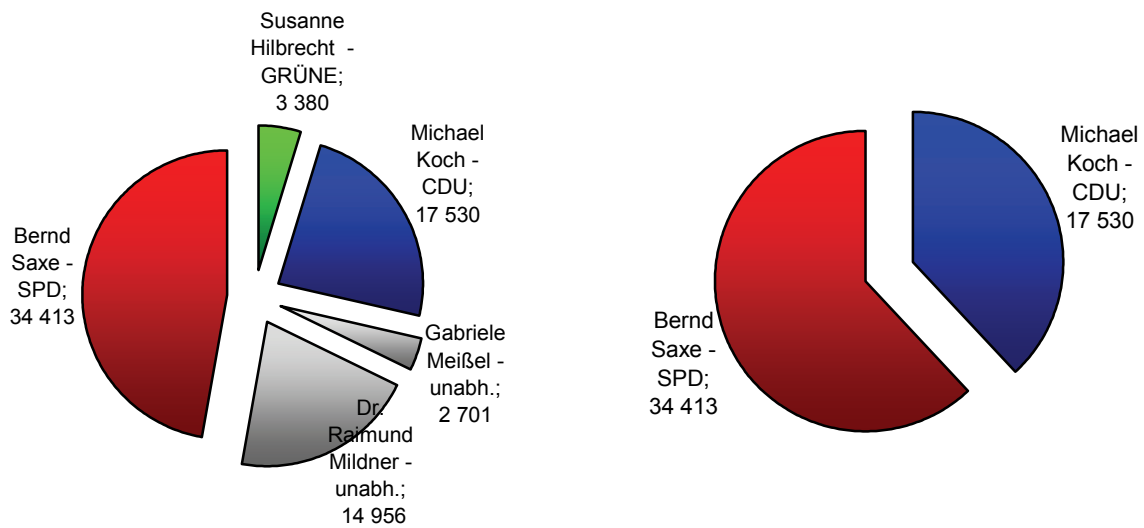

Quelle: Hansestadt Lübeck, Bereich Logistik, Statistik und Wahlen

Rechtliche Grundlagen der Direktwahl des Bürgermeisters:

Die rechtlichen Grundlagen für die Direktwahl der hauptamtlichen Bürgermeister und Bürgermeisterinnen in Schleswig-Holstein sind mit der Neufassung der Gemeindeordnung am 1.4.1998 in Kraft getreten. Die grundlegenden Bestimmungen der Direktwahl finden sich in den §§ 57 und 57a der Gemeindeordnung (Wahlgrundsätze, Amtszeit, Zeitpunkt der Wahl, Stellenausschreibung). Für die Durchführung des Wahlverfahrens sind das Gemeinde- und Kreiswahlgesetz und die Gemeinde- und Kreiswahlordnung anzuwenden.

## 1210 Bürgerbegehren und Bürgerentscheide in der Hansestadt Lübeck

### Otto-Anthes-Realschule

#### Bürgerbegehren vom 14.12.1990

eingereichte Unterschriften	26 129
notwendig 10 % der Wahlberechtigten	17 040
Quote nach ... geprüften Unterschriften erreicht	19 185
davon ungültig	2 145

#### Bürgerentscheid vom 21.04.1991

##### Abstimmungsfrage:

Die Bürgerschaft der Hansestadt Lübeck hat am 13.12.1990 den Beschluß gefaßt, die Otto-Anthes-Schulen am jetzigen Standort auslaufen zu lassen und den heutigen Standort der Otto-Anthes-Schule zum endgültigen Standort der Integrierten Gesamtschule Lübeck zu machen.

Sind Sie dafür, daß dieser Beschluß aufgehoben wird ?

Ja / Nein

Wahlberechtigte	171 051
Abgegebene Stimmen	37 887
Wahlbeteiligung	22,1 %
ungültige Stimmen	106
Ja-Stimmen	23 955 = 14,0 % der Wahlberechtigten
Nein-Stimmen	13 826

Die erforderliche Anzahl an Ja-Stimmen  
( = 25 % der Wahlberechtigten)  
wurde nicht erreicht !

42 763

Ergebnis:  
Die Otto-Anthes-Schule wird in eine  
Integrierte Gesamtschule umgewandelt

### Bürgerentscheide

Im Zuge der Reform des kommunalen Verfassungsrechtes in Schleswig-Holstein (Gesetz vom 23.03.1990, GVOBl. Schl.-H. S. 134) ist ab 01.04. 1990 unter anderem die Möglichkeit für Bürger und Bürgerinnen eingeführt worden, über wichtige Selbstverwaltungsaufgaben einen Bürgerentscheid zu beantragen (Bürgerbegehren, Gemeindeordnung Schl.-H., § 16 g Abs. 3). Die Landesverordnung zur Durchführung der Gemeindeordnung vom 29.10.1990 (GVOBl. Schl.-H. S. 529) regelt in §§ 8 und 9 das Verfahren.

Quelle: Hansestadt Lübeck, Bereich Logistik, Statistik und Wahlen

## 1211 Volksentscheide im Lande Schleswig-Holstein

Volksentscheid zur Erhaltung des Buß- und Bettages am 30.11.1997

Ergebnis:  
Der Buß- und Bettag bleibt abgeschafft.

Volksentscheid zur Rechtschreibreform am 27.09.1998

Ergebnis:  
Die Rechtschreibreform wird in Schleswig-Holstein nicht eingeführt.

Quelle: Hansestadt Lübeck, Bereich Logistik, Statistik und Wahlen

## 1209 Wahlen in der Hansestadt Lübeck seit 1946

Wahlart / Wahltag	Wahl- berechtigte	Wähler/ Wählerinnen	Wahl- beteiligung	ungültige Stimmen	Von den gültigen Stimmen entfielen auf ...				
					SPD	CDU	FDP	GRÜNE	Andere
<b>Europawahlen</b>									
10.06.1979	172 513	109 295	63,4	0,3	49,4	42,9	4,6	2,6	0,5
17.06.1984	170 754	95 836	56,1	0,8	46,1	39,7	3,5	7,9	2,8
18.06.1989	170 662	92 824	54,4	0,8	47,3	31,8	4,5	6,6	9,7
12.06.1994	171 742	80 540	46,9	1,0	38,8	36,8	3,0	12,4	9,0
13.06.1999	165 984	53 132	32,0	0,8	38,2	45,4	2,9	7,3	6,3
13.06.2004	164 951	54 750	33,2	1,6	29,8	40,4	5,5	15,7	8,7
07.06.2009	166 078	56 287	33,9	0,9	28,3	29,8	11,9	16,7	13,3
<b>Bundestagswahlen <sup>1)</sup></b>									
14.08.1949	160 960	131 849	81,9	3,3	36,2	25,5	15,0	-	23,3
06.09.1953	163 366	143 372	87,8	2,8	30,6	47,5	4,1	-	17,8
15.09.1957	167 204	148 902	89,1	5,0	32,9	51,3	5,8	-	9,9
17.09.1961	173 748	153 060	88,1	6,4	40,0	42,1	11,7	-	6,2
19.09.1965	177 503	153 232	86,3	2,8	43,3	45,1	7,3	-	4,3
28.09.1969	175 202	151 284	86,3	1,3	47,9	42,8	4,5	-	4,8
19.11.1972	180 686	163 072	90,3	0,6	53,9	37,0	8,2	-	0,9
03.10.1976	174 805	156 996	89,8	0,5	51,4	40,0	7,8	-	0,8
05.10.1980	171 462	149 908	87,4	0,7	51,7	35,5	11,3	1,1	0,4
06.03.1983	171 079	149 064	87,1	1,0	46,3	43,4	5,0	4,9	0,4
25.01.1987	171 429	138 666	80,9	1,0	43,3	40,3	7,8	7,6	0,9
02.12.1990	172 415	129 441	75,1	1,3	40,7	41,4	10,3	4,3	3,4
16.10.1994	171 209	132 575	77,4	1,3	43,0	39,0	5,7	8,5	3,8
27.09.1998	166 635	130 874	78,5	1,6	48,1	32,6	6,3	7,5	5,5
22.09.2002 <sup>4)</sup>	178 895	137 518	76,9	1,3	47,6	31,8	6,7	9,9	4,0
18.09.2005	179 114	132 068	73,7	1,8	43,4	31,2	8,4	9,2	7,9
<b>Landtagswahlen</b>									
20.04.1947	146 314	106 270	72,6	5,7	53,5	26,3	3,6	-	16,7
09.07.1950	163 740	125 931	76,9	3,1	37,8	17,3	9,2	-	35,8
12.09.1954	161 911	125 609	77,6	2,1	37,9	30,6	8,4	-	23,1
28.09.1958	168 092	130 726	77,8	1,4	40,2	44,0	4,8	-	10,9
23.09.1962	176 157	120 759	68,6	1,3	44,9	44,0	5,3	-	5,8
23.04.1967	175 669	130 370	74,2	0,8	43,9	45,1	4,1	-	6,9
25.04.1971	181 123	141 755	78,3	0,6	46,8	47,3	3,7	-	2,2
13.04.1975	176 047	141 366	80,3	0,5	46,2	46,0	6,5	-	1,3
29.04.79 <sup>4)</sup>	172 539	138 092	80,0	0,4	48,0	44,1	5,2	2,2	0,6
13.03.1983	170 851	140 130	82,0	0,3	50,8	44,2	1,6	3,1	0,3
13.09.1987	170 339	123 124	72,3	0,6	50,4	40,6	4,1	3,8	1,1
08.05.1988	170 141	125 952	74,0	0,8	60,1	30,1	3,4	2,8	3,6
05.04.1992	172 377	114 828	66,6	0,8	47,4	30,1	4,8	6,7	11,1
24.03.1996	168 838	112 040	66,4	1,1	42,5	34,4	5,3	9,4	8,5
27.02.2000 <sup>1)</sup>	164 959	102 858	62,4	1,3	47,3	31,0	6,8	8,2	9,5
20.02.2005	164 304	98 967	60,2	1,7	43,8	34,5	6,2	7,3	8,2
<b>Kommunalwahlen</b>									
13.10.1946 <sup>3)</sup>	161 530	105 055	65,0	-	49,1	31,5	1,5	-	17,9
24.10.1948	160 306	112 910	70,4	5,4	45,0	28,8	9,6	-	16,7
29.04.1951	163 391	123 221	75,4	3,1	39,5	-	-	-	60,5
24.04.1955	159 719	120 116	75,2	1,7	37,6	34,3	7,2	-	20,9
25.10.1959	167 065	127 103	76,1	1,4	42,3	39,6	6,5	-	11,7
11.03.1962	172 411	119 048	69,0	1,1	45,4	40,4	7,0	-	7,2
13.03.1966	175 848	113 866	64,8	1,1	49,6	43,5	6,9	-	-
26.04.1970	182 339	130 076	71,3	0,8	48,3	43,8	5,2	-	2,7
24.03.1974	177 276	137 152	77,4	0,7	40,3	49,3	9,5	-	0,8
05.03.1978	172 763	128 604	74,4	0,8	46,3	47,3	5,6	-	0,9
07.03.1982	170 170	117 181	68,9	0,9	40,6	46,8	5,5	-	7,1
02.03.1986	170 336	104 860	61,6	0,7	43,8	39,7	2,3	7,9	6,3
25.03.1990	170 408	109 539	64,3	0,5	45,1	38,4	5,4	5,5	5,6
20.03.1994	170 837	110 692	64,8	1,0	41,3	31,7	2,8	10,5	13,7
22.03.1998	172 660	98 971	57,3	0,9	41,2	38,1	3,0	7,9	9,8
02.03.2003	171 420	86 336	50,4	1,2	32,4	50,0	5,2	9,2	3,1
25.05.2008	174 677	72 686	41,6	1,8	28,7	25,5	8,4	11,6	25,8

1) nur Zweitstimmen  
2) LW79 =Grüne Liste

3) Jeder Wahlberechtigte hatte drei Stimmen

4) Wahlkreis 11 ab 2002 erweitert  
um die Ämter Berkenthin und Sandesneben  
aus dem Kreis Hzgt. Lauenburg

Quelle: Hansestadt Lübeck; Bereich Logistik, Statistik und Wahlen



# Veröffentlichungsverzeichnis - Statistik



Stand 20.06.2009

Leistung	Art	Kurzbeschreibung	Erscheinung	Preis	
<b>Statistisches Jahrbuch</b>					
<input type="checkbox"/>	Heft	Standardwerk, kompakte Informationen auf ca. 180 Seiten, von Wetterdaten über Bevölkerung bis zu Wahlergebnissen	seit 1993, jährlich im Juni/Juli	15,00 €	
<input type="checkbox"/>	Internet	alle Tabellen als PDF-Dateien	laufende Aktualisierung	-	
<b>Einzelne Tabellen</b>					
<input type="checkbox"/>	Datei	EXCEL		2,00 €	
<b>Hafen- und Binnenschifffahrt</b>					
<input type="checkbox"/>	Hafenstatistik	16/30 Seiten	See- und Fährverkehr	monatlich/jährlich	-
<input type="checkbox"/>	Binnenschifffahrtsstatistik	2/8 Seiten	Elbe-Lübeck-Kanal	monatlich/jährlich	-
<b>Karten zur Gebietsgliederung</b>					
<input type="checkbox"/>	Stadtteile, Stadtbezirke	Blatt DIN A 3	Übersichtskarte	jährlich	5,00 €
<input type="checkbox"/>	Statistische Bezirke	610 x 630 mm	Maßstab 1 : 50 000	jährlich	20,00 €
<input type="checkbox"/>	Baublöcke	910 x 950 mm	Maßstab 1 : 28 000	jährlich	30,00 €
<b>Straßenverzeichnisse</b>					
<input type="checkbox"/>	Straßenverzeichnis	Excel-Pivot-Tabelle	Gebietsgliederung, Sortier- und Auswahlfunktionen	jeweils zum 31.12.	18,00 €
<input type="checkbox"/>	Straßenverzeichnis	Datenbank	Datenbank zur Suche oder Auflistung von Straßen nach bestimmten Kriterien	Internet, lfd. Aktualisierung	-
<b>Sonderauswertungen</b>					
<input type="checkbox"/>	je nach Aufwand			15,00-150,00	
<b>Wahlergebnisse</b>					
<input type="checkbox"/>	Wahlen in Lübeck	Internet	Ergebnisse nach Wahlbezirken, Wahlkreisen	vorläufiges Ergebnis am Wahlabend, endgültiges Ergebnis fünf Tage nach der Wahl	-
<b>Sonderveröffentlichungen</b>					
<input type="checkbox"/>	Stadtteilprofile	Internet	Demogr., ökon. und soziale Daten nach Stadtteilen u. Stadtbezirken	2007	-
<input type="checkbox"/>	Bevölkerungsprognosen	Heft bzw. Internet	Bevölkerungsprognosen	1993, 1995, 2000, 2005	15,00 €
<input type="checkbox"/>	Einwohner und Haushalte	Heft	Die Generierung von Haushaltsdaten aus dem Einwohnermelderegister	2002 (vergriffen)	-
<input type="checkbox"/>	Einw. mit Migrationshintergrund	Kurzdokumentation	Ermittlung des Migrationshintergrundes von Personen aus Daten des Einwohnermelderegisters	2008	-
<b>Im Internet</b>					
<input type="checkbox"/>	<a href="http://www.luebeck.de/stadt_politik/statistik/index.html">www.luebeck.de/stadt_politik/statistik/index.html</a>		Basiszahlen, Stadtteilprofile, Straßenverzeichnis, Karten, Kontakt, Links etc.		

Hansestadt Lübeck  
Bereich Logistik, Statistik u. Wahlen  
Kronsforder Allee 2-6, 23560 Lübeck

Tel. (0451) 122-1243/1267  
Fax: (0451) 122-1237  
e-mail: statistik@luebeck.de