

# Statistisches Jahrbuch

Die Zahlen des Jahres 2007



# Vorwort

Mit der vorliegenden Ausgabe erscheint zum fünfzehnten Mal ein Statistisches Jahrbuch, das in Form von Tabellen, Graphiken und Karten grundlegende Informationen zu den demographischen, sozialen und ökonomischen Entwicklungen in der Hansestadt Lübeck liefert. Tabellen aus den unterschiedlichsten Themenbereichen runden das Informationsangebot ab.

Die Tabellen wurden - soweit möglich - auf das Berichtsjahr 2007 aktualisiert und sind neben weiteren statistischen Informationen wieder parallel im Internet abrufbar. Sie werden dort zeitnah aktualisiert.



Diese zeitnahen, fundierten und über das Internet leicht zugänglichen Informationen bilden nicht nur für die Akteure in Wirtschaft und Gesellschaft, sondern auch für die Politik und die Stadtverwaltung eine wichtige Entscheidungsgrundlage.

Das Statistische Jahrbuch kann nicht allen Informationsanforderungen gerecht werden. Insbesondere zu den demographischen und sozialen Sachverhalten sind in der Kommunalen Statistikstelle jedoch weitere Daten erhältlich, die räumlich und thematisch tiefer gegliedert sind.

Gern nimmt unsere Statistikstelle auch Hinweise und Anregungen zum Inhalt des Statistischen Jahrbuches entgegen.

Abschließend gilt mein Dank allen Beteiligten innerhalb und außerhalb der Stadtverwaltung, die zu dem umfangreichen Informationsangebot in diesem Jahrbuch beigetragen haben.

Lübeck, im August 2008

A handwritten signature in black ink, consisting of stylized letters and a long horizontal line extending to the right.

Bernd Saxé  
Bürgermeister

## Zeichenerklärung

- = nichts vorhanden
- 0 = mehr als nichts, aber weniger als die Hälfte der kleinsten in der Tabelle dargestellten Einheit
- . = Zahlenwert unbekannt oder geheimzuhalten
- ... = Zahlenangaben lagen bei Redaktionsschluss noch nicht vor
- r = berichtigte Zahl
- p = vorläufige Zahl
- X = Tabellenfach gesperrt, da Aussage nicht sinnvoll
- / = Zahlenwert nicht sicher genug
- ( ) = Zahlen haben eingeschränkte Aussagefähigkeit
- = = entspricht

Inhaltsübersicht	Seite
1 Allgemeine Angaben und Naturverhältnisse	11
2 Bevölkerung	19
3 Wirtschaft und Arbeitsmarkt	55
4 Hafen und Verkehr	77
5 Fremdenverkehr	93
6 Bau- und Wohnungswesen	109
7 Gesundheit und Soziales	117
8 Bildung, Kultur und Sport	133
9 Öffentliche Sicherheit und Ordnung	141
10 Natur und Umwelt, Ver- und Entsorgung	147
11 Kommunale Finanzen und Verwaltung	157
12 Wahlen	165
13 Lübeck im Vergleich	179



## INHALTSVERZEICHNIS

<b>1 ALLGEMEINE ANGABEN UND NATURVERHÄLTNISSE</b>	<b>11</b>
Geographische Daten	12
Verkehrsanbindungen	13
Gebietsänderungen (nach 1945)	13
Stadtgebietsgliederung	13
101 Flächennutzung am 31.12.2007 in der Hansestadt Lübeck	16
102 Lufttemperatur, Niederschläge und Windverhältnisse 1990 - 2006	17
<b>2 BEVÖLKERUNG</b>	<b>19</b>
200 Historische Bevölkerungsentwicklung	20
<b>Bevölkerungsstand</b>	<b>21</b>
201 Einwohner/-innen und Fläche am 31.12.2007	21
202 Einwohner/-innen am 31.12.2007 nach Wohnsitzstatus	22
203 Einwohner/-innen am 31.12.2007 nach Altersgruppen und Geschlecht	23
204 Einwohner/-innen 1978 - 2005 und Prognose bis 2020 nach Altersgruppen	24
205 Einwohner/-innen 1978 - 2005 und Prognose bis 2020 in Prozent	25
206 Einwohner/-innen am 31.12.2007 nach Altersjahrgängen	26
207 Einwohner/-innen am 31.12.2007 nach Familienstand und Geschlecht	27
208 Einwohner/-innen am 31.12.2007 nach Religionszugehörigkeit	28
209 Einwohner/-innen 1990 - 2007 nach Stadtbezirken	30
210 Einwohner/-innen am 31.12.2007 nach statistischen Bezirken	32
211 Einwohner/-innen am 31.12.2006 nach Postleitzahlbereichen und Altersgruppen	33
212 Einwohner/-innen am 31.12.2007 mit ausländischer Staatsangehörigkeit	34
213 Einwohner/-innen am 31.12.2007 mit Migrationshintergrund	35
214 Einbürgerungen 1995 - 2007	36
215 Einwohner/-innen 1990 - 2007 nach Staatsangehörigkeit	36
<b>Haushalte</b>	<b>37</b>
220 Haushalte am 31.12.2007 nach Haushaltsgröße	37
221 Einwohner/innen am 31.12.2007 nach Haushaltstyp (5 Gruppen)	38
222 Haushalte am 31.12.2007 nach Haushaltstyp (11 Gruppen)	39
<b>Bevölkerungsbewegung</b>	<b>40</b>
230 Bevölkerungsentwicklung 1960 - 2007	40
231 Bevölkerungsentwicklung 1995 - 2007 nach Staatsangehörigkeit	42
232 Bevölkerungsentwicklung 2007 nach Stadtbezirken	44
233 Geburten nach dem Alter der Mutter, 1990 und 2007 im Vergleich	45
234 Geburten 1985 - 2007 nach ausgewählten Merkmalen	46
235 Sterbefälle 1985 - 2007 nach ausgewählten Merkmalen	46
236 Sterbefälle 2007 nach Altersgruppen	47
237 Eheschließungen 1985 - 2007 nach dem bisherigen Familienstand	47
238 Eheschließungen 1985 - 2007 nach der Staatsangehörigkeit der Ehepartner	48
239 Eheschließungen und Ehescheidungen 1990 - 2007	48
240 Beantragung der Ehescheidungen 1990 - 2007	49
241 Ehescheidungen 1994 - 2006 und davon betroffene minderjährige Kinder	49
242 Wanderungen 2005 nach dem Alter	50
243 Innerstädtische Umzüge 2005 nach Herkunfts- und Zielgebieten	50
244 Wanderungen 1996 - 2006 nach Bundesländern	51
245 Wanderungen 2000 - 2006 nach ausgewählten Umlandgemeinden	52
250 Die Gemeinden in der Region Lübeck 1990 - 2007	53
<b>3 WIRTSCHAFT UND ARBEITSMARKT</b>	<b>55</b>
<b>Beschäftigte</b>	<b>57</b>
301 Erwerbstätige 1982-2005	57
302 Bruttowertschöpfung 1992 - 2005 nach Wirtschaftsbereichen	58
303 Bruttoinlandsprodukt 1996 - 2005 in jeweiligen Preisen	58
306 Primäreinkommen der privaten Haushalte	59

309	Bruttolöhne und -gehälter je Arbeitnehmer 1996 - 2005	59
310	Sozialversicherungspflichtig Beschäftigte 1999 - 2007 nach Wirtschaftsbereichen	60
311	Sozialversicherungspflichtig Beschäftigte 2007 nach Geschlecht	61
312	Sozialversicherungspflichtig Beschäftigte am 30.06.2007 nach Stadtbezirken	62
<b>Arbeitsmarkt</b>		<b>63</b>
320	Arbeitslose und Arbeitslosenquoten im regionalen Vergleich 1985 - 2007	63
321	Eckdaten des Arbeitsmarktes 2004 – 2007 in der Hansestadt Lübeck	64
322	Arbeitslose insg. am 30.09.2007 nach Stadtbezirken	65
323	Arbeitslose nach SGB III (ALG I) am 30.09.2007 nach Stadtbezirken	66
324	Arbeitslose nach SGB II (ALG II) am 30.09.2007 nach Stadtbezirken	67
325	Bedarfsgemeinschaften am 30.09.2007 nach Stadtbezirken	69
326	Erwerbsfähige Hilfebedürftige am 30.09.2007 nach Stadtbezirken	70
<b>Land- und Forstwirtschaft, Fischerei</b>		<b>71</b>
330	Wirtschaftsfläche land- und forstwirtschaftlicher Betriebe 1990 - 2007	71
331	Landwirtschaftliche Betriebe 1974 - 2007 nach Größenklassen	71
332	Flächennutzung 1991 - 2007 in den landwirtschaftlichen Betrieben nach Stadtteilen	72
333	Entwicklung des Viehbestandes 1990 - 2007	72
335	Travemünder Fischerei 1985 - 2006	73
<b>Produzierendes Gewerbe</b>		<b>74</b>
340	Verarbeitendes Gewerbe 1980 - 2005	74
341	Baugewerbe 1996 - 2005	75
342	Gewerbeanzeigen 1998 - 2002	76
343	Umsätze der steuerpflichtigen Unternehmen in der Hansestadt Lübeck 2000 - 2003	76
<b>4 HAFEN UND VERKEHR</b>		<b>77</b>
<b>Hafen und Binnenschifffahrt</b>		<b>79</b>
400	Güterumschlag in den Lübecker Häfen 1980 - 2007 in t - incl. Eigengewichte	79
401	Beförderungsleistungen nach Anzahl der Transporteinheiten 1980 - 2007 im Fährverkehr	80
402	Beförderungsleistungen 1980 - 2007 in t im Fährverkehr	81
403	Beförderungsleistungen 2000 - 2007 nach ausgewählten Gütergruppen	82
404	Passagieraufkommen 1980 - 2007 in den Lübecker Häfen	83
405	Kreuzfahrtschiffe in den Lübecker Häfen	84
406	Binnenschiffsverkehr 1901 - 2007 auf dem Elbe-Lübeck-Kanal	84
<b>Verkehr</b>		<b>85</b>
410	Entwicklung des Kraftfahrzeugbestandes 1980 - 2007	85
411	Kraftfahrzeugbestand am 01.01.2008 nach Stadtbezirken	86
412	Entwicklung des Pkw-Bestandes 1990 - 2008 nach Stadtteilen	87
413	Straßenverkehrsunfälle 1982 - 2007	87
414	Straßenlänge 2004, in km	88
415	Verkehrsleistungen der Stadtwerke Lübeck 1980 - 2006	89
416	Beförderungen auf den Priwallfähren 1985 - 2006	89
417	Sozialversicherungspflichtig beschäftigte Einpendler - Juni 2007	90
418	Sozialversicherungspflichtig beschäftigte Auspendler - Juni 2007	91
419	Flughafen Lübeck-Blankensee 1998 - 2007	92
<b>5 FREMDENVERKEHR</b>		<b>93</b>
500	Fremdenverkehr 1995-2007, Lübeck insg.	95
501	Fremdenverkehr 1995 - 2007, Lübeck ohne Travemünde	96
502	Fremdenverkehr 1995 - 2007, Travemünde	97
503	Fremdenverkehr nach Betriebsarten 1990 - 2007, Lübeck insg.	98
504	Fremdenverkehr nach Betriebsarten 1990 - 2007, Lübeck ohne Travemünde	99
505	Fremdenverkehr nach Betriebsarten 1990 - 2007, Travemünde	100
506	Ankünfte und Übernachtungen 2007 nach Herkunftsländern, Lübeck insg.	101
507	Ankünfte und Übernachtungen 2007 nach Herkunftsländern, Lübeck ohne Travemünde	102
508	Ankünfte und Übernachtungen 2007 nach Herkunftsländern, Travemünde	103
509	Ankünfte und Übernachtungen 1990 - 2007 nach ausgewählten Herkunftsländern	104
510	Fremdenverkehr 2006 und 2007 nach Betriebsgrößen in Lübeck (nur Hotelgewerbe)	105
511	Bettenangebot 2007	106



512	Ankünfte und Übernachtungen auf Campingplätzen 1995 - 2007	107
513	Übernachtungen in Travemünder Privatquartieren 1990 - 2007 (weniger als 9 Betten)	108
<b>6</b>	<b>BAU- UND WOHNUNGSWESEN</b>	<b>109</b>
601	Entwicklung und Bestand von Wohnungen 1990 - 2007	111
602	Entwicklung und Bestand von Wohngebäuden 1990 - 2007	112
603	Baugenehmigungen für die Errichtung neuer Wohngebäude 1985 - 2007	113
604	Gebäude und Wohnungsbestand 1997	114
605	Baufertigstellungen von Wohngebäuden und Wohnungen 1991 - 2006 nach Bauherren	115
606	Baufertigstellungen von Nichtwohngebäuden 1991 - 2006 nach Gebäudeart	116
607	Kaufwerte für Baugrundstücke in Lübeck und den benachbarten Kreisen 2000 - 2006	116
<b>7</b>	<b>GESUNDHEIT UND SOZIALES</b>	<b>117</b>
	<b>Gesundheitswesen</b>	<b>119</b>
701	Krankenhäuser und Patientenbewegung 1998 - 2006	119
702	Ärzte mit Gebietsbezeichnung 2006	120
703	Sterbefälle 2005 nach Todesursachen, Geschlecht und Altersgruppen	121
704	Meldepflichtige übertragbare Krankheiten in der Hansestadt Lübeck 2004-2007	122
710	Schwerbehinderte 1999 - 2003	123
711	Unterbringungen nach PsychKG 1997 - 2007	124
712	Ambulante Pflegedienste 1999 - 2005	124
713	Stationäre Pflegedienste (Pflegeheime) 1999 - 2005	124
714	Leistungsempfänger/-innen der Pflegeversicherung 1999 - 2005	124
	<b>Sozialwesen</b>	<b>125</b>
720	Empfänger/-innen von Leistungen nach dem 5.-9. Kapitel SGB XII am Jahresende	125
721	Ausgaben und Einnahmen der Sozialhilfe 2005 und 2006	125
723	Ausgaben und Einnahmen nach dem Asylbewerberleistungsgesetz	126
724	Empfänger/-innen von Leistungen nach dem Asylbewerberleistungsgesetz 2000 - 2004	127
725	Sozialhilfe und Grundsicherung außerhalb von Einrichtungen nach SGB XII 2005 - 2007 nach Alter und Geschlecht	127
726	Sozialhilfe und Grundsicherung außerhalb von Einrichtungen nach SGB XII am 31.12.2007 nach Stadtbezirken	128
727	Plätze in Kindertagesstätten im Elementarbereich am 31.12.2007	129
728	Krippe und Hort am 31.12.2007	130
729	Hilfe zur Erziehung außerhalb des Elternhauses 1998 - 2003	130
730	Vaterschaftsfeststellungen, Sorgerecht, Pflegschaften 1998 - 2003	131
731	Ausgaben und Einnahmen der Jugendhilfe 2001 - 2003	132
740	Empfängerhaushalte von Wohngeld nach Haushaltsgröße 2006	132
741	Empfängerhaushalte von Wohngeld nach Art des Wohngeldes 2006	132
<b>8</b>	<b>BILDUNG, KULTUR UND SPORT</b>	<b>133</b>
	<b>Bildung</b>	<b>135</b>
801	Schüler/-innen nach Schularten	135
802	Ausländer/-innen und Aussiedler/-innen nach Schularten im Schuljahr 2007/2008	135
803	Lehrkräfte an allgemeinbildenden Schulen im Schuljahr 2006/2007	136
804	Entwicklung der Studentenzahlen 1992 - 2007	136
	<b>Kultur</b>	<b>137</b>
805	Besucher/-innen und Auslastung ausgewählter Kultureinrichtungen 1990 - 2007	137
806	Musik- und Kongresshalle Lübeck 2004 - 2007	138
	<b>Sport</b>	<b>138</b>
807	Sportstätten 1980 - 2007	138
808	Mitglieder der Sportvereine 1995 - 2007 nach Sportarten	139
809	Sportvereine und Mitglieder, Zuwendungen 1995 - 2007	140
810	Besucher/-innen der Schwimmhallen und Freibäder 1990 - 2007	140

<b>9 ÖFFENTLICHE SICHERHEIT UND ORDNUNG</b>	<b>141</b>
<b>Kriminalität</b>	<b>143</b>
901 Kriminalität 2000 - 2007 nach ausgewählten Deliktarten	143
902 Tatverdächtige 1990 - 2007 nach ausgewählten Altersgruppen	144
903 Kriminalitätsbelastung 2003 - 2007 nach Stadtteilen	144
<b>Feuerwehr und Rettungsdienst</b>	<b>145</b>
904 Brandeinsätze der Feuerwehr 2003 - 2007	145
<b>Bestattungen</b>	<b>146</b>
907 Bestattungen und Einäscherungen 1998 - 2007	146
<b>10 NATUR UND UMWELT, VER- UND ENTSORGUNG</b>	<b>147</b>
<b>Natur und Umwelt</b>	<b>149</b>
1001 Natur- und Landschaftsschutzgebiete	149
<b>Versorgung</b>	<b>151</b>
1004 Elektrizitätsversorgung 1990 - 2006, in 1.000 kWh	151
1005 Gasversorgung 1990 - 2006, in 1.000 kWh	151
1006 Wärmeversorgung 1995 - 2006, in 1.000 kWh	152
1007 Wasserversorgung 1990 - 2006, in m <sup>3</sup>	153
<b>Entsorgung</b>	<b>153</b>
1008 Stadtentwässerung 2003 - 2007	153
1009 Wert- und Schadstoffsammlung 2003 - 2007	154
1010 Straßenreinigung und Winterdienst 2003 - 2007	155
<b>11 KOMMUNALE FINANZEN UND VERWALTUNG</b>	<b>157</b>
<b>Kommunale Finanzen</b>	<b>159</b>
1100 Schulden der Hansestadt Lübeck 1985 - 2007	159
1101 Haushaltsübersicht der Hansestadt Lübeck 2003 - 2008, in 1.000 EUR	160
1102 Steuereinnahmen 1990 - 2007 nach Steuerarten, in 1.000 EUR	161
1103 Kommunaler Finanzausgleich 1985 - 2008, Schlüsselzuweisungen in 1.000 DM/EUR	161
<b>Personal</b>	<b>162</b>
1104 Personalstand der Stadtverwaltung 2006	162
1105 Personal der Hansestadt Lübeck nach ausgewählten Merkmalen 2004 und 2006	163
<b>12 WAHLEN</b>	<b>165</b>
1201 Kommunalwahl 2008 - Stimmenanteile der Parteien	167
1202 Kommunalwahl 2008 - Sitzverteilung in der Bürgerschaft – Stand 10.06.2008	167
1203 Kommunalwahl 2008 – Wahlkreisergebnisse in Prozent	168
1204 Landtagswahl 2005 - Wahlkreisergebnisse und Landesergebnis	170
1205 Bundestagswahl 2005	172
1206 Europawahl 2004	174
1207 Direktwahl des Bürgermeisters der Hansestadt Lübeck am 5. und 19.12.1999	175
1208 Direktwahl des Bürgermeisters der Hansestadt Lübeck am 4. und 18.09.2005	175
1209 Wahlen in der Hansestadt Lübeck seit 1946	176
1210 Bürgerbegehren und Bürgerentscheide in der Hansestadt Lübeck	177
1211 Volksentscheide im Lande Schleswig-Holstein	177
<b>13 LÜBECK IM VERGLEICH</b>	<b>179</b>
1301 Einwohner 2005	181
1302 Sozialversicherungspflichtig Beschäftigte 2005	182
1303 Arbeitslosigkeit 2006	183
1304 Wohnungsbestand 2005	184
1305 Gesundheitswesen 2005	185
1306 Finanzen 2005	186

Kapitel 1

# **1 Allgemeine Angaben und Naturverhältnisse**

Geographische Daten  
Stadtgebietsgliederung  
Flächennutzung  
Wetterdaten

# 1 Allgemeine Angaben und Naturverhältnisse

## Geographische Daten

Geographische Lage	53° 51' 38" nördlicher Breite 10° 43' 46" östlicher Länge
Ortszeit:	Die Ortszeit bleibt gegenüber der mitteleuropäischen Zeit um 17 Minuten und 5 Sekunden zurück
Höhenlage über NN:	Mittlere Höhe: 11 m höchster natürlicher Punkt des Stadtgebietes (zwischen Gneversdorf und Evershof) : 37 m in der Innenstadt (Breite Straße, Nähe Marienkirche): 16 m
Witterung: (50jähriges Jahresmittel )	Mittlerer Luftdruck: 759,0 mb, Mittlere Lufttemperatur: + 8,1 Grad Celsius, Niederschlagshöhe: 634 mm
Stadtgebiet:	21.414 ha Ausdehnung: von NO nach SW ca. 29 km, von NW nach SO ca.11 km, Gesamtlänge der Stadtgrenze 120 km

Entfernungen der Hansestadt Lübeck zu ausgewählten Städten in km:

Bad Segeberg	30	Kiel	77	Berlin	290
Grevesmühlen	39	Rostock	118	Amsterdam	561
Neumünster	57	Flensburg	154	Frankfurt/Main	551
Wismar	61	Bremen	175	Stuttgart	733
Hamburg	65	Hannover	210	München	838
Schwerin	68	Kopenhagen	242	Warschau	880



Lübeck's Lage in Schleswig-Holstein

Graphik: Hansestadt Lübeck, Abt. Statistik

**Verkehrsverbindungen**

Deutsche Bahn AG:	Hamburg - Bad Oldesloe - <u>Lübeck</u> - Puttgarden - Kopenhagen (Vogelfluglinie) Lübeck - Bad Schwartau - Timmendorfer Strand-Scharbeutz-Haffkrug-Sierksdorf-Neustadt Lübeck - Travemünde Lübeck - Herrnburg - Schönberg - Grevesmühlen - Schwerin Lübeck - Ratzeburg - Lüneburg Lübeck - Bad Schwartau - Kiel
Autobahn:	A 1 (= E 22) von Hamburg über Lübeck nach Oldenburg i.H., von dort über die Bundesstraße 207 (= E 47) nach Fehmarn (Vogelfluglinie) A 226 (kurzer Autobahnabschnitt von Herrenwyk zur A1) A 20, Lübeck - - Stettin
Bundesstraßen:	B 75 von Hamburg über Lübeck nach Travemünde B 76 über Niendorf nach Kiel B 104 nach Schwerin B 105 nach Wismar und Rostock B 207 von Hamburg über Mölln, Lübeck nach Fehmarn B 206 nach Bad Segeberg
Wasserstraßen:	Elbe-Lübeck-Kanal Trave (Kanaltrave, Untertrave)
Flughafen:	Lübeck-Blankensee, Linienflüge nach London, Dublin, Stockholm, Danzig, Mailand, Pisa und Marseille.
Fährverbindungen:	div. Häfen in Schweden u. Finnland, s. Seite 82

**Gebietsänderungen (nach 1945)****1.1.1969:**

Gebietsaustausch mit der Gemeinde Ratekau, Kreis Eutin (Amtsblatt für Schleswig-Holstein 1969, S.19). Saldo für Lübeck: -0,3 ha Fläche, + 26 Einwohner. Dabei ging der Wohnplatz Kleinensee von Lübeck an Ratekau über, die von Ratekau an Lübeck abgegebenen Flurstücke sind 1950 und früher unbewohnt gewesen.

**26.4.1970:**

Eingliederung von Flurstücken der Gemeinde Groß Grönau, Kreis Hzgt. Lauenburg (175 ha unbewohnt), ferner aus dem aufgelösten Kreis Eutin Flurstücke der Gemeinde Ratekau (49 ha, 37 Einwohner), der Stadt Bad Schwartau (54 ha, unbewohnt) und der Gemeinde Stockelsdorf (882 ha, 955 Einwohner, Wohnplatz Groß Steinrade, Großsteinrader Heckkaten, Eckhorster Heckkaten, Holzkamp, Wüstenei und Teil von Mori) (GVOBI Schl.-Holstein 1969, S. 280)

**01.02.2006**

Gebietsänderung zwischen der Hansestadt Lübeck und der Gemeinde Krummesse. 36.246 m<sup>2</sup> aus der Hansestadt Lübeck in die Gemeinde Krummesse: Flur 4 (Flurstück 46/1) und 6 (Flurstücke 21/2, 22, 23/2, 66/4 und 68), 97.556 m<sup>2</sup> aus der Gemeinde Krummesse in die Hansestadt Lübeck: Flur 2 (Flurst. 57 und 58).

**Stadtgebietsgliederung**

Nach der Satzung über die Neugliederung des Stadtgebietes vom 2. Oktober 1972 untergliedert sich die Hansestadt Lübeck in 10 Stadtteile. Diese wiederum bilden 35 Stadtbezirke, wobei die Stadtteile Innenstadt, Buntekuh, St. Lorenz Süd und Schlutup aufgrund ihrer zusammenhängenden Siedlungsstruktur jeweils nur einen Stadtbezirk bilden und somit eine Doppelfunktion als Stadtteil und Stadtbezirk einnehmen. In der nächsten, hierarchisch darunter liegenden Gliederungsstufe sind 158 statistische Bezirke vorhanden. Diese wiederum untergliedern sich in Baublöcke, die sich aus den Blockseiten bilden. Die unterste Einheit ist schließlich das Gebäude.

# 1 Allgemeine Angaben und Naturverhältnisse

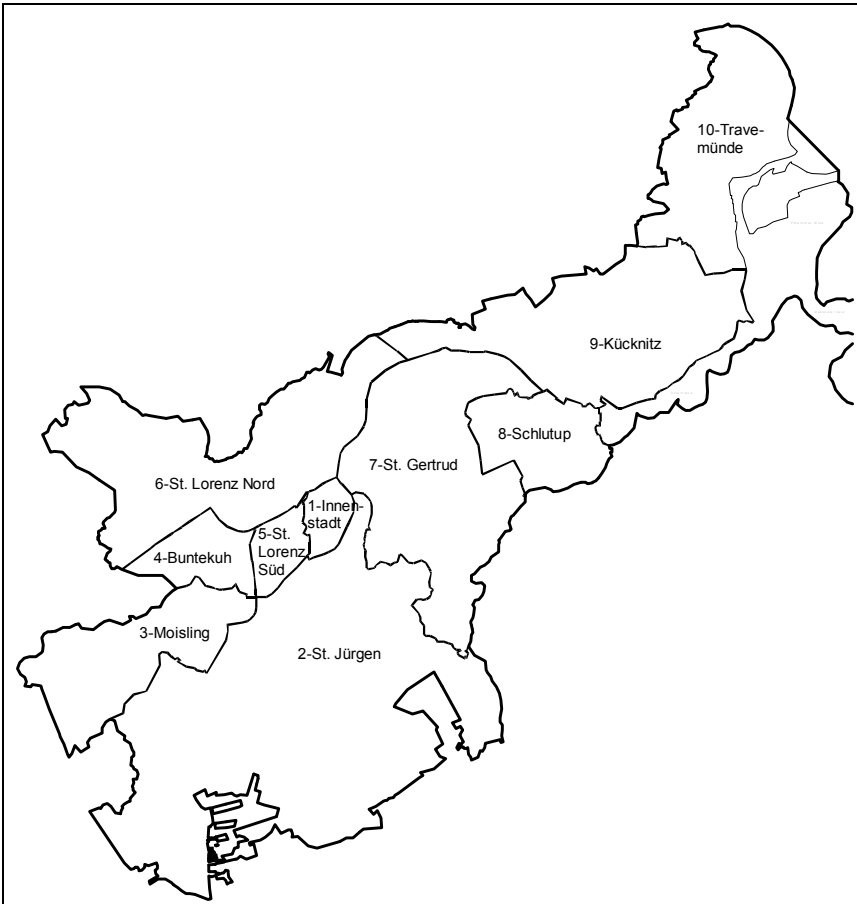

## Die 10 Stadtteile

- 01 - Innenstadt
- 02 - St. Jürgen
- 03 - Moisling
- 04 - Buntekuh
- 05 - St. Lorenz Süd
- 06 - St. Lorenz Nord
- 07 - St. Gertrud
- 08 - Schlutup
- 09 - Kücknitz
- 10 - Travemünde

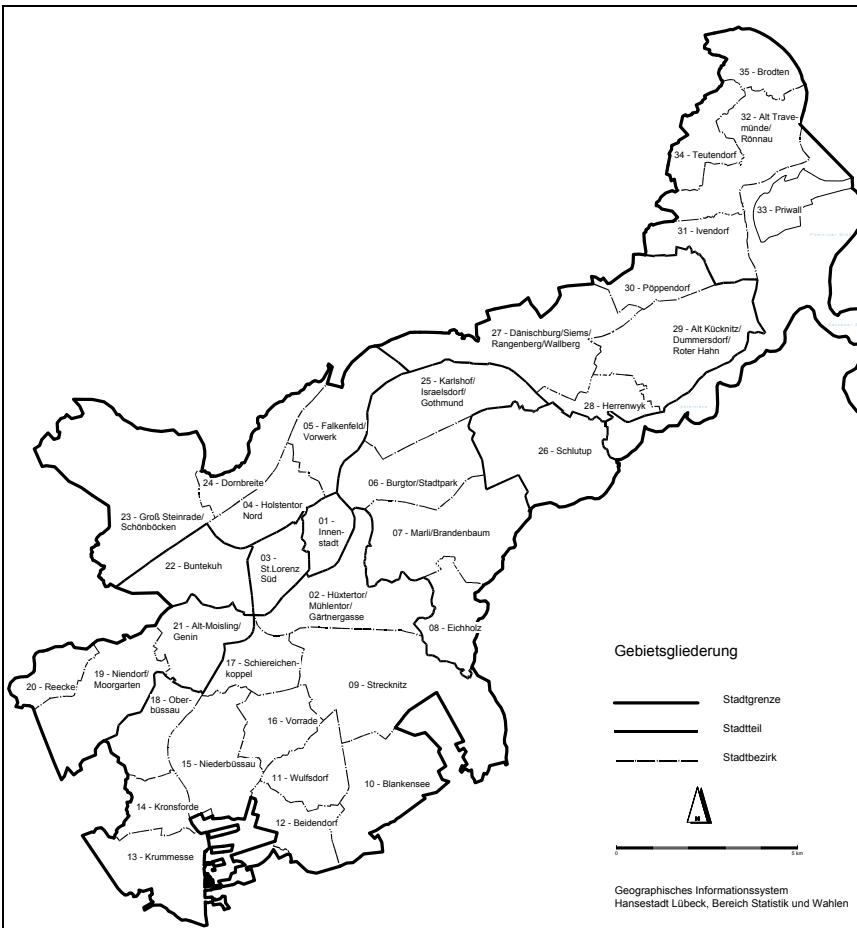

## Die 35 Stadtbezirke

- 01 - Innenstadt
- 02 - Hüxtertor/Mühlentor/Gärtnergasse
- 03 - St. Lorenz Süd
- 04 - Holstentor-Nord
- 05 - Falkenfeld/Vorwerk/Teerhof
- 06 - Burgtor/Stadtpark
- 07 - Marli/Brandenbaum
- 08 - Eichholz
- 09 - Strecknitz/Rothebeck
- 10 - Blankensee
- 11 - Wulfsdorf
- 12 - Beidendorf
- 13 - Krummesse
- 14 - Kronsforde
- 15 - Niederbüssau
- 16 - Vorrade
- 17 - Schiereichenkoppel
- 18 - Oberbüssau
- 19 - Niendorf/Moorgarten
- 20 - Reecke
- 21 - Alt-Moisling/Genin
- 22 - Buntekuh
- 23 - Groß Steinrade/Schönböcken
- 24 - Dornbreite/Krepelsdorf
- 25 - Karlishof/Israelsdorf/Gothmund
- 26 - Schlutup
- 27 - Dänischburg/Siems/Rangenberg/Wallberg
- 28 - Herrenwyk
- 29 - Alt-Kücknitz/Dummersdorf/Roter Hahn
- 30 - Pöppendorf
- 31 - Ivendorf
- 32 - Alt-Travemünde/Rönnau
- 33 - Priwall
- 34 - Teutendorf
- 35 - Brodten

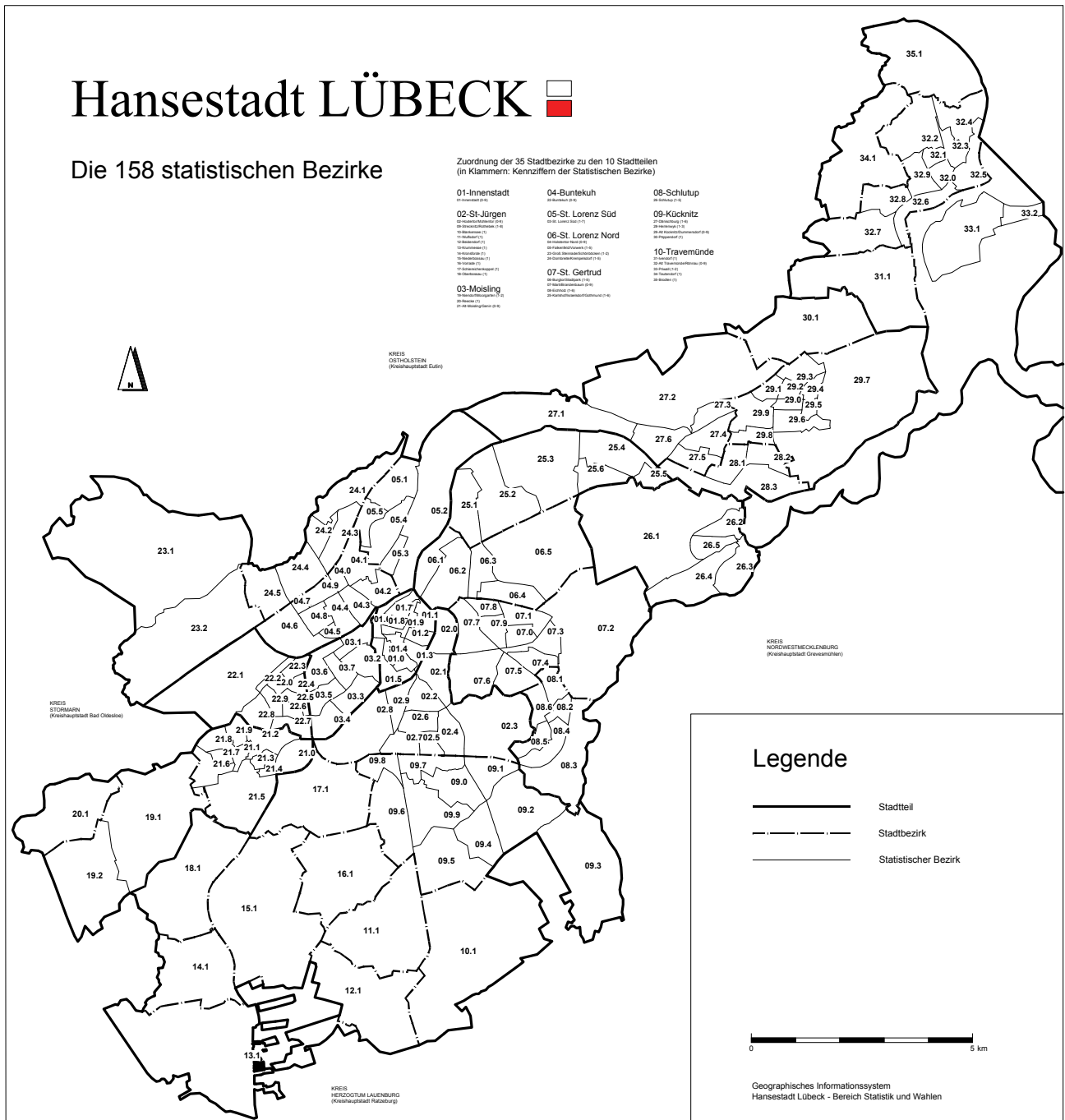

Die 35 Stadtbezirke mit den dazugehörigen Statistischen Bezirken:

01 - Innenstadt	01.1-01.9	13 - Krummesse	13.1	25 - Karlishof	25.1-25.6
02 - Hüxtertor	02.0-02.9	14 - Kronsforde	14.1	26 - Schlutup	26.1-26.5
03 - St. Lorenz Süd	03.1-03.7	15 - Niederbüssau	15.1	27 - Dänischburg	27.1-27.6
04 - Holstentor-Nord	04.0-04.9	16 - Vorrade	16.1	28 - Herrenwyk	28.1-28.3
05 - Falkenfeld	05.1-05.5	17 - Schierchenk.	17.1	29 - Alt-Kücknitz	29.0-29.9
06 - Burgtor	06.1-06.5	18 - Oberbüssau	18.1	30 - Pöppendorf	30.1
07 - Marli	07.0-07.9	19 - Niendorf	19.1-19.2	31 - Ivendorf	31.1
08 - Eichholz	08.1-08.6	20 - Reecke	20.1	32 - Alt-Travemünde	32.0-32.9
09 - Strecknitz	09.0-09.9	21 - Alt Moising	21.0-21.9	33 - Priwall	33.1-33.2
10 - Blankensee	10.1	22 - Buntekuh	22.0-22.9	34 - Teutendorf	34.1
11 - Wulfsdorf	11.1	23 - Groß Steinrade	23.1-23.2	35 - Brodten	35.1
12 - Beidendorf	12.1	24 - Dornbreite	24.1-24.5		

**101 Flächennutzung am 31.12.2007 in der Hansestadt Lübeck**

Kennziffer	Art der Nutzung	Fläche in ...	
		m <sup>2</sup>	%
<b>21-100 bis 21-299</b>	<b>Gebäude- und Freifläche</b>	<b>44 716 796</b>	<b>20,9</b>
	darunter		
21-130	Gebäude- und Freifläche, Wohnen	25 206 161	11,8
31-170	Gebäude- und Freifläche, Industrie	8 993 510	4,2
<b>21-300 bis 21-399</b>	<b>Betriebsfläche</b>	<b>2 022 063</b>	<b>0,9</b>
	darunter		
21-310	Betriebsfläche, Abbauland	638 614	0,3
<b>21-400 bis 21-499</b>	<b>Erholungsfläche</b>	<b>10 802 864</b>	<b>5,0</b>
	darunter		
21-420	Grünanlage	8 335 052	3,9
<b>21-500 bis 21-599</b>	<b>Verkehrsfläche</b>	<b>19 780 840</b>	<b>9,2</b>
	darunter		
21-510	Straße	11 282 353	5,3
21-520	Weg	2 660 413	1,2
21-530	Platz	783 753	0,4
<b>21-600 bis 21-699</b>	<b>Landwirtschaftsfläche</b>	<b>70 703 696</b>	<b>33,0</b>
	darunter		
21-650	Moor	20 716	0,0
21-660	Heide	177 742	0,1
<b>21-700 bis 21-799</b>	<b>Waldfläche</b>	<b>31 044 752</b>	<b>14,5</b>
<b>21-800 bis 21-899</b>	<b>Wasserfläche</b>	<b>30 975 092</b>	<b>14,5</b>
<b>21-900 bis 21-999</b>	<b>Flächen anderer Nutzung</b>	<b>4 153 063</b>	<b>1,9</b>
	darunter		
21-940	Friedhof	837 282	0,4
21-950	Unland	3 221 600	1,5
<b>Fläche insg.</b>		<b>214 199 166</b>	<b>100,0</b>

Quelle: Katasteramt Lübeck, Auszug aus dem Liegenschaftskataster - Liegenschaftsbuch

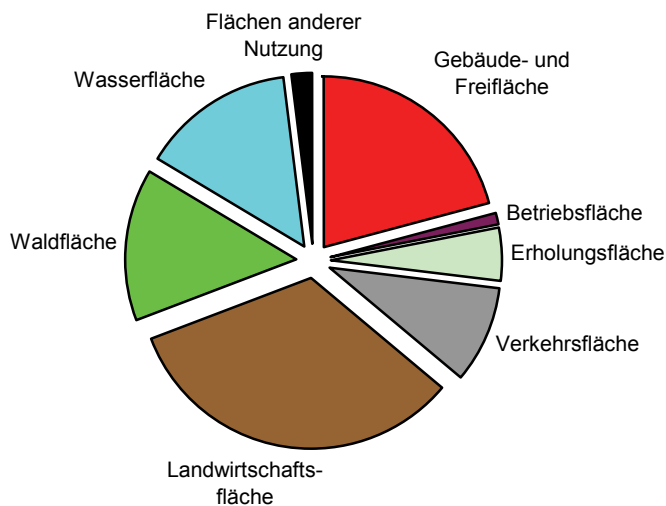



## 102 Lufttemperatur, Niederschläge und Windverhältnisse 1990 - 2006

Jahr ----- Monat	Mittlere Temperatur °C	Sommertage (Höchstwert 25°C u.m.)	Frosttage (Tiefstwert unter 0°C)	Niederschlags- höhe in mm	mittlere Wind- stärke nach Beaufort	Tage mit Böenspitzen (Wind- stärke 8 und mehr)
1990	9,6	22	51	706,3	2,3	35
1991	8,4	22	78	665,3	2,0	26
1992	9,1	44	58	621,2	2,2	37
1993	8,2	18	86	813,8	2,3	24
1994	9,4	32	56	887,4	2,4	27
1995	8,8	43	95	628,6	2,4	36
1996	6,9	29	134	507,9	3,1	13
1997	8,7	39	101	585,1	2,4	22
1998	8,8	16	72	933,9	2,6	30
1999	9,5	45	65	632,7	2,5	14
2000	9,2	24	52	707,7	2,6	11
2001	8,6	30	98	855,5	3,2	9
2002	9,3	39	76	977,5	3,3	24
2003	8,9	50	108	482,9	3,1	7
Jan	-0,4	-	20	79,0	2,6	.
Feb	2,7	-	18	.	2,6	.
Mär	4,4	.	.	.	2,6	.
Apr	9,1	-	7	29,4	2,3	.
Mai	11,7	1	1	54,6	2,1	.
Jun	14,6	1	-	.	2,4	.
Jul	16,1	7	-	99,7	2,2	.
Aug	18,4	14	-	79,5	2,4	.
Sep	13,9	4	-	94,1	2,4	.
Okt	9,7	-	2	22,7	2,6	.
Nov	4,5	-	13	62,7	2,1	.
Dez	3,0	.	.	.	2,5	.
<b>2004</b>	<b>9,0</b>	.	.	.	<b>2,4</b>	.
Jan	3,4	-	12	58,3	3,0	.
Feb	0,1	.	.	.	2,6	.
Mär	3,2	-	18	48,9	2,5	.
Apr	8,6	.	.	.	2,4	.
Mai	12,4	4	-	58,2	2,2	.
Jun	15,4	.	.	.	2,2	.
Jul	18,2	12	-	107,0	2,1	.
Aug	16,2	7	-	27,6	2,2	.
Sep	14,9	.	.	.	2,0	.
Okt	10,5	-	1	40,1	2,4	.
Nov	4,8	-	11	.	2,3	.
Dez	1,5	.	.	.	2,4	.
<b>2005</b>	<b>9,1</b>	.	.	.	<b>2,4</b>	.
Jan	-2,3	0,0	28	22	2,2	.
Feb	0,5	0,0	17	35	2,2	.
Mär	.	.	.	.	.	.
Apr	7,6	0,0	2	67	2,7	.
Mai	12,8	0,0	-	71	2,9	.
Jun	16,3	8,0	-	44	2,3	.
Jul	21,7	.	.	.	.	.
Aug	17,0	7,0	-	145	2,5	.
Sep	17,1	4,0	-	30	2,5	.
Okt	12,6	0,0	-	52	2,7	.
Nov	7,9	0,0	3	56	.	.
Dez	6,5	0,0	4	49	3,1	.
<b>2006</b>	.	.	.	.	.	.

Quelle: Deutscher Wetterdienst, Wetterstation Lübeck

# 1 Allgemeine Angaben und Naturverhältnisse

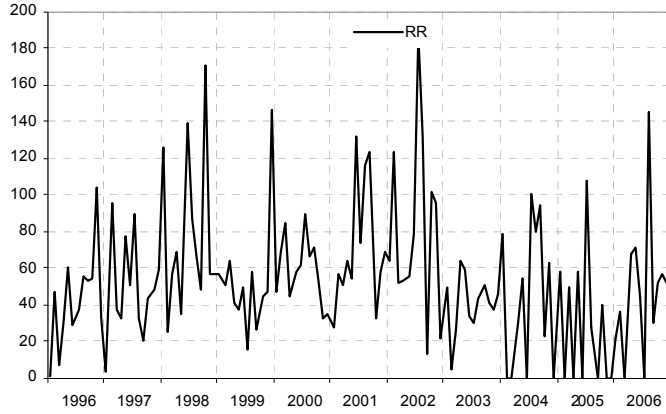

**Monatssumme der Niederschläge**  
in mm = l/m<sup>2</sup>

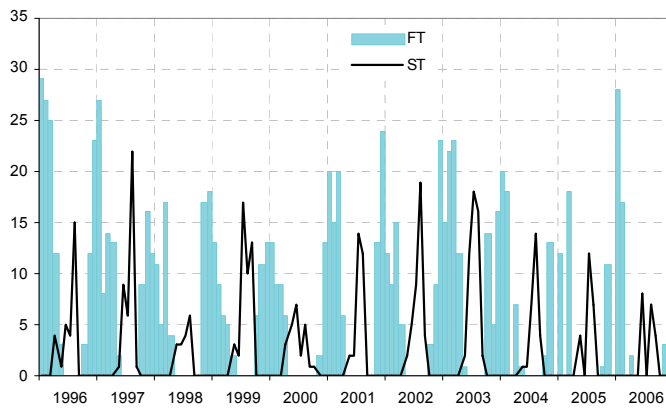

**Frost- und Sommertage pro Monat**  
Sommerstag: Max  $\geq 25,0$  ° C.  
Frosttag: Min  $< 0,0$  ° C.

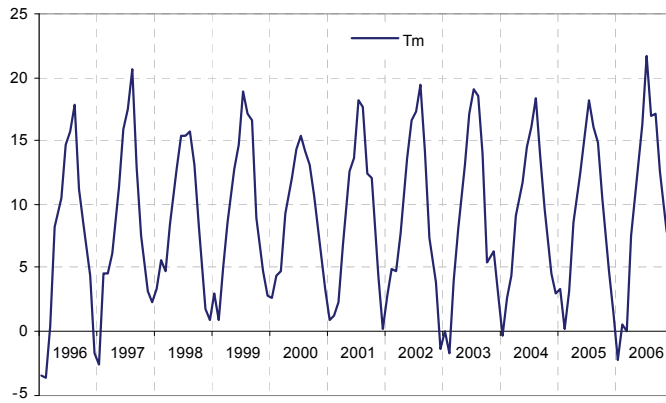

**monatliche Tagesmitteltemperatur**  
in Grad Celsius

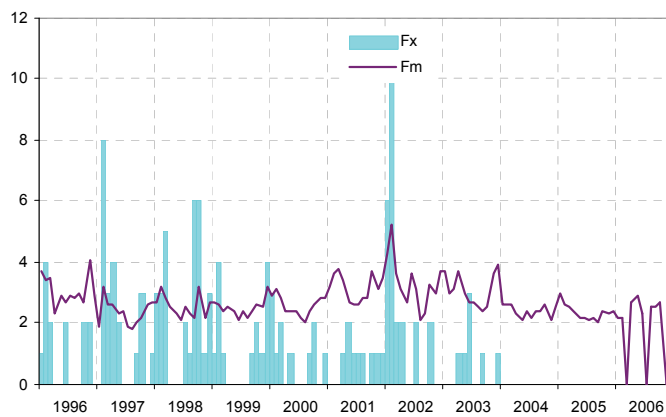

**Wind**  
Fx = Tage mit Höchstwindspitzen ab 17,5 m/s = Stärke 8 Bft  
Fm = Monatsmittelwerte der Windgeschwindigkeit in m/s

Kapitel 2

## **2 Bevölkerung**

Einwohnerstand  
Haushalte  
Bevölkerungsfortschreibung  
Geburten und Sterbefälle  
Eheschließungen, Ehescheidungen  
Wanderungen

**200 Historische Bevölkerungsentwicklung**

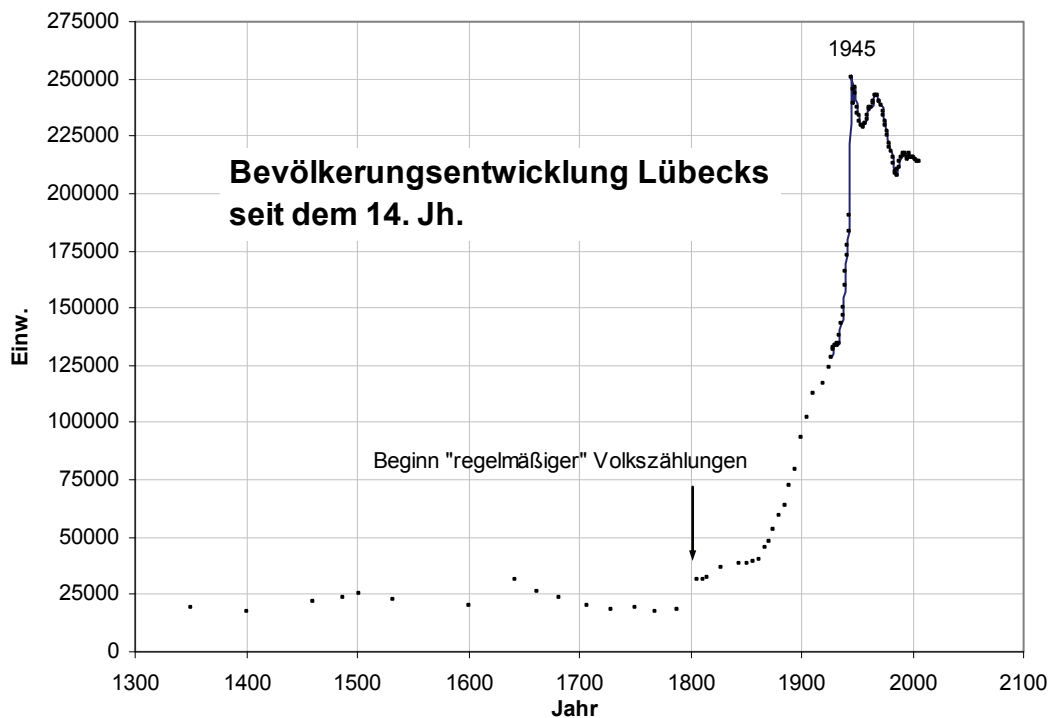

a) nach Berechnungen (Innere Stadt)		b) nach Volkszählungen (Heutiger Gebietsstand)		c) nach Fortschreibung auf Grundlage der jeweiligen Volkszählung		d) auf Grundlage des Melderegisters Stand: 31.12.	
Jahr	Einw.	Jahr	Einw.	Jahr	Einw.	Jahr	Einw.
1350	18 800	1807	31 450	1927	128 112	1997	217 430
1400	17 200	1812	31 672	1928	131 413	1998	215 954
1460	21 568	1815	32 681	1929	132 337	1999	215 327
1487	23 157	1828	36 372	1930	133 436	2000	215 267
1502	25 444	1845	38 190	1931	133 589	2001	215 330
1532	22 452	1851	38 729	1932	134 075	2002	215 165
1600	19 749	1857	39 179	1933	133 572	2003	214 338
1642	31 068	1862	40 348	1934	134 745	2004	213 804
1662	26 597	1867	45 303	1935	137 812	2005	213 983
1682	23 596	1871	48 274	1936	143 113	2006	213 651
1708	19 978	1875	53 262	1937	146 654	2007	213 865
1728	18 667	1880	59 771	1938	150 144		
1750	18 772	1885	63 892	1939	160 015		
1769	17 644	1890	72 859	1940	166 300		
1788	18 693	1895	79 745	1941	172 809		
		1900	93 241	1942	177 143		
		1905	102 312	1943	183 403		
		1910	112 890	1944	190 031		
		1919	117 173	1945	250 181		
		1925	124 358	1946	239 194		
		1933	133 021	1947	245 111		
		1939	154 811	1948	246 058		
		1946	235 923	1949	243 548		
		1950	238 276	1950	237 548		
		1956	229 554	1951	234 960		
		1961	235 200	1952	233 554		
		1970	239 339	1953	230 974		
		1987	210 497	...			

siehe Tab. 230

# Bevölkerungsstand

## 201 Einwohner/-innen und Fläche am 31.12.2007

Kenn- ziffer	Stadtbezirk Stadtteil	Einwohner/-innen				Fläche		Einw.
		Anzahl	in % aller Einw.	Anzahl weibl.	weibl. in %	km <sup>2</sup>	%	je km <sup>2</sup>
<b>01 01</b>	<b>Innenstadt</b>	<b>13 607</b>	<b>6,4</b>	<b>6 728</b>	<b>49,4</b>	<b>2,28</b>	<b>1,1</b>	<b>5 968</b>
02 02	Hüxtertor/Mühlentor	26 575	12,4	14 724	55,4	7,27	3,4	3 655
02 09	Strecknitz/Rothebeck	10 664	5,0	5 354	50,2	12,74	5,9	837
02 10	Blankensee	418	0,2	186	44,5	7,17	3,3	58
02 11	Wulfsdorf	442	0,2	220	49,8	3,79	1,8	117
02 12	Beidendorf	114	0,1	57	50,0	3,50	1,6	33
02 13	Krummesse	1 061	0,5	550	51,8	7,20	3,4	147
02 14	Kronsforde	510	0,2	272	53,3	2,66	1,2	192
02 15	Niederbüssau	631	0,3	324	51,3	6,27	2,9	101
02 16	Vorrade	95	0,0	47	49,5	3,49	1,6	27
02 17	Schiereichenkoppel	552	0,3	286	51,8	3,88	1,8	142
02 18	Oberbüssau	158	0,1	80	50,6	3,92	1,8	40
<b>02</b>	<b>St. Jürgen</b>	<b>41 220</b>	<b>19,3</b>	<b>22 100</b>	<b>53,6</b>	<b>61,89</b>	<b>28,9</b>	<b>666</b>
03 19	Niendorf/Moorgarten	1 372	0,6	703	51,2	7,06	3,3	194
03 20	Reecke	97	0,0	53	54,6	2,49	1,2	39
03 21	Alt-Moisling/Genin	10 061	4,7	5 209	51,8	3,89	1,8	2 586
<b>03</b>	<b>Moisling</b>	<b>11 530</b>	<b>5,4</b>	<b>5 965</b>	<b>51,7</b>	<b>13,44</b>	<b>6,3</b>	<b>858</b>
<b>04 22</b>	<b>Buntekuh</b>	<b>10 582</b>	<b>4,9</b>	<b>5 503</b>	<b>52,0</b>	<b>4,87</b>	<b>2,3</b>	<b>2 173</b>
<b>05 03</b>	<b>St. Lorenz Süd</b>	<b>15 014</b>	<b>7,0</b>	<b>7 773</b>	<b>51,8</b>	<b>2,92</b>	<b>1,4</b>	<b>5 142</b>
06 04	Holstentor-Nord	20 530	9,6	10 657	51,9	4,39	2,1	4 677
06 05	Falkenfeld/Vorwerk	10 663	5,0	5 489	51,5	6,01	2,8	1 774
06 23	Gr.Steinrade/Schönb.	3 217	1,5	1 653	51,4	13,82	6,5	233
06 24	Dornbreite/Krempelsd.	7 505	3,5	3 899	52,0	3,72	1,7	2 017
<b>06</b>	<b>St. Lorenz Nord</b>	<b>41 915</b>	<b>19,6</b>	<b>21 698</b>	<b>51,8</b>	<b>27,94</b>	<b>13,0</b>	<b>1 500</b>
07 06	Burgtor/Stadtpark	7 639	3,6	4 193	54,9	6,15	2,9	1 242
07 07	Marli/Brandenbaum	20 466	9,6	10 893	53,2	9,23	4,3	2 217
07 08	Eichholz	7 676	3,6	4 003	52,1	3,83	1,8	2 004
07 25	Karlshof/Israelsd./Gothm.	6 195	2,9	3 188	51,5	7,31	3,4	847
<b>07</b>	<b>St. Gertrud</b>	<b>41 976</b>	<b>19,6</b>	<b>22 277</b>	<b>53,1</b>	<b>26,52</b>	<b>12,4</b>	<b>1 583</b>
<b>08 26</b>	<b>Schlutup</b>	<b>5 758</b>	<b>2,7</b>	<b>2 942</b>	<b>51,1</b>	<b>8,38</b>	<b>3,9</b>	<b>687</b>
09 27	Dänischburg	4 334	2,0	2 154	49,7	9,25	4,3	469
09 28	Herrenwyk	4 073	1,9	2 104	51,7	2,34	1,1	1 741
09 29	Alt-Kücknitz/Dummersd.	9 846	4,6	5 181	52,6	9,75	4,6	1 010
09 30	Pöppendorf	197	0,1	98	49,7	3,25	1,5	61
<b>09</b>	<b>Kücknitz</b>	<b>18 450</b>	<b>8,6</b>	<b>9 537</b>	<b>51,7</b>	<b>24,59</b>	<b>11,5</b>	<b>750</b>
10 31	Ivendorf	271	0,1	127	46,9	3,55	1,7	76
10 32	Alt-Travemünde/Rönnau	11 785	5,5	6 455	54,8	6,84	3,2	1 723
10 33	Priwall	1 524	0,7	941	61,7	23,98	11,2	64
10 34	Teutendorf	119	0,1	64	53,8	3,53	1,6	34
10 35	Brodten	114	0,1	63	55,3	3,41	1,6	33
<b>10</b>	<b>Travemünde</b>	<b>13 813</b>	<b>6,5</b>	<b>7 650</b>	<b>55,4</b>	<b>41,31</b>	<b>19,3</b>	<b>334</b>
<b>Hansestadt Lübeck</b>		<b>213 865</b>	<b>100,0</b>	<b>112 173</b>	<b>52,5</b>	<b>214,14</b>	<b>100,0</b>	<b>999</b>

Quelle: Hansestadt Lübeck, Einwohnermelderegister

### Bevölkerungsbegriff:

Hinsichtlich des Bevölkerungsstandes gilt es zwischen zwei Zahlen zu unterscheiden: dem Bevölkerungsstand auf Grundlage des Melderegisters der Hansestadt Lübeck und der Volkszählung 1987, fortgeschrieben durch das Statistische Amt für Hamburg und Schleswig-Holstein. Die statistischen Auswertungen des Melderegisters sind für die kommunale Planung von besonderer Bedeutung und finden in der Hansestadt Lübeck in der Regel ihre Anwendung, da nur aus dieser Quelle kleinräumige Zahlen gewonnen werden können. Die Zahlen des Statistischen Landesamtes für Hamburg und Schleswig-Holstein sind dagegen nur auf gesamtstädtischer Ebene verfügbar und finden ihre Anwendung zu Zwecken des Finanzausgleiches und im Städtevergleich (s. a. Tab. 250).

## 2 Bevölkerung

### 202 Einwohner/-innen am 31.12.2007 nach Wohnsitzstatus

Kenn- ziffer	Stadtbezirk Stadtteil	Einwohner/-innen am 31.12.2007 mit ...						Einw. am 31.12.1993 mit Neben- whg. 1)	Verän- derung 1993-2007 Sp.4-Sp.7
		alleiniger Wohnung	Haupt- wohnung	zusam- men Sp.1+Sp.2	Neben- wohnung	Wohnberecht. Bevölkerung Sp.3+Sp.4	Nebenwhg. in % v. Sp.5		
		1	2	3	4	5	6		
<b>01 01</b>	<b>Innenstadt</b>	<b>12 040</b>	<b>1 567</b>	<b>13 607</b>	<b>634</b>	<b>14 241</b>	<b>4,5</b>	<b>1 457</b>	<b>- 823</b>
02 02	Hüxtertor	24 597	1 978	26 575	1 359	27 934	4,9	2 639	-1 280
02 09	Strecknitz	9 997	667	10 664	676	11 340	6,0	996	- 320
02 10	Blankensee	393	25	418	81	499	16,2	109	- 28
02 11	Wulfsdorf	425	17	442	22	464	4,7	15	7
02 12	Beidendorf	110	4	114	4	118	3,4	7	- 3
02 13	Krummesse	1 031	30	1 061	25	1 086	2,3	26	- 1
02 14	Kronsforde	495	15	510	25	535	4,7	23	2
02 15	Niederbüssau	609	22	631	20	651	3,1	9	11
02 16	Vorrade	91	4	95	6	101	5,9	6	0
02 17	Schierichenk.	533	19	552	6	558	1,1	23	- 17
02 18	Oberbüssau	153	5	158	2	160	1,3	3	- 1
<b>02</b>	<b>St.Jürgen</b>	<b>38 434</b>	<b>2 786</b>	<b>41 220</b>	<b>2 226</b>	<b>43 446</b>	<b>5,1</b>	<b>3 856</b>	<b>-1 630</b>
03 19	Niendorf	1 340	32	1 372	51	1 423	3,6	73	- 22
03 20	Reecke	92	5	97	3	100	3,0	2	1
03 21	Alt-Moisl.	9 921	140	10 061	172	10 233	1,7	288	- 116
<b>03</b>	<b>Moising</b>	<b>11 353</b>	<b>177</b>	<b>11 530</b>	<b>226</b>	<b>11 756</b>	<b>1,9</b>	<b>363</b>	<b>- 137</b>
<b>04 22</b>	<b>Buntekuh</b>	<b>10 416</b>	<b>166</b>	<b>10 582</b>	<b>256</b>	<b>10 838</b>	<b>2,4</b>	<b>428</b>	<b>- 172</b>
<b>05 03</b>	<b>St.Lorenz Süd</b>	<b>14 286</b>	<b>728</b>	<b>15 014</b>	<b>422</b>	<b>15 436</b>	<b>2,7</b>	<b>785</b>	<b>- 363</b>
06 04	Holstent.-Nord	19 832	698	20 530	552	21 082	2,6	1 066	- 514
06 05	Falk./Vorwerk	10 358	305	10 663	350	11 013	3,2	581	- 231
06 23	Gr.Steinrade	3 124	93	3 217	113	3 330	3,4	112	1
06 24	Dornbreite	7 337	168	7 505	213	7 718	2,8	346	- 133
<b>06</b>	<b>St.Lorenz Nord</b>	<b>40 651</b>	<b>1 264</b>	<b>41 915</b>	<b>1 228</b>	<b>43 143</b>	<b>2,8</b>	<b>2 105</b>	<b>- 877</b>
07 06	Burgtor	7 241	398	7 639	535	8 174	6,5	804	- 269
07 07	Marli/Brand.	19 771	695	20 466	713	21 179	3,4	1 371	- 658
07 08	Eichholz	7 494	182	7 676	326	8 002	4,1	446	- 120
07 25	Karlshof	5 956	239	6 195	340	6 535	5,2	483	- 143
<b>07</b>	<b>St.Gertrud</b>	<b>40 462</b>	<b>1 514</b>	<b>41 976</b>	<b>1 914</b>	<b>43 890</b>	<b>4,4</b>	<b>3 104</b>	<b>-1 190</b>
<b>08 26</b>	<b>Schlutup</b>	<b>5 644</b>	<b>114</b>	<b>5 758</b>	<b>161</b>	<b>5 919</b>	<b>2,7</b>	<b>239</b>	<b>- 78</b>
09 27	Dänischburg	4 259	75	4 334	148	4 482	3,3	193	- 45
09 28	Herrenwyk	4 002	71	4 073	81	4 154	1,9	71	10
09 29	Alt-Kücknitz	9 695	151	9 846	250	10 096	2,5	354	- 104
09 30	Pöppendorf	188	9	197	1	198	0,5	6	- 5
<b>09</b>	<b>Kücknitz</b>	<b>18 144</b>	<b>306</b>	<b>18 450</b>	<b>480</b>	<b>18 930</b>	<b>2,5</b>	<b>624</b>	<b>- 144</b>
10 31	Ivendorf	260	11	271	12	283	4,2	28	- 16
10 32	Alt-Travemünde	11 214	571	11 785	1 232	13 017	9,5	2 197	- 965
10 33	Priwall	1 429	95	1 524	98	1 622	6,0	158	- 60
10 34	Teutendorf	116	3	119	4	123	3,3	15	- 11
10 35	Brodten	107	7	114	27	141	19,1	44	- 17
<b>10</b>	<b>Travemünde</b>	<b>13 126</b>	<b>687</b>	<b>13 813</b>	<b>1 373</b>	<b>15 186</b>	<b>9,0</b>	<b>2 442</b>	<b>-1 069</b>
<b>Hansestadt Lübeck</b>		<b>204 556</b>	<b>9 309</b>	<b>213 865</b>	<b>8 920</b>	<b>222 785</b>	<b>4,0</b>	<b>15 403</b>	<b>-6 483</b>

\*) seit dem 1.1.1994 Erhebung einer Zweitwohnungssteuer

Quelle: Hansestadt Lübeck, Einwohnermelderegister

#### Anmerkung zum Wohnsitzstatus:

Grundlage der Bevölkerungsfortschreibung bildet der Begriff der Bevölkerung am Ort der alleinigen Wohnung bzw. der Hauptwohnung (Spalte 3). Dieser war auch Grundlage der Volkszählung 1987 und wird in § 12 Abs. 2 des Melderechtsrahmengesetzes vom 16. August 1980 (BGBl. I S.1429) wie folgt definiert:

Hauptwohnung ist die vorwiegend benutzte Wohnung des Einwohners. Hauptwohnung eines verheirateten Einwohners, der nicht dauernd getrennt von seiner Familie lebt, ist die vorwiegend benutzte Wohnung der Familie. In Zweifelsfällen ist die vorwiegend benutzte Wohnung dort, wo der Schwerpunkt der Lebensbeziehungen des Einwohners liegt.

## 203 Einwohner/-innen am 31.12.2007 nach Altersgruppen und Geschlecht

Kenn- ziffer	Stadtbezirk Stadtteil	Bevölk. insg.	davon Personen im Alter von ... Jahren													
			0-2	3-5	6-9	10-14	15-17	18-19	20-29	30-39	40-49	50-59	60-64	65-74	75-84	85 u.ä.
01 01	Innenstadt	13607	326	238	313	384	228	269	3329	2494	2125	1517	669	1009	456	250
	darunter weiblich	6728	163	120	155	179	113	138	1745	1131	941	719	332	493	298	201
02 02	Hüxtertor	26575	627	596	795	1003	605	494	3598	3584	4141	3252	1554	3515	1981	830
02 09	Strecknitz	10664	363	399	517	547	355	268	1587	1521	1758	1120	509	1116	483	121
02 10	Blankensee	418	4	5	5	9	22	27	68	77	74	43	18	40	23	3
02 11	Wulfsdorf	442	24	9	23	22	19	9	39	65	63	57	31	60	14	7
02 12	Beidendorf	114	.	.	3	7	.	.	10	10	25	20	7	15	8	4
02 13	Krummesse	1061	28	32	67	76	34	43	109	123	214	160	48	77	38	12
02 14	Kronsforde	510	15	11	24	37	17	6	35	55	91	59	41	79	31	9
02 15	Niederbüssau	631	10	16	22	27	24	13	47	68	126	83	33	103	52	7
02 16	Vorrade	95	.	.	7	3	3	4	12	10	19	18	3	7	5	-
02 17	Schiereich.	552	5	13	25	36	13	7	38	74	109	81	37	75	33	6
02 18	Oberbüssau	158	.	7	3	9	7	7	11	22	34	19	9	19	6	3
02	St.Jürgen	41220	1081	1092	1491	1776	1101	878	5554	5609	6654	4912	2290	5106	2674	1002
	darunter weiblich	22100	529	553	758	869	551	459	2815	2917	3465	2617	1239	2819	1757	752
03 19	Niendorf	1372	35	28	36	80	46	47	120	132	265	194	72	203	88	26
03 20	Reecke	97	.	4	.	.	4	.	11	12	13	21	4	11	8	.
03 21	Alt-Moisl.	10061	301	269	452	610	384	241	1121	1168	1634	1290	476	1293	659	163
03	Moisling	11530	337	301	490	692	434	290	1252	1312	1912	1505	552	1507	755	191
	darunter weiblich	5965	158	136	246	339	202	159	629	663	922	764	284	843	481	139
04 22	Buntekuh	10582	300	303	403	607	402	236	1079	1240	1495	1389	741	1504	652	231
	darunter weiblich	5503	162	142	190	310	208	107	544	620	725	737	403	799	391	165
05 03	St.Lorenz S.	15014	389	366	407	590	363	341	2767	2324	2316	1825	733	1352	857	384
	darunter weiblich	7773	185	167	208	301	187	188	1459	1091	1106	911	370	713	587	300
06 04	Holstent.-N.	20530	535	506	603	764	537	429	3458	3115	3055	2458	1030	2184	1338	518
06 05	Falk./Vorw.	10663	323	311	487	555	402	263	1196	1369	1791	1365	547	1263	569	222
06 23	Gr.Steinrade	3217	77	108	169	176	112	53	218	452	617	375	186	387	204	83
06 24	Dornbreite	7505	168	182	292	388	251	184	789	878	1199	1008	429	1020	512	205
06	St.Lorenz N.	41915	1103	1107	1551	1883	1302	929	5661	5814	6662	5206	2192	4854	2623	1028
	darunter weiblich	21698	543	562	778	935	627	471	2961	2806	3277	2574	1081	2567	1720	796
07 06	Burgtor	7639	137	157	196	281	178	117	673	820	1155	1035	557	1203	723	407
07 07	Mari/Brand.	20466	478	430	613	869	598	441	2642	2649	3220	2548	1074	2584	1622	698
07 08	Eichholz	7676	175	238	322	433	301	212	650	774	1190	1018	441	1009	645	268
07 25	Karlshof	6195	122	137	249	299	210	150	553	611	1071	867	358	846	506	216
07	St.Gertrud	41976	912	962	1380	1882	1287	920	4518	4854	6636	5468	2430	5642	3496	1589
	darunter weiblich	22277	434	500	668	899	658	472	2308	2419	3297	2811	1279	3036	2261	1235
08 26	Schlutup	5758	135	151	248	322	210	108	484	665	963	748	367	786	396	175
	darunter weiblich	2942	66	80	104	154	101	45	248	340	472	363	189	401	248	131
09 27	Dänischb.	4334	82	93	169	251	145	104	353	506	806	555	279	659	248	84
09 28	Herrenwyk	4073	107	106	179	271	177	126	423	560	710	530	171	397	213	103
09 29	Alt-Kücknitz	9846	257	257	340	470	297	215	1045	1116	1530	1237	539	1322	947	274
09 30	Pöppendorf	197	.	8	15	6	9	5	17	26	35	33	10	22	9	-
09	Kücknitz	18450	448	464	703	998	628	450	1838	2208	3081	2355	999	2400	1417	461
	darunter weiblich	9537	225	250	352	462	336	212	945	1102	1507	1177	498	1296	855	320
10 31	Ivendorf	271	3	3	5	13	11	6	16	30	49	39	20	56	14	6
10 32	Alt-Travem.	11785	163	228	301	428	277	180	782	1089	1585	1433	971	2432	1353	563
10 33	Priwall	1524	5	10	17	20	16	12	53	52	107	154	128	302	376	272
10 34	Teutendorf	119	.	.	3	.	3	3	9	13	21	14	16	27	5	.
10 35	Brodten	114	3	4	.	.	.	.	11	12	17	25	14	14	9	.
10	Travemünde	13813	175	247	327	463	307	202	871	1196	1779	1665	1149	2831	1757	844
	darunter weiblich	7650	86	120	160	224	149	108	459	628	905	897	640	1535	1106	633
Hansestadt	Lübeck	213865	5206	5231	7313	9597	6262	4623	27353	27716	33623	26590	12122	26991	15083	6155
	darunter weiblich	112173	2551	2630	3619	4672	3132	2359	14113	13717	16617	13570	6315	14502	9704	4672

Quelle: Hansestadt Lübeck, Einwohnermelderegister

**204 Einwohner/-innen 1978 - 2005 und Prognose bis 2020 nach Altersgruppen**

Jahr jeweils 31.12.	Einw. insg.	davon Personen im Alter von ... bis ...					
		0-2	3-5	6-20	21-64	65 - 79	80 und älter
1978	235 671	5 583	6 132	49 529	129 270	36 961	8 196
1979	232 642	5 302	5 919	48 160	127 902	37 005	8 354
1980	230 316	5 371	5 681	46 743	127 512	36 269	8 740
1981	228 465	5 524	5 387	45 361	128 314	34 842	9 037
1982	225 499	5 633	5 139	43 267	128 885	33 278	9 297
1983	222 427	5 371	5 231	41 111	129 208	31 960	9 546
1984	218 760	5 127	5 231	38 757	128 470	31 327	9 848
1985	217 068	4 986	5 346	36 518	128 667	31 501	10 050
1986	215 489	5 104	5 105	34 578	128 828	31 467	10 407
1987	213 713	5 375	5 021	33 229	128 236	31 368	10 484
1988	213 669	5 737	4 982	31 796	129 439	30 835	10 880
1989	215 839	6 090	5 301	30 829	131 968	30 548	11 103
1990	217 592	6 363	5 651	30 148	133 807	30 324	11 299
1991	218 366	6 451	5 970	29 605	134 741	30 094	11 505
1992	219 358	6 558	6 286	29 068	135 732	29 894	11 820
1993	219 284	6 490	6 472	28 960	135 673	29 651	12 038
1994	218 596	6 266	6 418	29 036	135 243	29 388	12 245
1995	218 543	6 092	6 415	29 364	135 139	29 454	12 079
1996	217 545	6 006	6 300	29 433	134 562	29 659	11 585
1997	217 430	6 072	6 185	29 726	134 448	29 885	11 114
1998	215 954	6 032	5 926	29 810	133 363	30 132	10 691
1999	215 327	5 875	5 829	30 128	132 194	30 573	10 728
2000	215 267	5 768	5 865	30 434	131 101	30 781	11 318
2001	215 330	5 623	5 854	30 498	130 452	31 075	11 828
2002	215 165	5 542	5 706	30 528	129 679	31 649	12 061
2003	214 338	5 327	5 646	30 482	128 394	32 286	12 203
2004	213 804	5 257	5 520	30 519	127 017	33 159	12 332
2005	213 983	5 231	5 484	30 480	126 184	34 041	12 563
<b>Prognose</b>							
2006	213 337	5 151	5 231	30 518	124 881	34 811	12 745
2007	213 082	5 003	5 199	30 428	124 413	35 130	12 909
2008	212 852	4 944	5 110	30 232	124 082	35 365	13 119
2009	212 588	4 919	5 030	29 912	123 875	35 625	13 227
2010	212 116	4 894	4 889	29 608	124 049	35 390	13 286
2011	211 698	4 876	4 831	29 238	123 965	35 540	13 248
2012	211 251	4 858	4 803	28 879	123 749	35 755	13 207
2013	210 769	4 845	4 783	28 539	123 421	36 046	13 135
2014	210 359	4 837	4 767	28 229	123 058	35 965	13 503
2015	209 953	4 821	4 756	27 979	122 715	35 721	13 961
2016	209 545	4 812	4 749	27 736	122 465	35 339	14 444
2017	209 058	4 809	4 734	27 454	122 260	34 899	14 902
2018	208 636	4 798	4 725	27 213	122 048	34 422	15 430
2019	208 187	4 787	4 716	26 989	121 716	33 984	15 995
2020	207 720	4 776	4 712	26 808	121 387	33 471	16 566

Quelle: Hansestadt Lübeck, Bevölkerungsprognose 2006-2020, Abt. Statistik, Basisbevölkerung Melderegister



## 205 Einwohner/-innen 1978 - 2005 und Prognose bis 2020 in Prozent

Jahr jeweils 31.12.	Personen im Alter von ... bis ... in Prozent						Jugend- quotient 1)	Alters- quotient 2)
	0-2	3-5	6-20	21-64	65 -79	80 und älter		
1978	2,4	2,6	21,0	54,9	15,7	3,5	47,4	34,9
1979	2,3	2,5	20,7	55,0	15,9	3,6	46,4	35,5
1980	2,3	2,5	20,3	55,4	15,7	3,8	45,3	35,3
1981	2,4	2,4	19,9	56,2	15,3	4,0	43,9	34,2
1982	2,5	2,3	19,2	57,2	14,8	4,1	41,9	33,0
1983	2,4	2,4	18,5	58,1	14,4	4,3	40,0	32,1
1984	2,3	2,4	17,7	58,7	14,3	4,5	38,2	32,1
1985	2,3	2,5	16,8	59,3	14,5	4,6	36,4	32,3
1986	2,4	2,4	16,0	59,8	14,6	4,8	34,8	32,5
1987	2,5	2,3	15,5	60,0	14,7	4,9	34,0	32,6
1988	2,7	2,3	14,9	60,6	14,4	5,1	32,8	32,2
1989	2,8	2,5	14,3	61,1	14,2	5,1	32,0	31,6
1990	2,9	2,6	13,9	61,5	13,9	5,2	31,5	31,1
1991	3,0	2,7	13,6	61,7	13,8	5,3	31,2	30,9
1992	3,0	2,9	13,3	61,9	13,6	5,4	30,9	30,7
1993	3,0	3,0	13,2	61,9	13,5	5,5	30,9	30,7
1994	2,9	2,9	13,3	61,9	13,4	5,6	30,8	30,8
1995	2,8	2,9	13,4	61,8	13,5	5,5	31,0	30,7
1996	2,8	2,9	13,5	61,9	13,6	5,3	31,0	30,7
1997	2,8	2,8	13,7	61,8	13,7	5,1	31,2	30,5
1998	2,8	2,7	13,8	61,8	14,0	5,0	31,3	30,6
1999	2,7	2,7	14,0	61,4	14,2	5,0	31,6	31,2
2000	2,7	2,7	14,1	60,9	14,3	5,3	32,1	32,1
2001	2,6	2,7	14,2	60,6	14,4	5,5	32,2	32,9
2002	2,6	2,7	14,2	60,3	14,7	5,6	32,2	33,7
2003	2,5	2,6	14,2	59,9	15,1	5,7	32,3	34,7
2004	2,5	2,6	14,3	59,4	15,5	5,8	32,5	35,8
2005	2,4	2,6	14,2	59,0	15,9	5,9	32,6	36,9
<b>Prognose</b>								
2006	2,4	2,5	14,3	58,5	16,3	6,0	32,8	38,1
2007	2,3	2,4	14,3	58,4	16,5	6,1	32,7	38,6
2008	2,3	2,4	14,2	58,3	16,6	6,2	32,5	39,1
2009	2,3	2,4	14,1	58,3	16,8	6,2	32,2	39,4
2010	2,3	2,3	14,0	58,5	16,7	6,3	31,8	39,2
2011	2,3	2,3	13,8	58,6	16,8	6,3	31,4	39,4
2012	2,3	2,3	13,7	58,6	16,9	6,3	31,1	39,6
2013	2,3	2,3	13,5	58,6	17,1	6,2	30,9	39,8
2014	2,3	2,3	13,4	58,5	17,1	6,4	30,7	40,2
2015	2,3	2,3	13,3	58,4	17,0	6,6	30,6	40,5
2016	2,3	2,3	13,2	58,4	16,9	6,9	30,5	40,7
2017	2,3	2,3	13,1	58,5	16,7	7,1	30,3	40,7
2018	2,3	2,3	13,0	58,5	16,5	7,4	30,1	40,8
2019	2,3	2,3	13,0	58,5	16,3	7,7	30,0	41,1
2020	2,3	2,3	12,9	58,4	16,1	8,0	29,9	41,2

1) Jugendquotient: Zahl der unter 21 Jährigen auf hundert 21-64Jährige

2) Altersquotient: Zahl der über 65 Jährigen auf hundert 21-64 Jährige

Quelle: Hansestadt Lübeck, Abt. Statistik, Bevölkerungsprognose 2006-2020, Basisbevölkerung Melderegister

2 Bevölkerung

**206 Einwohner/-innen am 31.12.2007 nach Altersjährgängen**

Alter	insg.	deutsch			nichtdeutsch			Alter	insg.	deutsch			nichtdeutsch		
		zus.	männl.	weibl.	zus.	männl.	weibl.			zus.	männl.	weibl.	zus.	männl.	weibl.
<b>0</b>	1673	1597	794	803	76	30	46	<b>50</b>	2840	2659	1308	1351	181	96	85
<b>1</b>	1789	1738	892	846	51	30	21	<b>51</b>	2782	2570	1242	1328	212	111	101
<b>2</b>	1744	1691	883	808	53	26	27	<b>52</b>	2690	2481	1220	1261	209	116	93
<b>3</b>	1769	1708	847	861	61	32	29	<b>53</b>	2705	2538	1232	1306	167	74	93
<b>4</b>	1705	1642	856	786	63	36	27	<b>54</b>	2587	2418	1213	1205	169	76	93
<b>5</b>	1757	1686	801	885	71	29	42	<b>55</b>	2501	2331	1148	1183	170	65	105
<b>6</b>	1771	1708	854	854	63	32	31	<b>56</b>	2543	2352	1135	1217	191	83	108
<b>7</b>	1891	1807	930	877	84	38	46	<b>57</b>	2674	2458	1221	1237	216	91	125
<b>8</b>	1782	1632	835	797	150	78	72	<b>58</b>	2689	2484	1217	1267	205	107	98
<b>9</b>	1869	1709	853	856	160	74	86	<b>59</b>	2579	2324	1135	1189	255	130	125
<b>10</b>	1894	1733	863	870	161	78	83	<b>60</b>	2460	2241	1093	1148	219	115	104
<b>11</b>	1930	1775	933	842	155	70	85	<b>61</b>	2394	2201	1069	1132	193	97	96
<b>12</b>	1859	1710	874	836	149	70	79	<b>62</b>	2029	1855	867	988	174	96	78
<b>13</b>	1917	1735	899	836	182	93	89	<b>63</b>	2566	2397	1124	1273	169	83	86
<b>14</b>	1997	1826	967	859	171	78	93	<b>64</b>	2673	2516	1176	1340	157	87	70
<b>15</b>	2042	1866	889	977	176	90	86	<b>65</b>	2634	2465	1157	1308	169	93	76
<b>16</b>	2044	1888	965	923	156	83	73	<b>66</b>	3104	2976	1392	1584	128	76	52
<b>17</b>	2176	2019	1010	1009	157	93	64	<b>67</b>	3266	3140	1487	1653	126	70	56
<b>18</b>	2194	2033	984	1049	161	84	77	<b>68</b>	3132	2998	1353	1645	134	81	53
<b>19</b>	2429	2218	1078	1140	211	118	93	<b>69</b>	2948	2821	1364	1457	127	71	56
<b>20</b>	2556	2341	1089	1252	215	112	103	<b>70</b>	2765	2622	1182	1440	143	83	60
<b>21</b>	2633	2349	1096	1253	284	155	129	<b>71</b>	2680	2588	1158	1430	92	48	44
<b>22</b>	2595	2315	1085	1230	280	140	140	<b>72</b>	2519	2433	1087	1346	86	49	37
<b>23</b>	2664	2337	1165	1172	327	156	171	<b>73</b>	2284	2201	980	1221	83	47	36
<b>24</b>	2764	2413	1197	1216	351	168	183	<b>74</b>	1659	1593	681	912	66	30	36
<b>25</b>	2995	2587	1244	1343	408	207	201	<b>75</b>	1613	1548	660	888	65	38	27
<b>26</b>	2946	2583	1285	1298	363	180	183	<b>76</b>	1610	1544	604	940	66	39	27
<b>27</b>	2898	2522	1217	1305	376	195	181	<b>77</b>	1639	1602	620	982	37	18	19
<b>28</b>	2737	2333	1106	1227	404	201	203	<b>78</b>	1634	1597	636	961	37	22	15
<b>29</b>	2565	2161	1044	1117	404	198	206	<b>79</b>	1672	1613	603	1010	59	20	39
<b>30</b>	2458	2109	1010	1099	349	170	179	<b>80</b>	1517	1483	489	994	34	13	21
<b>31</b>	2522	2147	1098	1049	375	177	198	<b>81</b>	1511	1477	450	1027	34	17	17
<b>32</b>	2483	2089	1039	1050	394	195	199	<b>82</b>	1454	1415	445	970	39	15	24
<b>33</b>	2405	2043	1040	1003	362	186	176	<b>83</b>	1235	1213	347	866	22	7	15
<b>34</b>	2456	2112	1087	1025	344	180	164	<b>84</b>	1198	1178	331	847	20	5	15
<b>35</b>	2629	2292	1158	1134	337	161	176	<b>85</b>	1132	1118	304	814	14	4	10
<b>36</b>	2997	2649	1371	1278	348	172	176	<b>86</b>	1054	1030	282	748	24	8	16
<b>37</b>	3071	2709	1408	1301	362	210	152	<b>87</b>	1040	1025	246	779	15	5	10
<b>38</b>	3268	2928	1468	1460	340	175	165	<b>88</b>	694	682	176	506	12	6	6
<b>39</b>	3427	3122	1540	1582	305	154	151	<b>89</b>	366	357	86	271	9	4	5
<b>40</b>	3575	3288	1699	1589	287	149	138	<b>90</b>	318	312	68	244	6	4	2
<b>41</b>	3548	3287	1679	1608	261	149	112	<b>91</b>	265	260	56	204	5	1	4
<b>42</b>	3615	3348	1688	1660	267	142	125	<b>92</b>	276	271	57	214	5	3	2
<b>43</b>	3621	3350	1729	1621	271	153	118	<b>93</b>	280	275	53	222	5	1	4
<b>44</b>	3416	3141	1599	1542	275	131	144	<b>94</b>	223	218	37	181	5	0	5
<b>45</b>	3371	3121	1576	1545	250	142	108	<b>95</b>	179	175	29	146	4	3	1
<b>46</b>	3245	3023	1481	1542	222	112	110	<b>96</b>	92	89	14	75	3	1	2
<b>47</b>	3193	2960	1488	1472	233	120	113	<b>97</b>	79	75	12	63	4	1	3
<b>48</b>	3115	2916	1417	1499	199	100	99	<b>98</b>	65	63	8	55	2	1	1
<b>49</b>	2924	2716	1346	1370	208	106	102	<b>99 u.ä.</b>	92	81	7	74	11	6	5
<b>zus.</b>								<b>zus.</b>	213865	197375	93317	104058	16490	8375	8115

Quelle: Hansestadt Lübeck, Einwohnermelderegister

## 207 Einwohner/-innen am 31.12.2007 nach Familienstand und Geschlecht

Kenn- ziffer	Stadtbezirk  Stadtteil	Einw.  insg.	verheiratet		Lebens- partner- schaft		verwitwet bzw. Lebenspartner/in verstorben		ledig		geschieden bzw. Lebens- partnerschaft aufgehoben	
			insg.	weibl.	insg.	weibl.	insg.	weibl.	insg.	weibl.	insg.	weibl.
<b>01 01</b>	<b>Innenstadt</b>	<b>13 607</b>	<b>3 612</b>	<b>1 773</b>	<b>25</b>	.	<b>597</b>	<b>509</b>	<b>8 058</b>	<b>3 734</b>	<b>1 315</b>	<b>704</b>
02 02	Hüxterter	26 575	10 241	5 183	26	14	2 158	1 846	11 638	6 037	2 512	1 644
02 09	Strecknitz	10 664	4 768	2 380	10	.	538	431	4 756	2 187	592	350
02 10	Blankensee	418	170	86	.	.	11	9	210	78	27	13
02 11	Wulfsdorf	442	239	118	.	.	16	12	166	78	21	12
02 12	Beidendorf	114	64	32	.	.	11	8	35	15	4	.
02 13	Krummesse	1 061	539	273	.	.	48	40	440	216	34	21
02 14	Kronsforde	510	273	139	.	.	39	30	182	97	16	6
02 15	Niederbüssau	631	314	158	.	.	62	50	222	100	33	16
02 16	Vorrade	95	43	21	.	.	3	3	43	21	6	.
02 17	Schiereich.	552	295	148	.	.	28	25	194	96	35	17
02 18	Oberbüssau	158	74	36	.	.	8	6	63	29	13	9
<b>02</b>	<b>St.Jürgen</b>	<b>41 220</b>	<b>17 020</b>	<b>8 574</b>	<b>36</b>	<b>20</b>	<b>2 922</b>	<b>2 460</b>	<b>17 949</b>	<b>8 954</b>	<b>3 293</b>	<b>2 092</b>
03 19	Niendorf	1 372	707	351	.	.	89	68	498	244	78	40
03 20	Reecke	97	44	23	.	.	13	11	36	18	4	.
03 21	Alt-Moisling	10 061	4 146	2 084	.	.	858	723	4 109	1 864	946	538
<b>03</b>	<b>Moisling</b>	<b>11 530</b>	<b>4 897</b>	<b>2 458</b>	.	.	<b>960</b>	<b>802</b>	<b>4 643</b>	<b>2 126</b>	<b>1 028</b>	<b>579</b>
<b>04 22</b>	<b>Buntekuh</b>	<b>10 582</b>	<b>5 027</b>	<b>2 514</b>	.	.	<b>790</b>	<b>648</b>	<b>3 907</b>	<b>1 821</b>	<b>854</b>	<b>519</b>
<b>05 03</b>	<b>St.Lorenz Süd</b>	<b>15 014</b>	<b>5 175</b>	<b>2 588</b>	<b>17</b>	.	<b>1 045</b>	<b>878</b>	<b>7 218</b>	<b>3 406</b>	<b>1 559</b>	<b>892</b>
06 04	Holstentor-Nord	20 530	7 531	3 755	21	10	1 558	1 297	9 329	4 421	2 091	1 174
06 05	Falk./Vorwerk	10 663	4 527	2 261	.	.	711	589	4 567	2 113	852	524
06 23	Groß Steinrade	3 217	1 666	827	.	.	237	197	1 144	543	170	86
06 24	Dornbreite	7 505	3 467	1 728	.	.	606	517	2 818	1 267	605	383
<b>06</b>	<b>St.Lorenz Nord</b>	<b>41 915</b>	<b>17 191</b>	<b>8 571</b>	<b>36</b>	<b>16</b>	<b>3 112</b>	<b>2 600</b>	<b>17 858</b>	<b>8 344</b>	<b>3 718</b>	<b>2 167</b>
07 06	Burgtor	7 639	3 497	1 742	.	.	779	666	2 707	1 383	654	400
07 07	Marli/Brandenb.	20 466	7 955	4 013	13	.	1 814	1 539	8 513	4 047	2 171	1 287
07 08	Eichholz	7 676	3 368	1 695	.	.	727	604	2 929	1 354	650	349
07 25	Karlshof	6 195	2 910	1 456	.	.	541	457	2 290	1 045	447	225
<b>07</b>	<b>St.Gertrud</b>	<b>41 976</b>	<b>17 730</b>	<b>8 906</b>	<b>24</b>	<b>15</b>	<b>3 861</b>	<b>3 266</b>	<b>16 439</b>	<b>7 829</b>	<b>3 922</b>	<b>2 261</b>
<b>08 26</b>	<b>Schlutup</b>	<b>5 758</b>	<b>2 748</b>	<b>1 375</b>	.	.	<b>520</b>	<b>435</b>	<b>2 066</b>	<b>906</b>	<b>417</b>	<b>222</b>
09 27	Dänischburg	4 334	2 279	1 135	.	.	306	244	1 494	650	253	123
09 28	Herrenwyk	4 073	1 904	957	.	.	308	241	1 580	737	279	167
09 29	Alt-Kücknitz	9 846	4 465	2 231	.	.	973	816	3 571	1 667	829	461
09 30	Pöppendorf	197	86	43	.	.	15	12	84	37	12	6
<b>09</b>	<b>Kücknitz</b>	<b>18 450</b>	<b>8 734</b>	<b>4 366</b>	<b>12</b>	<b>10</b>	<b>1 602</b>	<b>1 313</b>	<b>6 729</b>	<b>3 091</b>	<b>1 373</b>	<b>757</b>
10 31	Ivendorf	271	162	71	.	.	18	15	77	35	14	6
10 32	Alt-Travemünde	11 785	5 827	2 929	.	.	1 443	1 218	3 467	1 685	1 043	622
10 33	Priwall	1 524	677	345	.	.	464	387	252	134	131	75
10 34	Teutendorf	119	66	33	.	.	14	12	32	16	7	3
10 35	Brodten	114	49	25	.	.	14	12	36	19	13	5
<b>10</b>	<b>Travemünde</b>	<b>13 813</b>	<b>6 781</b>	<b>3 403</b>	.	.	<b>1 953</b>	<b>1 644</b>	<b>3 864</b>	<b>1 889</b>	<b>1 208</b>	<b>711</b>
<b>Hansestadt Lübeck</b>		<b>213 865</b>	<b>88 915</b>	<b>44 528</b>	<b>170</b>	<b>86</b>	<b>17 362</b>	<b>14 555</b>	<b>88 731</b>	<b>42 100</b>	<b>18 687</b>	<b>10 904</b>

Quelle: Hansestadt Lübeck, Einwohnermelderegister

## 2 Bevölkerung

### 208 Einwohner/-innen am 31.12.2007 nach Religionszugehörigkeit

Kenn- ziffer	Stadtbezirk/ Stadtteil	insgesamt	darunter		
			evangelisch 1)	katholisch 2)	sonstige bzw. keine Angabe oder ohne Religion 3)
<b>01 01</b>	<b>Innenstadt</b>	<b>13 607</b>	<b>5 657</b>	<b>1 457</b>	<b>6 493</b>
02 02	Hüxtertor/Mühlentor	26 575	13 872	2 159	10 544
02 09	Strecknitz/Rothebeck	10 664	5 211	1 025	4 428
02 10	Blankensee	418	149	28	241
02 11	Wulfsdorf	442	248	28	166
02 12	Beidendorf	114	86	.	27
02 13	Krummesse	1 061	656	59	346
02 14	Kronsforde	510	356	18	136
02 15	Niederbüssau	631	435	37	159
02 16	Vorrade	95	70	8	17
02 17	Schiereichenkoppel	552	306	37	209
02 18	Oberbüssau	158	90	13	55
<b>02</b>	<b>St. Jürgen</b>	<b>41 220</b>	<b>21 479</b>	<b>3 413</b>	<b>16 328</b>
03 19	Niendorf/Moorgarten	1 372	904	72	396
03 20	Reecke	97	64	.	32
03 21	Alt-Moisling/Genin	10 061	4 926	1 140	3 995
<b>03</b>	<b>Moisling</b>	<b>11 530</b>	<b>5 894</b>	<b>1 213</b>	<b>4 423</b>
<b>04 22</b>	<b>Buntekuh</b>	<b>10 582</b>	<b>4 736</b>	<b>1 187</b>	<b>4 659</b>
<b>05 03</b>	<b>St. Lorenz Süd</b>	<b>15 014</b>	<b>6 638</b>	<b>1 585</b>	<b>6 791</b>
06 04	Holstentor-Nord	20 530	9 804	1 729	8 997
06 05	Falkenfeld/Vorwerk	10 663	5 411	1 015	4 237
06 23	Gr.Steinrade/Schönb.	3 217	1 888	197	1 132
06 24	Dornbreite/Krepelsd.	7 505	3 915	651	2 939
<b>06</b>	<b>St. Lorenz Nord</b>	<b>41 915</b>	<b>21 018</b>	<b>3 592</b>	<b>17 305</b>
07 06	Burgtor/Stadtpark	7 639	4 168	579	2 892
07 07	Marli/Brandenbaum	20 466	10 519	1 944	8 003
07 08	Eichholz	7 676	3 920	701	3 055
07 25	Karlshof/Israelsd./Gothm.	6 195	3 475	470	2 250
<b>07</b>	<b>St. Gertrud</b>	<b>41 976</b>	<b>22 082</b>	<b>3 694</b>	<b>16 200</b>
<b>08 26</b>	<b>Schlutup</b>	<b>5 758</b>	<b>3 243</b>	<b>423</b>	<b>2 092</b>
09 27	Dänischburg	4 334	2 564	358	1 412
09 28	Herrenwyk	4 073	1 926	388	1 759
09 29	Alt-Kücknitz/Dummersd.	9 846	5 425	836	3 585
09 30	Pöppendorf	197	140	9	48
<b>09</b>	<b>Kücknitz</b>	<b>18 450</b>	<b>10 055</b>	<b>1 591</b>	<b>6 804</b>
10 31	Ivendorf	271	164	16	91
10 32	Alt-Travemünde/Rönnau	11 785	6 307	974	4 504
10 33	Priwall	1 524	738	133	653
10 34	Teutendorf	119	66	10	43
10 35	Brodten	114	62	3	49
<b>10</b>	<b>Travemünde</b>	<b>13 813</b>	<b>7 337</b>	<b>1 136</b>	<b>5 340</b>
<b>Hansestadt Lübeck</b>		<b>213 865</b>	<b>108 139</b>	<b>19 291</b>	<b>86 435</b>

#### 1) evangelisch:

evangelisch  
evangelisch-lutherisch  
evangelisch-freikirchlich  
evangelisch-reformiert

#### 2) katholisch:

katholisch  
römisch-katholisch  
alt-katholisch  
griechisch-katholisch

#### 3) sonstige:

keine kirchensteuerberechtigte Religion  
israelisch-mosaisch  
französisch-reformiert  
Dänische Kirche in Südschleswig e.V.

Quelle: Hansestadt Lübeck, Einwohnermelderegister

# Einwohner/-innen nach Alter und Religionszugehörigkeit am 31.12.2007

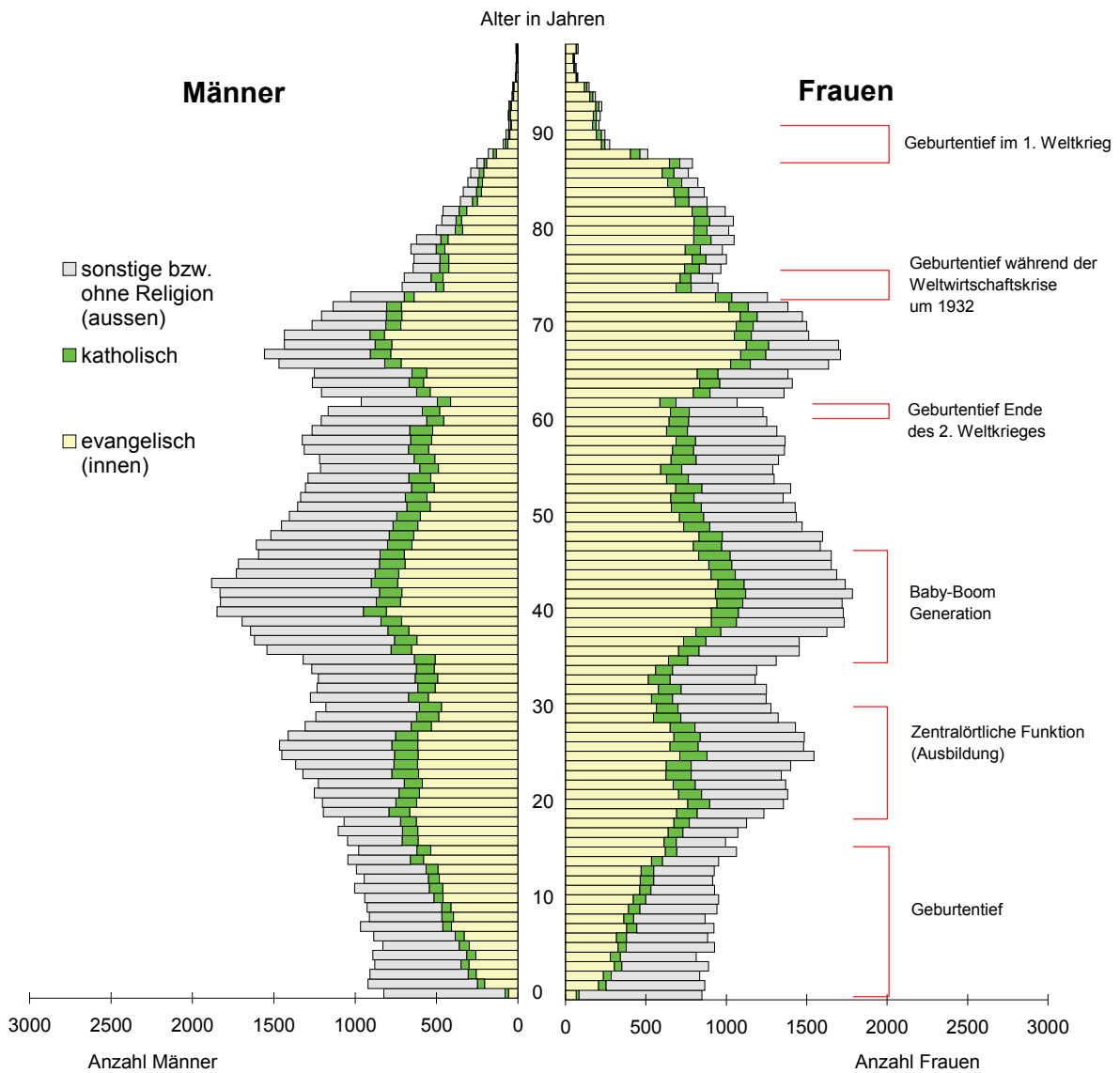

Quelle: Hansestadt Lübeck, Abt. Statistik

## 2 Bevölkerung

### 209 Einwohner/-innen 1990 - 2007 nach Stadtbezirken

Kenn- ziffer	Stadtbezirk Stadtteil	jeweils am 31.12. ...								Veränderung 2006/2007	
		1990	1995	2000	2002	2004	2005	2006	2007	abso- lut	in %
<b>01 01</b>	<b>Innenstadt</b>	<b>14 657</b>	<b>14 201</b>	<b>13 293</b>	<b>13 461</b>	<b>13 335</b>	<b>13 438</b>	<b>13 435</b>	<b>13 607</b>	<b>172</b>	<b>1,3</b>
02 02	Hüxtertor	28 830	28 139	26 714	26 534	26 509	26 483	26 489	26 575	86	0,3
02 09	Strecknitz	7 998	8 376	8 403	8 410	8 893	9 260	10 074	10 664	590	5,9
02 10	Blankensee	427	779	571	607	470	436	426	418	- 8	-1,9
02 11	Wulfsdorf	415	421	403	390	396	447	451	442	- 9	-2,0
02 12	Beidendorf	113	121	115	109	114	113	118	114	- 4	-3,4
02 13	Krummesse	825	887	953	1 055	1 079	1 085	1 063	1 061	- 2	-0,2
02 14	Kronsforde	557	547	522	516	526	513	513	510	- 3	-0,6
02 15	Niederbüssau	652	653	673	668	664	636	631	631	0	0,0
02 16	Vorrade	106	105	111	109	101	96	97	95	- 2	-2,1
02 17	Schiereichenkoppel	492	511	541	523	523	526	572	552	- 20	-3,5
02 18	Oberbüssau	178	180	172	177	165	168	163	158	- 5	-3,1
<b>02</b>	<b>St. Jürgen</b>	<b>40 593</b>	<b>40 719</b>	<b>39 178</b>	<b>39 098</b>	<b>39 440</b>	<b>39 763</b>	<b>40 597</b>	<b>41 220</b>	<b>623</b>	<b>1,5</b>
03 19	Niendorf	1 443	1 425	1 410	1 397	1 434	1 400	1 393	1 372	- 21	-1,5
03 20	Reecke	125	113	107	111	103	103	100	97	- 3	-3,0
03 21	Alt-Moisling	11 174	10 926	10 758	10 760	10 508	10 349	10 143	10 061	- 82	-0,8
<b>03</b>	<b>Moisling</b>	<b>12 742</b>	<b>12 464</b>	<b>12 275</b>	<b>12 268</b>	<b>12 045</b>	<b>11 852</b>	<b>11 636</b>	<b>11 530</b>	<b>- 106</b>	<b>-0,9</b>
<b>04 22</b>	<b>Buntekuh</b>	<b>12 424</b>	<b>12 265</b>	<b>11 715</b>	<b>11 472</b>	<b>10 853</b>	<b>10 783</b>	<b>10 706</b>	<b>10 582</b>	<b>- 124</b>	<b>-1,2</b>
<b>05 03</b>	<b>St. Lorenz Süd</b>	<b>15 101</b>	<b>16 058</b>	<b>15 729</b>	<b>15 566</b>	<b>15 026</b>	<b>15 031</b>	<b>14 937</b>	<b>15 014</b>	<b>77</b>	<b>0,5</b>
06 04	Holstentor-Nord	22 040	21 482	19 814	20 224	20 511	20 570	20 421	20 530	109	0,5
06 05	Falk./Vorwerk	9 290	9 476	10 691	10 943	10 887	10 848	10 734	10 663	- 71	-0,7
06 23	Gr. Steinrade	2 871	2 793	2 794	2 897	3 076	3 139	3 239	3 217	- 22	-0,7
06 24	Dornbreite	7 064	8 201	8 381	8 028	7 677	7 770	7 595	7 505	- 90	-1,2
<b>06</b>	<b>St. Lorenz Nord</b>	<b>41 265</b>	<b>41 952</b>	<b>41 680</b>	<b>42 092</b>	<b>42 151</b>	<b>42 327</b>	<b>41 989</b>	<b>41 915</b>	<b>- 74</b>	<b>-0,2</b>
07 06	Burgtor	8 358	7 909	7 496	7 467	7 497	7 559	7 550	7 639	89	1,2
07 07	Marli/Brandenbaum	19 457	19 051	20 322	20 373	20 235	20 415	20 439	20 466	27	0,1
07 08	Eichholz	9 144	8 705	8 250	8 034	7 851	7 793	7 768	7 676	- 92	-1,2
07 25	Karlshof	6 789	6 497	6 232	6 259	6 238	6 249	6 181	6 195	14	0,2
<b>07</b>	<b>St. Gertrud</b>	<b>43 748</b>	<b>42 162</b>	<b>42 300</b>	<b>42 133</b>	<b>41 821</b>	<b>42 016</b>	<b>41 938</b>	<b>41 976</b>	<b>38</b>	<b>0,1</b>
<b>08 26</b>	<b>Schlutup</b>	<b>6 163</b>	<b>6 004</b>	<b>5 895</b>	<b>5 913</b>	<b>5 866</b>	<b>5 801</b>	<b>5 742</b>	<b>5 758</b>	<b>16</b>	<b>0,3</b>
09 27	Dänischburg	4 934	4 862	4 577	4 503	4 485	4 460	4 404	4 334	- 70	-1,6
09 28	Herrenwyk	3 290	4 321	4 237	4 263	4 236	4 156	4 141	4 073	- 68	-1,6
09 29	Alt-Kücknitz	10 753	10 700	10 796	10 434	10 277	10 184	10 023	9 846	- 177	-1,8
09 30	Pöppendorf	188	172	182	183	195	196	198	197	- 1	-0,5
<b>09</b>	<b>Kücknitz</b>	<b>19 165</b>	<b>20 055</b>	<b>19 792</b>	<b>19 383</b>	<b>19 193</b>	<b>18 996</b>	<b>18 766</b>	<b>18 450</b>	<b>- 316</b>	<b>-1,7</b>
10 31	Ivendorf	278	298	276	286	277	292	272	271	- 1	-0,4
10 32	Alt-Travemünde	10 471	10 822	11 379	11 659	11 749	11 789	11 815	11 785	- 30	-0,3
10 33	Priwall	688	1 267	1 495	1 509	1 625	1 567	1 513	1 524	11	0,7
10 34	Teutendorf	131	146	132	126	135	128	122	119	- 3	-2,5
10 35	Brodten	166	130	128	120	116	116	113	114	1	0,9
<b>10</b>	<b>Travemünde</b>	<b>11 734</b>	<b>12 663</b>	<b>13 410</b>	<b>13 700</b>	<b>13 902</b>	<b>13 892</b>	<b>13 835</b>	<b>13 813</b>	<b>- 22</b>	<b>-0,2</b>
nicht zuordbar		-	-	-	79	172	84	70	0	- 70	-100,0
<b>Hansestadt Lübeck</b>		<b>217 592</b>	<b>218 543</b>	<b>215 267</b>	<b>215 165</b>	<b>213 804</b>	<b>213 983</b>	<b>213 651</b>	<b>213 865</b>	<b>214</b>	<b>0,1</b>

Quelle: Hansestadt Lübeck, Einwohnermelderegister

**Bevölkerungsentwicklung nach Stadtteilen 1990 – 2007**

**01 - Innenstadt**

-7,2 % \*)

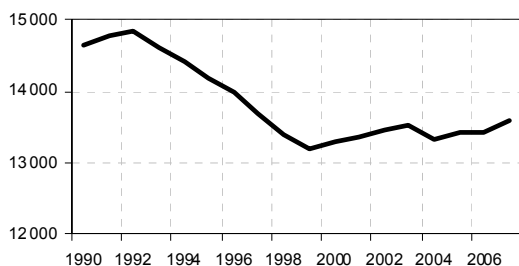

**02 - St. Jürgen**

1,5 %

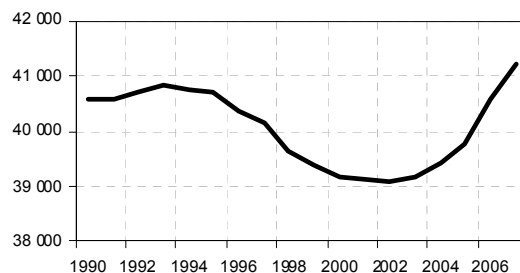

**03 - Moisling**

-9,5 %

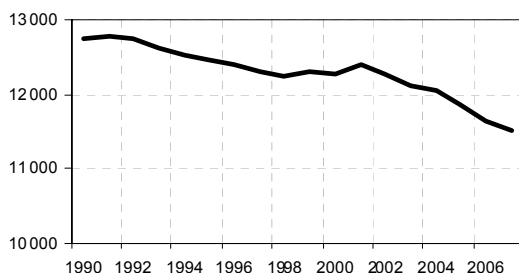

**04 - Buntekuh**

-14,8 %

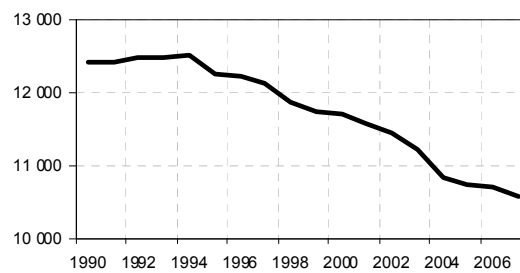

**05 - St. Lorenz Süd**

-0,6 %

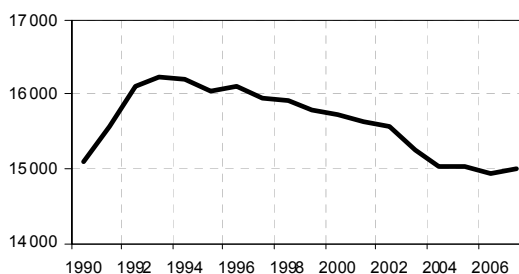

**06 - St. Lorenz Nord**

1,6 %

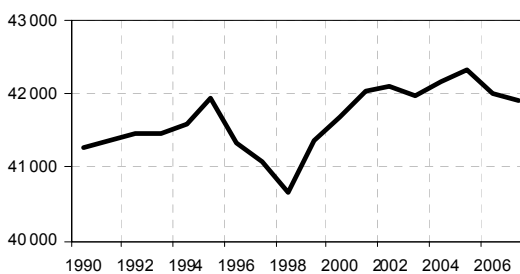

**07 - St. Gertrud**

-4,1 %

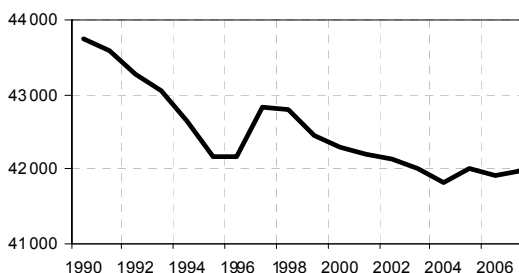

**08 - Schlutup**

-6,6 %

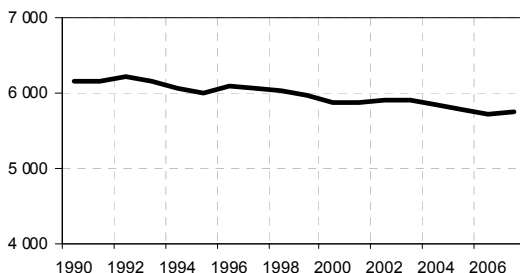

**09 - Küchnitz**

-3,7 %

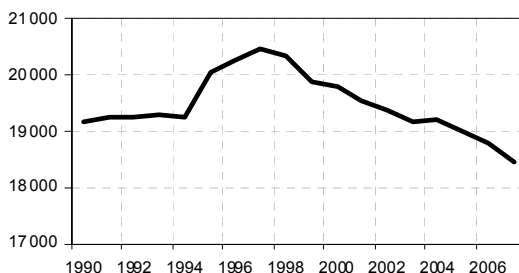

**10 - Travemünde**

17,7 %

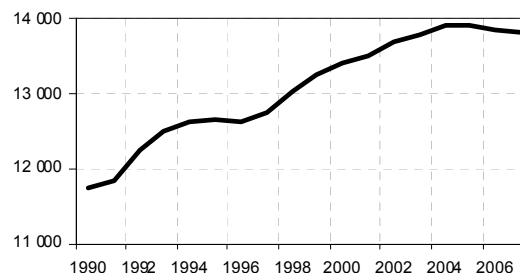

\*) Bevölkerungsabnahme/-zunahme seit 1990 in Prozent

## 210 Einwohner/-innen am 31.12.2007 nach statistischen Bezirken

Statistischer Bezirk	Einw.	Statistischer Bezirk	Einw.	Statistischer Bezirk	Einw.	Statistischer Bezirk	Einw.
1.0	1402	7.0	2379	19.1	1033	27.1	720
1.1	2325	7.1	1692	19.2	339	27.2	166
1.2	1753	7.2	2723	<b>Niendorf</b>	<b>1372</b>	27.3	899
1.3	1672	7.3	888			27.4	1482
1.4	1739	7.4	1052	20.1	97	27.5	21
1.5	154	7.5	702	<b>Reecke</b>	<b>97</b>	27.6	1046
1.6	45	7.6	3084			<b>Dänischburg</b>	<b>4334</b>
1.7	1927	7.7	2123	21.0	305		
1.8	1292	7.8	2206	21.1	1844	28.1	1466
1.9	1298	7.9	3617	21.2	1132	28.2	2478
<b>Innenstadt</b>	<b>13607</b>	<b>Marli/Brand.</b>	<b>20466</b>	21.3	348	28.3	129
				21.4	805	<b>Herrenwyk</b>	<b>4073</b>
2.0	3519	8.1	1161	21.5	2779		
2.1	3518	8.2	771	21.6	1086	29.0	365
2.2	2434	8.3	2688	21.7	1007	29.1	751
2.3	3480	8.4	1562	21.8	539	29.2	982
2.4	3294	8.5	451	21.9	216	29.3	3527
2.5	1047	8.6	1043	<b>Alt-Moisl.</b>	<b>10061</b>	29.4	833
2.6	3467	<b>Eichholz</b>	<b>7676</b>			29.5	136
2.7	3450			22.0	1944	29.6	1052
2.8	615	9.0	692	22.1	146	29.7	24
2.9	1751	9.1	784	22.2	616	29.8	634
<b>Hüxtertor</b>	<b>26575</b>	9.2	1804	22.3	1603	29.9	1542
		9.3	43	22.4	868	<b>Alt-Kücknitz</b>	<b>9846</b>
3.1	1688	9.4	698	22.5	1408		
3.2	3683	9.5	548	22.6	606	30.1	197
3.3	1421	9.6	1569	22.7	649	<b>Pöppendorf</b>	<b>197</b>
3.4	1466	9.7	1010	22.8	1863		
3.5	2357	9.8	1826	22.9	879	31.1	271
3.6	1905	9.9	1690	<b>Buntekuh</b>	<b>10582</b>	<b>Ivendorf</b>	<b>271</b>
3.7	2494	<b>Strecknitz</b>	<b>10664</b>				
<b>St.Lorenz Süd</b>	<b>15014</b>	10.1	418	23.1	1209	32.0	762
		<b>Blankensee</b>	<b>418</b>	23.2	2008	32.1	888
4.0	573			<b>Gr.Steinrade</b>	<b>3217</b>	32.2	1629
4.1	51					32.3	1239
4.2	3292	11.1	442	24.1	218	32.4	1094
4.3	4062	<b>Wulfsdorf</b>	<b>442</b>	24.2	765	32.5	633
4.4	2984			24.3	3287	32.6	1050
4.5	1816	12.1	114	24.4	2240	32.7	820
4.6	3040	<b>Beidendorf</b>	<b>114</b>	24.5	995	32.8	2086
4.7	438			<b>Dornbreite</b>	<b>7505</b>	32.9	1584
4.8	2693	13.1	1061			<b>Alt-Travemünd</b>	<b>11785</b>
4.9	1581	<b>Krummesse</b>	<b>1061</b>	25.1	1425		
<b>Holstent.-Nord</b>	<b>20530</b>			25.2	2468	33.1	1439
		14.1	510	25.3	719	33.2	85
5.1	2990	<b>Kronsforde</b>	<b>510</b>	25.4	637	<b>Priwall</b>	<b>1524</b>
5.2	1053			25.5	98		
5.3	1018	15.1	631	25.6	848	34.1	119
5.4	4596	<b>Niederbüssau</b>	<b>631</b>	<b>Karlishof/Is.</b>	<b>6195</b>	<b>Teutendorf</b>	<b>119</b>
5.5	1006						
<b>Falk./Vorwerk</b>	<b>10663</b>	16.1	95	26.1	959	35.1	114
		<b>Vorrade</b>	<b>95</b>	26.2	1262	<b>Brodten</b>	<b>114</b>
6.1	605			26.3	1681		
6.2	3647	17.1	552	26.4	166		
6.3	986	<b>Schiereichenk</b>	<b>552</b>	26.5	1690		
6.4	2351			<b>Schlutup</b>	<b>5758</b>	<b>Lübeck insg.</b>	<b>213865</b>
6.5	50	18.1	158				
<b>Burgtor</b>	<b>7639</b>	<b>Oberbüssau</b>	<b>158</b>				

Quelle: Hansestadt Lübeck, Einwohnermelderegister



## 211 Einwohner/-innen am 31.12.2006 nach Postleitzahlbereichen und Altersgruppen

Postleitzahlbezirk	Einw. insg.	davon Personen im Alter von ... bis einschließlich ...								darunter weiblich
		0-9	10-19	20-29	30-39	40-49	50-59	60-69	70 u.ä.	
23552	13 294	834	886	3 244	2 505	2 007	1 509	1 231	1 078	6 518
23554	23 354	2 196	2 443	3 369	3 542	3 691	2 845	2 676	2 592	11 873
23556	16 965	1 319	1 539	1 696	2 236	2 722	2 170	2 361	2 922	8 938
23558	27 368	2 463	2 735	4 178	4 149	4 008	3 311	3 147	3 377	14 277
23560	21 543	2 061	2 600	2 452	2 758	3 608	2 599	2 738	2 727	11 169
23562	20 203	1 722	1 679	3 033	2 642	2 813	2 373	2 704	3 237	10 890
23564	19 132	1 832	1 926	1 966	2 630	3 123	2 341	2 479	2 835	10 466
23566	21 960	1 532	1 989	2 637	2 845	3 399	2 815	3 007	3 736	11 636
23568	16 125	1 309	1 598	1 389	1 867	2 615	2 123	2 260	2 964	8 519
23569	18 701	1 728	2 082	1 810	2 426	3 026	2 327	2 347	2 955	9 663
23570	13 916	783	969	902	1 269	1 757	1 746	2 715	3 775	7 664
23627	17	2	4	0	5	2	3	1	0	6
23628	1 072	131	161	108	136	222	144	93	77	548
insg.	213 650	17 912	20 611	26 784	29 010	32 993	26 306	27 759	32 275	112 167

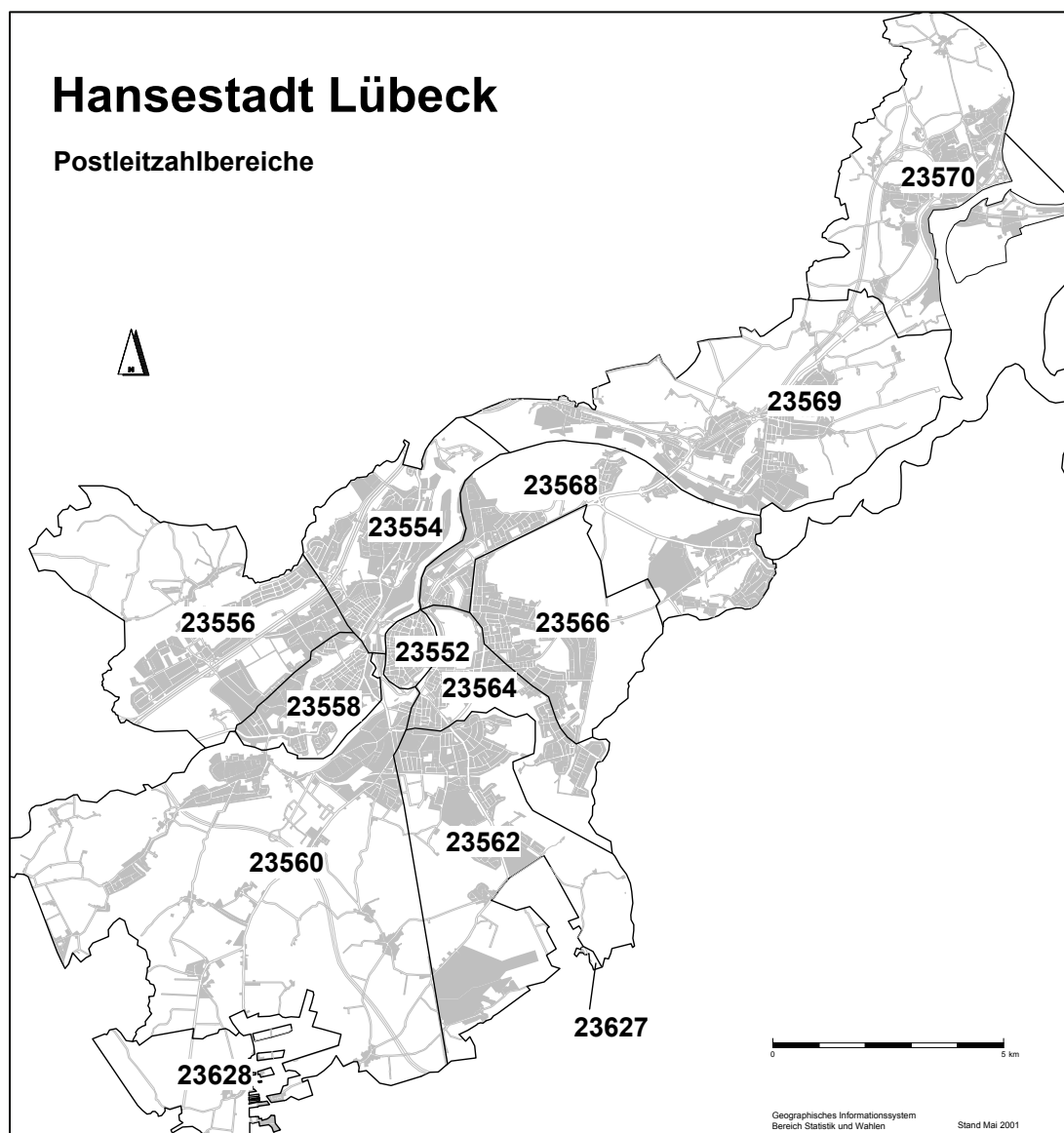

**212 Einwohner/-innen am 31.12.2007 mit ausländischer Staatsangehörigkeit**

Kenn- ziffer	Stadt- bezirk ---- Stadtteil	Ein- wohner/ innen insg.	darunter		nach Nationalitäten							
			ohne dt. Staatsangeh.		Türkei	Polen	Russ. Föderat.	Griechen- land	Ukraine	Italien	Irak	sonstige
			Anzahl	in %								
<b>01 01</b>	<b>Innenstadt</b>	<b>13 607</b>	<b>1 876</b>	<b>13,8</b>	<b>462</b>	<b>140</b>	<b>59</b>	<b>68</b>	<b>28</b>	<b>80</b>	<b>20</b>	<b>1 019</b>
02 02	Hüxtertor	26 575	1 025	3,9	159	94	44	30	22	32	22	622
02 09	Strecknitz	10 664	886	8,3	66	60	31	31	9	13	8	668
02 10	Blankensee	418	165	39,5	-	4	8	-	7	-	-	146
02 11	Wulfsdorf	442	7	1,6	-	-	-	-	-	-	-	6
02 12	Beidendorf	114	-	-	-	-	-	-	-	-	-	-
02 13	Krummesse	1 061	21	2,0	-	3	-	-	-	-	-	16
02 14	Kronsförde	510	2	0,4	-	-	-	-	-	-	-	-
02 15	Niederbüssau	631	8	1,3	-	3	-	-	-	-	-	3
02 16	Vorrade	95	1	1,1	-	-	-	-	-	-	-	-
02 17	Schiereich.	552	22	4,0	2	4	-	10	-	3	-	3
02 18	Oberbüssau	158	5	3,2	-	2	-	-	-	-	-	3
<b>02</b>	<b>St.Jürgen</b>	<b>41 220</b>	<b>2 142</b>	<b>5,2</b>	<b>227</b>	<b>172</b>	<b>84</b>	<b>72</b>	<b>39</b>	<b>49</b>	<b>30</b>	<b>1 469</b>
03 19	Niendorf	1 372	25	1,8	2	5	4	-	-	-	-	14
03 20	Reecke	97	-	-	-	-	-	-	-	-	-	-
03 21	Alt-Moisl.	10 061	1 340	13,3	603	130	61	23	134	22	56	311
<b>03</b>	<b>Moisling</b>	<b>11 530</b>	<b>1 365</b>	<b>11,8</b>	<b>605</b>	<b>135</b>	<b>65</b>	<b>23</b>	<b>134</b>	<b>22</b>	<b>56</b>	<b>325</b>
<b>04 22</b>	<b>Buntekuh</b>	<b>10 582</b>	<b>1 214</b>	<b>11,5</b>	<b>420</b>	<b>183</b>	<b>55</b>	<b>14</b>	<b>67</b>	<b>26</b>	<b>153</b>	<b>296</b>
<b>05 03</b>	<b>St.Lorenz S.</b>	<b>15 014</b>	<b>1 412</b>	<b>9,4</b>	<b>535</b>	<b>166</b>	<b>39</b>	<b>26</b>	<b>48</b>	<b>31</b>	<b>44</b>	<b>523</b>
06 04	Holstent.-Nord	20 530	2 001	9,7	839	179	33	45	29	84	52	740
06 05	Falk./Vorwerk	10 663	993	9,3	391	85	67	17	73	32	20	308
06 23	Gr.Steinrade	3 217	75	2,3	11	11	5	7	-	-	-	40
06 24	Dornbreite	7 505	620	8,3	143	42	58	8	45	11	32	281
<b>06</b>	<b>St.Lorenz N.</b>	<b>41 915</b>	<b>3 689</b>	<b>8,8</b>	<b>1 384</b>	<b>317</b>	<b>163</b>	<b>77</b>	<b>147</b>	<b>128</b>	<b>104</b>	<b>1 369</b>
07 06	Burgtor	7 639	303	4,0	60	27	17	9	6	7	-	177
07 07	Marli/Brandenb.	20 466	1 237	6,0	325	179	59	24	57	27	33	533
07 08	Eichholz	7 676	528	6,9	239	30	36	31	15	13	12	152
07 25	Karlshof	6 195	237	3,8	69	39	10	4	9	15	3	88
<b>07</b>	<b>St.Gertrud</b>	<b>41 976</b>	<b>2 305</b>	<b>5,5</b>	<b>693</b>	<b>275</b>	<b>122</b>	<b>68</b>	<b>87</b>	<b>62</b>	<b>48</b>	<b>950</b>
<b>08 26</b>	<b>Schlutup</b>	<b>5 758</b>	<b>354</b>	<b>6,1</b>	<b>55</b>	<b>26</b>	<b>2</b>	<b>177</b>	<b>3</b>	<b>5</b>	<b>-</b>	<b>86</b>
09 27	Dänischb.	4 334	176	4,1	36	10	-	8	11	5	4	101
09 28	Herrenwyk	4 073	547	13,4	398	30	14	16	12	4	2	71
09 29	Alt-Kücknitz	9 846	811	8,2	485	69	16	25	-	23	-	192
09 30	Pöppendorf	197	3	1,5	-	-	-	-	-	-	-	3
<b>09</b>	<b>Kücknitz</b>	<b>18 450</b>	<b>1 537</b>	<b>8,3</b>	<b>919</b>	<b>109</b>	<b>31</b>	<b>49</b>	<b>24</b>	<b>32</b>	<b>6</b>	<b>367</b>
10 31	Ivendorf	271	32	11,8	-	19	4	-	-	-	-	9
10 32	Alt-Travem.	11 785	500	4,2	87	57	12	18	3	30	-	292
10 33	Priwall	1 524	60	3,9	8	3	4	-	7	3	-	35
10 34	Teutendorf	119	-	-	-	-	-	-	-	-	-	-
10 35	Brodten	114	4	3,5	-	-	-	-	-	-	-	4
<b>10</b>	<b>Travemünde</b>	<b>13 813</b>	<b>596</b>	<b>4,3</b>	<b>95</b>	<b>79</b>	<b>20</b>	<b>18</b>	<b>10</b>	<b>33</b>	<b>-</b>	<b>340</b>
<b>Hansestadt Lübeck</b>		<b>213 865</b>	<b>16 490</b>	<b>7,7</b>	<b>5 395</b>	<b>1 602</b>	<b>640</b>	<b>592</b>	<b>587</b>	<b>468</b>	<b>462</b>	<b>6 744</b>

Quelle: Hansestadt Lübeck, Einwohnermelderegister

## 213 Einwohner/-innen am 31.12.2007 mit Migrationshintergrund

Kenn- ziffer	Stadt- bezirk ---- Stadtteil	Ein- wohner/ innen insg.	deutsche Staats- angeh.	Personen mit Migrationshintergrund			Personen mit Migrations- hintergrund in % der Einw.
				nichtdeutsche Staatsangeh.	Deutsch durch Einbürgerung	Deutsch - Aussiedler	
<b>01</b>	<b>01 Innenstadt</b>	<b>13 607</b>	<b>10 540</b>	1 874	908	423	<b>23,6</b>
02	02 Hüxtertor	26 575	23 877	1 025	1 114	993	11,8
02	09 Strecknitz	10 664	8 836	886	502	510	17,8
02	10 Blankensee	418	230	165	5	19	(45,2)
02	11 Wulfsdorf	442	410	7	13	20	9,0
02	12 Beidendorf	114	112	-	-	2	2,6
02	13 Krummesse	1 061	986	21	36	29	8,1
02	14 Kronsforde	510	504	2	4	7	2,5
02	15 Niederbüssau	631	612	8	-	15	3,8
02	16 Vorrade	95	93	-	-	-	3,2
02	17 Schiereichenkoppel	552	469	22	30	35	15,8
02	18 Oberbüssau	158	151	5	2	-	5,1
<b>02</b>	<b>St.Jürgen</b>	<b>41 220</b>	<b>36 280</b>	2 142	1 709	1 632	<b>13,3</b>
03	19 Niendorf	1 372	1 264	25	25	72	8,9
03	20 Reecke	97	96	-	2	-	3,1
03	21 Alt-Moisl.	10 061	7 000	1 339	833	974	31,3
<b>03</b>	<b>Moisling</b>	<b>11 530</b>	<b>8 360</b>	1 364	860	1 047	<b>28,4</b>
<b>04</b>	<b>22 Buntekuh</b>	<b>10 582</b>	<b>7 282</b>	1 214	1 150	1 050	<b>32,3</b>
<b>05</b>	<b>03 St.Lorenz Süd</b>	<b>15 014</b>	<b>11 606</b>	1 411	1 217	958	<b>23,9</b>
06	04 Holstentor-Nord	20 530	16 326	2 001	1 436	976	21,5
06	05 Falkenfeld/Vorwerk	10 663	7 808	993	821	1 125	27,6
06	23 Groß Steinrade	3 217	2 941	75	109	141	10,1
06	24 Dornbreite	7 505	5 986	620	372	606	21,3
<b>06</b>	<b>St.Lorenz Nord</b>	<b>41 915</b>	<b>33 061</b>	3 689	2 738	2 848	<b>22,1</b>
07	06 Burgtor	7 639	6 863	303	307	298	11,9
07	07 Marli/Brandenbaum	20 466	17 076	1 237	1 042	1 338	17,7
07	08 Eichholz	7 676	6 266	528	528	425	19,3
07	25 Karlishof	6 195	5 619	237	206	208	10,5
<b>07</b>	<b>St.Gertrud</b>	<b>41 976</b>	<b>35 824</b>	2 305	2 083	2 269	<b>15,9</b>
<b>08</b>	<b>26 Schlutup</b>	<b>5 758</b>	<b>5 044</b>	354	260	171	<b>13,6</b>
09	27 Dänischburg	4 334	3 908	176	141	145	10,7
09	28 Herrenwyk	4 073	2 943	547	308	293	28,2
09	29 Alt-Kücknitz	9 846	8 184	811	504	422	17,6
09	30 Pöppendorf	197	178	3	5	12	10,2
<b>09</b>	<b>Kücknitz</b>	<b>18 450</b>	<b>15 213</b>	1 537	958	872	<b>18,2</b>
10	31 Ivendorf	271	235	32	2	9	15,9
10	32 Alt-Travemünde	11 785	10 582	500	446	617	13,3
10	33 Priwall	1 524	1 390	60	40	124	14,7
10	34 Teutendorf	119	118	-	-	2	1,7
10	35 Brodten	114	104	4	4	5	11,4
<b>10</b>	<b>Travemünde</b>	<b>13 813</b>	<b>12 429</b>	596	492	757	<b>13,4</b>
<b>Hansestadt Lübeck</b>		<b>213 865</b>	<b>175 639</b>	16 486	12 375	12 027	<b>19,1</b>

Quelle: Hansestadt Lübeck, Einwohnermelderegister

## 2 Bevölkerung

### 214 Einbürgerungen 1995 - 2007

Jahr	Erwerb der deutschen Staatsangehörigkeit durch Einbürgerung §§ 8, 9 und 10 StAngG	Anerkennung als Vertriebene deutscher Volkszugehörigkeit Art. 116,1 GG	Staatsangehörigkeitsänderungen insg.	
	ausl. zu deutsch	ausl. zu deutsch	ausl. zu deutsch	deutsch zu ausl.
1995	221	310	259	57
1996	307	220	201	32
1997	275	217	352	50
1998	388	151	353	35
1999	651	103	667	47
2000	735	-	853	65
2001	856	-	882	50
2002	963	-	963	33
2003	852	-	960	44
2004	730	-	754	65
2005	628	-	706	182
2006	650	-	704	77
2007	569	-	-	-

Quelle: Hansestadt Lübeck, Meldestelle

### 215 Einwohner/-innen 1990 - 2007 nach Staatsangehörigkeit

Jahr 31.12.	Einw. insg.	Deutsche		EU-Ausländer		sonst. Ausländer	
		abs.	in %	abs.	in %	abs.	in %
1990	217 592	200 010	91,9	2 831	1,3	14 751	6,8
1991	218 366	200 273	91,7	2 960	1,4	15 133	6,9
1992	219 358	200 356	91,3	3 096	1,4	15 906	7,3
1993	219 284	199 994	91,2	3 199	1,5	16 091	7,3
1994	218 596	199 498	91,3	3 232	1,5	15 866	7,3
1995	218 543	198 373	90,8	3 310	1,5	16 860	7,7
1996	217 545	197 139	90,6	3 293	1,5	17 113	7,9
1997	217 430	196 441	90,3	3 284	1,5	17 705	8,1
1998	215 954	194 995	90,3	3 216	1,5	17 743	8,2
1999	215 327	195 628	90,9	3 169	1,5	16 530	7,7
2000	215 267	195 627	90,9	3 141	1,5	16 499	7,7
2001	215 330	196 770	91,4	3 123	1,5	15 437	7,2
2002	215 165	197 018	91,6	3 176	1,5	14 971	7,0
2003	214 338	196 735	91,8	2 929	1,4	14 674	6,8
2004	213 804	196 717	92,0	4 988	2,3	12 099	5,7
2005	213 983	196 672	91,9	5 137	2,4	12 174	5,7
2006	213 651	197 073	92,2	4 960	2,3	11 618	5,4
2007	213 865	197 375	92,3	5 064	2,4	11 426	5,3

Quelle: Hansestadt Lübeck, Einwohnermelderegister

#### EU-Staaten:

Gründungsstaaten: Belgien, Deutschland, Frankreich, Italien, Luxemburg, Niederlande

1973: Dänemark, Großbritannien, Irland

1981: Griechenland

1986: Portugal, Spanien

1995: Finnland, Österreich, Schweden

2004: Estland, Lettland, Litauen, Polen, Tschechien, Slowakei, Slowenien, Ungarn, Malta, Zypern

2007: Rumänien, Bulgarien

## Haushalte

## 220 Haushalte am 31.12.2007 nach Haushaltsgröße

Kenn- ziffer	Stadtbezirk Stadtteil	Einwohner	Haushalte insg.	davon mit ... Personen					Personen pro Haush.
				1	2	3	4	5 u.mehr	
<b>01 01</b>	<b>Innenstadt</b>	<b>13 607</b>	<b>9 281</b>	<b>6 493</b>	<b>1 838</b>	<b>531</b>	<b>292</b>	<b>127</b>	<b>1,47</b>
02 02	Hüxtertor/Mühlentor	26 575	15 585	8 634	4 390	1 430	861	270	1,71
02 09	Strecknitz/Rothebeck	10 664	5 107	2 056	1 584	693	566	208	2,09
02 10	Blankensee	418	207	77	82	29	12	7	2,02
02 11	Wulfsdorf	442	179	48	59	27	33	12	2,47
02 12	Beidendorf	114	57	24	18	8	5	2	2,00
02 13	Krummesse	1 061	397	81	114	97	74	31	2,67
02 14	Kronsförde	510	219	71	66	44	23	15	2,33
02 15	Niederbüssau	631	278	82	100	53	30	13	2,27
02 16	Vorrade	95	44	17	13	7	5	2	2,16
02 17	Schiereichenkoppel	552	252	82	87	48	25	10	2,19
02 18	Oberbüssau	158	68	18	22	17	10	1	2,32
<b>02</b>	<b>St. Jürgen</b>	<b>41 220</b>	<b>22 393</b>	<b>11 190</b>	<b>6 535</b>	<b>2 453</b>	<b>1 644</b>	<b>571</b>	<b>1,84</b>
03 19	Niendorf/Moorgarten	1 372	603	170	221	116	79	17	2,28
03 20	Reecke	97	48	16	22	5	3	2	2,02
03 21	Alt-Moisling/Genin	10 061	4 968	2 191	1 453	670	419	235	2,03
<b>03</b>	<b>Moisling</b>	<b>11 530</b>	<b>5 619</b>	<b>2 377</b>	<b>1 696</b>	<b>791</b>	<b>501</b>	<b>254</b>	<b>2,05</b>
<b>04 22</b>	<b>Buntekuh</b>	<b>10 582</b>	<b>4 988</b>	<b>1 827</b>	<b>1 806</b>	<b>697</b>	<b>435</b>	<b>223</b>	<b>2,12</b>
<b>05 03</b>	<b>St. Lorenz Süd</b>	<b>15 014</b>	<b>8 948</b>	<b>5 205</b>	<b>2 322</b>	<b>781</b>	<b>458</b>	<b>182</b>	<b>1,68</b>
06 04	Holstentor-Nord	20 530	11 905	6 641	3 220	1 133	635	276	1,72
06 05	Falkenfeld/Vorwerk	10 663	5 223	2 253	1 554	700	477	239	2,04
06 23	Gr.Steinrade/Schönb.	3 217	1 441	490	453	243	195	60	2,23
06 24	Dornbreite/Krempelsd.	7 505	3 719	1 506	1 249	540	302	122	2,02
<b>06</b>	<b>St. Lorenz Nord</b>	<b>41 915</b>	<b>22 288</b>	<b>10 890</b>	<b>6 476</b>	<b>2 616</b>	<b>1 609</b>	<b>697</b>	<b>1,88</b>
07 06	Burgtor/Stadtpark	7 639	4 302	2 180	1 353	420	262	87	1,78
07 07	Marli/Brandenbaum	20 466	11 792	6 388	3 339	1 163	678	224	1,74
07 08	Eichholz	7 676	3 763	1 640	1 153	462	324	184	2,04
07 25	Karlshof/Israelsd./Gothm.	6 195	3 107	1 327	997	384	297	102	1,99
<b>07</b>	<b>St. Gertrud</b>	<b>41 976</b>	<b>22 964</b>	<b>11 535</b>	<b>6 842</b>	<b>2 429</b>	<b>1 561</b>	<b>597</b>	<b>1,83</b>
<b>08 26</b>	<b>Schlutup</b>	<b>5 758</b>	<b>2 755</b>	<b>1 071</b>	<b>901</b>	<b>404</b>	<b>273</b>	<b>106</b>	<b>2,09</b>
09 27	Dänischburg	4 334	1 954	613	698	336	242	65	2,22
09 28	Herrenwyk	4 073	1 870	698	575	299	207	91	2,18
09 29	Alt-Kücknitz/Dummersd.	9 846	5 164	2 355	1 672	592	399	146	1,91
09 30	Pöppendorf	197	80	21	26	13	17	3	2,46
<b>09</b>	<b>Kücknitz</b>	<b>18 450</b>	<b>9 068</b>	<b>3 687</b>	<b>2 971</b>	<b>1 240</b>	<b>865</b>	<b>305</b>	<b>2,03</b>
10 31	Ivendorf	271	130	47	43	24	14	2	2,08
10 32	Alt-Travemünde/Rönnau	11 785	6 644	3 253	2 273	638	366	114	1,77
10 33	Priwall	1 524	907	484	307	66	32	18	1,68
10 34	Teutendorf	119	65	27	27	7	3	1	1,83
10 35	Brodten	114	68	35	26	1	6		1,68
<b>10</b>	<b>Travemünde</b>	<b>13 813</b>	<b>7 814</b>	<b>3 846</b>	<b>2 676</b>	<b>736</b>	<b>421</b>	<b>135</b>	<b>1,77</b>
<b>Hansestadt Lübeck</b>		<b>213 865</b>	<b>116 118</b>	<b>58 121</b>	<b>34 063</b>	<b>12 678</b>	<b>8 059</b>	<b>3 197</b>	<b>1,84</b>

Quelle: Hansestadt Lübeck, Abt. Statistik, Haushaltsgenerierungsverfahren auf Grundlage des Einwohnermelderegister

**221 Einwohner/innen am 31.12.2007 nach Haushaltstyp (5 Gruppen)**

Kenn- ziffer	Stadtbezirk/ Stadtteil	Ein- wohner insg.	davon ...									
			Einpersonen- haushalt		Paar/Ehepaar ohne Kinder		Paar/Ehepaar mit Kinder		Alleiner- ziehende		sonstige Haushalte	
			Anzahl	in %	Anzahl	in %	Anzahl	in %	Anzahl	in %	Anzahl	in %
<b>01 01</b>	<b>Innenstadt</b>	<b>13 607</b>	<b>6 493</b>	<b>47,7</b>	<b>3 262</b>	<b>24,0</b>	<b>2 113</b>	<b>15,5</b>	<b>1 010</b>	<b>7,4</b>	<b>729</b>	<b>5,4</b>
02 02	Hüxtertor	26 575	8 634	32,5	8 646	32,5	5 991	22,5	2 012	7,6	1 292	4,9
02 09	Strecknitz	10 664	2 056	19,3	3 487	32,7	3 987	37,4	708	6,6	426	4,0
02 10	Blankensee	418	77	18,4	188	45,0	101	24,2	22	5,3	30	7,2
02 11	Wulfsdorf	442	48	10,9	163	36,9	208	47,1	7	1,6	16	3,6
02 12	Beidendorf	114	24	21,1	51	44,7	35	30,7	2	1,8	2	1,8
02 13	Krummesse	1 061	81	7,6	395	37,2	500	47,1	52	4,9	33	3,1
02 14	Kronsförde	510	71	13,9	203	39,8	202	39,6	20	3,9	14	2,7
02 15	Niederbüssau	631	82	13,0	279	44,2	190	30,1	43	6,8	37	5,9
02 16	Vorrade	95	17	17,9	34	35,8	31	32,6	8	8,4	5	5,3
02 17	Schiereichenk.	552	82	14,9	234	42,4	186	33,7	22	4,0	28	5,1
02 18	Oberbüssau	158	18	11,4	69	43,7	36	22,8	24	15,2	11	7,0
<b>02</b>	<b>St. Jürgen</b>	<b>41 220</b>	<b>11 190</b>	<b>27,1</b>	<b>13 749</b>	<b>33,4</b>	<b>11 467</b>	<b>27,8</b>	<b>2 920</b>	<b>7,1</b>	<b>1 894</b>	<b>4,6</b>
03 19	Niendorf/Moorg.	1 372	170	12,4	601	43,8	432	31,5	81	5,9	88	6,4
03 20	Reecke	97	16	16,5	37	38,1	19	19,6	9	9,3	16	16,5
03 21	Alt-Moisling	10 061	2 191	21,8	3 099	30,8	2 998	29,8	1 130	11,2	643	6,4
<b>03</b>	<b>Moisling</b>	<b>11 530</b>	<b>2 377</b>	<b>20,6</b>	<b>3 737</b>	<b>32,4</b>	<b>3 449</b>	<b>29,9</b>	<b>1 220</b>	<b>10,6</b>	<b>747</b>	<b>6,5</b>
<b>04 22</b>	<b>Buntekuh</b>	<b>10 582</b>	<b>1 827</b>	<b>17,3</b>	<b>3 987</b>	<b>37,7</b>	<b>3 254</b>	<b>30,8</b>	<b>962</b>	<b>9,1</b>	<b>552</b>	<b>5,2</b>
<b>05 03</b>	<b>St. Lorenz S.</b>	<b>15 014</b>	<b>5 205</b>	<b>34,7</b>	<b>4 334</b>	<b>28,9</b>	<b>3 265</b>	<b>21,7</b>	<b>1 296</b>	<b>8,6</b>	<b>914</b>	<b>6,1</b>
06 04	Holstentor-N.	20 530	6 641	32,3	6 352	30,9	4 778	23,3	1 644	8,0	1 115	5,4
06 05	Falkenfeld	10 663	2 253	21,1	3 413	32,0	3 415	32,0	1 005	9,4	577	5,4
06 23	Gr.Steinrade	3 217	490	15,2	1 147	35,7	1 330	41,3	118	3,7	132	4,1
06 24	Dornbreite	7 505	1 506	20,1	2 770	36,9	2 193	29,2	604	8,0	432	5,8
<b>06</b>	<b>St. Lorenz N.</b>	<b>41 915</b>	<b>10 890</b>	<b>26,0</b>	<b>13 682</b>	<b>32,6</b>	<b>11 716</b>	<b>28,0</b>	<b>3 371</b>	<b>8,0</b>	<b>2 256</b>	<b>5,4</b>
07 06	Burgtor	7 639	2 180	28,5	2 965	38,8	1 781	23,3	313	4,1	400	5,2
07 07	Marli/Brand.	20 466	6 388	31,2	6 585	32,2	4 453	21,8	2 047	10,0	993	4,9
07 08	Eichholz	7 676	1 640	21,4	2 655	34,6	2 364	30,8	661	8,6	356	4,6
07 25	Karlshof/Isr./G.	6 195	1 327	21,4	2 306	37,2	1 878	30,3	326	5,3	358	5,8
<b>07</b>	<b>St. Gertrud</b>	<b>41 976</b>	<b>11 535</b>	<b>27,5</b>	<b>14 511</b>	<b>34,6</b>	<b>10 476</b>	<b>25,0</b>	<b>3 347</b>	<b>8,0</b>	<b>2 107</b>	<b>5,0</b>
<b>08 26</b>	<b>Schlutup</b>	<b>5 758</b>	<b>1 071</b>	<b>18,6</b>	<b>2 126</b>	<b>36,9</b>	<b>1 869</b>	<b>32,5</b>	<b>405</b>	<b>7,0</b>	<b>287</b>	<b>5,0</b>
09 27	Dänischburg	4 334	613	14,1	1 850	42,7	1 449	33,4	229	5,3	193	4,5
09 28	Herrenwyk	4 073	698	17,1	1 321	32,4	1 520	37,3	320	7,9	214	5,3
09 29	Alt-Kücknitz	9 846	2 355	23,9	3 462	35,2	2 726	27,7	774	7,9	529	5,4
09 30	Pöppendorf	197	21	10,7	68	34,5	85	43,1	13	6,6	10	5,1
<b>09</b>	<b>Kücknitz</b>	<b>18 450</b>	<b>3 687</b>	<b>20,0</b>	<b>6 701</b>	<b>36,3</b>	<b>5 780</b>	<b>31,3</b>	<b>1 336</b>	<b>7,2</b>	<b>946</b>	<b>5,1</b>
10 31	Ivendorf	271	47	17,3	119	43,9	72	26,6	14	5,2	19	7,0
10 32	Alt-Travemünde	11 785	3 253	27,6	4 804	40,8	2 571	21,8	602	5,1	555	4,7
10 33	Priwall	1 524	484	31,8	795	52,2	129	8,5	34	2,2	82	5,4
10 34	Teutendorf	119	27	22,7	63	52,9	23	19,3	2	1,7	4	3,4
10 35	Brodten	114	35	30,7	53	46,5	12	10,5	6	5,3	8	7,0
<b>10</b>	<b>Travemünde</b>	<b>13 813</b>	<b>3 846</b>	<b>27,8</b>	<b>5 834</b>	<b>42,2</b>	<b>2 807</b>	<b>20,3</b>	<b>658</b>	<b>4,8</b>	<b>668</b>	<b>4,8</b>
<b>Hansestadt Lübeck</b>		<b>213 865</b>	<b>58 121</b>	<b>27,2</b>	<b>71 923</b>	<b>33,6</b>	<b>56 196</b>	<b>26,3</b>	<b>16 525</b>	<b>7,7</b>	<b>11 100</b>	<b>5,2</b>

Quelle: Hansestadt Lübeck, Abt. Statistik, Haushaltsgenerierungsverfahren auf Basis des Melderegisters

## 222 Haushalte am 31.12.2007 nach Haushaltstyp (11 Gruppen)

Kenn- ziffer	Stadtbezirk/ Stadtteil	Einpersonenhaushalt			Paar, keine weit. Pers.			Paar mit Kind(ern)		Paar mit Nachko- mme(n) in der Phase der Schrum- pfung *)	Bezugs- person ohne Partner mit Kind/ern alleiner- zieh- end	Sonst. Mehr- persone n- haushalt ohne Kind(er)	insg.
		unter 30 Jahren alt	30 bis unter 60 Jahre alt	60 Jahre alt oder älter	jün- gerer Partner unter 30 Jahre alt	jün- gerer Partner 30 bis unter 60 Jahre alt	jün- gerer Partner 60 Jahre oder älter	in der Phase der Expan- sion *)	in der Phase der Konso- lidier- ung *)				
<b>01 01</b>	<b>Innenstadt</b>	<b>2 196</b>	<b>3 076</b>	<b>1 221</b>	<b>426</b>	<b>543</b>	<b>328</b>	<b>293</b>	<b>261</b>	<b>114</b>	<b>397</b>	<b>426</b>	<b>9 281</b>
02 02	Hüxtertor	1 932	3 532	3 170	448	1 224	1 649	730	857	362	823	858	15 585
02 09	Strecknitz	683	736	637	243	469	579	505	522	197	270	266	5 107
02 10	Blankensee	33	31	13	17	27	22	6	19	10	9	20	207
02 11	Wulfsdorf	7	22	19	4	17	28	23	28	15	3	13	179
02 12	Beidendorf	3	15	6	-	6	10	3	6	3	1	4	57
02 13	Krummesse	17	30	34	5	50	35	38	87	50	21	30	397
02 14	Kronsforde	11	28	32	2	22	34	19	30	13	8	20	219
02 15	Niederbüssau	12	38	32	4	30	44	15	32	23	16	32	278
02 16	Vorrade	6	9	2	1	6	4	3	4	3	3	3	44
02 17	Schiereichenk.	10	36	36	5	30	38	14	33	13	8	29	252
02 18	Oberbüssau	4	12	2	3	5	8	4	6	6	8	10	68
<b>02</b>	<b>St. Jürgen</b>	<b>2 718</b>	<b>4 489</b>	<b>3 983</b>	<b>732</b>	<b>1 886</b>	<b>2 451</b>	<b>1 360</b>	<b>1 624</b>	<b>695</b>	<b>1 170</b>	<b>1 285</b>	<b>22 393</b>
03 19	Niendorf/Moorg.	22	78	70	9	62	104	39	73	51	28	67	603
03 20	Reecke	3	8	5	-	8	4	1	4	4	3	8	48
03 21	Alt-Moisling	322	970	899	81	403	544	309	426	202	404	408	4 968
<b>03</b>	<b>Moisling</b>	<b>347</b>	<b>1 056</b>	<b>974</b>	<b>90</b>	<b>473</b>	<b>652</b>	<b>349</b>	<b>503</b>	<b>257</b>	<b>435</b>	<b>483</b>	<b>5 619</b>
<b>04 22</b>	<b>Buntekuh</b>	<b>203</b>	<b>725</b>	<b>899</b>	<b>108</b>	<b>549</b>	<b>778</b>	<b>355</b>	<b>434</b>	<b>204</b>	<b>338</b>	<b>395</b>	<b>4 988</b>
<b>05 03</b>	<b>St. Lorenz S.</b>	<b>1 409</b>	<b>2 400</b>	<b>1 396</b>	<b>349</b>	<b>687</b>	<b>594</b>	<b>416</b>	<b>432</b>	<b>213</b>	<b>514</b>	<b>538</b>	<b>8 948</b>
06 04	Holstentor-N.	1 642	2 958	2 041	443	941	1 004	597	643	301	648	687	11 905
06 05	Falkenfeld	370	988	895	130	526	504	364	487	202	364	393	5 223
06 23	Gr.Steinrade	46	213	231	20	154	195	142	205	75	46	114	1 441
06 24	Dornbreite	260	615	631	79	366	527	216	350	151	230	294	3 719
<b>06</b>	<b>St. Lorenz N.</b>	<b>2 318</b>	<b>4 774</b>	<b>3 798</b>	<b>672</b>	<b>1 987</b>	<b>2 230</b>	<b>1 319</b>	<b>1 685</b>	<b>729</b>	<b>1 288</b>	<b>1 488</b>	<b>22 288</b>
07 06	Burgtor	323	778	1 079	68	418	635	202	269	128	122	280	4 302
07 07	Marli/Brand.	1 199	2 742	2 447	259	937	1 238	475	694	332	817	652	11 792
07 08	Eichholz	232	612	796	52	330	517	238	328	163	233	262	3 763
07 25	Karlshof/l.sr./G.	197	519	611	49	278	459	174	305	149	130	236	3 107
<b>07</b>	<b>St. Gertrud</b>	<b>1 951</b>	<b>4 651</b>	<b>4 933</b>	<b>428</b>	<b>1 963</b>	<b>2 849</b>	<b>1 089</b>	<b>1 596</b>	<b>772</b>	<b>1 302</b>	<b>1 430</b>	<b>22 964</b>
<b>08 26</b>	<b>Schlutup</b>	<b>135</b>	<b>412</b>	<b>524</b>	<b>38</b>	<b>292</b>	<b>390</b>	<b>173</b>	<b>301</b>	<b>115</b>	<b>142</b>	<b>233</b>	<b>2 755</b>
09 27	Dänischburg	80	261	272	28	232	324	126	244	122	88	177	1 954
09 28	Herrenwyk	105	319	274	35	195	196	140	242	114	123	127	1 870
09 29	Alt-Kücknitz	379	920	1 056	89	447	740	289	414	178	307	345	5 164
09 30	Pöppendorf	2	8	11	2	6	8	7	14	5	6	11	80
<b>09</b>	<b>Kücknitz</b>	<b>566</b>	<b>1 508</b>	<b>1 613</b>	<b>154</b>	<b>880</b>	<b>1 268</b>	<b>562</b>	<b>914</b>	<b>419</b>	<b>524</b>	<b>660</b>	<b>9 068</b>
10 31	Ivendorf	5	26	16	2	8	26	4	15	5	5	18	130
10 32	Alt-Travemünde	294	1 005	1 954	70	598	1 241	255	422	167	241	397	6 644
10 33	Priwall	14	88	382	3	60	201	11	23	22	13	90	907
10 34	Teutendorf	6	9	12	-	8	16	2	4	4	1	3	65
10 35	Brodten	3	18	14	1	8	10	3	-	3	3	5	68
<b>10</b>	<b>Travemünde</b>	<b>322</b>	<b>1 146</b>	<b>2 378</b>	<b>76</b>	<b>682</b>	<b>1 494</b>	<b>275</b>	<b>464</b>	<b>201</b>	<b>263</b>	<b>513</b>	<b>7 814</b>
<b>Hansestadt Lübeck</b>		<b>12 165</b>	<b>24 237</b>	<b>21 719</b>	<b>3 073</b>	<b>9 942</b>	<b>13 034</b>	<b>6 191</b>	<b>8 214</b>	<b>3 719</b>	<b>6 373</b>	<b>7 451</b>	<b>116 118</b>

\*) Haushalte in der Phase der ...

Expansion: mindestens ein Kind im Alter von unter 6 Jahren

Konsolidierung: mindestens ein Kind im Alter von 6-9 Jahren; kein Kinder unter 6 Jahre

Schumpfung: mindestens ein Kind/Nachfahre im Alter von über 18 Jahren, kein Kind unter 18 Jahren

Quelle: Hansestadt Lübeck, Abt. Statistik, Haushaltsgenerierungsverfahren auf Basis des Melderegisters

## Bevölkerungsbewegung

### 230 Bevölkerungsentwicklung 1960 - 2007

Jahr	Bevölk. am 1.1.	natürl. Bevölkerungsbewegung			Wanderungen				Gesamt- saldo *)
		Geburten	Sterbefälle	Saldo	Zuzüge	Fortzüge	Umzüge	Saldo	
1960	231 827	3 359	2 786	<b>573</b>	10 174	9 901	20 149	<b>273</b>	846
1961	232 673	3 601	2 841	<b>760</b>	11 572	9 860	21 432	<b>1 712</b>	2 472
1962	236 477	3 687	2 912	<b>775</b>	11 124	11 054	23 045	<b>70</b>	845
1963	237 322	3 966	3 047	<b>919</b>	9 910	10 295	20 727	<b>- 385</b>	534
1964	237 856	4 094	2 811	<b>1 283</b>	10 493	10 461	21 550	<b>32</b>	1 315
1965	239 171	4 046	3 121	<b>925</b>	12 033	12 114	22 106	<b>- 81</b>	844
1966	240 015	4 037	2 851	<b>1 186</b>	12 628	11 213	25 047	<b>1 415</b>	2 601
1967	242 616	4 015	3 036	<b>979</b>	11 569	12 433	23 811	<b>- 864</b>	115
1968	242 731	3 823	3 316	<b>507</b>	12 219	12 336	24 025	<b>- 117</b>	390
1969	243 121	3 412	3 416	<b>- 4</b>	12 078	13 213	22 820	<b>-1 135</b>	-1 139
1970	241 982	3 057	3 431	<b>- 374</b>	14 096	12 450	20 356	<b>1 646</b>	1 272
1971	239 657	2 957	3 361	<b>- 404</b>	13 813	13 023	20 978	<b>790</b>	386
1972	240 043	2 505	3 344	<b>- 839</b>	12 550	13 696	20 224	<b>-1 146</b>	-1 985
1973	238 058	2 206	3 357	<b>-1 151</b>	12 486	13 769	22 024	<b>-1 283</b>	-2 434
1974	235 624	2 246	3 351	<b>-1 105</b>	11 847	12 516	22 793	<b>- 669</b>	-1 774
1975	233 850	2 170	3 279	<b>-1 109</b>	11 051	12 226	21 737	<b>-1 175</b>	-2 284
1976	231 566	2 138	3 380	<b>-1 242</b>	11 035	11 828	20 841	<b>- 793</b>	-2 035
1977	229 531	1 912	3 383	<b>-1 471</b>	11 569	12 379	21 677	<b>- 810</b>	-2 281
1978	227 250	1 820	3 272	<b>-1 452</b>	10 513	11 484	19 561	<b>- 971</b>	-2 423
1979	224 827	1 900	3 288	<b>-1 388</b>	10 349	11 643	19 291	<b>-1 294</b>	-2 682
1980	222 145	1 978	3 176	<b>-1 198</b>	11 297	12 300	20 150	<b>-1 003</b>	-2 201
1981	219 944	1 949	3 350	<b>-1 401</b>	10 989	11 180	18 385	<b>- 191</b>	-1 592
1982	218 352	1 938	3 258	<b>-1 320</b>	9 883	11 220	17 161	<b>-1 337</b>	-2 657
1983	215 695	1 797	3 130	<b>-1 333</b>	10 082	11 002	18 677	<b>- 920</b>	-2 253
1984	213 442	1 736	3 145	<b>-1 409</b>	9 883	12 285	20 194	<b>-2 402</b>	-3 811
1985	209 631	1 782	3 107	<b>-1 325</b>	10 044	10 026	20 820	<b>18</b>	-1 307
1986	208 324	1 828	3 002	<b>-1 174</b>	8 807	8 250	20 462	<b>557</b>	- 617
1987	207 707	1 971	2 974	<b>-1 003</b>	8 966	8 464	18 319	<b>502</b>	- 501
1988	210 694	2 046	2 920	<b>- 874</b>	10 723	9 209	17 548	<b>1 514</b>	640
1989	211 334	2 128	2 952	<b>- 824</b>	13 540	10 203	16 116	<b>3 337</b>	2 513
1990	213 847	2 236	2 938	<b>- 702</b>	13 081	10 447	15 006	<b>2 634</b>	1 932
1991	215 779	2 276	2 945	<b>- 669</b>	10 528	8 902	13 967	<b>1 626</b>	957
1992	216 736	2 275	2 936	<b>- 661</b>	10 492	8 828	13 525	<b>1 664</b>	1 003
1993	217 739	2 245	2 998	<b>- 753</b>	10 488	10 130	15 331	<b>358</b>	- 395
1994	217 344	2 105	2 925	<b>- 820</b>	10 395	10 845	15 744	<b>- 450</b>	-1 270
1995	216 074	2 079	2 928	<b>- 849</b>	11 808	11 109	18 975	<b>699</b>	- 150
1996	215 924	2 163	2 954	<b>- 791</b>	11 548	11 817	19 391	<b>- 269</b>	-1 060
1997	214 864	2 200	2 776	<b>- 576</b>	12 063	11 644	21 424	<b>419</b>	- 157
1998	217 430	2 048	2 697	<b>- 649</b>	12 975	13 857	21 201	<b>- 882</b>	-1 531
1999	215 954	2 005	2 677	<b>- 672</b>	13 233	13 262	21 921	<b>- 29</b>	- 701
2000	215 327	2 075	2 642	<b>- 567</b>	13 085	12 654	20 160	<b>431</b>	- 136
2001	215 267	1 881	2 525	<b>- 644</b>	13 847	13 091	19 013	<b>756</b>	112
2002	215 330	1 861	2 475	<b>- 614</b>	13 844	13 278	19 650	<b>566</b>	- 48
2003	215 165	1 820	2 568	<b>- 748</b>	13 036	12 931	19 623	<b>105</b>	- 643
2004	214 338	1 816	2 518	<b>- 702</b>	12 798	12 630	19 972	<b>168</b>	- 534
2005	213 804	1 763	2 431	<b>- 668</b>	12 757	11 859	19 141	<b>898</b>	230
2006	213 983	1 789	2 376	<b>- 587</b>	11 452	11 149	18 234	<b>303</b>	- 284
2007	213 651	1 778	2 430	<b>- 652</b>	10 872	10 006	17 748	<b>866</b>	214
2008	213 865								

Anmerk.: incl. Registerbereinigungen

Quelle : Hansestadt Lübeck, Abt. Statistik, auf Basis der jeweiligen Volkszählungen ( = kursiv ), ab 1998 auf Basis des Melderegisters



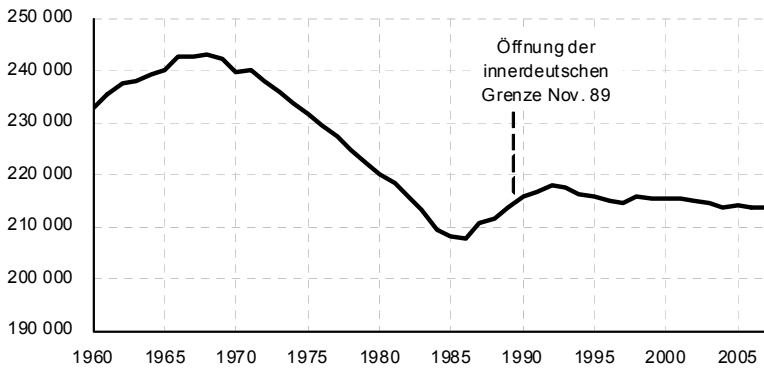

**Bevölkerungs-  
entwicklung  
1960-2007**

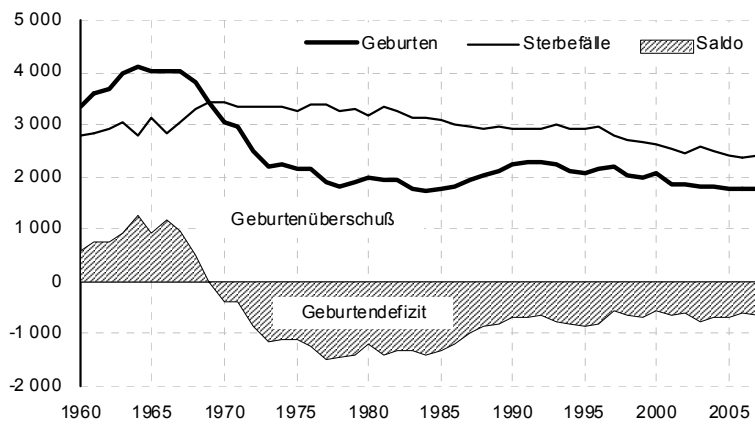

**Natürliche  
Bevölkerungs-  
bewegung  
1960 - 2007**

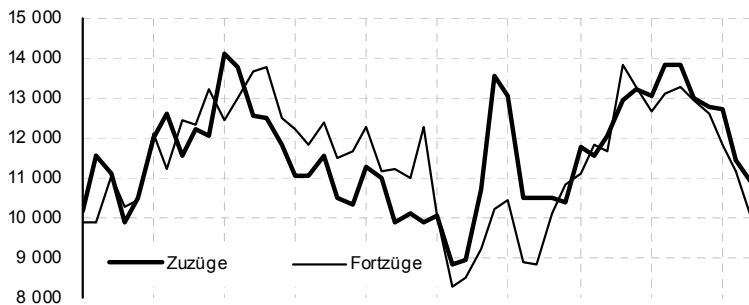

**Wanderungen  
1960 - 2007**

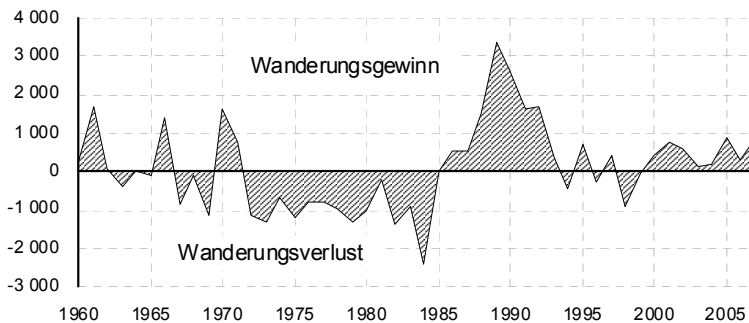

## 2 Bevölkerung

### 231 Bevölkerungsentwicklung 1995 - 2007 nach Staatsangehörigkeit

Jahr	Bevölk. am am 1.1.	natürl. Bevölkerungsbewegung			Wanderungen			Einb. + Reg. 1)	Gesamt- saldo *)
		Geburten	Sterbefälle	Saldo	Zuzüge	Fortzüge	Saldo		
Einwohner insgesamt									
1995	218 596	2 079	2 928	- 849	11 808	11 109	699	x	- 53
1996	218 543	2 163	2 954	- 791	11 548	11 817	- 269	x	- 998
1997	217 545	2 200	2 776	- 576	12 063	11 644	419	x	- 115
1998	217 430	2 048	2 697	- 649	12 975	13 857	- 882	x	-1 476
1999	215 954	2 005	2 677	- 672	13 233	13 262	- 29	x	- 627
2000	215 327	2 075	2 642	- 567	13 085	12 654	431	x	- 60
2001	215 267	1 881	2 525	- 644	13 847	13 091	756	x	63
2002	215 330	1 861	2 475	- 614	13 844	12 641	1 203	x	- 165
2003	215 165	1 820	2 568	- 748	13 036	12 931	105	x	- 827
2004	214 338	1 816	2 518	- 702	12 798	12 925	- 127	x	- 534
2005	213 804	1 763	2 413	- 650	12 757	11 859	898	x	179
2006	213 983	1 789	2 376	- 587	11 452	11 149	303	x	- 332
2007	213 651	1 778	2 430	- 652	...	...	...	...	...
mit deutscher Staatsangehörigkeit									
1995	199 498	1 792	2 886	-1 094	8 194	8 708	- 514	483	-1 125
1996	198 373	1 891	2 906	-1 015	8 250	8 971	- 721	502	-1 234
1997	197 139	1 906	2 714	- 808	8 503	8 837	- 334	444	- 698
1998	196 441	1 777	2 642	- 865	8 781	9 905	-1 124	543	-1 446
1999	194 995	1 752	2 621	- 869	9 064	9 367	- 303	1 805	633
2000	195 628	1 810	2 597	- 787	9 062	9 318	- 256	1 042	- 1
2001	195 627	1 691	2 473	- 782	9 236	9 074	162	1 763	1 143
2002	196 770	1 642	2 424	- 782	9 373	9 330	43	987	248
2003	197 018	1 681	2 522	- 841	9 370	9 591	- 221	779	- 283
2004	196 735	1 666	2 468	- 802	9 480	9 780	- 300	1 084	- 18
2005	196 717	1 647	2 367	- 720	9 423	9 224	199	476	- 45
2006	196 672	1 660	2 334	- 674	9 142	8 744	398	677	401
2007	197 073	1 656	2 375	- 719	...	...	...	...	...
mit nichtdeutscher Staatsangehörigkeit									
1995	19 098	287	42	245	3 614	2 401	1 213	- 386	1 072
1996	20 170	272	48	224	3 298	2 846	452	- 440	236
1997	20 406	294	62	232	3 560	2 807	753	- 402	583
1998	20 989	271	55	216	4 194	3 952	242	- 488	- 30
1999	20 959	253	56	197	4 169	3 895	274	-1 731	-1 260
2000	19 699	265	45	220	4 023	3 336	687	- 966	- 59
2001	19 640	190	52	138	4 611	4 017	594	-1 812	-1 080
2002	18 560	219	51	168	4 471	3 311	1 160	-1 741	- 413
2003	18 147	139	46	93	3 666	3 340	326	- 963	- 544
2004	17 603	150	50	100	3 318	3 145	173	- 789	- 516
2005	17 087	116	46	70	3 334	2 635	699	- 545	224
2006	17 311	129	42	87	2 310	2 405	- 95	- 725	- 733
2007	16 578	122	55	67	...	...	...	...	...
nichtdeutsche Einw. in %									
1995	8,7	13,8	1,4	x	30,6	21,6	x	x	x
1996	9,2	12,6	1,6	x	28,6	24,1	x	x	x
1997	9,4	13,4	2,2	x	29,5	24,1	x	x	x
1998	9,7	13,2	2,0	x	32,3	28,5	x	x	x
1999	9,7	12,6	2,1	x	31,5	29,4	x	x	x
2000	9,1	12,8	1,7	x	30,7	26,4	x	x	x
2001	9,1	10,1	2,1	x	33,3	30,7	x	x	x
2002	8,6	11,8	2,1	x	32,3	26,2	x	x	x
2003	8,4	7,6	1,8	x	28,1	25,8	x	x	x
2004	8,2	8,3	2,0	x	25,9	24,9	x	x	x
2005	8,0	6,6	3,0	x	26,1	25,9	x	x	x
2006	8,1	7,2	4,0	x	20,2	26,9	x	x	x
2007	7,8	6,9	5,0	x	...	...	...	...	...

\*) Saldo aus Einbürgerungen und Registerbereinigungen

Quelle: Hansestadt Lübeck, Bereich Logistik, Statistik und Wahlen

## Bevölkerungsstand

deutsche Staatsangehörigkeit am 01.01.

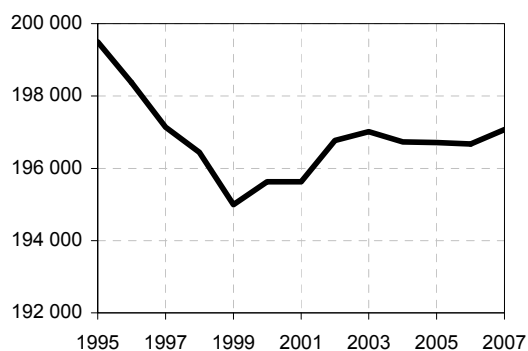

nichtdeutsche Staatsangehörigkeit am 01.01.

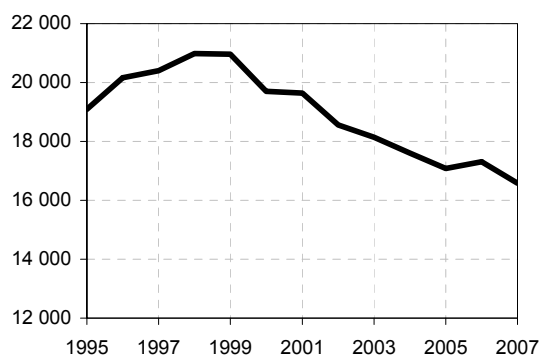

## Geburten und Sterbefälle

deutsche Staatsangehörigkeit

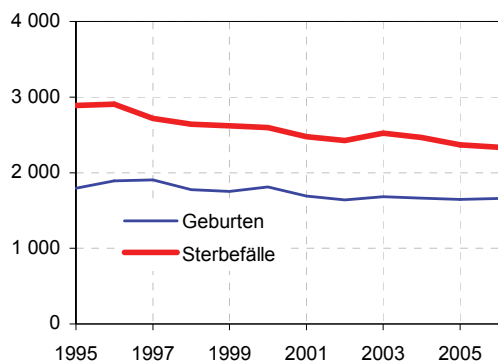

nichtdeutsche Staatsangehörigkeit

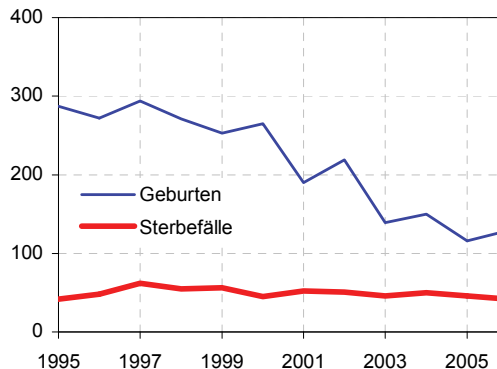

## Wanderungen

deutsche Staatsangehörigkeit

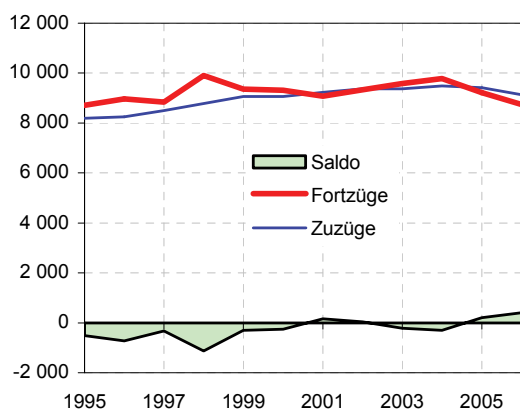

nichtdeutsche Staatsangehörigkeit

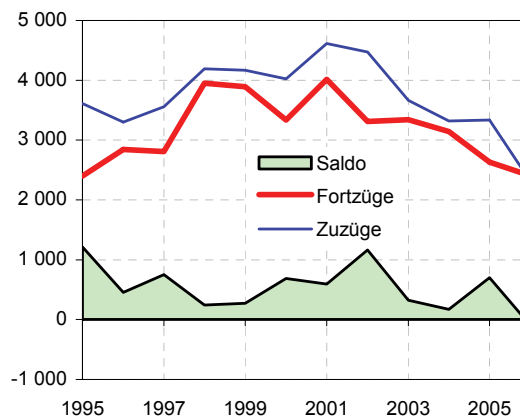

Graphiken: Hansestadt Lübeck, Bereich Logistik, Statistik und Wahlen

## 2 Bevölkerung

### 232 Bevölkerungsentwicklung 2007 nach Stadtbezirken

Kenn- ziffer	Stadtbezirk Stadtteil	Bevöl- kerung am 1.1. 2007	natürliche Bevölke- rungsbewegung			Wanderungen						Gesamt- bilanz incl. Fort- schrei- bungs- fehler	Bevöl- kerung am 31.12. 2007
			Ge- bur- ten	Ster- be- fälle	Sal- do	Zuzüge		Fortzüge		Um- züge innerh. Bez./ Stt.	Wan- de- rungs- saldo		
						über die Stadt- grenze	aus ande- ren Stadt- bez./-	über die Stadt- grenze	in ande- re Stadt- bez./- teilen				
<b>01 01</b>	<b>Innenstadt</b>	<b>13435</b>	<b>137</b>	<b>130</b>	<b>7</b>	<b>1520</b>	<b>1020</b>	<b>1116</b>	<b>1141</b>	<b>731</b>	<b>283</b>	<b>172</b>	<b>13607</b>
02 02	Hüxtertor	26489	201	247	-46	1 378	1290	1 252	1172	887	244	86	26575
02 09	Strecknitz	10074	99	55	44	578	480	373	463	138	222	590	10664
02 10	Blankensee	426	1	-	1	31	15	29	25	-	-8	-8	418
02 11	Wulfsdorf	451	6	3	3	11	15	10	26	4	-10	-9	442
02 12	Beidendorf	118	-	-	-	-	4	5	2	1	-3	-4	114
02 13	Krummesse	1063	6	1	5	35	20	34	41	1	-20	-2	1061
02 14	Kronsforde	513	7	3	4	9	19	12	23	-	-7	-3	510
02 15	Niederbüssau	631	2	7	-5	12	21	15	14	-	4	-	631
02 16	Vorrade	97	1	-	1	1	2	2	3	-	-2	-2	95
02 17	Schiereich.	572	1	4	-3	15	15	23	19	-	-12	-20	552
02 18	Oberbüssau	163	2	-	2	3	7	4	11	4	-5	-5	158
<b>02</b>	<b>St.Jürgen</b>	<b>40597</b>	<b>326</b>	<b>320</b>	<b>6</b>	<b>2073</b>	<b>1888</b>	<b>1759</b>	<b>1799</b>	<b>1035</b>	<b>403</b>	<b>623</b>	<b>41220</b>
03 19	Niendorf	1393	6	7	-1	36	36	53	42	15	-23	-21	1372
03 20	Reecke	100	-	1	-1	1	-	4	1	-	-4	-3	97
03 21	Alt-Moisl.	10143	112	91	21	333	481	346	508	333	-40	-82	10061
<b>03</b>	<b>Moising</b>	<b>11636</b>	<b>118</b>	<b>99</b>	<b>19</b>	<b>370</b>	<b>517</b>	<b>403</b>	<b>551</b>	<b>348</b>	<b>-67</b>	<b>-106</b>	<b>11530</b>
<b>04 22</b>	<b>Buntekuh</b>	<b>10706</b>	<b>117</b>	<b>112</b>	<b>5</b>	<b>326</b>	<b>536</b>	<b>373</b>	<b>588</b>	<b>361</b>	<b>-99</b>	<b>-124</b>	<b>10582</b>
<b>05 03</b>	<b>St.Lorenz S.</b>	<b>14937</b>	<b>144</b>	<b>130</b>	<b>14</b>	<b>1 041</b>	<b>1121</b>	<b>824</b>	<b>1226</b>	<b>503</b>	<b>112</b>	<b>77</b>	<b>15014</b>
06 04	Holstent.-N.	20421	190	169	21	1 330	1314	1 129	1349	844	166	109	20530
06 05	Falk./Vorw.	10734	121	117	4	335	599	434	518	241	-18	-71	10663
06 23	Gr.Steinrade	3239	37	91	-54	90	122	88	144	29	-20	-22	3217
06 24	Dornbreite *)	7595	59	78	-19	742	372	810	340	129	-36	-90	7505
<b>06</b>	<b>St.Lorenz N.</b>	<b>41989</b>	<b>407</b>	<b>455</b>	<b>-48</b>	<b>2497</b>	<b>2407</b>	<b>2461</b>	<b>2351</b>	<b>1243</b>	<b>92</b>	<b>-74</b>	<b>41915</b>
07 06	Burgtor	7550	47	146	-99	313	465	302	376	92	100	89	7639
07 07	Marii/Brand.	20439	153	248	-95	898	1225	857	1115	734	151	27	20466
07 08	Eichholz	7768	60	139	-79	256	442	232	449	186	17	-92	7676
07 25	Karlshof	6181	42	77	-35	213	247	186	204	88	70	14	6195
<b>07</b>	<b>St.Gertrud</b>	<b>41938</b>	<b>302</b>	<b>610</b>	<b>-308</b>	<b>1680</b>	<b>2379</b>	<b>1577</b>	<b>2144</b>	<b>1100</b>	<b>338</b>	<b>38</b>	<b>41976</b>
<b>08 26</b>	<b>Schlutup</b>	<b>5742</b>	<b>50</b>	<b>85</b>	<b>-35</b>	<b>210</b>	<b>242</b>	<b>178</b>	<b>215</b>	<b>206</b>	<b>59</b>	<b>16</b>	<b>5758</b>
09 27	Dänischb.	4404	26	32	-6	122	133	132	181	52	-58	-70	4334
09 28	Herrenwyk	4141	38	64	-26	132	189	129	223	107	-31	-68	4073
09 29	Alt-Kücknitz	10023	81	136	-55	257	392	278	449	461	-78	-177	9846
09 30	Pöppendorf	198	-	4	-4	4	7	0	-	-	11	-1	197
<b>09</b>	<b>Kücknitz</b>	<b>18766</b>	<b>145</b>	<b>236</b>	<b>-91</b>	<b>515</b>	<b>721</b>	<b>539</b>	<b>853</b>	<b>620</b>	<b>-156</b>	<b>-316</b>	<b>18450</b>
10 31	Ivendorf	272	-	-	-	1	9	4	9	-	-3	-1	271
10 32	Alt.-Travem.	11815	30	184	-154	496	254	394	210	411	146	-30	11785
10 33	Priwall	1513	-	68	-68	130	57	65	65	25	57	11	1524
10 34	Teutendorf	122	1	1	-	4	2	3	5	-	-2	-3	119
10 35	Brodten	113	1	-	1	9	7	7	7	1	2	1	114
<b>10</b>	<b>Travemünde</b>	<b>13835</b>	<b>32</b>	<b>253</b>	<b>-221</b>	<b>640</b>	<b>329</b>	<b>473</b>	<b>296</b>	<b>437</b>	<b>200</b>	<b>-22</b>	<b>13813</b>
	Fortschreibungsfehler	-	-	-	-	-	4	303	4	-	-303	-303	-
	<b>Hansestadt Lübeck</b>	<b>213651</b>	<b>1778</b>	<b>2430</b>	<b>-652</b>	<b>10872</b>	<b>11164</b>	<b>10006</b>	<b>11164</b>	<b>6584</b>	<b>866</b>	<b>214</b>	<b>213865</b>

Quelle: Hansestadt Lübeck, Abt. Statistik

## 233 Geburten nach dem Alter der Mutter, 1990 und 2007 im Vergleich

Alter der Mutter in Jahren	insg.	deutsch	nicht- deutsch	insg.	deutsch	nicht- deutsch
	1990			2007		
unter 16	2	2	0	3	3	0
16	5	3	2	3	3	0
17	13	7	6	6	6	0
18	19	12	7	17	14	3
19	60	38	22	34	33	1
20	58	44	14	35	33	2
21	84	69	15	58	47	11
22	114	91	23	69	63	6
23	151	133	18	73	56	17
24	163	143	20	67	64	3
25	173	155	18	89	81	8
26	207	194	13	87	84	3
27	188	174	14	100	91	9
28	169	160	9	102	95	7
29	163	155	8	112	101	11
30	118	114	4	99	91	8
31	114	111	3	94	92	2
32	99	91	8	98	93	5
33	76	69	7	108	104	4
34	49	46	3	78	74	4
35	64	59	5	111	109	2
36	55	47	8	93	89	4
37	31	26	5	73	65	8
38	26	26	0	47	44	3
39	12	9	3	40	40	0
40	16	15	1	20	19	1
41	3	1	2	26	26	0
42	4	4	0	13	13	0
43	2	2	0	10	10	0
44 und älter	1	1	0	13	13	0
insg.	2239	2001	238	1778	1656	122

Quelle: Hansestadt Lübeck, Abt. Statistik

Geburten nach dem Alter der Mutter - deutsch \*)

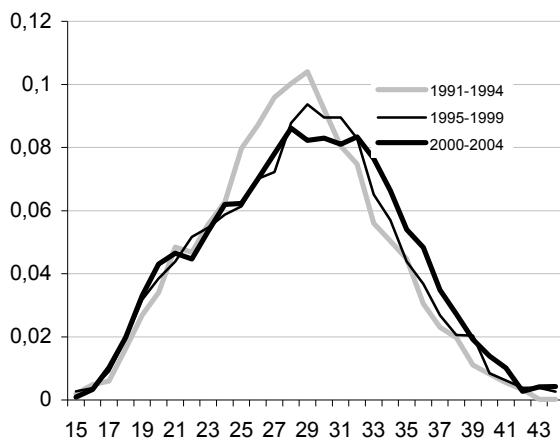

Geburten nach dem Alter der Mutter - nichtdeutsch \*)

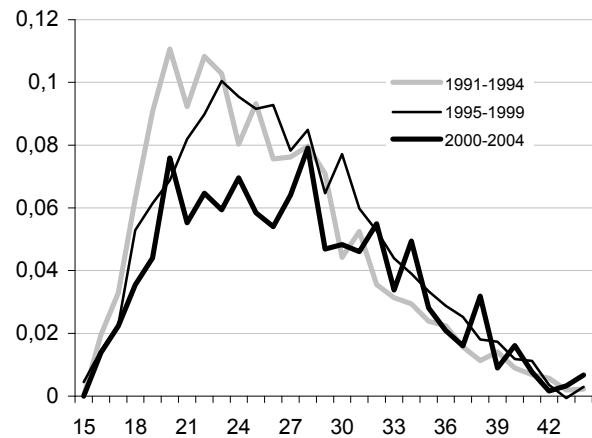

\*) jährliche Geburtenzahl pro Frau des entsprechenden Alters

**234 Geburten 1985 - 2007 nach ausgewählten Merkmalen**

Jahr	Lebendgeborene		und zwar					
	Anzahl	je 1 000 Einw.	männlich		nichtehelich		Ausländer(innen)	
			Anzahl	auf 100 Mädchen	Anzahl	% von Sp. 1	Anzahl	% von Sp. 1
	1	2	3	4	5	6	8	9
1985	1 782	8,6	922	107	307	17,2	153	8,6
1986	1 828	8,8	937	105	305	16,7	161	8,8
1987	1 971	9,4	988	101	333	16,9	195	9,9
1988	2 046	9,7	1 086	113	344	16,8	203	9,9
1989	2 128	10,0	1 069	101	355	16,7	189	8,9
1990	2 236	10,4	1 133	103	413	18,5	243	10,9
1991	2 276	10,5	1 177	107	439	19,3	235	10,3
1992	2 275	10,4	1 111	95	427	18,8	247	10,9
1993	2 245	10,3	1 164	108	437	19,5	259	11,5
1994	2 105	9,7	1 097	109	431	20,5	235	11,2
1995	2 079	9,6	1 064	105	435	20,9	287	13,8
1996	2 163	10,1	1 100	103	464	21,5	272	12,6
1997	2 200	10,2	1 112	102	516	23,5	294	13,4
1998	2 048	9,5	1 045	104	531	25,9	271	13,2
1999	2 005	9,3	993	98	622	31,0	253	12,6
2000	2 075	9,6	1 052	103	632	30,5	265	12,8
2001	1 881	8,7	944	101	609	32,4	190	10,1
2002	1 861	8,6	934	101	591	31,8	219	11,8
2003	1 820	8,5	971	114	587	32,3	139	7,6
2004	1 816	8,5	916	102	635	35,0	150	8,3
2005	1 763	8,2	910	107	637	36,1	116	6,6
2006	1 789	8,4	920	106	677	37,8	131	7,3
2007	1 778	8,3	880	98	657	37,0	122	6,9

Quelle : Hansestadt Lübeck, Bereich Logistik, Statistik und Wahlen

**235 Sterbefälle 1985 - 2007 nach ausgewählten Merkmalen**

Jahr	Gestorbene		und zwar			
	Anzahl	je 1000 Einw.	Ausländer(innen)		im 1. Lebensjahr	
			Anzahl	in % von Sp. 1	Anzahl	auf 1 000 Lebendgeb.
	1	2	3	4	5	6
1985	3 107	14,9	30	1,0	15	8,4
1986	3 002	14,5	17	0,6	17	9,3
1987	2 974	14,1	24	0,8	15	7,6
1988	2 920	13,8	22	0,8	14	6,8
1989	2 952	13,8	26	0,9	16	7,5
1990	2 938	13,6	37	1,3	11	4,9
1991	2 945	13,6	32	1,1	8	3,5
1992	2 936	13,5	43	1,5	16	7,0
1993	2 998	13,8	50	1,7	11	4,9
1994	2 925	13,5	45	1,5	18	8,6
1995	2 928	13,6	42	1,4	11	5,3
1996	2 954	13,7	48	1,6	6	2,8
1997	2 776	12,9	62	2,2	9	4,1
1998	2 697	12,5	55	2,0	7	3,4
1999	2 677	12,4	56	2,1	4	2,0
2000	2 642	12,3	45	1,7	12	5,8
2001	2 525	11,7	52	2,1	7	3,7
2002	2 475	11,5	51	2,1	9	4,8
2003	2 568	12,0	46	1,8	6	3,3
2004	2 518	11,8	50	2,0	6	3,3
2005	2 431	11,4	46	1,9	3	1,7
2006	2 376	11,1	42	1,8	3	1,7
2007	2 430	11,4	55	2,3	0	0,0

Quelle: Hansestadt Lübeck, Bereich Logistik, Statistik und Wahlen

## 236 Sterbefälle 2007 nach Altersgruppen

Altersgruppe	deutsch			nichtdeutsch			insg.
	männlich	weiblich	zus.	männlich	weiblich	zus.	
unter 1	0	0	0	0	0	0	0
01-05	2	1	3	0	0	0	3
06-09	0	0	0	0	0	0	0
10-14	0	0	0	0	0	0	0
15-19	2	0	2	0	0	0	2
20-24	3	1	4	0	0	0	4
25-29	1	0	1	1	0	1	2
30-34	1	1	2	1	0	1	3
35-39	9	3	12	2	0	2	14
40-44	16	10	26	0	1	1	27
45-49	37	10	47	0	2	2	49
50-54	33	22	55	0	1	1	56
55-59	57	29	86	0	1	1	87
60-64	88	35	123	1	2	3	126
65-69	134	59	193	1	3	4	197
70-74	151	77	228	12	3	15	243
75-79	162	125	287	3	4	7	294
80-84	169	249	418	3	4	7	425
85-89	139	301	440	1	1	2	442
90-94	53	217	270	0	4	4	274
95 u.ä.	29	149	178	2	2	4	182
<b>zus.</b>	<b>1086</b>	<b>1289</b>	<b>2375</b>	<b>27</b>	<b>28</b>	<b>55</b>	<b>2430</b>

Quelle: Hansestadt Lübeck, Bereich Logistik, Statistik und Wahlen

## 237 Eheschließungen 1985 - 2007 nach dem bisherigen Familienstand

Jahr	Eheschließungen insg.	davon		wiederholte Ehen schlossen							
		erste	wiederholte	ledige Männer mit		verwitwete Männer mit			geschiedene Männer mit		
				Witwen	geschied.	ledigen	Witwen	geschied.	ledigen	Witwen	geschied.
		Ehen		wen	Frauen	Frauen	wen	Frauen	Frauen	wen	Frauen
1985	1 413	930	483	3	112	12	10	30	139	7	170
1986	1 444	954	490	6	144	7	7	26	135	5	160
1987	1 492	981	511	3	147	10	11	23	142	8	167
1988	1 500	1 004	496	12	123	11	6	33	143	6	162
1989	1 547	1 033	514	4	138	11	10	12	155	9	175
1990	1 634	1 121	513	6	140	9	10	27	149	10	162
1991	1 617	1 075	542	2	152	11	6	24	153	8	186
1992	1 533	1 007	526	5	148	12	7	22	133	8	191
1993	1 538	1 009	529	4	149	3	5	12	156	12	188
1994	1 488	958	530	8	158	8	11	26	138	10	171
1995	1 467	957	510	9	151	6	7	20	140	9	168
1996	1 354	864	490	7	138	9	5	27	141	9	154
1997	1 277	846	431	6	124	6	6	19	112	8	150
1998	1 339	849	490	6	128	8	4	13	129	12	190
1999	1 361	831	530	4	153	9	7	26	141	11	179
2000	1 360	835	525	18	122	15	4	20	157	9	180
2001	1 246	768	478	2	136	6	5	16	119	9	185
2002	1 254	766	488	3	124	5	4	26	138	7	181
2003	1 165	695	470	5	134	7	1	16	115	7	185
2004	1 145	695	450	4	126	5	2	13	124	6	170
2005	1 132	646	486	5	145	5	1	11	134	8	177
2006	1 045	627	418	4	114	1	1	17	127	5	149
2007	1 065	667	398	2	93	4	3	18	112	9	157

Quelle : Hansestadt Lübeck, Bereich Logistik, Statistik und Wahlen

**238 Eheschließungen 1985 - 2007 nach der Staatsangehörigkeit der Ehepartner**

Jahr	Insg.	Zwischen Deutschen		von oder mit Ausländern							
				zusammen		beide Ehepartner Ausländer(innen)		Frau: Deutsche Mann: Ausländer		Mann: Deutscher Frau: Ausländerin	
		Anzahl	Anzahl	%v.Sp.1	Anzahl	%v.Sp.1	Anzahl	%v.Sp.4	Anzahl	%v.Sp.4	Anzahl
1	2	3	4	5	6	7	8	9	10	11	
1985	1 413	1 327	93,9	86	6,1	9	10,5	45	52,3	32	37,2
1986	1 444	1 356	93,9	88	6,1	12	13,6	43	48,9	33	37,5
1987	1 492	1 396	93,6	96	6,4	10	10,4	50	52,1	36	37,5
1988	1 500	1 401	93,4	99	6,6	9	9,1	47	47,5	43	43,4
1989	1 547	1 411	91,2	136	8,8	18	13,2	67	49,3	51	37,5
1990	1 634	1 483	90,8	151	9,2	12	7,9	68	45,0	71	47,0
1991	1 617	1 481	91,6	136	8,4	11	8,1	62	45,6	63	46,3
1992	1 533	1 389	90,6	144	9,4	8	5,6	78	54,2	58	40,3
1993	1 538	1 346	87,5	192	12,5	18	9,4	83	43,2	91	47,4
1994	1 488	1 322	88,8	166	11,2	17	10,2	72	43,4	77	46,4
1995	1 467	1 274	86,8	193	13,2	15	7,8	83	43,0	95	49,2
1996	1 354	1 200	88,6	154	11,4	14	9,1	65	42,2	75	48,7
1997	1 277	1 101	86,2	176	13,8	16	9,1	77	43,8	83	47,2
1998	1 339	1 189	88,8	150	11,2	15	10,0	53	35,3	82	54,7
1999	1 361	1 199	88,1	162	11,9	15	9,3	56	34,6	91	56,2
2000	1 360	1 176	86,5	184	13,5	17	9,2	69	37,5	98	53,3
2001	1 246	1 058	84,9	188	15,1	25	13,3	68	36,2	95	50,5
2002	1 254	1 031	82,2	223	17,8	22	9,9	90	40,4	111	49,8
2003	1 165	948	81,4	217	18,6	13	6,0	95	43,8	109	50,2
2004	1 145	984	85,9	161	14,1	22	13,7	66	41,0	73	45,3
2005	1 132	981	86,7	151	13,3	25	16,6	49	32,5	77	51,0
2006	1 045	896	85,7	149	14,3	19	12,8	52	34,9	78	52,3
2007	1 065	945	88,7	120	11,3	12	10,0	47	39,2	61	50,8

Quelle : Hansestadt Lübeck, Bereich Logistik, Statistik und Wahlen

**239 Eheschließungen und Ehescheidungen 1990 - 2007**

Jahr	Eheschließungen		Ehescheidungen		
	insgesamt	auf 1000 Einw.	insgesamt	auf 1000 Einw.	auf 100 Eheschließungen
1990	1 634	7,6	511	2,4	31,3
1991	1 617	7,5	560	2,6	34,6
1992	1 533	7,0	596	2,7	38,9
1993	1 538	7,1	626	2,9	40,7
1994	1 488	6,9	569	2,6	38,2
1995	1 467	6,8	542	2,5	36,9
1996	1 354	6,3	564	2,6	41,7
1997	1 277	5,9	555	2,6	43,5
1998	1 339	6,2	611	2,8	45,6
1999	1 361	6,3	643	3,0	47,2
2000	1 360	6,3	645	3,0	47,4
2001	1 246	5,8	571	2,7	45,8
2002	1 254	5,8	652	3,0	52,0
2003	1 165	5,4	660	3,1	56,7
2004	1 145	5,4	606	2,8	52,9
2005	1 132	5,3	733	3,4	64,8
2006	1 045	4,9	634	3,0	60,7
2007	1 065	5,0	581	2,7	54,6

Quellen: Hansestadt Lübeck, Bereich Logistik, Statistik und Wahlen (Eheschließungen)  
Statistisches Amt für Hamburg und Schleswig-Holstein (Ehescheidungen), Stat. Ber. A II 2 - j



## 240 Beantragung der Ehescheidungen 1990 - 2007

Jahr	Ehescheidungen insg.	auf 1 000 Einw.	Das Verfahren wurde beantragt							
			vom Mann			von der Frau			von beiden	
			Anzahl	% v. Sp. 1	dar. mit Zu- stimmung d. Frau	Anzahl	% v. Sp. 1	dar. mit Zu- stimmung d. Mannes	Anzahl	% v. Sp. 1
			3	4	5	6	7	8	9	10
1990	511	2,4	174	34,1	163	303	59,3	279	34	6,7
1991	560	2,6	175	31,3	165	356	63,6	341	29	5,2
1992	596	2,7	211	35,4	196	360	60,4	345	25	4,2
1993	626	2,9	181	28,9	170	357	57,0	328	88	14,1
1994	569	2,6	148	26,0	141	287	50,4	274	134	23,6
1995	542	2,5	159	29,3	152	335	61,8	319	48	8,9
1996	564	2,6	173	30,7	169	363	64,4	346	28	5,0
1997	555	2,6	186	33,5	181	344	62,0	328	25	4,5
1998	611	2,8	197	32,2	188	398	65,1	382	16	2,6
1999	643	3,0	180	28,0	178	408	63,5	396	55	8,6
2000	645	3,0	200	31,0	191	412	63,9	397	33	5,1
2001	571	2,7	186	32,6	186	366	64,1	348	19	3,3
2002	652	3,0	227	34,8	218	400	61,3	394	25	3,8
2003	660	3,1	246	37,3	242	381	57,7	364	33	5,0
2004	606	2,8	241	39,8	234	341	56,3	324	24	4,0
2005	733	3,4	281	38,3	270	400	54,6	370	52	7,1
2006	634	3,0	227	35,8	212	353	55,7	321	54	8,5
2007	581	2,7	212	36,5	206	354	60,9	329	15	2,6

Quelle: Statistisches Amt für Hamburg und Schleswig-Holstein

## 241 Ehescheidungen 1994 - 2006 und davon betroffene minderjährige Kinder

Jahr	Ehescheidungen insg.	davon		Anzahl der betroffenen Kinder insgesamt
		ohne betroffene Kinder	mit betroffenen Kindern	
1994	569	266	303	447
1995	542	283	259	397
1996	564	273	291	448
1997	555	274	281	438
1998	611	306	305	462
1999	643	349	294	462
2000	645	387	258	394
2001	571	334	237	357
2002	652	410	242	388
2003	660	382	278	445
2004	606	321	285	427
2005	735	394	344	527
2006	634	320	314	469

Quelle: Statistisches Landesamt für Hamburg und Schleswig-Holstein, Stat. Ber. A II 2 -j

## 2 Bevölkerung

### 242 Wanderungen 2005 nach dem Alter

Altersgruppen	Zuzüge				Fortzüge				Saldo			
	Deutsche		Ausländer		Deutsche		Ausländer		Deutsche		Ausländer	
	männlich	weiblich	männlich	weiblich	männlich	weiblich	männlich	weiblich	männlich	weiblich	männlich	weiblich
01-05	178	159	45	46	272	234	37	32	-94	-75	8	14
06-09	138	141	46	55	154	170	35	43	-16	-29	11	12
10-14	115	126	53	46	145	114	46	24	-30	12	7	22
15-19	307	445	115	87	224	249	86	54	83	196	29	33
20-24	963	1134	380	266	744	895	250	139	219	239	130	127
25-29	817	721	471	231	807	884	396	166	10	-163	75	65
30-34	565	347	341	140	615	468	297	109	-50	-121	44	31
35-39	474	320	259	73	591	318	230	63	-117	2	29	10
40-44	376	250	187	71	382	287	185	60	-6	-37	2	11
45-49	258	198	148	45	247	170	137	31	11	28	11	14
50-54	159	133	55	41	163	117	40	30	-4	16	15	11
55-59	148	110	34	24	129	84	34	19	19	26	0	5
60-64	114	101	11	11	93	66	11	16	21	35	0	-5
65-69	99	95	11	9	82	78	17	10	17	17	-6	-1
70-74	53	68	7	10	47	41	7	11	6	27	0	-1
75-79	23	55	0	6	18	58	3	6	5	-3	-3	0
80-84	21	80	0	1	25	102	0	9	-4	-22	0	-8
85-89	11	37	0	0	12	72	1	0	-1	-35	-1	0
90-94	12	22	1	0	14	40	1	0	-2	-18	0	0
95-99	0	5	0	0	0	11	0	0	0	-6	0	0
100-	26	19	6	2	0	2	0	0	26	17	6	2
<b>insg.</b>	<b>4857</b>	<b>4566</b>	<b>2170</b>	<b>1164</b>	<b>4764</b>	<b>4460</b>	<b>1813</b>	<b>822</b>	<b>93</b>	<b>106</b>	<b>357</b>	<b>342</b>

Quelle: Hansestadt Lübeck, Abt. Statistik

### 243 Innerstädtische Umzüge 2005 nach Herkunfts- und Zielgebieten

von \ nach	nach											Summe	Summe (ohne Umzüge innerhalb des Stadtteils)
	01 - Innenstadt	02 - St. Jürgen	03 - Moisling	04 - Buntekuh	05 - St. Lorenz Süd	06 - St. Lorenz Nord	07 - St. Gertrud	08 - Schlutup	09 - Kücknitz	10 - Travemünde			
01 - Innenstadt	<b>733</b>	378	46	50	137	252	311	10	46	16	1979	1246	
02 - St. Jürgen	289	<b>1749</b>	71	71	156	312	496	33	59	42	3278	1529	
03 - Moisling	45	101	<b>412</b>	102	63	168	99	10	28	3	1031	619	
04 - Buntekuh	39	72	70	<b>262</b>	100	240	97	16	42	8	946	684	
05 - St. Lorenz Süd	138	242	68	93	<b>517</b>	415	214	7	36	15	1745	1228	
06 - St. Lorenz Nord	212	365	151	205	345	<b>1893</b>	392	48	127	37	3775	1882	
07 - St. Gertrud	239	484	70	76	193	412	<b>1870</b>	106	111	44	3605	1735	
08 - Schlutup	34	25	13	13	8	32	80	<b>229</b>	17	7	458	229	
09 - Kücknitz	45	86	22	14	49	136	127	29	<b>884</b>	61	1453	569	
10 - Travemünde	39	22	32	19	21	43	69	3	75	<b>548</b>	871	323	
Summe	1813	3524	955	905	1589	3903	3755	491	1425	781	19141	10044	
Summe (ohne Umzüge innerhalb des Stadtteils)	1080	1775	543	643	1072	2010	1885	262	541	233	10044	x	

Quelle: Hansestadt Lübeck, Abt. Statistik

## 244 Wanderungen 1996 - 2006 nach Bundesländern

Jahr	1996	1997	1998	1999	2000	2001	2002	2003	2004	2005	2006
<b>Zuzüge von ...</b>											
Schleswig-Holstein	4 389	4 490	4 495	4 496	4 280	4 391	4 239	4 109	4 365	4 327	4 244
Hamburg	559	574	642	637	696	691	666	696	758	736	659
Niedersachsen	603	709	716	718	802	855	882	814	893	893	788
Bremen	74	83	79	63	62	85	96	90	100	90	76
Nordrhein-Westfalen	498	563	505	484	576	570	606	687	584	566	559
Hessen	190	191	206	194	213	209	242	186	177	165	197
Rheinland-Pfalz	84	57	90	91	91	56	79	87	86	79	82
Baden-Württemberg	222	227	239	230	251	232	290	259	260	290	247
Bayern	228	179	192	226	213	234	285	237	222	200	301
Saarland	16	14	20	14	20	16	19	19	28	19	22
Berlin	202	237	235	212	238	193	231	220	272	288	280
Brandenburg	90	70	60	92	115	176	148	122	156	148	164
Mecklenburg-Vorp.	709	901	1 094	1 253	1 293	1 398	1 386	1 490	1 384	1 337	1 301
Sachsen	64	52	60	80	69	84	80	86	76	102	105
Sachsen-Anhalt	51	59	76	71	85	98	73	95	84	109	92
Thüringen	14	36	20	35	42	49	57	37	49	58	64
Ausland	2 842	2 935	3 489	3 540	3 235	3 756	3 618	2 831	2 383	2 458	1 451
Seefahrt/Unbekannt	713	686	757	797	804	754	847	971	921	892	820
<b>insgesamt</b>	<b>11 548</b>	<b>12 063</b>	<b>12 975</b>	<b>13 233</b>	<b>13 085</b>	<b>13 847</b>	<b>13 844</b>	<b>13 036</b>	<b>12 798</b>	<b>12 757</b>	<b>11 452</b>
<b>Fortzüge nach ...</b>											
Schleswig-Holstein	5 632	5 539	6 616	6 394	5 985	6 209	5 618	5 660	5 638	4 630	4 413
Hamburg	682	665	693	766	920	871	815	797	909	770	835
Niedersachsen	536	518	541	578	630	620	657	632	612	652	730
Bremen	67	49	72	62	81	91	82	128	95	86	90
Nordrhein-Westfalen	412	431	442	473	537	510	509	486	489	544	528
Hessen	169	171	186	209	162	165	201	229	185	182	153
Rheinland-Pfalz	80	61	49	71	83	68	89	77	87	91	71
Baden-Württemberg	229	240	276	278	269	299	318	261	249	255	241
Bayern	251	276	247	266	255	284	257	277	257	260	248
Saarland	16	23	18	13	12	10	18	11	14	24	20
Berlin	216	204	273	262	255	252	261	239	231	230	253
Brandenburg	108	74	69	71	47	64	62	53	75	80	90
Mecklenburg-Vorp.	1 108	1 194	1 379	1 234	1 030	1 025	1 068	998	1 057	1 123	829
Sachsen	129	50	44	45	65	68	64	62	61	47	82
Sachsen-Anhalt	36	36	27	41	36	34	46	37	42	51	35
Thüringen	16	20	28	21	25	36	18	22	41	34	35
Ausland	870	847	1 079	788	757	965	1 068	1 047	1 075	1 305	947
Seefahrt/Unbekannt	1 260	1 246	1 818	1 690	1 505	1 520	1 490	1 915	1 513	1 495	1 549
<b>insgesamt</b>	<b>11 817</b>	<b>11 644</b>	<b>13 857</b>	<b>13 262</b>	<b>12 654</b>	<b>13 091</b>	<b>12 641</b>	<b>12 931</b>	<b>12 630</b>	<b>11 859</b>	<b>11 149</b>
<b>Saldo</b>											
Schleswig-Holstein	-1 243	-1 049	-2 121	-1 898	-1 705	-1 818	-1 379	-1 551	-1 273	- 303	- 169
Hamburg	- 123	- 91	- 51	- 129	- 224	- 180	- 149	- 101	- 151	- 34	- 176
Niedersachsen	67	191	175	140	172	235	225	182	281	241	58
Bremen	7	34	7	1	- 19	- 6	14	- 38	5	4	- 14
Nordrhein-Westfalen	86	132	63	11	39	60	97	201	95	22	31
Hessen	21	20	20	- 15	51	44	41	- 43	- 8	- 17	44
Rheinland-Pfalz	4	- 4	41	20	8	- 12	- 10	10	- 1	- 12	11
Baden-Württemberg	- 7	- 13	- 37	- 48	- 18	- 67	- 28	- 2	11	35	6
Bayern	- 23	- 97	- 55	- 40	- 42	- 50	28	- 40	- 35	- 60	53
Saarland	-	- 9	2	1	8	6	1	8	14	- 5	2
Berlin	- 14	33	- 38	- 50	- 17	- 59	- 30	- 19	41	58	27
Brandenburg	- 18	- 4	- 9	21	68	112	86	69	81	68	74
Mecklenburg-Vorp.	- 399	- 293	- 285	19	263	373	318	492	327	214	472
Sachsen	- 65	2	16	35	4	16	16	24	15	55	23
Sachsen-Anhalt	15	23	49	30	49	64	27	58	42	58	57
Thüringen	- 2	16	- 8	14	17	13	39	15	8	24	29
Ausland	1 972	2 088	2 410	2 752	2 478	2 791	2 550	1 784	1 308	1 153	504
Seefahrt/Unbekannt	- 547	- 560	- 1 061	- 893	- 701	- 766	- 643	- 944	- 592	- 603	- 729
<b>insgesamt</b>	<b>- 269</b>	<b>419</b>	<b>- 882</b>	<b>- 29</b>	<b>431</b>	<b>756</b>	<b>1 203</b>	<b>105</b>	<b>168</b>	<b>898</b>	<b>303</b>

Quelle : Hansestadt Lübeck, Abt. Statistik

## 2 Bevölkerung

### 245 Wanderungen 2000 - 2006 nach ausgewählten Umlandgemeinden

lfd.Nr.	Gemeinde	Kreis	2000	2001	2002	2003	2004	2005	2006
<b>Zuzüge von ...</b>									
1	Groß Grönau	Hzgt Lauenburg	101	95	107	96	116	92	116
2	Groß Sarau	Hzgt Lauenburg	27	25	29	15	17	31	11
3	Gr. Schenkenberg	Hzgt Lauenburg	13	6	10	14	7	28	24
4	Krummesse	Hzgt Lauenburg	54	20	29	18	45	24	52
5	Bad Schwartau	Ostholstein	499	489	483	478	508	456	405
6	Ratekau	Ostholstein	252	279	269	297	278	260	233
7	Stockelsdorf	Ostholstein	449	481	473	440	436	475	428
8	Badendorf	Stormarn	11	32	29	30	13	20	10
9	Hamberge	Stormarn	25	31	59	29	31	28	40
10	Klein Wesenberg	Stormarn	11	21	19	17	8	22	8
11	Mönkhagen	Stormarn	12	16	13	21	16	9	13
Nahbereich insgesamt			<b>1 454</b>	<b>1 495</b>	<b>1 520</b>	<b>1 455</b>	<b>1 475</b>	<b>1 445</b>	<b>1 340</b>
12	Ahrensböök	Ostholstein	107	126	75	123	123	113	128
13	Scharbeutz	Ostholstein	155	121	122	109	142	127	114
14	Timmend. Strand	Ostholstein	146	112	136	98	110	142	118
15	Dassow	Nordwestmecklenburg	43	49	...	...	...	...	...
16	Lüdersdorf	Nordwestmecklenburg	204	194	17	4	2	1	3
17	Pötenitz	Nordwestmecklenburg	5	7	...	...	1	...	...
18	Selmsdorf	Nordwestmecklenburg	53	46	...	...	...	...	...
<b>Fortzüge nach ...</b>									
1	Groß Grönau	Hzgt Lauenburg	112	122	137	137	139	121	123
2	Groß Sarau	Hzgt Lauenburg	48	22	28	44	21	30	28
3	Gr. Schenkenberg	Hzgt Lauenburg	4	28	8	24	6	18	22
4	Krummesse	Hzgt Lauenburg	111	52	43	30	43	56	36
5	Bad Schwartau	Ostholstein	629	551	588	598	513	558	507
6	Ratekau	Ostholstein	316	311	356	360	316	298	254
7	Stockelsdorf	Ostholstein	493	521	539	601	604	494	527
8	Badendorf	Stormarn	34	36	25	43	25	20	26
9	Hamberge	Stormarn	58	88	67	61	55	45	66
10	Klein Wesenberg	Stormarn	19	26	18	31	24	20	21
11	Mönkhagen	Stormarn	29	21	17	25	28	23	7
Nahbereich insgesamt			<b>1 853</b>	<b>1 778</b>	<b>1 826</b>	<b>1 954</b>	<b>1 774</b>	<b>1 683</b>	<b>1 617</b>
12	Ahrensböök	Ostholstein	146	125	132	138	129	121	121
13	Scharbeutz	Ostholstein	153	167	140	148	132	131	103
14	Timmend. Strand	Ostholstein	103	85	70	108	113	117	121
15	Dassow	Nordwestmecklenburg	47	33	...	...	...	...	...
16	Lüdersdorf	Nordwestmecklenburg	292	307	...	...	...	...	...
17	Pötenitz	Nordwestmecklenburg	6	7	...	...	...	...	...
18	Selmsdorf	Nordwestmecklenburg	71	69	...	...	...	...	1
<b>Saldo</b>									
1	Groß Grönau	Hzgt Lauenburg	- 11	- 27	- 30	- 41	- 23	- 29	- 7
2	Groß Sarau	Hzgt Lauenburg	- 21	3	1	- 29	- 4	1	- 17
3	Gr. Schenkenberg	Hzgt Lauenburg	9	- 22	2	- 10	1	10	2
4	Krummesse	Hzgt Lauenburg	- 57	- 32	- 14	- 12	2	- 32	16
5	Bad Schwartau	Ostholstein	- 130	- 62	- 105	- 120	- 5	- 102	- 102
6	Ratekau	Ostholstein	- 64	- 32	- 87	- 63	- 38	- 38	- 21
7	Stockelsdorf	Ostholstein	- 44	- 40	- 66	- 161	- 168	- 19	- 99
8	Badendorf	Stormarn	- 23	- 4	4	- 13	- 12	0	- 16
9	Hamberge	Stormarn	- 33	- 57	- 8	- 32	- 24	- 17	- 26
10	Klein Wesenberg	Stormarn	- 8	- 5	1	- 14	- 16	2	- 13
11	Mönkhagen	Stormarn	- 17	- 5	- 4	- 4	- 12	- 14	6
Nahbereich insgesamt			<b>- 399</b>	<b>- 283</b>	<b>- 306</b>	<b>- 499</b>	<b>- 299</b>	<b>- 238</b>	<b>- 277</b>
12	Ahrensböök	Ostholstein	- 39	1	- 57	- 15	- 6	- 8	7
13	Scharbeutz	Ostholstein	2	- 46	- 18	- 39	10	- 4	11
14	Timmend. Strand	Ostholstein	43	27	66	- 10	- 3	25	- 3
15	Dassow	Nordwestmecklenburg	- 4	16	...	...	...	...	...
16	Lüdersdorf	Nordwestmecklenburg	- 88	- 113	...	...	...	...	3
17	Pötenitz	Nordwestmecklenburg	- 1	-	...	...	...	...	...
18	Selmsdorf	Nordwestmecklenburg	- 18	- 23	...	...	...	...	- 1

Quelle: Hansestadt Lübeck, Abt. Statistik

## 250 Die Gemeinden in der Region Lübeck 1990 - 2007

Gemeindenname	1990	2000	2006	2007	Gemeindenname	1990	2000	2006	2007
<b>Kreis Hzgt. Lauenburg</b>					<b>Kreis Nordwestmecklenburg</b>				
Albsfelde	60	59	54	59	Bernstorf	329	344	344	334
Bäk	695	768	842	836	Boltenhagen	2 306	2 511	2 514	2 542
Behlendorf	330	339	394	394	Börzow	603	742	753	741
Berkenthin	1 391	1 884	2 076	2 069	Bülow 3)	353	456	-	-
Bliestorf	489	646	695	671	Carlow	1 104	1 263	1 293	1 293
Buchholz	213	226	232	236	Damshagen	862	978	920	910
Düchelsdorf	133	148	153	150	Dassow, Stadt 2)	3 176	3 194	4 036	4 009
Einhaus	303	349	384	386	Demern 3)	307	293	-	-
Fredeburg	40	34	40	39	Elmenhorst 1)	790	726	-	-
Giesendorf	86	104	92	88	Grevesmühlen	11 487	11 080	10 945	10 971
Göldenitz	169	211	231	227	Grieben	202	166	172	171
Grinow	268	299	315	326	Groß Molzahn	283	349	342	368
Groß Disnack	88	93	85	89	Groß Rünz 4)	201	266	-	-
Groß Grönau	3 811	3 574	3 547	3 536	Groß Siemz	276	297	322	307
Groß Sarau	760	899	897	912	Groß Walmstorf 5)	468	499	-	-
Groß Schenkenberg	452	547	556	567	Hanshagen	388	432	410	403
Harmsdorf	269	225	263	282	Harkensee 2)	249	245	-	-
Kastorf	623	1 058	1 203	1 209	Hohenkirchen 5)	-	-	1 573	1 529
Klempau	551	539	623	610	Kalkhorst	1 373	1 335	1 918	1 896
Krummesse	1 474	1 494	1 512	1 503	Klütz 1)	3 522	3 275	3 164	3 094
Kulpin	181	250	239	234	Königsfeld 4)	-	-	994	1 013
Mechow	93	102	90	93	Köchelstorf b.Rehna	446	420	400	386
Niendorf b. Berkenthin	145	191	185	185	Lockwisch	270	351	380	396
Pogeez	360	395	381	384	Löwitz 3)	202	176	-	-
Ratzeburg	12 181	13 160	13 837	13 820	Lüdersdorf	1 664	4 533	5 042	5 102
Römnitz	47	71	61	69	Mallentin	875	828	755	734
Rondeshagen	683	796	854	847	Menzendorf	247	270	269	272
Schmilau	567	604	611	616	Moor-Rolofshagen	522	589	539	522
Siebenbäumen	512	628	688	678	Nesow	259	271	259	263
Sierksrade	293	294	307	305	Niendorf	272	324	319	304
Ziethen	776	893	995	1 001	Papenhusen	298	342	323	324
zusammen	28 043	30 880	32 442	32 421	Plüschow	575	576	530	530
<b>Kreis Ostholstein</b>					<b>Kreis Segeberg</b>				
Ahrensböök	7 192	8 369	8 629	8 533	Geschendorf	424	478	558	546
Bad Schwartau	20 224	20 098	19 794	19 714	Pronstorf	1 211	1 589	1 717	1 708
Neustadt	14 779	15 915	16 471	16 436	Strukdorf	292	274	258	250
Ratekau	14 406	15 371	15 750	15 743	Westerrade	436	507	489	490
Scharbeutz	10 378	11 442	11 862	11 779	zusammen	2 363	2 848	3 022	2 994
Sierksdorf	1 416	1 427	1 579	1 578	<b>Kreis Stormarn</b>				
Stockelsdorf	14 940	16 277	16 506	16 663	Badendorf	730	790	793	805
Süsel	4 528	5 130	5 432	5 422	Barnitz	714	794	826	831
Timmendorfer Strand	8 439	8 935	9 034	8 991	Feldhorst	452	602	597	598
zusammen	96 302	102 964	105 057	104 859	Hamberge	1 067	1 286	1 369	1 373
<b>Kreis Segeberg</b>					<b>Kreis Nordwestmecklenburg</b>				
Geschendorf	424	478	558	546	Bernstorf	329	344	344	334
Pronstorf	1 211	1 589	1 717	1 708	Boltenhagen	2 306	2 511	2 514	2 542
Strukdorf	292	274	258	250	Börzow	603	742	753	741
Westerrade	436	507	489	490	Bülow 3)	353	456	-	-
zusammen	2 363	2 848	3 022	2 994	Carlow	1 104	1 263	1 293	1 293
<b>Kreis Stormarn</b>					<b>Kreis Segeberg</b>				
Badendorf	730	790	793	805	Geschendorf	424	478	558	546
Barnitz	714	794	826	831	Pronstorf	1 211	1 589	1 717	1 708
Feldhorst	452	602	597	598	Strukdorf	292	274	258	250
Hamberge	1 067	1 286	1 369	1 373	Westerrade	436	507	489	490
Heidekamp	330	476	471	466	zusammen	2 363	2 848	3 022	2 994
Heilshoop	526	608	596	591	<b>Kreis Stormarn</b>				
Klein Wesenberg	592	739	768	761	Badendorf	730	790	793	805
Mönkhagen	523	636	641	643	Barnitz	714	794	826	831
Rehhorst	596	691	710	714	Feldhorst	452	602	597	598
Reinfield (Holstein)	7 270	8 398	8 471	8 467	Hamberge	1 067	1 286	1 369	1 373
Wesenberg	647	895	1 152	1 194	Heidekamp	330	476	471	466
Westerau	698	805	808	782	Heilshoop	526	608	596	591
Zarpen	1 454	1 557	1 551	1 519	Klein Wesenberg	592	739	768	761
zusammen	15 599	18 277	18 753	18 744	Mönkhagen	523	636	641	643
<b>westl. Gemeinden</b>					<b>Kreis Nordwestmecklenburg</b>				
westl. Gemeinden	142 307	154 969	159 274	159 018	Bernstorf	329	344	344	334
<b>Quelle:</b>					<b>Kreis Segeberg</b>				
Statist. Amt für Hamburg u. Schl.-Holst. sowie Statist. Landesamt Meckl.-Vorp., jeweils Stat. Ber. A I 2-j					Geschendorf				
					Pronstorf				
					Strukdorf				
					Westerrade				
					zusammen				
					Lübeck				
					Umland insg.				
					Region Lübeck				
					insg.				
					(incl. Hansestadt				
					Lübeck)				
					<b>Gebietsänderungen zum 1.1.2004</b>				
					1) Zusamml. v. Kalkhorst u. Elmschenhagen zu Kalkhorst				
					<b>Gebietsänderungen am 13.06.2004:</b>				
					2) Auflösung und Eingemeindung der Gemeinden Harkensee				
					3) Auflösung und Eingemeindung der Gemeinde Löwitz nach				
					4) Auflösung der Gemeinden Bülow, Demern und Groß Rümz				
					Neubildung der Gemeinde Königsfeld				
					<b>Gebietsänderungen in 2005</b>				
					5) Zusammenlegung von Gramkow und Groß Walmsdorf zu				
					Hohenkirchen				

Quelle: Statist. Amt für Hamburg u. Schl.-Holst. sowie Statist. Landesamt Meckl.-Vorp., jeweils Stat. Ber. A I 2-j

## 2 Bevölkerung

### Die Region Lübeck

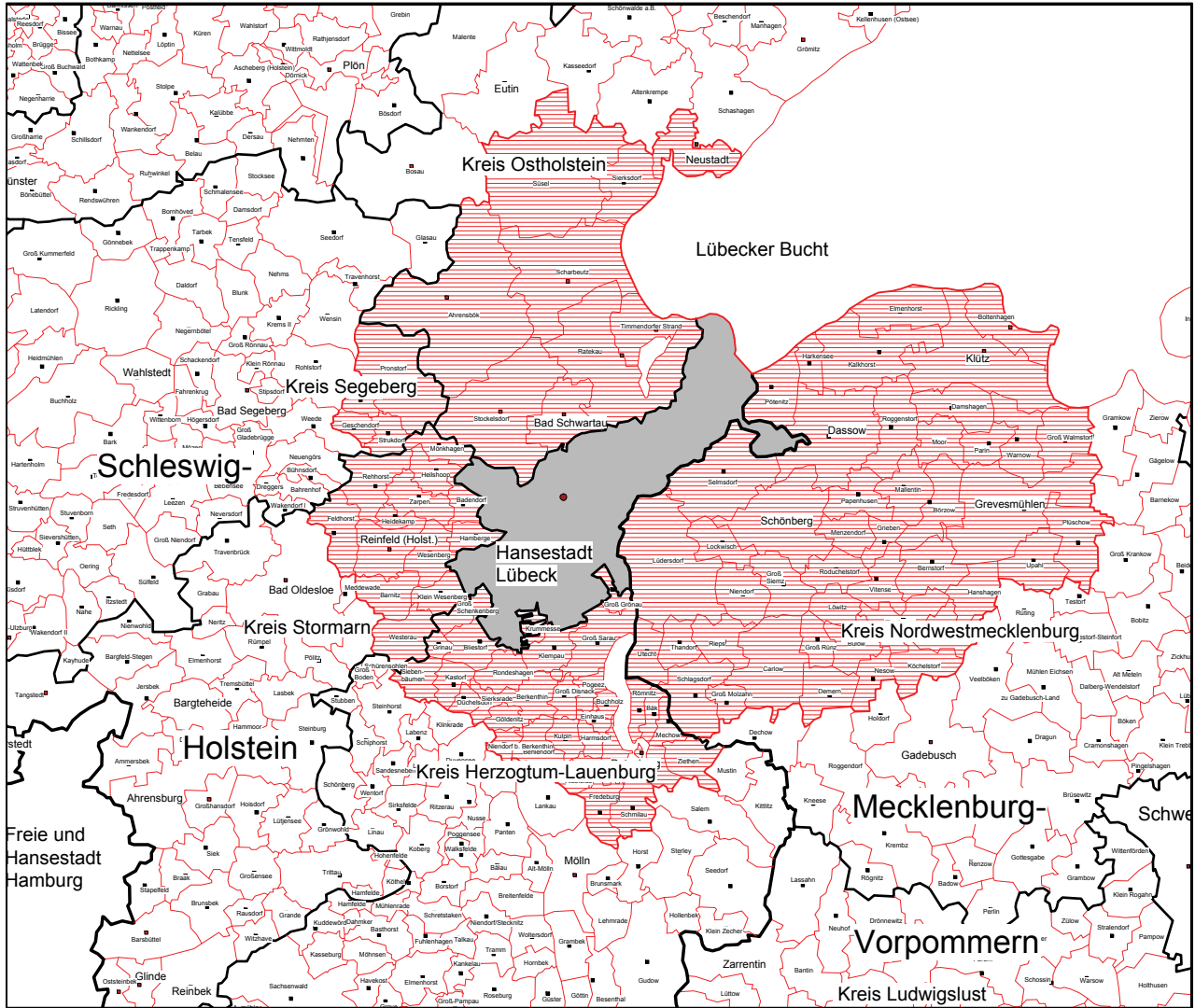

Kartographie: Abt. Statistik

Kapitel 3

## **3 Wirtschaft und Arbeitsmarkt**

Beschäftigte  
Arbeitsmarkt  
Bruttowertschöpfung  
Landwirtschaft und Fischerei  
Produzierendes Gewerbe





## Beschäftigte

### 301 Erwerbstätige 1982-2005

Jahr	Erwerbs-tätige	Land- und Forst-wirtschaft	Produzierendes Gewerbe			Dienstleistungsbereiche			
			insg.	darunter		insg.	davon		
				Verar-beitendes Gewerbe	Bauge-werbe		Handel, Gastgewerbe und Verkehr	Finanzierung, Vermietung und Unternehmens-dienstleister	Öffentliche und private Dienstleister
1992	116 277	791	31 329	.	.	84 157	.	.	.
1994	113 338	760	28 933	.	.	83 645	.	.	.
1995	113 124	757	28 508	.	.	83 859	.	.	.
1996	113 518	693	27 175	19 436	6 590	85 650	33 999	15 588	36 063
1997	111 479	700	25 755	18 508	6 124	85 024	33 379	15 474	36 171
1998	112 135	715	25 156	18 079	6 000	86 264	33 497	15 757	37 010
1999	113 983	688	24 637	17 728	5 851	88 658	33 721	17 372	37 565
2000	114 727	700	24 077	17 418	5 749	89 950	33 637	18 134	38 179
2001	115 018	683	23 644	17 306	5 544	90 691	33 369	19 145	38 177
2002	113 940	668	23 342	17 411	5 184	89 930	32 445	19 278	38 214
2003	112 503	646	22 427	16 651	5 018	89 430	32 016	19 216	38 198
2004	111 386	690	21 668	16 025	4 888	89 028	31 752	19 797	37 479
2005	110 722	675	20 775	15 414	4 706	89 272	31 762	20 102	37 408

Def.: Erwerbstätige

Als Erwerbstätige (Inland) werden alle Personen angesehen, die innerhalb eines Wirtschaftsgebietes einer Erwerbstätigkeit oder mehreren Erwerbstätigkeiten nachgehen, unabhängig von der Dauer der tatsächlich geleisteten oder vertragsmäßig zu leistenden wöchentlichen Arbeitszeit. Nach der Stellung im Beruf wird unterschieden zwischen Selbständigen und mithelfenden Familienangehörigen sowie Arbeitnehmern (Arbeiter und Angestellte, geringfügig Beschäftigte, Beamte). Bei den Erwerbstätigen (Inländer) wird die Erwerbstätigkeit im Gegensatz zum Inlandskonzept nicht nach dem Arbeitsort, sondern nach dem Wohnort festgestellt.

Quelle: Arbeitskreis Volkswirtschaftliche Gesamtrechnungen der Statistischen Landesämter

### Erwerbstätige 1999-2005

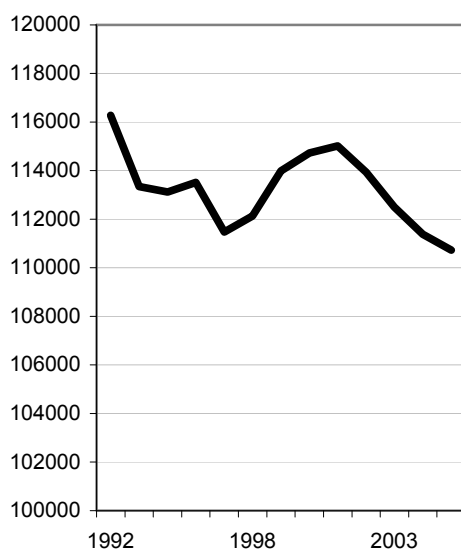

### Wirtschaftsbereiche 2005

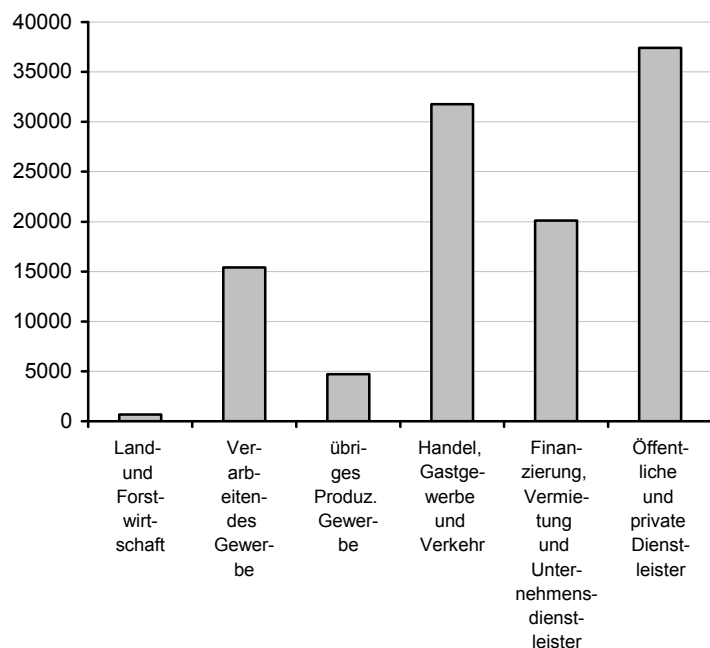

**302 Bruttowertschöpfung 1992 - 2005 nach Wirtschaftsbereichen**

- in jeweiligen Preisen, in Mill. EUR -

Jahr	insg.	Land- und Forst- wirtschaft	Produzierendes Gewerbe			Dienstleistungsbereiche			
			insg.	darunter		insg.	davon		
				Verarbei- tendes Gewerbe	Bau- gewerbe		Handel, Gastgewerbe und Verkehr	Finanzierung, Vermietung und Unternehmens- dienstleister	Öffentliche und private Dienstleister
1992	4 585	10	1 300	.	.	3 276	.	.	.
1994	4 604	8	1 167	.	.	3 429	.	.	.
1995	4 865	9	1 241	.	.	3 614	.	.	.
1996	5 010	10	1 249	869	226	3 751	1 058	1 510	1 183
1997	5 039	10	1 237	856	209	3 793	1 126	1 454	1 212
1998	5 038	10	1 259	848	193	3 770	1 164	1 365	1 240
1999	5 070	16	1 216	816	198	3 837	1 143	1 433	1 261
2000	5 116	18	1 163	859	184	3 935	1 237	1 412	1 286
2001	5 174	17	1 062	807	168	4 095	1 287	1 486	1 322
2002	5 245	15	1 205	948	181	4 024	1 228	1 447	1 350
2003	5 356	15	1 323	1 069	177	4 018	1 225	1 477	1 316
2004	5 237	18	1 145	898	164	4 075	1 275	1 487	1 312
2005	5 188	13	1 093	854	154	4 083	1 326	1 482	1 276

**Bruttoinlandsprodukt, Bruttowertschöpfung:**

Das Bruttoinlandsprodukt umfasst den Wert aller innerhalb eines Wirtschaftsgebietes während einer bestimmten Periode produzierten Waren und Dienstleistungen; es entspricht der Bruttowertschöpfung aller Wirtschaftsbereiche, vermindert um die unterstellte Bankgebühr und vermehrt um die Gütersteuern abzüglich der Gütersubventionen. Die Bruttowertschöpfung, die zu Herstellungspreisen bewertet wird, ergibt sich für jeden Wirtschaftsbereich aus dem Bruttoproduktionswert zu Herstellungspreisen abzüglich der Vorleistungen zu Anschaffungspreisen. Sie steht in den Wirtschaftsbereichen nur unbereinigt, d.h. vor Abzug der unterstellten Bankgebühr, zur Verfügung.

Quelle: Arbeitskreis Volkswirtschaftliche Gesamtrechnungen der Statistischen Landesämter

**303 Bruttoinlandsprodukt 1996 - 2005 in jeweiligen Preisen**

- in Mill. EUR -

Kreisfreie Stadt / Landkreis	1996	1997	1998	1999	2000	2001	2002	2003	2004	2005
Flensburg	2 610	2 761	2 909	2 751	2 535	2 504	2 698	2 761	2 911	2 950
Kiel	7 827	7 852	7 830	8 018	8 136	8 253	7 872	8 148	8 121	8 322
Lübeck	5 536	5 564	5 569	5 635	5 685	5 741	5 815	5 946	5 797	5 749
Neumünster	2 178	2 169	2 155	2 092	2 146	2 149	2 169	2 291	2 246	2 216
Dithmarschen	2 695	2 747	2 783	2 662	3 001	3 162	3 075	3 017	3 165	3 065
Herzogtum Lauenburg	3 007	3 039	3 058	3 143	3 122	3 101	3 142	3 193	3 331	3 366
Nordfriesland	3 240	3 425	3 567	3 656	3 866	3 968	3 961	4 026	4 131	4 108
Ostholstein	3 522	3 612	3 674	3 750	3 806	3 955	3 954	3 883	3 897	3 966
Pinneberg	6 489	6 679	6 812	6 985	7 160	7 707	7 496	7 541	7 792	7 952
Plön	1 661	1 718	1 758	1 798	1 901	1 893	1 909	1 992	2 022	2 022
Rendsburg-Eckernförde	4 765	4 903	5 005	5 287	5 493	5 712	5 743	5 806	5 883	5 947
Schleswig-Flensburg	3 176	3 331	3 448	3 466	3 485	3 504	3 424	3 495	3 527	3 486
Segeberg	5 498	5 473	5 425	5 471	5 752	5 941	5 733	5 737	5 832	5 853
Steinburg	3 095	3 106	3 115	3 205	3 320	3 387	3 121	3 131	3 131	3 289
Stormarn	4 972	5 110	5 235	5 415	5 444	5 495	5 449	5 510	6 025	6 245
<b>Schleswig-Holstein</b>	<b>60 270</b>	<b>61 488</b>	<b>62 344</b>	<b>63 335</b>	<b>64 853</b>	<b>66 472</b>	<b>65 562</b>	<b>66 477</b>	<b>67 811</b>	<b>68 534</b>

Quelle: Arbeitskreis Volkswirtschaftliche Gesamtrechnungen der Statistischen Landesämter

**306 Primäreinkommen der privaten Haushalte**

- in Mill. EUR -

Kreisfreie Stadt / Landkreis	1996	1997	1998	1999	2000	2001	2002	2003	2004	2005
Flensburg	1 295	1 296	1 290	1 279	1 283	1 281	1 287	1 280	1 284	1 297
Kiel	3 653	3 637	3 582	3 608	3 696	3 769	3 792	3 785	3 787	3 813
Lübeck	3 326	3 301	3 244	3 247	3 305	3 351	3 375	3 362	3 360	3 384
Neumünster	1 278	1 280	1 270	1 273	1 288	1 308	1 318	1 311	1 314	1 333
Dithmarschen	2 075	2 093	2 116	2 128	2 173	2 217	2 205	2 194	2 220	2 257
Herzogtum Lauenburg	3 406	3 477	3 572	3 616	3 704	3 800	3 799	3 769	3 785	3 847
Nordfriesland	2 525	2 578	2 631	2 633	2 681	2 723	2 717	2 683	2 719	2 771
Ostholstein	3 261	3 317	3 356	3 385	3 444	3 489	3 492	3 481	3 503	3 547
Pinneberg	6 134	6 282	6 429	6 489	6 630	6 764	6 744	6 695	6 718	6 805
Plön	2 155	2 185	2 215	2 249	2 315	2 378	2 384	2 371	2 386	2 416
Rendsburg-Eckernförde	4 723	4 762	4 825	4 896	5 045	5 197	5 209	5 179	5 223	5 301
Schleswig-Flensburg	3 031	3 116	3 200	3 219	3 273	3 321	3 314	3 296	3 331	3 381
Segeberg	4 979	5 086	5 209	5 278	5 391	5 498	5 498	5 463	5 484	5 547
Steinburg	2 273	2 295	2 318	2 333	2 377	2 414	2 410	2 402	2 420	2 450
Stormarn	4 940	5 046	5 182	5 270	5 424	5 555	5 569	5 521	5 533	5 601
<b>Schleswig-Holstein</b>	<b>49 054</b>	<b>49 749</b>	<b>50 440</b>	<b>50 902</b>	<b>52 029</b>	<b>53 065</b>	<b>53 113</b>	<b>52 792</b>	<b>53 068</b>	<b>53 751</b>

Def.: Primäreinkommen der privaten Haushalte

Das Primäreinkommen der privaten Haushalte (einschließlich privater Organisationen ohne Erwerbszweck) enthält die Einkommen aus Erwerbstätigkeit und Vermögen, die den inländischen privaten Haushalten zugeflossen sind. Zu diesen Einkommen gehören im Einzelnen das Arbeitnehmerentgelt, die Selbständigeneinkommen der Einzelunternehmen und Selbständigen, die auch eine Vergütung für die mithelfenden Familienangehörigen enthalten, der Betriebsüberschuss aus der Produktion von Dienstleistungen aus eigengenutztem Wohneigentum, sowie die netto empfangenen Vermögenseinkommen.

Quelle: Arbeitskreis Volkswirtschaftliche Gesamtrechnungen der Statistischen Landesämter

**309 Bruttolöhne und -gehälter je Arbeitnehmer 1996 - 2005**

- in EUR -

Kreisfreie Stadt / Landkreis	1996	1997	1998	1999	2000	2001	2002	2003	2004	2005
Flensburg	1 204	1 170	1 181	1 204	1 218	1 224	1 230	1 228	1 209	1 196
Kiel	3 398	3 358	3 308	3 408	3 530	3 585	3 641	3 667	3 671	3 657
Lübeck	2 447	2 376	2 412	2 494	2 551	2 603	2 611	2 592	2 560	2 532
Neumünster	990	958	948	948	972	990	992	975	976	944
Dithmarschen	1 035	1 114	1 118	1 148	1 201	1 212	1 182	1 124	1 121	1 110
Herzogtum Lauenburg	1 146	1 143	1 162	1 185	1 234	1 246	1 271	1 263	1 262	1 252
Nordfriesland	1 366	1 356	1 372	1 392	1 393	1 405	1 415	1 420	1 435	1 439
Ostholstein	1 513	1 511	1 513	1 548	1 565	1 559	1 581	1 582	1 557	1 566
Pinneberg	2 245	2 202	2 274	2 402	2 501	2 594	2 596	2 601	2 649	2 606
Plön	697	707	701	734	748	763	759	762	753	750
Rendsburg-Eckernförde	1 928	1 927	1 943	2 016	2 084	2 143	2 161	2 118	2 102	2 072
Schleswig-Flensburg	1 300	1 329	1 361	1 404	1 408	1 397	1 396	1 399	1 389	1 351
Segeberg	2 242	2 218	2 246	2 334	2 412	2 463	2 465	2 483	2 488	2 469
Steinburg	1 123	1 124	1 118	1 132	1 159	1 195	1 191	1 171	1 142	1 124
Stormarn	1 862	1 870	1 925	1 978	2 074	2 133	2 127	2 134	2 154	2 203
<b>Schleswig-Holstein</b>	<b>24 496</b>	<b>24 363</b>	<b>24 581</b>	<b>25 326</b>	<b>26 050</b>	<b>26 512</b>	<b>26 617</b>	<b>26 518</b>	<b>26 469</b>	<b>26 271</b>

Quelle: Arbeitskreis Volkswirtschaftliche Gesamtrechnungen der Statistischen Landesämter

**310 Sozialversicherungspflichtig Beschäftigte 1999 - 2007 nach Wirtschaftsbereichen**

Wirtschaftsabschnitte	2000	2001	2002	2003	2004	2005	2006	2007
	jeweils 30.06.							

**Beschäftigte am Arbeitsort Lübeck**

<b>A+B Land- und Forstwirtschaft, Fischerei</b>	<b>451</b>	<b>423</b>	<b>414</b>	<b>391</b>	<b>382</b>	<b>355</b>	<b>380</b>	<b>384</b>
D Verarbeitendes Gewerbe	16 093	15 785	15 613	14 708	14 135	13 591	13 423	13 747
E Energie- und Wasserversorgung	1 053	882	850	912	951	861	711	671
F Baugewerbe	4 569	4 319	3 982	3 853	3 670	3 526	3 566	3 725
<b>C-F Produzierendes Gewerbe</b>	<b>21 750</b>	<b>21 026</b>	<b>20 486</b>	<b>19 511</b>	<b>18 756</b>	<b>17 978</b>	<b>17 700</b>	<b>18 143</b>
G Handel	13 445	13 042	12 733	12 309	12 158	11 986	12 348	12 409
H Gastgewerbe	2 431	2 402	2 483	2 566	2 614	2 613	2 748	2 924
I Verkehr- und Nachrichtenübermittlung	7 177	7 332	7 208	7 146	6 647	6 752	6 990	7 300
<b>G-I Handel, Gastgewerbe und Verkehr</b>	<b>23 053</b>	<b>22 776</b>	<b>22 424</b>	<b>22 021</b>	<b>21 419</b>	<b>21 351</b>	<b>22 086</b>	<b>22 633</b>
J Kredit- und Versicherungsgewerbe	2 765	2 695	2 600	2 393	2 055	1 882	1 901	1 906
K Grundstückswesen u.a.	9 368	10 582	10 606	10 587	10 820	10 865	10 922	11 415
L+Q Öffentliche Verwaltung	6 402	6 282	6 326	6 409	6 525	6 501	6 381	5 852
M-P Öffentl. und priv. Dienstleistungen	16 799	16 999	17 437	17 567	16 851	16 616	17 594	18 458
<b>J-Q sonst. Dienstleistungen</b>	<b>35 334</b>	<b>36 558</b>	<b>36 969</b>	<b>36 956</b>	<b>36 251</b>	<b>35 864</b>	<b>36 798</b>	<b>37 631</b>
<b>insgesamt</b>	<b>80 618</b>	<b>80 824</b>	<b>80 301</b>	<b>78 881</b>	<b>76 810</b>	<b>75 551</b>	<b>76 968</b>	<b>78 794</b>

**Beschäftigte am Wohnort Lübeck**

<b>A+B Land- und Forstwirtschaft, Fischerei</b>	<b>439</b>	<b>415</b>	<b>416</b>	...	...	...	...	...
C Bergbau	26	28	28	...	...	...	...	...
D Verarbeitendes Gewerbe	12 948	12 671	12 246	...	...	...	...	...
E Energie- und Wasserversorgung	918	796	750	...	...	...	...	...
F Baugewerbe	4 041	3 706	3 394	...	...	...	...	...
<b>C-F Produzierendes Gewerbe</b>	<b>17 933</b>	<b>17 201</b>	<b>16 418</b>	...	...	...	...	...
G Handel	10 970	10 534	10 286	...	...	...	...	...
H Gastgewerbe	2 454	2 450	2 522	...	...	...	...	...
I Verkehr- und Nachrichtenübermittlung	5 356	5 353	5 262	...	...	...	...	...
<b>G-I Handel, Gastgewerbe und Verkehr</b>	<b>18 780</b>	<b>18 337</b>	<b>18 070</b>	...	...	...	...	...
J Kredit- und Versicherungsgewerbe	1 978	1 923	1 838	...	...	...	...	...
K Grundstückswesen u.a.	7 356	7 887	7 864	...	...	...	...	...
L+Q Öffentliche Verwaltung	4 865	4 774	4 728	...	...	...	...	...
M-P Öffentl. und priv. Dienstleistungen	14 290	14 538	14 928	...	...	...	...	...
<b>J-Q sonst. Dienstleistungen</b>	<b>28 489</b>	<b>29 122</b>	<b>29 358</b>	...	...	...	...	...
<b>insgesamt</b>	<b>65 665</b>	<b>65 102</b>	<b>64 268</b>	<b>62 414</b>	<b>60 115</b>	<b>58 861</b>	<b>59 530</b>	<b>60 564</b>

**Sozialversicherungspflichtig Beschäftigte am Arbeitsort 1998 – 2007**

– jeweils 30.06. –

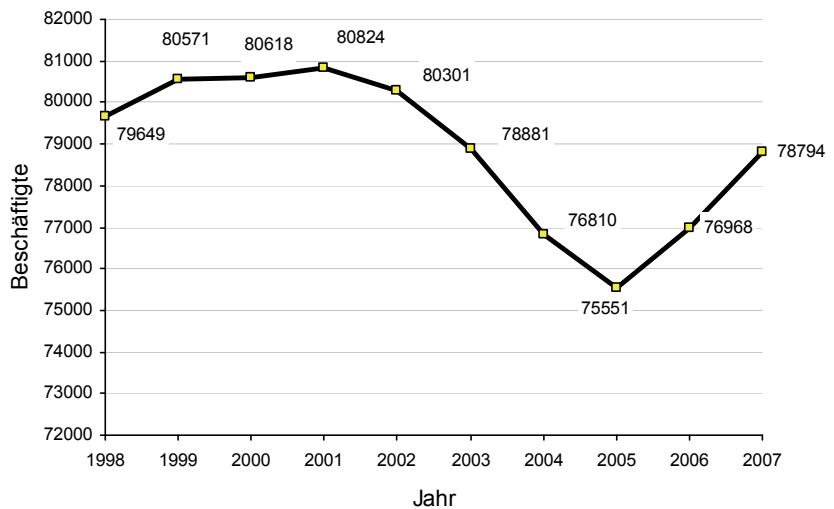

Quelle: Statistisches Amt für Schleswig-Holstein und Hamburg, Stat. Ber. A VI 5 - vj

**311 Sozialversicherungspflichtig Beschäftigte 2007 nach Geschlecht**

Kenn- ziffer	Wirtschaftsabschnitte	insg.	darunter Frauen	
			Anzahl	in %
<b>Beschäftigte am Wirtschaftsstandort Lübeck</b>				
<b>A+B</b>	<b>Land- und Forstwirtschaft, Fischerei</b>	<b>384</b>	<b>107</b>	<b>27,9</b>
D	Verarbeitendes Gewerbe	13747	4515	32,8
E	Energie- und Wasserversorgung	671	125	18,6
F	Baugewerbe	3725	439	11,8
<b>C-F</b>	<b>Produzierendes Gewerbe</b>	<b>18143</b>	<b>5079</b>	<b>28,0</b>
G	Handel	12409	6477	52,2
H	Gastgewerbe	2924	1654	56,6
I	Verkehr- und Nachrichtenübermittlung	7300	1731	23,7
<b>G-I</b>	<b>Handel, Gastgewerbe und Verkehr</b>	<b>22633</b>	<b>9862</b>	<b>43,6</b>
J	Kredit- und Versicherungsgewerbe	1906	1109	58,2
K	Grundstücksw., Vermietung bewgl.S., Datenverarbeitung	11415	5281	46,3
L+Q	Öffentliche Verwaltung	5852	3579	61,2
M-P	Öffentl. und priv. Dienstleistungen	18458	13331	72,2
<b>J-Q</b>	<b>sonst. Dienstleistungen</b>	<b>37631</b>	<b>23300</b>	<b>61,9</b>
	<b>insgesamt</b>	<b>78794</b>	<b>38351</b>	<b>48,7</b>

Quelle: Statistisches Amt für Hamburg und Schleswig-Holstein, Stat. Ber. A VI 5 - vj

Sozialversicherungspflichtig Beschäftigte

Die sozialversicherungspflichtig Beschäftigten umfassen alle Arbeitnehmer einschließlich der zu ihrer Berufsausbildung Beschäftigten, die krankenversicherungspflichtig, rentenversicherungspflichtig oder beitragspflichtig nach dem SGB III sind oder für die Beitragsanteile zu den gesetzlichen Rentenversicherungen zu entrichten sind. Auch Personen, die aus einem sozialversicherungspflichtigen Beschäftigungsverhältnis zur Ableistung des gesetzlichen Wehrdienstes oder zivilen Ersatzdienstes einberufen werden, bleiben von der Beschäftigtenstatistik erfaßt; das gleiche gilt für Zeitsoldaten mit einer Verpflichtung bis zu 2 Jahren. Somit sind alle sozialversicherungspflichtig Beschäftigten Arbeiter und Angestellten einschließlich der Beschäftigten in beruflicher Ausbildung enthalten. Nicht zu den sozialversicherungspflichtig Beschäftigten zählen dagegen die Selbständigen, mithelfenden Familienangehörigen, Beamten und geringfügig Beschäftigten sowie Wehrpflichtigen und Zeitsoldaten ohne vorangegangene Beschäftigung.

Wohnort der Beschäftigten

Der Wohnort der Beschäftigten wird mit jeder Anmeldung, ein Wohnortwechsel mit der folgenden Jahresmeldung vom Arbeitgeber im Rahmen des Meldeverfahrens mitgeteilt. Daher ist es möglich, daß eine Adressenänderung im ungünstigen Fall erst nach über einem Jahr benannt wird. Die Meldevorschriften regeln nicht eindeutig, welcher Wohnsitz anzugeben ist; der Erstwohnsitz oder der Wohnsitz, an dem sich der Beschäftigte überwiegend aufhält.

Arbeitsort der Beschäftigten

Der Arbeitsort der Beschäftigten wird über die in den Meldungen der Arbeitgeber angegebenen Betriebsnummer anhand der Betriebsdatei der Bundesanstalt für Arbeit festgestellt. Bei Arbeitgebern mit mehreren Betrieben/ Zweigniederlassungen kann es zu regionalen Falschzuordnungen kommen, wenn Arbeitgeber die Beschäftigten unter der Betriebsnummer der Hauptniederlassung oder Zweigniederlassung melden, deren Sitz aber nicht dem tatsächlichen Arbeitsort entspricht.

**312 Sozialversicherungspflichtig Beschäftigte am 30.06.2007 nach Stadtbezirken**

Kenn- ziffer	Stadtteil Stadtbezirke	sozialv. Beschäftigte insg.	in % der Einwohner	davon		davon		unter 20	20-25
				männlich	weiblich	deutsch	nicht- deutsch		
<b>01 01</b>	<b>Innenstadt</b>	<b>4 078</b>	<b>30,2</b>	<b>2 084</b>	<b>1 994</b>	<b>3 790</b>	<b>288</b>	<b>66</b>	<b>411</b>
02 02	Hüxtertor/Mühlentor	8 215	31,0	3 800	4 415	8 017	198	125	624
02 09	Strecknitz/Rothebek	2 661	25,7	1 350	1 311	2 527	134	67	176
02 10	Blankensee	81	19,2	48	33	79	2	2	12
02 11	Wulfsdorf	120	26,9	59	61	119	-	4	9
02 12	Beidendorf	38	32,8	21	17	38	-	-	5
02 13	Krummesse		0,0						
02 14	Kronsforde	148	28,9	87	61	146	2	6	9
02 15	Niederbüssau	202	32,0	117	85	198	4	6	16
02 16	Vorrade	27	28,1	15	12	27	-	-	4
02 17	Schierreichenkoppel	181	32,2	95	86	176	5	4	15
02 18	Oberbüssau	47	29,3	22	25	47	-	4	-
<b>02</b>	<b>St. Jürgen</b>	<b>11 720</b>	<b>28,6</b>	<b>5 614</b>	<b>6 106</b>	<b>11 374</b>	<b>346</b>	<b>219</b>	<b>871</b>
03 19	Niendorf/Moorgarten	447	32,3	240	207	443	4	17	38
03 20	Reecke	63	64,0	39	24	63	-	-	6
03 21	Alt-Moisling/Genin	2 451	24,3	1 416	1 035	2 255	196	107	255
<b>03</b>	<b>Moisling</b>	<b>2 961</b>	<b>25,6</b>	<b>1 695</b>	<b>1 266</b>	<b>2 761</b>	<b>200</b>	<b>125</b>	<b>299</b>
<b>04 22</b>	<b>Buntekuh</b>	<b>2 769</b>	<b>26,0</b>	<b>1 528</b>	<b>1 241</b>	<b>2 545</b>	<b>224</b>	<b>81</b>	<b>206</b>
<b>05 03</b>	<b>St. Lorenz Süd</b>	<b>4 945</b>	<b>33,0</b>	<b>2 533</b>	<b>2 412</b>	<b>4 653</b>	<b>292</b>	<b>103</b>	<b>598</b>
06 04	Holstentor-Nord	6 667	32,6	3 487	3 180	6 244	423	125	774
06 05	Falkenfeld/Vorwerk	2 883	26,9	1 591	1 292	2 682	201	83	267
06 23	Gr.Steinrade/Schönb.	919	28,5	491	428	902	17	20	55
06 24	Dornbreite/Krepelsd.	2 059	27,3	1 050	1 009	1 980	79	45	183
<b>06</b>	<b>St. Lorenz Nord</b>	<b>12 528</b>	<b>29,9</b>	<b>6 619</b>	<b>5 909</b>	<b>11 808</b>	<b>720</b>	<b>273</b>	<b>1 279</b>
07 06	Burgtor/Stadtpark	1 871	24,6	892	979	1 826	45	24	140
07 07	Marli/Brandenbaum	5 770	28,2	2 916	2 854	5 544	226	132	581
07 08	Eichholz	1 900	24,6	1 007	893	1 819	81	49	156
07 25	Karlshof/Israelsd./Gothm.	1 630	26,3	856	774	1 592	38	39	132
<b>07</b>	<b>St. Gertrud</b>	<b>11 171</b>	<b>26,6</b>	<b>5 671</b>	<b>5 500</b>	<b>10 781</b>	<b>390</b>	<b>244</b>	<b>1 009</b>
<b>08 26</b>	<b>Schlutup</b>	<b>1 608</b>	<b>28,0</b>	<b>861</b>	<b>747</b>	<b>1 523</b>	<b>85</b>	<b>47</b>	<b>130</b>
09 27	Dänischburg	1 293	29,6	732	561	1 261	32	53	104
09 28	Herrenwyk	1 285	31,3	747	538	1 162	123	54	111
09 29	Alt-Kücknitz/Dummersd.	2 687	27,0	1 490	1 197	2 522	165	81	259
09 30	Pöppendorf	53	26,8	32	21	53	-	-	5
<b>09</b>	<b>Kücknitz</b>	<b>5 318</b>	<b>28,6</b>	<b>3 001</b>	<b>2 317</b>	<b>4 998</b>	<b>320</b>	<b>189</b>	<b>479</b>
10 31	Ivendorf	59	21,7	31	28	57	2	-	-
10 32	Alt-Travemünde/Rönnau	2 746	23,3	1 426	1 320	2 651	95	76	212
10 33	Priwall	174	11,5	88	86	172	2	-	9
10 34	Teutendorf	44	36,5	22	22	44	-	2	4
10 35	Brodten	30	26,4	16	14	29	-	3	-
<b>10</b>	<b>Travemünde</b>	<b>3 053</b>	<b>22,1</b>	<b>1 583</b>	<b>1 470</b>	<b>2 953</b>	<b>100</b>	<b>83</b>	<b>226</b>
räumlich nicht zuordbar		413	-	227	186	391	22	9	24
<b>Hansestadt Lübeck</b>		<b>60 564</b>	<b>28,3</b>	<b>31 416</b>	<b>29 148</b>	<b>57 577</b>	<b>2 987</b>	<b>1 439</b>	<b>5 532</b>

Quelle: Arbeitsagentur Lübeck und Hansestadt Lübeck, Abt. Statistik

## Arbeitsmarkt

### 320 Arbeitslose und Arbeitslosenquoten im regionalen Vergleich 1985 - 2007

Jahr 1)	Arbeitsagentur Lübeck		darunter Hauptagentur Lübeck		Schleswig-Holstein		Deutschland 3)	
	Arbeits- lose	Arbeitslosen- quote 2)	Arbeits- lose	Arbeitslosen- quote 2)	Arbeits- lose	Arbeitslosen- quote 2)	Arbeits- lose	Arbeitslosen- quote 2)
1985	20 731	13,8	13 873	14,6	117 465	11,1	2 304 014	9,3
1986	20 193	13,5	13 474	14,3	114 797	10,9	2 228 004	9,0
1987	19 855	12,2	13 355	12,6	111 063	10,3	2 228 788	8,7
1988	20 081	12,3	13 646	12,9	108 753	10,0	2 241 556	8,7
1989	18 827	11,5	12 534	11,8	101 174	9,6	2 037 781	7,9
1990	17 604	10,5	11 377	10,5	93 621	8,7	1 883 147	7,2
1991	15 494	9,0	10 345	9,4	80 524	7,3	1 689 365	6,3
1992	15 168	8,8	10 230	9,3	80 737	7,2	1 808 310	6,6
1993	17 359	9,9	11 835	10,6	93 452	8,3	3 419 141	9,8
1994	18 815	10,7	12 874	11,6	102 287	9,0	3 698 057	10,6
1995	18 866	10,7	12 984	11,5	102 193	9,1	3 611 921	10,4
1996	20 628	11,8	14 077	12,6	113 083	10,0	3 965 064	11,5
1997	22 898	13,2	15 244	14,0	126 844	11,2	4 384 456	12,7
1998	22 944	13,2	14 936	13,8	128 381	11,2	4 279 288	12,3
1999	22 395	12,9	14 927 4)	13,5	122 040	10,6	4 099 209	11,7
2000	21 739	12,0	14 591	12,7	114 334	9,5	3 888 652	10,7
2001	21 403	11,7	14 423	12,3	116 149	9,4	3 851 636	10,3
2002	21 761	11,8	14 810	12,7	121 630	9,8	4 061 345	10,8
2003	23 778	13,0	15 933	13,8	136 139	10,9	4 376 795	11,6
2004	24 079	13,1	16 218	14,1	137 808	11,1	4 381 281	11,7
2005 5)	30 042	16,5	20 610	18,0	161 524	13,0	4 860 685	13,0
2006	25 691	14,0	17 293	15,1	140 783	11,3	4 487 057	12,0
2007	22 492	12,3	14 978	13,1	119 557	9,6	3 776 425	10,1

1) Jahresdurchschnittszahlen

2) in % der abhängigen zivilen Erwerbspersonen (sozialvers.pfl. u. geringfügig Beschäftigte, Beamte, Arbeitslose)

3) seit 1993 einschl. Neue Bundesländer

4) ab April 1999 einschl. Travemünde, Vergleich mit den Vorjahren daher eingeschränkt.

5) 2005 wg. Einführung des SGB II nur bedingt mit den Vorjahreswerten vergleichbar.

Quelle: Landesarbeitsamt Nord (bis 2001) und Bundesagentur für Arbeit, Zentrale Statistikdatenbank (ab 2002)

#### Arbeitslosenquoten im Vergleich

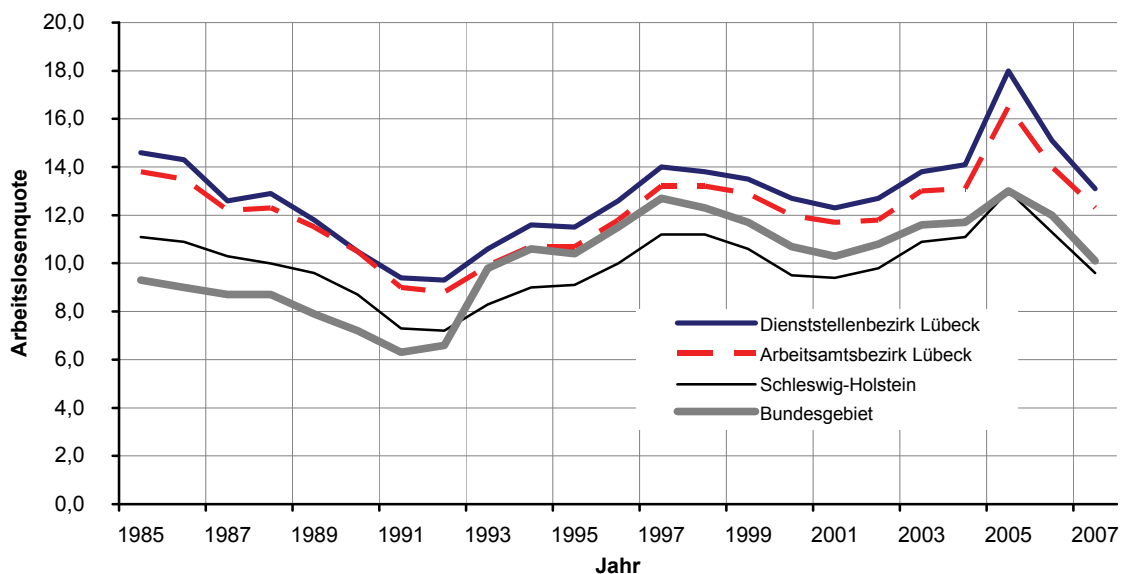

**321 Eckdaten des Arbeitsmarktes 2004 – 2007 in der Hansestadt Lübeck**

Monatswerte/ Jahresdurchschnitt	Arbeitslose insg.	davon		Arbeitslosenquoten				Veränd. z. Vomonat/-jahr	
		Männer	Frauen	insgesamt		Männer	Frauen	Arbeitslose insg.	Arbeitslosen- quote
				alle zivilen Erwerbs- personen	abhängige ziv. Er- werbspers.	abhängige zivile Erwerbspersonen			
<b>JD 2004</b>	<b>14 296</b>	<b>8 795</b>	<b>5 501</b>	<b>14,0</b>	<b>15,3</b>	<b>18,2</b>	<b>12,1</b>	<b>x</b>	<b>x</b>
Januar	21 281	11 257	10 024	20,8	22,7	23,3	22,1	6 690	7
Februar	20 584	11 172	9 412	20,1	22,0	23,1	20,7	- 697	-0,7
März	19 558	10 790	8 768	19,1	20,9	22,3	19,3	-1 026	-1,1
April	19 383	10 632	8 751	18,9	20,7	22,0	19,3	- 175	-0,2
Mai	18 889	10 316	8 573	18,4	20,1	21,3	18,9	- 494	-0,6
Juni	18 539	10 095	8 444	18,4	20,2	21,4	18,9	- 350	0,1
Juli	18 753	10 141	8 612	18,6	20,4	21,5	19,2	214	0,2
August	18 152	9 860	8 292	18,0	19,7	20,9	18,5	- 601	-0,7
September	17 604	9 599	8 005	17,5	19,1	20,3	17,9	- 548	-0,6
Oktober	17 063	9 311	7 752	16,9	18,5	19,7	17,3	- 541	-0,6
November	16 671	9 124	7 547	16,5	18,1	19,3	16,9	- 392	-0,4
Dezember	16 587	9 160	7 427	16,4	18,0	19,4	16,6	- 84	-0,1
<b>JD 2005</b>	<b>18 589</b>	<b>10 121</b>	<b>8 467</b>	<b>18,3</b>	<b>20,0</b>	<b>21,2</b>	<b>18,8</b>	<b>4 293</b>	<b>4,8</b>
Januar	17 200	9 582	7 618	17,1	18,7	20,3	17,0	422	0,7
Februar	17 189	9 638	7 551	17,0	18,7	20,4	16,9	56	0,0
März	16 984	9 481	7 503	16,8	18,5	20,1	16,8	- 157	-0,2
April	16 855	9 303	7 552	16,7	18,3	19,7	16,9	- 178	-0,2
Mai	16 097	8 817	7 280	15,5	17,1	18,5	15,6	- 486	-1,2
Juni	15 624	8 499	7 125	15,1	16,6	17,8	15,3	- 318	-0,5
Juli	15 783	8 447	7 336	15,2	16,7	17,7	15,8	- 52	0,1
August	15 539	8 261	7 278	15,0	16,5	17,3	15,6	- 186	-0,2
September	14 806	7 845	6 961	14,3	15,7	16,4	15,0	- 416	-0,8
Oktober	14 244	7 478	6 766	13,7	15,1	15,7	14,5	- 367	-0,6
November	13 703	7 188	6 515	13,2	14,5	15,1	14,0	- 290	-0,6
Dezember	13 834	7 308	6 526	13,3	14,7	15,3	14,0	120	0,2
<b>JD 2006</b>	<b>15 655</b>	<b>8 487</b>	<b>7 168</b>	<b>15,2</b>	<b>16,8</b>	<b>17,9</b>	<b>15,6</b>	<b>-2 934</b>	<b>-3,3</b>
Januar	14 354	7 717	6 637	13,8	15,2	16,2	14,3	409	0,5
Februar	14 173	7 656	6 517	13,7	15,0	16,0	14,0	- 61	-0,2
März	14 029	7 579	6 450	13,5	14,9	15,9	13,9	- 77	-0,1
April	13 893	7 434	6 459	13,4	14,7	15,6	13,9	- 145	-0,2
Mai	13 535	7 185	6 350	12,8	14,5	15,2	13,8	- 249	-0,2
Juni	13 441	7 201	6 240	12,8	14,4	15,3	13,6	16	-0,1
Juli	13 671	7 349	6 322	13,0	14,7	15,6	13,8	148	0,3
August	13 647	7 350	6 297	13,0	14,7	15,6	13,7	1	0,0
September	13 385	7 220	6 165	12,7	14,4	15,3	13,4	- 130	-0,3
Oktober	13 093	7 044	6 049	12,4	14,1	14,9	13,2	- 176	-0,3
November	12 986	7 064	5 922	12,3	14,0	15,0	12,9	20	-0,1
Dezember	13 104	7 153	5 951	12,4	14,1	15,2	13,0	89	0,1
<b>JD 2007</b>	<b>13 609</b>	<b>7 329</b>	<b>6 280</b>	<b>13,0</b>	<b>14,6</b>	<b>15,5</b>	<b>13,6</b>	<b>-2 046</b>	<b>-2,2</b>

Quelle: Bundesagentur für Arbeit, Kreisreport

Definitionen:

**Arbeitslose:** Personen bis zur Vollendung des 65. Lebensjahres, die vorübergehend nicht in einem Beschäftigungsverhältnis stehen, das 15 Wochenstunden und mehr umfasst und die eine versicherungspflichtige Beschäftigung von mindestens 15 Wochenstunden suchen. Sie müssen den Vermittlungsbemühungen der Agenturen für Arbeit bzw. der Träger der Grundsicherung zur Verfügung stehen und sich dort persönlich arbeitslos gemeldet haben. Schüler, Studenten oder Teilnehmer an beruflichen Bildungsmaßnahmen zählen nicht zu den Arbeitslosen.

**Arbeitslosenquoten:**

- Arbeitslose in Prozent der abhängigen zivilen Erwerbspersonen (sozialversicherungspflichtig und geringfügig Beschäftigte, Beamte, Arbeitslose). Diese Arbeitslosenquote wird seit langem berechnet und wird auch für die Quotenberechnung bestimmter einzelner Personengruppen (z.B. Frauen/Männer) verwendet.
- Arbeitslose in Prozent aller zivilen Erwerbspersonen (abhängige zivile Erwerbspersonen, Selbständige und mithelfende Familienangehörige). Diese Arbeitslosenquote wird seit 1990 für das Bundesgebiet, seit 1997 auch für Arbeitsagenturen und ihre Geschäftsstellen berechnet.

Die Bezugsgrößen für die Berechnung der Arbeitslosenquoten werden einmal jährlich, regional gegliedert bis zur Kreisebene, aktualisiert (Berichtsmonat April/Mai).



## 322 Arbeitslose insg. am 30.09.2007 nach Stadtbezirken

Kenn- ziffer	Stadtbezirk Stadtteil	EinwohnerInnen		Soz.vers. pfl. Be- schäftigte 30.09. 2007	Arbeitslose				
		insge- samt 11.11.07	dar. 15-64 J. alt		insge- samt	davon		in % d. Besch. u. Arbeitsl.	in % d. 15-64j. Einw.
						ALG I (SGB III)	ALG II (SGB II)		
<b>01 01</b>	<b>Innenstadt</b>	<b>13 607</b>	<b>10 631</b>	<b>4 095</b>	<b>1 115</b>	<b>163</b>	<b>952</b>	<b>21,4</b>	<b>10,5</b>
02 02	Hüxtertor	26 575	17 228	8 385	999	314	685	10,6	5,8
02 09	Strecknitz	10 664	7 118	2 730	298	110	188	9,8	4,2
02 10	Blankensee	418	329	81	15	6	9	15,6	4,6
02 11	Wulfsdorf	442	283	124	7	5	.	5,3	2,5
02 12	Beidendorf	114	74	39	.	.	.	4,9	2,7
02 13	Krummesse	1 061	731	-	-	-	-	-	-
02 14	Kronsforde	510	304	144	14	3	11	8,9	4,6
02 15	Niederbüssau	631	394	210	23	5	18	9,9	5,8
02 16	Vorrade	95	69	30	0	.	.	.	.
02 17	Schierichenk.	552	359	182	20	9	11	9,9	5,6
02 18	Oberbüssau	158	109	45	6	.	4	11,8	5,5
<b>02</b>	<b>St. Jürgen</b>	<b>41 220</b>	<b>26 998</b>	<b>11 970</b>	<b>1 384</b>	<b>455</b>	<b>929</b>	<b>10,4</b>	<b>5,1</b>
03 19	Niendorf	1 372	876	455	35	22	13	7,1	4,0
03 20	Reecke	97	67	64	.	.	.	3,0	3,0
03 21	Alt-Moisling/Genin	10 061	6 314	2 554	1 138	131	1 007	30,8	18,0
<b>03</b>	<b>Moisling</b>	<b>11 530</b>	<b>7 257</b>	<b>3 073</b>	<b>1 175</b>	<b>154</b>	<b>1 021</b>	<b>27,7</b>	<b>16,2</b>
<b>04 22</b>	<b>Buntekuh</b>	<b>10 582</b>	<b>6 582</b>	<b>2 801</b>	<b>873</b>	<b>126</b>	<b>747</b>	<b>23,8</b>	<b>13,3</b>
<b>05 03</b>	<b>St. Lorenz Süd</b>	<b>15 014</b>	<b>10 669</b>	<b>5 088</b>	<b>1 287</b>	<b>206</b>	<b>1 081</b>	<b>20,2</b>	<b>12,1</b>
06 04	Holstentor-Nord	20 530	14 082	6 821	1 682	290	1 392	19,8	11,9
06 05	Falkenfeld/Vorw.	10 663	6 933	2 949	825	129	696	21,9	11,9
06 23	Gr.Steinrade	3 217	2 013	950	74	32	42	7,2	3,7
06 24	Dornbreite	7 505	4 738	2 106	459	80	379	17,9	9,7
<b>06</b>	<b>St. Lorenz Nord</b>	<b>41 915</b>	<b>27 766</b>	<b>12 826</b>	<b>3 040</b>	<b>531</b>	<b>2 509</b>	<b>19,2</b>	<b>10,9</b>
07 06	Burgtor/Stadtpark	7 639	4 535	1 910	256	81	175	11,8	5,6
07 07	Marli/Brandenb.	20 466	13 172	5 923	1 447	273	1 174	19,6	11,0
07 08	Eichholz	7 676	4 586	1 946	540	94	446	21,7	11,8
07 25	Karlshof/Israelsd.	6 195	3 820	1 686	243	69	174	12,6	6,4
<b>07</b>	<b>St. Gertrud</b>	<b>41 976</b>	<b>26 113</b>	<b>11 465</b>	<b>2 486</b>	<b>517</b>	<b>1 969</b>	<b>17,8</b>	<b>9,5</b>
<b>08 26</b>	<b>Schlutup</b>	<b>5 758</b>	<b>3 545</b>	<b>1 657</b>	<b>301</b>	<b>68</b>	<b>233</b>	<b>15,4</b>	<b>8,5</b>
09 27	Dänischburg	4 334	2 748	1 347	195	55	140	12,6	7,1
09 28	Herrnwyk	4 073	2 697	1 326	284	59	225	17,6	10,5
09 29	Alt-Kücknitz	9 846	5 979	2 738	699	123	576	20,3	11,7
09 30	Pöppendorf	197	135	56	7	3	4	11,1	5,2
<b>09</b>	<b>Kücknitz</b>	<b>18 450</b>	<b>11 559</b>	<b>5 467</b>	<b>1 185</b>	<b>240</b>	<b>945</b>	<b>17,8</b>	<b>10,3</b>
10 31	Ivendorf	271	171	63	6	3	3	8,7	3,5
10 32	Alt-Travemünde	11 785	6 317	2 769	347	116	231	11,1	5,5
10 33	Priwall	1 524	522	182	28	6	22	13,3	5,4
10 34	Teutendorf	119	79	40	.	0	.	4,8	2,5
10 35	Brodten	114	80	35	3	.	.	7,9	3,8
<b>10</b>	<b>Travemünde</b>	<b>13 813</b>	<b>7 169</b>	<b>3 089</b>	<b>386</b>	<b>126</b>	<b>260</b>	<b>11,1</b>	<b>5,4</b>
nicht zuordbar		-	-	452	150	49	101	x	x
<b>Hansestadt Lübeck</b>		<b>213 865</b>	<b>138 289</b>	<b>61 983</b>	<b>13 382</b>	<b>2 635</b>	<b>10 747</b>	<b>17,8</b>	<b>9,7</b>

Quelle: Bundesagentur für Arbeit und Hansestadt Lübeck, Abt. Statistik

**323 Arbeitslose nach SGB III (ALG I) am 30.09.2007 nach Stadtbezirken**

Kenn- ziffer	Stadtteil Stadtbezirk	insg.	männ- lich	weib- lich	deutsch	nicht- deutsch	unter 25	55 und älter	Langzeit- arbeits- lose	Schwer- behin- derte	Vollzeit- beschäf- tigung suchend	Teilzeit- beschäf- tigung suchend
<b>01 01</b>	<b>Innenstadt</b>	<b>163</b>	<b>93</b>	<b>70</b>	<b>148</b>	<b>14</b>	<b>24</b>	<b>22</b>	<b>21</b>	<b>5</b>	<b>125</b>	<b>27</b>
02 02	Hüxtertor	314	143	171	303	11	46	56	69	17	237	62
02 09	Strecknitz	110	41	69	104	6	19	17	25	9	66	36
02 10	Blankensee	6	.	5	6	0	.	.	3	0	.	3
02 11	Wulfsdorf	5	.	4	4	.	.	.	.	0	.	3
02 12	Beidendorf	.	.	0	.	0	0	0	0	.	.	0
02 13	Krummesse	-	-	-	-	-	-	-	-	-	-	-
02 14	Kronsforde	3	.	.	3	0	.	0	0	0	3	0
02 15	Niederbüssau	5	.	3	3	.	0	0	.	.	5	0
02 16	Vorrade	-	-	-	-	-	-	-	-	-	-	-
02 17	Schiereichenk.	9	.	7	8	.	.	.	.	0	5	4
02 18	Oberbüssau	.	0	.	.	0	0	0	0	0	0	.
<b>02</b>	<b>St. Jürgen</b>	<b>455</b>	<b>192</b>	<b>263</b>	<b>434</b>	<b>21</b>	<b>69</b>	<b>77</b>	<b>101</b>	<b>28</b>	<b>321</b>	<b>110</b>
03 19	Niendorf	22	7	15	22	0	5	3	4	.	19	.
03 20	Reecke	.	0	.	.	0	0	0	0	0	.	0
03 21	Alt-Moisling/Genin	131	72	59	116	15	27	25	25	12	99	19
<b>03</b>	<b>Moisling</b>	<b>154</b>	<b>79</b>	<b>75</b>	<b>139</b>	<b>15</b>	<b>32</b>	<b>28</b>	<b>29</b>	<b>13</b>	<b>119</b>	<b>21</b>
<b>04 22</b>	<b>Buntekuh</b>	<b>126</b>	<b>65</b>	<b>61</b>	<b>112</b>	<b>14</b>	<b>40</b>	<b>22</b>	<b>27</b>	<b>10</b>	<b>96</b>	<b>16</b>
<b>05 03</b>	<b>St. Lorenz Süd</b>	<b>206</b>	<b>105</b>	<b>101</b>	<b>184</b>	<b>22</b>	<b>43</b>	<b>20</b>	<b>32</b>	<b>12</b>	<b>170</b>	<b>28</b>
06 04	Holstentor-Nord	290	140	150	265	24	54	46	41	16	242	35
06 05	Falkenfeld/Vorw.	129	63	66	120	9	28	15	28	7	94	28
06 23	Gr.Steinrade	32	9	23	32	0	6	4	4	4	18	12
06 24	Dornbreite	80	29	51	78	.	9	19	26	9	58	19
<b>06</b>	<b>St. Lorenz Nord</b>	<b>531</b>	<b>241</b>	<b>290</b>	<b>495</b>	<b>35</b>	<b>97</b>	<b>84</b>	<b>99</b>	<b>36</b>	<b>412</b>	<b>94</b>
07 06	Burgtor/Stadtpark	81	35	46	79	.	6	15	17	7	59	19
07 07	Mari/Brandenb.	273	135	138	259	14	60	38	49	16	214	41
07 08	Eichholz	94	47	47	88	6	19	19	20	6	70	16
07 25	Karlshof/Israelsd.	69	24	45	64	5	13	11	12	4	47	18
<b>07</b>	<b>St. Gertrud</b>	<b>517</b>	<b>241</b>	<b>276</b>	<b>490</b>	<b>27</b>	<b>98</b>	<b>83</b>	<b>98</b>	<b>33</b>	<b>390</b>	<b>94</b>
<b>08 26</b>	<b>Schlutup</b>	<b>68</b>	<b>35</b>	<b>33</b>	<b>56</b>	<b>12</b>	<b>7</b>	<b>17</b>	<b>16</b>	<b>7</b>	<b>42</b>	<b>21</b>
09 27	Dänischburg	55	26	29	55	0	15	7	11	5	44	10
09 28	Herrenwyk	59	31	28	51	8	12	8	13	5	44	13
09 29	Alt-Kücknitz	123	53	70	116	7	20	28	26	7	84	29
09 30	Pöppendorf	3	.	.	3	0	0	.	.	0	.	0
<b>09</b>	<b>Kücknitz</b>	<b>240</b>	<b>112</b>	<b>128</b>	<b>225</b>	<b>15</b>	<b>47</b>	<b>45</b>	<b>51</b>	<b>17</b>	<b>174</b>	<b>52</b>
10 31	Ivendorf	3	.	.	3	0	0	.	3	0	.	.
10 32	Alt-Travemünde	116	49	67	112	4	13	27	36	8	78	31
10 33	Priwall	6	.	4	6	0	3	0	.	0	4	.
10 34	Teutendorf	-	-	-	-	-	-	-	-	-	-	-
10 35	Brodten	.	0	.	.	0	0	0	.	0	0	.
<b>10</b>	<b>Travemünde</b>	<b>126</b>	<b>53</b>	<b>73</b>	<b>122</b>	<b>4</b>	<b>16</b>	<b>28</b>	<b>41</b>	<b>8</b>	<b>84</b>	<b>35</b>
	nicht zuordbar	49	23	26	45	4	16	4	7	.	37	4
	<b>Hansestadt Lübeck</b>	<b>2 635</b>	<b>1 239</b>	<b>1 396</b>	<b>2 450</b>	<b>183</b>	<b>489</b>	<b>430</b>	<b>522</b>	<b>171</b>	<b>1 970</b>	<b>502</b>

Quelle: Bundesagentur für Arbeit und Hansestadt Lübeck, Abt. Statistik

## 324 Arbeitslose nach SGB II (ALG II) am 30.09.2007 nach Stadtbezirken

Kenn- ziffer	Stadtteil Stadtbezirk	insg.	männ- lich	weib- lich	deutsch	nicht- deutsch	unter 25	55 und älter	Langzeit- arbeits- lose	Schwer- behin- derte	Vollzeit- beschäf- tigung suchend	Teilzeit- beschäf- tigung suchend
<b>01 01</b>	<b>Innenstadt</b>	<b>952</b>	<b>610</b>	<b>342</b>	<b>777</b>	<b>173</b>	<b>89</b>	<b>95</b>	<b>433</b>	<b>35</b>	<b>839</b>	<b>65</b>
02 02	Hüxtertor	685	375	310	618	66	72	64	327	34	561	79
02 09	Strecknitz	188	108	80	165	22	21	20	92	.	152	26
02 10	Blankensee	9	7	.	9	-	.	-	5	-	8	.
02 11	Wulfsdorf	.	.	-	.	-	-	-	.	-	.	-
02 12	Beidendorf	.	-	-	.	-	-	-	-	-	.	-
02 13	Krummesse	-	-	-	-	-	-	-	-	-	-	-
02 14	Kronsforde	11	5	6	11	-	.	-	6	-	9	.
02 15	Niederbüssau	18	12	6	17	.	-	-	10	.	15	.
02 16	Vorrade	-	-	-	-	-	-	-	-	-	-	-
02 17	Schiereichenk.	11	8	3	11	-	.	.	8	.	8	.
02 18	Oberbüssau	4	.	.	4	-	-	-	.	-	3	-
<b>02</b>	<b>St. Jürgen</b>	<b>929</b>	<b>519</b>	<b>410</b>	<b>838</b>	<b>89</b>	<b>97</b>	<b>85</b>	<b>451</b>	<b>38</b>	<b>759</b>	<b>112</b>
03 19	Niendorf	13	9	4	13	-	.	.	8	3	11	.
03 20	Reecke	.	.	-	.	-	-	-	-	-	.	-
03 21	Alt-Moisling/Genin	1 007	530	477	760	247	101	120	572	62	839	131
<b>03</b>	<b>Moisling</b>	<b>1 021</b>	<b>540</b>	<b>481</b>	<b>774</b>	<b>247</b>	<b>102</b>	<b>121</b>	<b>580</b>	<b>65</b>	<b>851</b>	<b>132</b>
<b>04 22</b>	<b>Buntekuh</b>	<b>747</b>	<b>401</b>	<b>346</b>	<b>534</b>	<b>213</b>	<b>62</b>	<b>71</b>	<b>405</b>	<b>24</b>	<b>607</b>	<b>105</b>
<b>05 03</b>	<b>St. Lorenz Süd</b>	<b>1 081</b>	<b>611</b>	<b>470</b>	<b>894</b>	<b>187</b>	<b>118</b>	<b>87</b>	<b>527</b>	<b>56</b>	<b>916</b>	<b>122</b>
06 04	Holstentor-Nord	1 392	828	564	1 185	204	135	116	662	62	1 190	151
06 05	Falkenfeld/Vorw.	696	338	358	536	160	77	65	348	37	563	103
06 23	Gr.Steinrade	42	25	17	41	.	.	4	18	.	34	4
06 24	Dornbreite	379	190	189	315	64	36	32	191	21	311	52
<b>06</b>	<b>St. Lorenz Nord</b>	<b>2 509</b>	<b>1 381</b>	<b>1 128</b>	<b>2 077</b>	<b>429</b>	<b>250</b>	<b>217</b>	<b>1 219</b>	<b>121</b>	<b>2 098</b>	<b>310</b>
07 06	Burgtor/Stadtpark	175	107	68	157	18	24	10	74	8	146	16
07 07	Marli/Brandenb.	1 174	621	553	1 022	150	122	138	587	55	961	167
07 08	Eichholz	446	253	193	343	102	47	51	240	22	355	66
07 25	Karlshof/Israelsd.	174	115	59	154	20	21	25	85	8	159	11
<b>07</b>	<b>St. Gertrud</b>	<b>1 969</b>	<b>1 096</b>	<b>873</b>	<b>1 676</b>	<b>290</b>	<b>214</b>	<b>224</b>	<b>986</b>	<b>93</b>	<b>1 621</b>	<b>260</b>
<b>08 26</b>	<b>Schlutup</b>	<b>233</b>	<b>139</b>	<b>94</b>	<b>193</b>	<b>40</b>	<b>23</b>	<b>13</b>	<b>113</b>	<b>6</b>	<b>189</b>	<b>29</b>
09 27	Dänischburg	140	83	57	128	12	10	12	61	5	110	23
09 28	Herrenwyk	225	106	119	170	55	17	32	108	9	174	45
09 29	Alt-Kücknitz	576	296	280	483	93	64	54	258	32	475	81
09 30	Pöppendorf	4	.	3	4	-	-	-	4	-	.	.
<b>09</b>	<b>Kücknitz</b>	<b>945</b>	<b>486</b>	<b>459</b>	<b>785</b>	<b>160</b>	<b>91</b>	<b>98</b>	<b>431</b>	<b>46</b>	<b>761</b>	<b>150</b>
10 31	Ivendorf	3	.	.	3	-	-	.	3	-	.	.
10 32	Alt-Travemünde	231	115	116	211	20	15	27	109	13	188	36
10 33	Priwall	22	10	12	20	.	.	3	7	.	17	4
10 34	Teutendorf	.	-	-	.	-	-	-	.	-	.	-
10 35	Brodten	.	.	-	.	-	-	-	.	-	.	-
<b>10</b>	<b>Travemünde</b>	<b>260</b>	<b>128</b>	<b>132</b>	<b>238</b>	<b>22</b>	<b>17</b>	<b>31</b>	<b>121</b>	<b>15</b>	<b>210</b>	<b>41</b>
	nicht zuordbar	101	69	32	92	9	42	3	26	3	80	5
	<b>Hansestadt Lübeck</b>	<b>10 747</b>	<b>5 980</b>	<b>4 767</b>	<b>8 878</b>	<b>1 859</b>	<b>1 105</b>	<b>1 045</b>	<b>5 292</b>	<b>502</b>	<b>8 931</b>	<b>1 331</b>

Quelle: Bundesagentur für Arbeit und Hansestadt Lübeck, Abt. Statistik

### 3 Wirtschaft und Arbeitsmarkt

Arbeitslose (ALG I / ALG II) am 30.09.2007 nach Stadtteilen sowie in Prozent

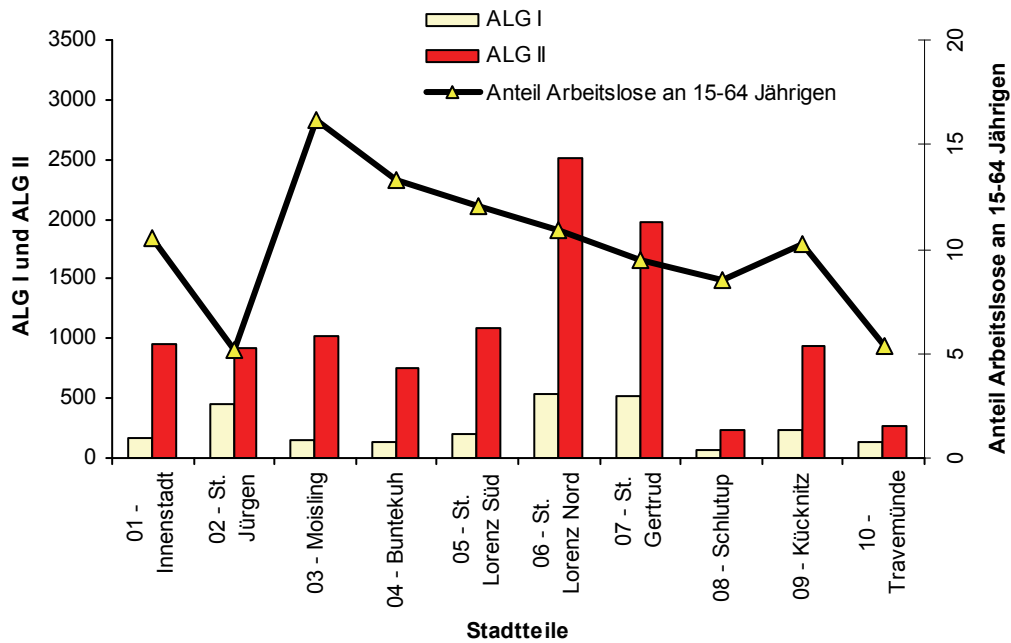

Arbeitslose (ALG I / ALG II) am 30.09.2007 nach ausgewählten Merkmalen

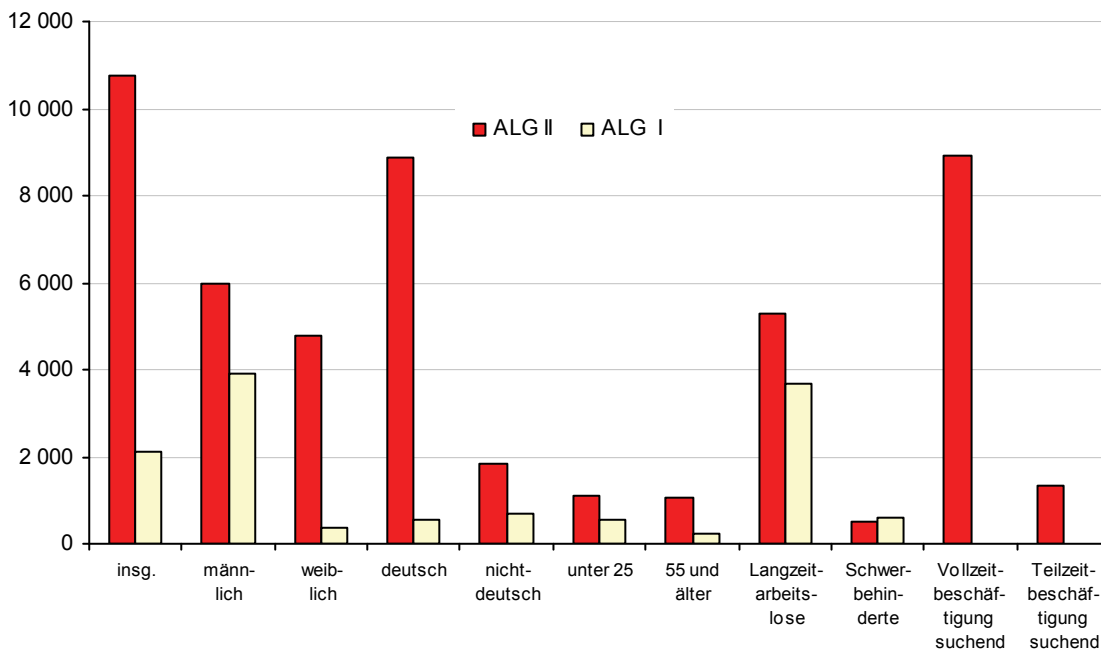

## 325 Bedarfsgemeinschaften am 30.09.2007 nach Stadtbezirken

Kenn- ziffer	Stadtteil Stadtbezirk	Bedarfs- gemein- schaften insg.	nach Haushaltsgröße			nach Kinderzahl		Personen in Bedarfs- gem. insg.	Erwerbs- fähige Hilfeb- dürftige insg.	Arbeitslo- se erwerbs- fähige Hilfeb- dürftige	Alleinerzi- ehende erwerbsfä- hige Hilfeb- dürftige
			mit 1 Pers.	mit 2 Pers.	mit 3 und mehr Pers.	mit 1 Kind	mit 2 und mehr Kindern				
<b>01 01</b>	<b>Innenstadt</b>	<b>1 459</b>	<b>1 064</b>	<b>187</b>	<b>208</b>	<b>153</b>	<b>116</b>	<b>2 215</b>	<b>1 767</b>	<b>937</b>	<b>148</b>
02 02	Hüxtertor	1 216	750	254	212	230	102	1 999	1 531	654	207
02 09	Strecknitz	308	171	71	66	56	39	560	406	188	65
02 10	Blankensee	16	13	.	.	.	.	21	17	9	.
02 11	Wulfsdorf	4	.	-	.	-	.	14	6	.	-
02 12	Beidendorf	.	.	-	-	-	-	.	.	.	-
02 13	Krummesse	-	-	-	-	-	-	-	-	-	-
02 14	Kronsforde	11	6	.	3	3	.	23	15	8	4
02 15	Niederbüssau	24	15	3	6	3	4	42	29	18	6
02 16	Vorrade	.	.	-	-	-	-	.	.	-	-
02 17	Schierreichenk.	14	6	4	4	.	.	29	22	11	-
02 18	Oberbüssau	3	.	-	.	.	.	9	6	3	-
<b>02</b>	<b>St. Jürgen</b>	<b>1 598</b>	<b>966</b>	<b>336</b>	<b>296</b>	<b>297</b>	<b>153</b>	<b>2 699</b>	<b>2 034</b>	<b>893</b>	<b>284</b>
03 19	Niendorf	27	10	8	9	7	5	57	40	10	4
03 20	Reecke	4	.	.	.	-	.	9	5	-	.
03 21	Alt-Moisling/Genin	1 444	667	309	468	258	265	3 079	2 136	977	248
<b>03</b>	<b>Moisling</b>	<b>1 475</b>	<b>679</b>	<b>318</b>	<b>478</b>	<b>265</b>	<b>271</b>	<b>3 145</b>	<b>2 181</b>	<b>987</b>	<b>253</b>
<b>04 22</b>	<b>Buntekuh</b>	<b>1 059</b>	<b>395</b>	<b>221</b>	<b>443</b>	<b>209</b>	<b>248</b>	<b>2 676</b>	<b>1 748</b>	<b>735</b>	<b>178</b>
<b>05 03</b>	<b>St. Lorenz Süd</b>	<b>1 704</b>	<b>1 040</b>	<b>337</b>	<b>327</b>	<b>285</b>	<b>182</b>	<b>2 951</b>	<b>2 216</b>	<b>1 047</b>	<b>252</b>
06 04	Holstentor-Nord	2 113	1 221	394	498	369	252	3 885	2 852	1 347	331
06 05	Falkenfeld/Vorw.	975	384	217	374	213	190	2 242	1 536	666	195
06 23	Gr.Steinrade	56	35	11	10	7	6	98	76	45	5
06 24	Dornbreite	525	207	127	191	123	91	1 175	814	373	97
<b>06</b>	<b>St. Lorenz Nord</b>	<b>3 669</b>	<b>1 847</b>	<b>749</b>	<b>1 073</b>	<b>712</b>	<b>539</b>	<b>7 400</b>	<b>5 278</b>	<b>2 431</b>	<b>628</b>
07 06	Burgtor/Stadtpark	256	186	36	34	22	18	380	312	166	26
07 07	Marli/Brandenb.	1 920	1 077	441	402	386	187	3 384	2 527	1 146	367
07 08	Eichholz	638	326	107	205	84	127	1 408	951	430	99
07 25	Karlshof/Israelsd.	298	211	44	43	29	18	446	373	169	27
<b>07</b>	<b>St. Gertrud</b>	<b>3 112</b>	<b>1 800</b>	<b>628</b>	<b>684</b>	<b>521</b>	<b>350</b>	<b>5 618</b>	<b>4 163</b>	<b>1 911</b>	<b>519</b>
<b>08 26</b>	<b>Schlutup</b>	<b>350</b>	<b>168</b>	<b>61</b>	<b>121</b>	<b>64</b>	<b>67</b>	<b>758</b>	<b>523</b>	<b>225</b>	<b>60</b>
09 27	Dänischburg	216	115	43	58	28	36	424	304	129	30
09 28	Herrnwyk	349	153	79	117	59	67	775	532	224	50
09 29	Alt-Kücknitz	919	482	208	229	170	119	1 736	1 271	554	149
09 30	Pöppendorf	6	.	4	-	3	-	10	7	4	3
<b>09</b>	<b>Kücknitz</b>	<b>1 490</b>	<b>752</b>	<b>334</b>	<b>404</b>	<b>260</b>	<b>222</b>	<b>2 945</b>	<b>2 114</b>	<b>911</b>	<b>232</b>
10 31	Ivendorf	4	.	.	-	.	-	6	5	3	.
10 32	Alt-Travemünde	396	237	87	72	69	34	665	519	216	60
10 33	Priwall	36	23	9	4	4	.	55	48	21	5
10 34	Teutendorf	.	.	-	-	-	-	.	.	.	-
10 35	Brodten	5	3	.	-	.	-	7	6	.	.
<b>10</b>	<b>Travemünde</b>	<b>443</b>	<b>267</b>	<b>100</b>	<b>76</b>	<b>75</b>	<b>35</b>	<b>735</b>	<b>580</b>	<b>244</b>	<b>68</b>
nicht zuordbar		41	26	8	7	8	.	64	51	30	4
<b>Hansestadt Lübeck</b>		<b>16 400</b>	<b>9 004</b>	<b>3 279</b>	<b>4 117</b>	<b>2 849</b>	<b>2 185</b>	<b>31 206</b>	<b>22 655</b>	<b>10 351</b>	<b>2 626</b>

Quelle: Bundesagentur für Arbeit und Hansestadt Lübeck, Abt. Statistik

**326 Erwerbsfähige Hilfebedürftige am 30.09.2007 nach Stadtbezirken**

Kenn- ziffer	Stadtteil Stadtbezirk	Erwerbs- fähige Hilfebe- dürftige insg.	Deutsche				Nichtdeutsche			
			männlich		weiblich		männlich		weiblich	
			unter 25 Jahren	25 Jahre und älter	unter 25 Jahren	25 Jahre und älter	unter 25 Jahren	25 Jahre und älter	unter 25 Jahren	25 Jahre und älter
<b>01 01</b>	<b>Innenstadt</b>	<b>1 767</b>	<b>138</b>	<b>725</b>	<b>104</b>	<b>457</b>	<b>30</b>	<b>146</b>	<b>28</b>	<b>135</b>
02 02	Hüxtertor	1 531	102	569	133	576	10	57	13	71
02 09	Strecknitz	406	32	144	38	150	6	18	.	17
02 10	Blankensee	17	3	7	.	6	-	-	-	-
02 11	Wulfsdorf	6	.	.	-	3	-	-	-	-
02 12	Beidendorf	.	-	-	-	.	-	-	-	-
02 13	Krummesse	.	.	.	.	.	.	.	.	.
02 14	Kronsförde	15	.	6	3	5	-	-	-	-
02 15	Niederbüssau	29	.	17	.	9	-	.	-	-
02 16	Vorrade	.	-	.	-	-	-	-	-	-
02 17	Schierichenk.	22	-	11	.	9	-	-	-	-
02 18	Oberbüssau	6	-	3	.	.	-	-	-	-
<b>02</b>	<b>St. Jürgen</b>	<b>2 034</b>	<b>140</b>	<b>760</b>	<b>179</b>	<b>761</b>	<b>16</b>	<b>76</b>	<b>14</b>	<b>88</b>
03 19	Niendorf	40	3	18	.	16	-	-	-	.
03 20	Reecke	5	-	.	.	.	-	-	-	-
03 21	Alt-Moisling/Genin	2 136	154	628	180	625	42	217	42	247
<b>03</b>	<b>Moisling</b>	<b>2 181</b>	<b>157</b>	<b>648</b>	<b>183</b>	<b>643</b>	<b>42</b>	<b>217</b>	<b>42</b>	<b>248</b>
<b>04 22</b>	<b>Buntekuh</b>	<b>1 748</b>	<b>137</b>	<b>459</b>	<b>151</b>	<b>505</b>	<b>65</b>	<b>162</b>	<b>60</b>	<b>209</b>
<b>05 03</b>	<b>St. Lorenz Süd</b>	<b>2 216</b>	<b>153</b>	<b>767</b>	<b>209</b>	<b>659</b>	<b>41</b>	<b>154</b>	<b>39</b>	<b>194</b>
06 04	Holstentor-Nord	2 852	220	1 025	283	826	35	194	61	208
06 05	Falkenfeld/Vorw.	1 536	137	386	149	493	29	131	34	177
06 23	Gr.Steinrade	76	4	41	7	21	-	-	-	3
06 24	Dornbreite	814	85	221	75	300	13	56	6	58
<b>06</b>	<b>St. Lorenz Nord</b>	<b>5 278</b>	<b>446</b>	<b>1 673</b>	<b>514</b>	<b>1 640</b>	<b>77</b>	<b>381</b>	<b>101</b>	<b>446</b>
07 06	Burgtor/Stadtpark	312	18	130	29	96	3	17	4	15
07 07	Marli/Brandenb.	2 527	188	848	285	855	29	119	29	173
07 08	Eichholz	951	75	292	96	286	34	76	16	75
07 25	Karlshof/Israelsd.	373	42	166	25	99	3	22	.	14
<b>07</b>	<b>St. Gertrud</b>	<b>4 163</b>	<b>323</b>	<b>1 436</b>	<b>435</b>	<b>1 336</b>	<b>69</b>	<b>234</b>	<b>51</b>	<b>277</b>
<b>08 26</b>	<b>Schlutup</b>	<b>523</b>	<b>56</b>	<b>165</b>	<b>49</b>	<b>166</b>	<b>4</b>	<b>40</b>	<b>12</b>	<b>27</b>
09 27	Dänischburg	304	17	133	23	98	.	12	4	15
09 28	Herrenwyk	532	31	144	45	167	10	57	17	61
09 29	Alt-Kücknitz	1 271	89	423	139	401	16	92	17	94
09 30	Pöppendorf	7	-	3	-	4	-	-	-	-
<b>09</b>	<b>Kücknitz</b>	<b>2 114</b>	<b>137</b>	<b>703</b>	<b>207</b>	<b>670</b>	<b>28</b>	<b>161</b>	<b>38</b>	<b>170</b>
10 31	Ivendorf	5	-	.	-	3	-	-	-	-
10 32	Alt-Travemünde	519	32	189	30	209	.	23	3	31
10 33	Priwall	48	7	16	.	18	-	.	.	3
10 34	Teutendorf	.	-	-	-	.	-	-	-	-
10 35	Brodten	6	-	.	-	3	-	-	-	.
<b>10</b>	<b>Travemünde</b>	<b>580</b>	<b>39</b>	<b>209</b>	<b>32</b>	<b>235</b>	<b>.</b>	<b>24</b>	<b>4</b>	<b>35</b>
nicht zuordbar		51	3	22	3	12	-	7	.	3
<b>Hansestadt Lübeck</b>		<b>22 655</b>	<b>1 729</b>	<b>7 567</b>	<b>2 066</b>	<b>7 084</b>	<b>374</b>	<b>1 602</b>	<b>390</b>	<b>1 832</b>

Quelle: Bundesagentur für Arbeit und Hansestadt Lübeck, Abt. Statistik

## Land- und Forstwirtschaft, Fischerei

### 330 Wirtschaftsfläche land- und forstwirtschaftlicher Betriebe 1990 - 2007

Jahr	Landwirtschaftlich genutzte Fläche in ha	davon						Wald, Forsten, Holzungen	Alle anderen Flächen	Selbstbewirtschaftete Gesamtfläche (Sp.1+8+9)
		Ackerland (nur genutzte Fläche)	Dauergrünland	Haus- u. Nutzgärten	Obstanlagen	Baumschulflächen	Korbweiden u. Weihnachtsbaumkulturen			
		1	2	3	4	5	6			
1990	6 773	4 994	1 715	24	23	16	1	4 152	888	11 813
1995	6 753	5 061	1 639	14	22	15	3	4 471	713	11 942
1996	6 694	5 024	1 602	16	37	15	0	4 524	716	11 933
1997	6 607	4 954	1 586	15	37	15	0	4 516	693	11 815
1998	6 672	4 956	1 653	12	37	12	0	4 567	642	11 881
1999 <sup>1</sup>	6 574	4 919	1 594	10	37	11	2	199 <sup>2</sup>	490	7 263
2000	6 537	4 916	1 563	10	37	11	0	276 <sup>2</sup>	508	7 321
2001	6 330	4 789	1 481	8	37	14	2	4 813	466	11 609
2002	6 406	4 874	1 476	8	37	9	2	4 698	646	11 750
2003	6 103	4 601	1 417	10	37	6	33	182 <sup>2</sup>	474	6 577
2004	6 157	4 726	1 319	9	37	5	61	198 <sup>2</sup>	686	6 843
2005	6 378	4 866	1 417	8	22	4	61	5 069	894	12 341
2006	6 404	4 891	1 446	8	22	4	33	5 063	865	12 332
2007 p	6 105	4 437	1 603	6	22	4	33	5 208	855	12 169

<sup>1</sup> = erfaßte Mindestfläche 2 ha (bisher 1 ha)

<sup>2</sup> = nur landwirtschaftliche Betriebe (o. Forstbetriebe)

Quelle : Statistisches Amt für Hamburg und Schleswig-Holstein, Stat. Ber. C I 1 - j, Bodennutzungshaupterhebung

### 331 Landwirtschaftliche Betriebe 1974 - 2007 nach Größenklassen

Jahr	Landwirtschaftliche Betriebe						Betriebsfläche in ha
	insg.	mit landwirtschaftlich genutzter Fläche von ... bis unter ... ha					
		unter 10	10 - 20	20 - 30	30 - 50	50 und mehr	
1974	315	189	20	27	29	50	19 633
1977	283	164	21	18	32	48	17 935
1983	264	155	21	12	24	52	14 020
1987	235	133	16	10	22	54	12 025
1991	225	131	14	11	16	53	11 858
1995	201	114	12	11	16	48	11 942
1997	179	92	15	11	13	48	11 815
1999 *)	144	52	19	9	8	56	7 263
2001	130	52	14	12	6	46	11 609
2002	...	...	...	...	...	...	11 750
2003 *)	122	45	15	13	4	45	6 086
2004 *)	144	65	15	13	2	49	6 843
2005	151	70	12	10	8	51	12 341
2006	...	...	...	...	...	...	12 332
2007 p	140	62	12	9	7	50	12 149

\* = ab 1999 nur Betriebe ab 2 ha Betriebsfläche, 1999, 2003, 2004 ohne Forstbetriebe

Quelle: Statistisches Amt für Hamburg und Schleswig-Holstein, Stat.Ber. C IV, Agrarberichterstattung

#### Anmerkung:

Aufgrund des Gesetzes über Agrarstatistiken (Agrarstatistikgesetz - AgrStatG) in der Fassung der Bekanntmachung vom 23. September 1992 (BGBl. I, S.1632), zuletzt geändert durch Art. 21 des Gesetzes vom 2. August 1994 (BGBl. I, S. 2030), wird zur laufenden Beobachtung von Strukturveränderungen in der Landwirtschaft in zweijährigem Rhythmus eine repräsentative (1989, 1993, ...) bzw. eine allgemeine Agrarberichterstattung (1991, 1995, ...), in jedem zweiten Jahr (1994, 1996, ...) eine Viehzählung und jährlich eine Bodennutzungshaupterhebung durchgeführt.

**332 Flächennutzung 1991 - 2007 in den landwirtschaftlichen Betrieben nach Stadtteilen**

Lübeck insg. bzw. Stadtteile	LF insg. )	darunter		Anbauflächen							
		Dauer- grünland	Acker- flächen	Getreide insg.	darunter			Raps	Gemü- se/Kartoff	Zucker- rüben	Futter- pflanzen
					Weizen	Roggen	Gerste				
1991	6 853	1 929	4 866	2 813	1 582	325	860	1 140	197	190	263
1999	6 574	1 594	4 919	2 392	1 389	222	705	1 039	.	155	486
2001	6 330	1 481	4 789	.	.	.	.	.	.	.	.
2004p	6 157	1 319	4 726	2 557	1 640	89	511	1 042	71	102	544
2005p	6 378	1 417	4 866	2 577	1 803	78	437	948	81	106	344
Innenstadt	6	2	4	-	-	-	-	-	2	-	-
St. Jürgen	3 475	707	2 739	1 386	900	56	289	538	59	51	181
Moisling	269	55	214	116	97	-	13	69	-	4	7
Buntekuh	332	5	327	232	232	-	-	65	-	-	-
St. Lorenz S.	18	12	6	-	-	-	-	-	-	-	-
St. Lorenz N.	585	259	322	157	41	9	3	39	1	-	31
St. Gertrud	126	98	28	5	-	-	-	-	8	-	5
Schlutup	23	23	-	-	-	-	-	-	-	-	-
Kücknitz	539	182	356	144	96	6	41	48	-	4	92
Travemünde	1 031	103	895	558	337	-	220	247	-	38	7
2006p	6 404	1 446	4 891	2 598	1 703	71	566	1 006	70	97	323
Innenstadt	6	2	4	-	-	-	-	-	2	-	-
St. Jürgen	3 477	794	2 656	1 338	784	122	306	588	97	49	145
Moisling	249	36	212	124	93	-	29	55	-	4	10
Buntekuh	18	17	1	-	-	-	-	-	-	-	-
St. Lorenz S.	16	10	6	-	-	-	-	-	-	-	6
St. Lorenz N.	626	279	343	185	41	9	3	39	1	-	49
St. Gertrud	120	92	28	5	-	-	-	-	9	-	5
Schlutup	2	2	-	-	-	-	-	-	-	-	-
Kücknitz	513	236	277	125	64	8	42	76	-	4	23
Travemünde	1 077	134	911	480	293	-	177	305	-	28	31
2007p	6 104	1 602	4 438	2 257	1 275	139	557	1 063	109	85	269

LF = Landwirtschaftliche Nutzfläche

Quelle: Hansestadt Lübeck, Bereich Statistik bzw. Statistisches Amt für Hamburg und Schleswig-Holstein

**333 Entwicklung des Viehbestandes 1990 - 2007**

Jahr	Pferde	Rinder	Schafe	Schweine	Hühner
1990	402	3 584	393	8 540	30 860
1994	499	4 012	254	8 687	11 784
1996	632	3 492	581	7 663	12 520
1999	594	3 356	786	8 301	12 395
2001	630	3 515	853	8 139	10 431
2003	521	2 872	719	7 832	9 069
2005	503	2 676	720	7 901	9 250
2006 *)	.	2 622	842	9 540	.
2007 p	442	2 545	857	7 947	5 890

\*) repräsentative Zählung, vorläufige Zahlen

Quelle : Statistisches Amt für Hamburg und Schleswig-Holstein, Stat.Ber. C III - j / C IV 9, Teil 2, Viehzählung



## 335 Travemünder Fischerei 1985 - 2006

Jahr ----- Monat	Gesamt- fang- ergebnis in kg	davon gingen an ...		
		Einzelhandel und Industrie		
		Dorsche	Heringe	sonstige Fische
<b>Jahresergebnisse</b>				
1985	2 907 611	891 198	1 756 605	227 523
1986	2 525 841	535 423	1 715 760	248 318
1987	2 197 031	415 629	1 564 527	191 775
1988	2 078 791	671 561	1 253 693	153 537
1989	2 048 223	572 910	1 186 468	287 495
1990	1 958 007	395 542	1 239 531	322 934
1991	1 783 518	150 177	1 401 179	232 162
1992	1 392 394	100 577	1 085 414	206 403
1993	828 844	144 104	457 174	227 566
1994	915 134	154 292	497 618	263 224
1995	1 123 137	409 263	546 144	167 730
1996	872 840	603 522	184 412	84 906
1997	819 720	498 166	204 436	117 118
1998	697 967	521 634	43 820	132 513
1999	843 769	678 113	19 446	146 210
2000	696 109	500 732	62 293	133 084
2001	527 925	421 710	20 931	85 284
2002	487 173	362 263	32 853	92 057
2003	479 087	341 194	31 723	106 170
2004	384 269	217 052	6 774	160 443
<b>Monatsergebnisse 2005</b>				
Januar	56 246	30 834	1 536	23 876
Februar	50 944	37 501	143	13 300
März	27 522	7 660	9 137	10 725
April	39 358	5 076	12 843	21 439
Mai	51 982	34 008	4 874	13 100
Juni	31 539	26 655	26	4 858
Juli	6 749	1 636	-	5 113
August	10 434	1 129	50	9 255
September	22 897	11 552	198	11 147
Oktober	36 905	23 109	176	13 620
November	50 588	24 961	916	24 711
Dezember	32 961	18 242	1 443	13 276
<b>2005</b>	<b>418 125</b>	<b>222 363</b>	<b>31 342</b>	<b>164 420</b>
<b>Monatsergebnisse 2006</b>				
Januar	103 150	83 530	1 165	18 455
Februar	62 311	33 865	1 670	26 776
März	19 635	7 918	4 515	7 202
April	17 572	227	6 731	10 614
Mai	28 970	21 477	2 402	5 091
Juni	21 133	16 700	97	4 336
Juli	12 470	6 571	-	5 899
August	20 081	12 560	-	7 521
September	19 422	11 718	28	7 676
Oktober	14 410	4 764	214	9 432
November	39 936	33 413	202	6 321
Dezember	40 377	31 908	501	7 968
<b>2006</b>	<b>399 467</b>	<b>264 651</b>	<b>17 525</b>	<b>117 291</b>
Veränderung gegenüber dem Vorjahr				
2005 / 2006	-18 658	42 288	-13 817	-47 129
in %	-4,5	19,0	-44,1	-28,7

Anlandungen von Betrieben aus anderen Bundesländern sind in den Zahlen nicht enthalten

Quelle: Amt f. ländl. Räume Kiel, Fischereiaufsicht, Außenstelle Heiligenhafen

## Produzierendes Gewerbe

### 340 Verarbeitendes Gewerbe 1980 - 2005

Jahr	Betriebe *)	Beschäftigte	Geleistete Arbeitsstunden in 1000 h	Bruttolohn- und gehaltssumme	Umsatz		
					insgesamt	Inland	Ausland
					in 1000 Euro		

Systematik der Wirtschaftszweige, Ausgabe 1979

1980	154	26 115	34 015	425 125	1 634 935	1 237 789	397 146
1981	153	24 681	32 014	429 082	1 705 826	1 272 508	433 318
1982	153	23 416	30 051	425 340	1 660 052	1 279 796	380 256
1983	145	22 193	27 576	406 682	1 792 382	1 384 346	408 035
1984	139	21 447	25 933	395 471	1 762 724	1 347 739	414 985
1985	139	21 492	26 133	414 548	1 782 911	1 294 320	488 591
1986	134	21 618	25 256	430 563	1 898 318	1 508 769	389 549
1987	134	20 587	26 852	436 464	1 732 498	1 311 036	421 462
1988	135	20 281	24 069	450 021	1 854 981	1 416 341	438 640
1989	136	20 371	23 661	460 477	1 986 209	1 502 342	483 867
1990	141	21 682	24 879	505 035	2 333 158	1 735 524	597 634
1991	140	21 631	25 580	552 018	2 675 655	2 195 199	480 455
1992	143	20 029	23 521	555 065	2 403 640	1 904 751	498 889
1993	133	18 387	21 026	527 707	2 467 710	1 884 343	583 367
1994	127	18 000	19 368	516 823	2 362 232	1 966 858	395 375

neue Systematik der Wirtschaftszweige (WZ 93)

1995	113	17 046	18 202	517 555	2 227 994	1 753 266	474 728
1996	114	15 670	16 215	510 819	2 206 053	1 677 778	528 274
1997	108	14 523	14 869	488 098	2 118 162	1 614 397	503 765
1998	114	14 616	14 446	472 624	2 303 006	1 720 215	582 791
1999	109	13 888	13 704	461 821	2 171 618	1 694 190	477 428
2000	110	13 590	13 271	462 114	2 408 617	1 735 827	672 790
2001	106	13 680	13 443	467 429	2 294 944	1 650 423	644 521
2002	108	12 974	12 910	478 972	2 463 775	1 632 254	831 521
2003	102	12 835	19 759	456 754	2 431 099	1 548 502	882 597

Systematik der Wirtschaftszweige 2003

2004	105	12 806	20 090	474 091	2 910 866	1 510 211	1 400 655
2005	101	12 487	19 611	466 745	3 115 526	1 511 904	1 603 622

\*) Betriebe mit im allgemeinen 20 und mehr Beschäftigten

Quelle : Statistisches Amt für Hamburg und Schleswig-Holstein, Stat. Ber. E I 1 - j

### Umsatz und Beschäftigte im Verarbeitenden Gewerbe 1980 - 2005

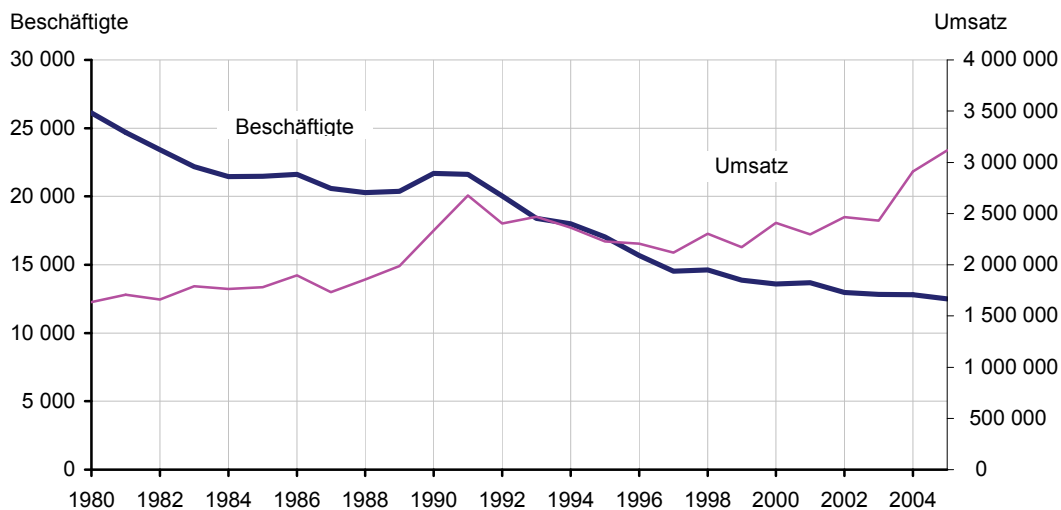

## 341 Baugewerbe 1996 - 2005

Kategorie	1996	1998	2000	2002	2003	2004	2005
<b>a) Vorbereitende Baustellenarbeiten, Hoch- und Tiefbau</b>							
<b>Betriebe Ende Juni</b>	168	171	154	127	125	108	98
nach Wirtschaftszweigen							
Vorbereitende Baustellenarbeiten	8	9	6	5	5	2	3
Hoch- und Tiefbau	168	162	148	122	120	106	95
Betr. nach Beschäftigtengrößenklassen							
Betriebe mit 01 - 09 Beschäftigten	93	106	98	76	80	68	59
" " 10 - 19 "	33	35	30	26	25	23	23
" " 20 - 49 "	31	20	18	20	15	13	12
" " 50 - 99 "	6	4	5	2	4	2	2
" " 100 u. mehr "	5	6	3	3	1	2	2
Betriebe im Handwerk	111	114	111	101	99	90	75
<b>Beschäftigte Ende Juni</b>	2 919	2 498	1964	1736	1565	1440	1294
Beschäftigte nach Wirtschaftszweigen							
Vorbereitende Baustellenarbeiten	103	83	75	63	61	.	46
Hoch- und Tiefbau	2 816	2 415	1889	1673	1504	.	1248
Beschäftigte n. Beschäftigtengrößenklassen in Betrieben mit							
01 - 09 Beschäftigten	327	355	355	263	276	250	218
" " 10 - 19 "	467	485	390	346	361	329	317
" " 20 - 49 "	888	593	485	573	445	415	346
" " 50 - 99 "	463	241	313	149	.	.	127
" " 100 u. mehr "	774	824	421	405	.	.	286
Beschäftigte n. d. Stellung im Betrieb							
Tätige Inhaber und tätige Mitinhaber	117	123	110	88	85	76	68
Unbezahlt mithelfende Familienangehörig	10	2	6	7	5	7	3
Käufm. Angestellte einschl. Azubis	301	271	242	219	211	198	195
Techn. Angestellte einschl. Azubis	176	156	128	129	116	112	98
Arbeiter	2 315	1 946	1478	1293	1148	1047	930
Ausländische Arbeitnehmer	80	49	38	34	32	39	27
Anteil in %	2,7	2,0	1,9	2,0	2,0	2,7	2,1
Beschäftigte im Handwerk	1 855	1 530	1317	1199	1182	1106	924
<b>b) Bauinstallation und sonstiges Baugewerbe</b>							
<b>Betriebe Ende Juni</b>	54	69	63	57	54	49	42
nach Wirtschaftszweigen							
Bauinstallation	36	37	37	35	33	31	274
Elektroinstallation	13	12	12	12	12	11	9
Dämmung	1	1	1	1	1	1	1
Klempnerei	22	24	24	22	20	19	1
Sonstige Bauinstallation	-	-	-	-	-	-	-
Sonstiges Baugewerbe	18	32	26	22	21	18	15
darunter Maler- und Lackiergewerbe	10	18	13	11	9	9	9
<b>Beschäftigte Ende Juni</b>	1 330	1 596	1642	1642	1494	1349	1196
nach Wirtschaftszweigen							
Bauinstallation	964	992	1239	1199	1133	1070	968
Elektroinstallation	.	.	.	520	495	486	407
Dämmung	.	.	.	.	.	15	15
Klempnerei	455	495	686	.	621	569	546
Sonstige Bauinstallation	-	-	-	-	-	-	-
Sonstiges Baugewerbe	366	604	403	363	361	.	228
darunter Maler- und Lackiergewerbe	243	383	238	214	.	177	164

Quelle: Statistisches Amt für Hamburg und Schleswig-Holstein, Stat. Ber. E II 2 - j / E III 2 - j

Die Totalerhebung im Bereich „Vorbereitende Baustellenarbeiten, Hoch- und Tiefbau“ umfasst alle schleswig-holsteinischen Baubetriebe von Unternehmen des Produzierenden Gewerbes und anderer Wirtschaftsbereiche sowie Arbeitsgemeinschaften, soweit sich deren Tätigkeit auf inländische Baustellen bezieht.

In der Jährlichen Erhebung im Bereich „Bauinstallation und sonstiges Baugewerbe“ werden schleswig-holsteinische Baubetriebe von Unternehmen mit im allgemeinen 10 und mehr Beschäftigten sowie Arbeitsgemeinschaften mit inländischen Baustellen erfasst.

**342 Gewerbeanzeigen 1998 - 2002**

Jahr	Anmeldung			Abmeldung		
	Insgesamt		darunter: Neuerrichtung	Insgesamt		darunter: Aufgabe
	Anzahl	Veränderung gegenüber Vorjahr (%)	Anzahl	Anzahl	Veränderung gegenüber Vorjahr (%)	Anzahl
1998	1 880	- 2,3	1 479	1 673	- 4,4	1 277
1999	1 786	- 5,0	1 418	1 563	- 6,6	1 195
2000	1 744	- 2,4	1 381	1 421	- 9,1	1 069
2001	1 694	- 2,9	1 418	1 423	+ 0,1	1 118
2002	1 839	+ 8,6	1 454	1 598	+ 12,3	1 296

Quelle: Statistisches Amt für Hamburg und Schleswig-Holstein, Stat. Ber. D I 2

**343 Umsätze der steuerpflichtigen Unternehmen in der Hansestadt Lübeck 2000 - 2003**

Jahr	Steuer- pflichtige 1)	Steuerlicher Umsatz		Umsatz- steuer vor Abzug der	Abziehbare Vorsteuer	Umsatz- steuer- voraus-
		insg.	dar. Lieferungen und Leistungen			
	Anzahl	in 1.000 EUR				
2000	6 375	8 365 266	7 950 246	974 009	776 797	197 212
2001	6 357	8 250 913	7 857 123	956 673	780 791	176 857
2002	6 365	8 552 346	8 177 279	914 550	774 410	167 829
2003	6 307	8 326 424	7 944 695	934 058	761 547	172 391

1) Steuerpflichtige mit Lieferungen und Leistungen über 16.620 EUR

Quelle: Statistisches Amt für Hamburg und Schleswig-Holstein, Stat. Ber. L IV 1 - j

Kapitel 4

## **4 Hafen und Verkehr**

Hafen- und Binnenschifffahrt  
Verkehr



## Hafen und Binnenschifffahrt

### 400 Güterumschlag in den Lübecker Häfen 1980 - 2007 in t - incl. Eigengewichte

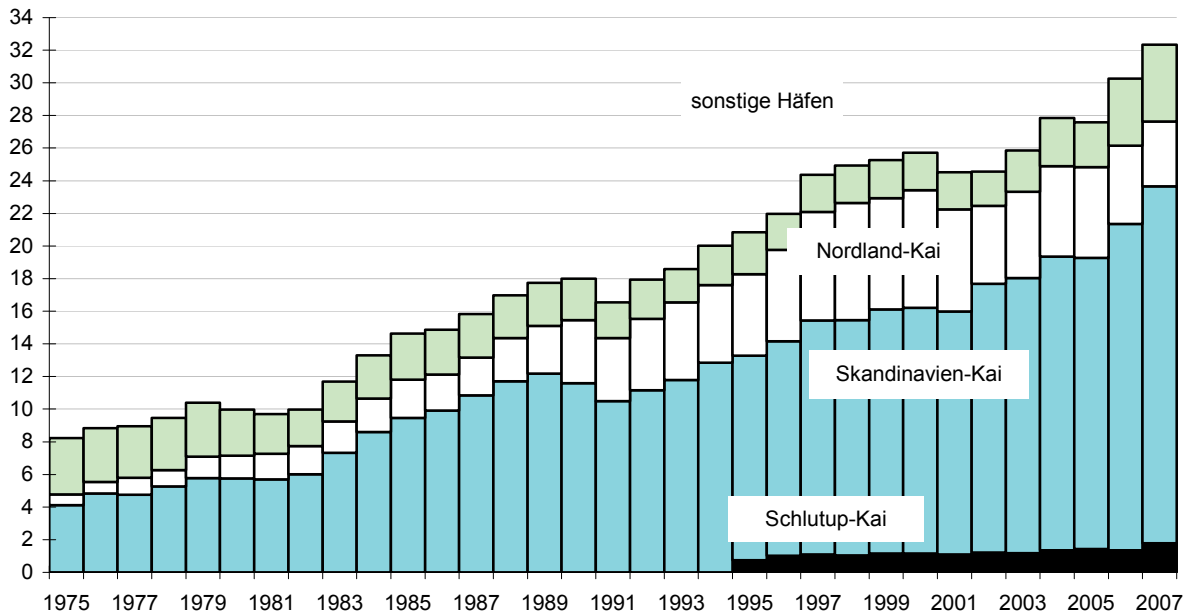

Jahr	Ins-ge-samt	davon				Veränderung gegenüber Vorjahr in %
		Skandinavien-Kai	Nordland-Kai	Schlutup-Kai	sonstige Häfen	
1980	9 962 481	5 765 680	1 375 424	-	2 821 377	-4,2
1981	9 688 737	5 695 350	1 562 728	-	2 430 659	-6,8
1982	9 971 743	6 009 374	1 724 060	-	2 238 309	2,9
1983	11 692 199	7 332 825	1 910 654	-	2 448 720	17,3
1984	13 296 911	8 588 309	2 066 688	-	2 641 914	13,7
1985	14 638 441	9 461 260	2 347 551	-	2 829 630	10,1
1986	14 868 968	9 900 846	2 229 624	-	2 738 498	1,6
1987	15 825 875	10 850 246	2 301 931	-	2 673 698	6,4
1988	16 977 420	11 715 060	2 640 556	-	2 621 804	7,3
1989	17 740 992	12 176 183	2 918 092	-	2 646 717	4,5
1990	18 000 571	11 584 711	3 858 743	-	2 557 117	1,5
1991	16 557 734	10 506 218	3 843 198	-	2 208 318	-8,0
1992	17 932 155	11 161 151	4 366 352	-	2 404 652	8,3
1993	18 577 423	11 798 133	4 742 042	-	2 037 248	3,6
1994	20 329 597	12 841 133	4 769 688	311 978	2 406 798	9,4
1995	20 835 004	12 525 353	5 000 762	752 482	2 556 407	2,5
1996	21 976 578	13 136 070	5 603 731	1 020 400	2 216 377	5,5
1997	24 372 718	14 331 331	6 652 246	1 102 430	2 286 711	10,9
1998	24 925 399	14 418 740	7 185 370	1 040 867	2 280 422	2,3
1999	25 262 869	14 953 789	6 812 212	1 160 816	2 336 052	1,4
2000	25 707 439	15 053 288	7 210 648	1 165 220	2 278 283	1,8
2001	24 523 215	14 893 887	6 267 112	1 088 339	2 273 877	-4,6
2002	24 552 543	16 470 624	4 780 280	1 217 085	2 084 554	0,1
2003	25 845 063	16 867 872	5 293 460	1 172 424	2 511 307	5,3
2004	27 844 862	18 007 921	5 534 763	1 348 633	2 953 545	7,7
2005	27 585 139	17 841 879	5 566 939	1 424 448	2 751 873	-0,9
2006	30 259 963	20 003 071	4 803 325	1 343 308	4 110 259	9,7
2007	32 341 712	21 881 457	3 983 173	1 774 328	4 702 754	6,9

Quelle: Hansestadt Lübeck, Bereich Logistik, Statistik und Wahlen

**401 Beförderungsleistungen nach Anzahl der Transporteinheiten 1980 - 2007 im Fährverkehr**

Jahr	Lkw	Trailer	Container	Waggons
	Anzahl der Einheiten			
1980	127 520	27 684	13 362	10 734
1981	117 687	26 489	13 099	11 194
1982	126 171	28 724	14 936	9 717
1983	153 119	31 284	19 941	11 771
1984	171 691	30 738	25 118	12 805
1985	182 531	37 480	30 227	17 181
1986	184 822	156 477	36 713	17 218
1987	205 232	164 041	46 026	18 951
1988	221 340	173 530	49 254	24 642
1989	227 504	161 975	63 166	31 021
1990	201 709	184 577	57 888	37 326
1991	169 196	180 758	47 963	42 731
1992	178 067	191 564	61 544	45 089
1993	192 503	190 689	72 560	47 984
1994	208 189	236 756	75 685	49 298
1995	213 988	252 414	68 615	43 454
1996	247 412	268 001	78 533	36 821
1997	273 834	313 022	77 926	36 236
1998	275 388	340 242	68 287	29 139
1999	302 974	328 504	55 094	26 882
2000	303 131	346 361	63 952	18 929
2001	297 650	334 639	55 211	16 094
2002	307 339	336 056	54 794	12 964
2003	323 962	370 829	71 746	6 503
2004	352 083	401 865	89 258	6 455
2005	355 236	393 475	110 021	6 069
2006	372 360	428 573	158 076	7 678
2007	419 104	449 141	152 834	4 142

Quelle: Hansestadt Lübeck, Bereich Logistik, Statistik und Wahlen

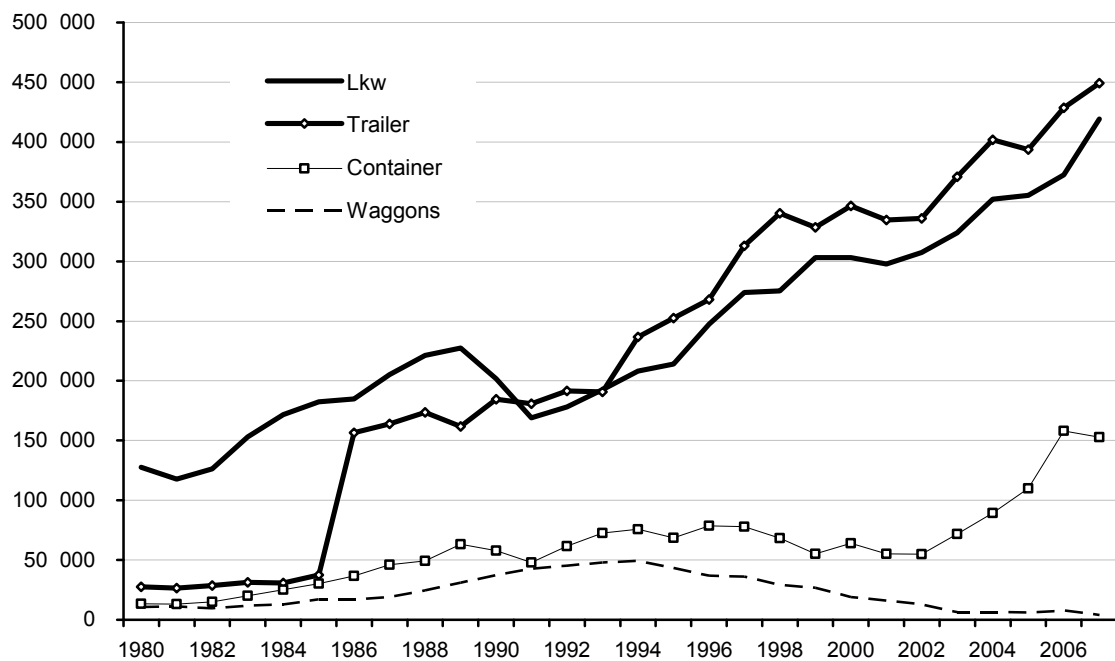



## 402 Beförderungsleistungen 1980 - 2007 in t im Fährverkehr

Jahr	Güter insg. in t (ohne Eigen- gewichte)	darunter Güter in t auf/in ...		
		Lkw u.Trailer	Container	Waggons
1980	4 099 478	2 881 701	158 202	322 853
1981	4 271 965	2 908 564	159 197	351 384
1982	4 609 991	3 195 170	175 068	285 037
1983	5 581 038	4 012 062	241 405	351 104
1984	6 521 433	4 677 943	289 122	408 812
1985	7 229 836	5 080 255	359 645	509 857
1986	7 463 892	5 270 638	459 506	485 601
1987	8 036 448	5 668 854	571 720	555 138
1988	8 716 926	6 021 212	614 669	728 398
1989	9 136 044	5 944 824	780 447	921 080
1990	9 763 950	5 986 846	723 675	1 082 592
1991	9 268 872	5 483 539	611 974	1 197 690
1992	10 108 467	5 892 032	771 943	1 317 863
1993	10 731 990	6 208 001	928 294	1 370 748
1994	11 549 751	7 344 073	984 907	1 405 435
1995	11 857 721	7 742 904	861 306	1 258 268
1996	12 905 022	8 509 155	1 018 773	1 055 278
1997	14 804 878	9 636 327	1 129 995	1 131 451
1998	15 423 055	10 049 160	954 976	932 897
1999	15 400 892	10 157 146	782 641	832 397
2000	15 900 873	10 339 979	925 513	653 564
2001	15 186 658	9 979 788	832 275	558 518
2002	15 170 789	10 039 645	841 020	400 544
2003	15 511 154	10 871 254	1 221 656	234 138
2004	16 424 260	11 469 165	1 373 940	240 081
2005	17 289 133	11 304 302	1 749 956	216 273
2006	17 087 419	12 139 495	2 447 718	225 391
2007	19 910 615	13 001 930	2 929 502	117 497

Quelle : Hansestadt Lübeck, Bereich Logistik, Statistik und Wahlen

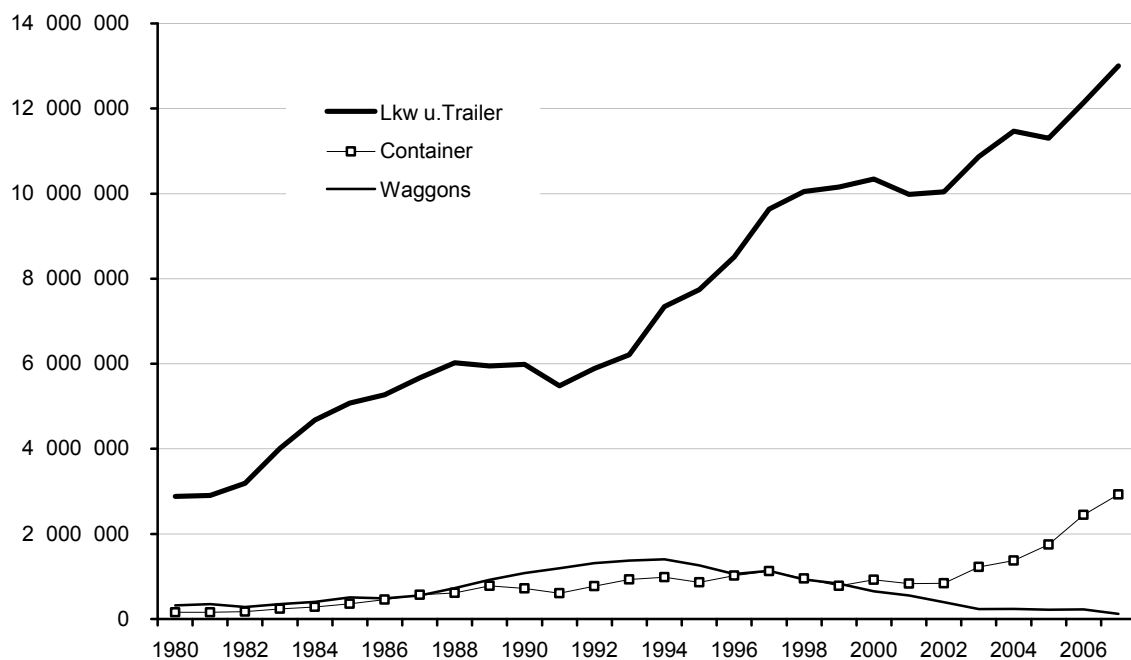

**403 Beförderungsleistungen 2000 - 2007 nach ausgewählten Gütergruppen**

Güter- gruppe	insge- samt	darunter ...					chem. Grundstoffe
		Holz	Zellulose	Papier	Autos	Obst	
<b>insgesamt</b>							
2000	25 707 439	1 067 649	499 621	4 246 702	573 426	528 885	841 251
2001	24 531 528	985 450	529 941	3 879 810	396 418	527 105	805 667
2002	25 784 009	825 121	635 268	4 094 872	438 130	531 074	1 023 511
2003	25 845 063	921 628	434 752	4 071 777	438 130	531 074	653 002
2004	27 844 862	876 444	374 347	4 017 663	635 954	542 991	499 607
2005	27 585 139	959 532	371 116	3 800 285	767 231	493 645	649 809
2006	30 259 963	1 060 799	411 885	4 002 455	905 800	497 301	617 158
2007	32 340 710	810 529	418 716	4 466 710	844 550	498 732	444 875
<b>Empfang</b>							
2000	14 836 194	936 567	499 157	4 191 113	90 921	3 167	235 405
2001	14 217 654	894 870	529 941	3 877 439	38 568	1 762	220 843
2002	14 243 974	825 121	635 268	4 094 872	-	-	511 381
2003	14 705 855	921 628	434 752	4 071 777	-	-	140 872
2004	15 708 276	876 444	374 347	4 017 663	-	-	-
2005	15 020 538	883 080	369 590	3 799 823	68 094	-	141 416
2006	16 880 313	1 026 160	397 195	4 002 455	80 688	-	122 465
2007	17 623 529	810 529	418 716	4 466 710	-	-	-
<b>Versand</b>							
2000	10 871 245	131 082	464	55 589	482 505	525 718	605 846
2001	10 313 874	90 580	-	2 371	357 850	525 343	584 824
2002	11 540 035	-	-	-	438 130	531 074	512 130
2003	11 139 208	-	-	-	573 766	613 373	475 526
2004	12 136 586	-	-	-	635 954	542 991	499 607
2005	12 564 601	76 452	1 526	462	699 137	493 645	508 393
2006	13 379 650	34 639	14 690	-	825 112	497 301	494 693
2007	14 717 181	-	-	-	844 550	498 732	444 875

Quelle: Hansestadt Lübeck, Bereich Logistik, Statistik und Wahlen

**Lübecks Fährschiffverbindungen im Juni 2007**

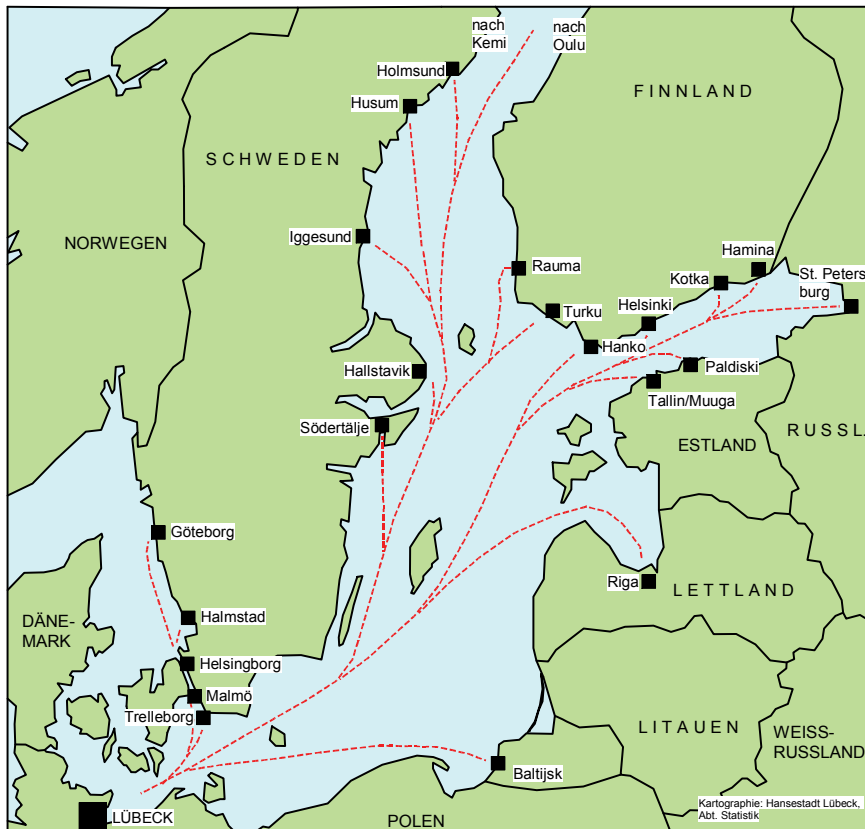

## 404 Passagieraufkommen 1980 - 2007 in den Lübecker Häfen

Jahr	Passagiere insgesamt	davon		Veränderung geg. Vorjahr
		Einreisende	Ausreisende	
1980	2 265 845	1 136 663	1 129 182	18 347
1981	2 360 903	1 187 368	1 173 535	95 058
1982	2 220 427	1 124 490	1 095 937	- 140 476
1983	2 034 313	1 027 609	1 006 704	- 186 114
1984	2 039 812	1 031 280	1 008 532	5 499
1985	2 071 932	1 072 305	999 627	32 120
1986	1 844 574	981 663	862 911	- 227 358
1987	1 903 910	1 001 359	902 551	59 336
1988	2 212 696	1 157 664	1 055 032	308 786
1989	2 424 701	1 261 805	1 162 896	212 005
1990	1 804 460	935 393	869 067	- 620 241
1991	1 216 319	619 059	597 260	- 588 141
1992	1 360 627	687 605	673 022	144 308
1993	1 453 568	729 590	723 978	92 941
1994	1 035 991	521 072	514 919	- 417 577
1995	703 642	354 568	349 074	- 332 349
1996	686 264	338 932	347 332	- 17 378
1997	671 381	330 711	340 670	- 14 883
1998	616 978	306 548	310 430	- 54 403
1999	540 022	271 237	268 785	- 76 956
2000	499 354	248 399	250 955	- 40 668
2001	415 467	206 156	209 311	- 83 887
2002	353 818	172 882	180 936	- 61 649
2003	375 167	182 251	192 916	21 349
2004	315 196	156 800	158 396	- 59 971
2005	319 340	159 851	159 489	4 144
2006	291 316	143 888	147 428	- 28 024
2007	350 516	168 315	182 201	59 200

Quelle : Hansestadt Lübeck, Bereich Logistik, Statistik und Wahlen

## Entwicklung der Passagierzahlen

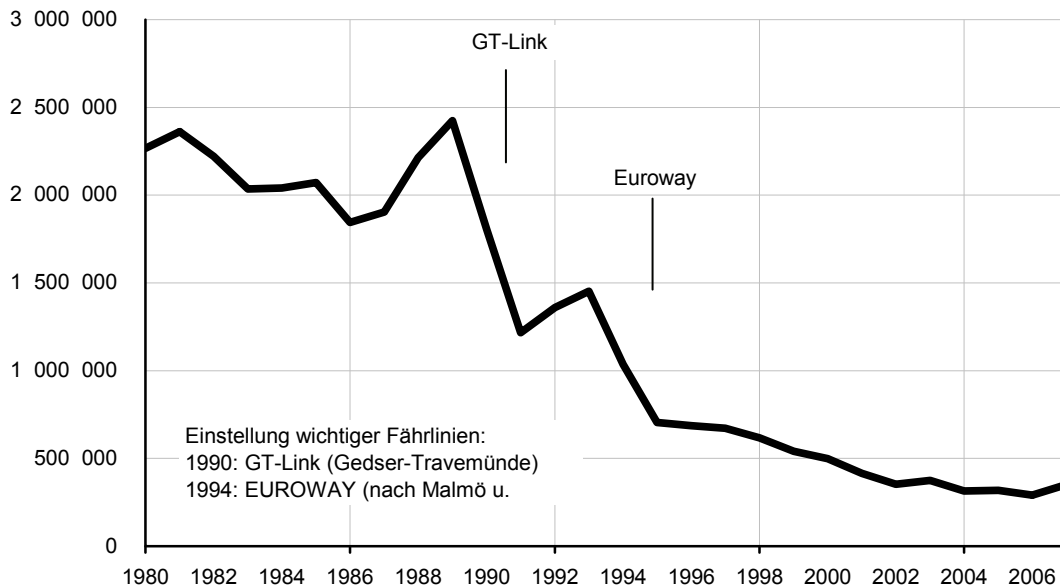

## 4 Häfen und Verkehr

### 405 Kreuzfahrtschiffe in den Lübecker Häfen

Jahr	Kreuzfahrtschiffe <sup>1)</sup>	Passagiere <sup>2)</sup>	durchschnittl. Passagierzahl pro Schiff
2000	26	21 738	836
2001	34	29 218	859
2002	38	11 295	297
2003	49	11 668	238
2004	48	15 545	324
2005	26	20 275	780
2006	26	27 020	1 039
2007	11	7 288	663

1) eingehende Schiffe

2) ein- und ausreisende Passagiere

Quelle: Hansestadt Lübeck, Abt. Statistik

### 406 Binnenschiffsverkehr 1901 - 2007 auf dem Elbe-Lübeck-Kanal

Jahr	Ankunft			Abfahrt			Gütermenge insg. in t
	Schiffe	Tragfähigkeit	Gütermenge in t	Schiffe	Tragfähigkeit	Gütermenge in t	
1901	2 312	364 044	187 899	2 281	356 822	103 713	291 612
1910	3 591	778 307	404 230	3 645	838 676	291 501	695 731
1920	1 413	449 247	307 720	1 364	456 928	73 152	380 872
1930	1 494	579 673	373 613	1 498	574 929	166 387	540 000
1940	1 806	841 500	574 437	1 753	803 811	459 119	1 033 556
1950	858	243 431	153 382	864	246 701	31 853	185 235
1960	1 745	563 232	312 442	1 663	541 831	140 417	452 859
1970	2 240	941 607	307 503	2 136	913 357	556 273	863 776
1980	1 351	870 455	430 962	1 361	873 054	312 563	743 525
1990	751	649 457	276 885	736	634 216	215 662	492 547
1991	768	622 347	261 133	778	631 778	191 340	452 473
1992	978	824 709	363 764	942	794 528	189 807	553 571
1993	916	864 399	381 948	861	808 112	200 385	582 333
1994	872	794 368	392 164	880	791 807	245 009	637 173
1995	1 030	880 519	380 528	1 020	779 902	336 491	717 019
1996	700	620 163	280 101	692	620 354	181 126	461 227
1997	732	666 220	353 465	744	678 882	160 773	514 238
1998	841	737 358	367 024	863	754 627	248 460	615 484
1999	888	774 769	349 496	911	792 312	301 920	651 416
2000	752	666 710	252 482	750	663 722	313 277	565 759
2001	647	563 233	221 620	655	565 468	269 395	491 015
2002	778	685 235	197 205	796	698 021	373 881	571 086
2003	531	512 488	182 341	526	504 772	231 523	413 864
2004	440	406 782	148 434	449	413 005	186 047	334 481
2005	657	595 762	284 337	641	577 296	260 334	544 671
2006	394	372 668	190 083	424	398 418	176 047	366 130
2007	618	600 685	281 907	645	633 680	299 335	581 242

Quelle: Hansestadt Lübeck, Bereich Logistik, Statistik und Wahlen

## Verkehr

### 410 Entwicklung des Kraftfahrzeugbestandes 1980 - 2007

Stichtag	Kfz insg.	davon					Lkw und Busse	Kraft- räder	übrige Kfz	außerdem Kfz- Anhänger	
		Pkw			Veränd.geg. Vorj. in%	Kraft- räder					übrige Kfz
		An- zahl	auf 1000 Einw.	Veränd.geg. Vorj. in%							
01.07.1980	81 191	73 052	330	+2,3	4 692	1 961	1 486	.			
01.07.1981	82 043	73 443	335	+0,5	4 775	2 258	1 567	.			
01.07.1982	81 483	72 720	334	-1,0	4 563	1 614	1 586	.			
01.07.1983	82 408	73 311	341	+0,8	4 430	2 991	1 676	.			
01.07.1984	84 335	74 816	352	+2,1	4 465	3 269	1 785	.			
01.07.1985	84 588	75 096	360	+0,4	4 352	3 322	1 818	.			
01.07.1986	85 817	76 389	367	+1,7	4 365	3 181	1 882	.			
01.07.1987	88 036	78 478	373	+2,7	4 420	3 198	1 940	.			
01.07.1988	90 008	80 440	381	+2,5	4 391	3 161	2 016	.			
01.07.1989	92 698	83 038	392	+3,2	4 443	3 122	2 095	.			
01.07.1990	96 397	86 406	401	+4,1	4 637	3 166	2 188	.			
01.07.1991	99 043	88 374	410	+2,3	4 971	3 373	2 325	5 430			
01.07.1992	102 184	90 786	418	+2,7	5 266	3 696	2 436	5 715			
01.07.1993	104 567	92 578	426	+2,0	5 359	4 098	2 532	5 971			
01.07.1994	106 128	93 678	432	+1,2	5 428	4 494	2 528	6 690			
01.07.1995	109 168	96 288	446	+2,8	5 478	4 889	2 513	7 217			
01.07.1996	110 882	97 448	448	+1,2	5 560	5 332	2 542	7 508			
01.07.1997	112 411	98 426	453	+1,0	5 622	5 792	2 571	7 911			
01.07.1998	109 598	94 841	438	-3,6	6 110	6 053	2 594	8 073			
01.07.1999	109 652	94 331	437	-0,5	6 279	6 370	2 672	8 358			
01.07.2000	109 702	94 038	437	-0,3	6 337	6 628	2 699	8 567			
01.01.2003	112 537	95 791	445	-0,4	6 775	7 098	2 873	9 913			
01.01.2004	113 200	96 426	450	+0,7	6 771	7 170	2 833	9 418			
01.01.2005	113 793	96 703	452	+0,3	6 899	7 287	2 904	9 638			
01.01.2006	113 691	97 732	457	+1,1	6 981	7 292	1 686	9 869			
01.01.2007	114 256	98 033	459	+0,3	7 053	7 416	1 754	10 097			

Quelle: Kraftfahrt-Bundesamt und eigene Berechnungen

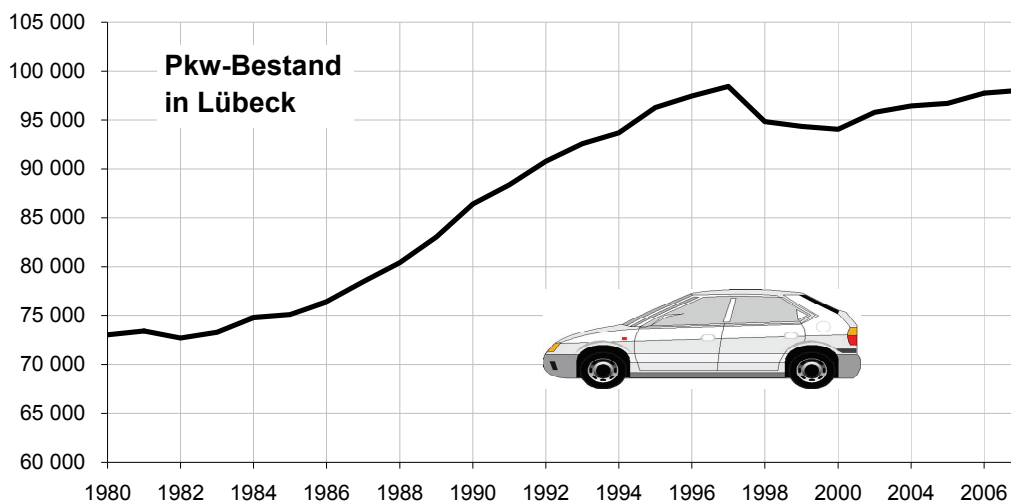

## 4 Hafen und Verkehr

### 411 Kraftfahrzeugbestand am 01.01.2008 nach Stadtbezirken

Kenn- ziffer	Stadtteil Stadtbezirk	Pkw insg.	davon		Pkw (Sp. 1) auf 1000 Einw.	Kraft- räder	Nutz- fahrz. *)	Kraft- fahr- zeuge insg.	auf 1 000 Einw.	außerd.: Kfz.- Anhän- ger
			private HalterInnen	gewerbli. Innen						
		1	2	3	4	5	6	7	8	9
<b>01 01</b>	<b>Innenstadt</b>	<b>5 203</b>	<b>3 729</b>	<b>1 474</b>	<b>382</b>	<b>356</b>	<b>528</b>	<b>6 087</b>	<b>447</b>	<b>342</b>
02 02	Hüxtertor/Mühl.	11 616	10 570	1 046	437	828	667	13 111	493	950
02 09	Strecknitz	4 012	3 923	89	376	293	176	4 481	420	329
02 10	Blankensee	183	123	60	438	6	35	224	536	40
02 11	Wulfsdorf	236	232	4	534	16	19	271	613	42
02 12	Beidendorf	68	68	-	596	9	12	89	781	19
02 13	Krummesse	477	460	17	450	56	43	576	543	100
02 14	Kronsforde	270	270	-	529	36	43	349	684	65
02 15	Niederbüssau	319	316	3	506	41	33	393	623	68
02 16	Vorrade	57	54	3	600	7	30	94	989	16
02 17	Schiereichenk.	582	252	330	1 054	32	280	894	1 620	114
02 18	Oberbüssau	95	92	3	601	19	30	144	911	22
<b>02</b>	<b>St. Jürgen</b>	<b>17 915</b>	<b>16 360</b>	<b>1 555</b>	<b>435</b>	<b>1 343</b>	<b>1 368</b>	<b>20 626</b>	<b>500</b>	<b>1 765</b>
03 19	Niendorf/Moorg.	719	714	5	524	88	51	858	625	147
03 20	Reecke	72	72	-	742	10	9	91	938	7
03 21	Alt-Moisl./Genin	2 843	2 825	18	283	224	96	3 163	314	295
<b>03</b>	<b>Moisling</b>	<b>3 634</b>	<b>3 611</b>	<b>23</b>	<b>315</b>	<b>322</b>	<b>156</b>	<b>4 112</b>	<b>357</b>	<b>449</b>
<b>04 22</b>	<b>Buntekuh</b>	<b>3 903</b>	<b>3 443</b>	<b>460</b>	<b>369</b>	<b>206</b>	<b>330</b>	<b>4 439</b>	<b>419</b>	<b>388</b>
<b>05 03</b>	<b>St. Lorenz Süd</b>	<b>5 638</b>	<b>4 566</b>	<b>1 072</b>	<b>376</b>	<b>387</b>	<b>391</b>	<b>6 416</b>	<b>427</b>	<b>385</b>
06 04	Holstent.-Nord	7 336	6 523	813	357	548	462	8 346	407	568
06 05	Falkenf./Vorwerk	3 792	3 370	422	356	256	513	4 561	428	906
06 23	Gr.Steinrade	2 264	1 533	731	704	205	1 548	4 017	1 249	673
06 24	Dornbr./Kremp.	2 908	2 745	163	387	249	403	3 560	474	306
<b>06</b>	<b>St. Lorenz Nord</b>	<b>16 300</b>	<b>14 171</b>	<b>2 129</b>	<b>389</b>	<b>1 258</b>	<b>2 926</b>	<b>20 484</b>	<b>489</b>	<b>2 453</b>
07 06	Burgtor/Stadtpark	3 618	3 406	212	474	188	263	4 069	533	403
07 07	Marli/Brandenb.	7 495	7 079	416	366	554	400	8 449	413	731
07 08	Eichholz	3 054	2 728	326	398	224	137	3 415	445	352
07 25	Karlsh./Israelsd.	2 869	2 730	139	463	290	168	3 327	537	376
<b>07</b>	<b>St. Gertrud</b>	<b>17 036</b>	<b>15 943</b>	<b>1 093</b>	<b>406</b>	<b>1 256</b>	<b>968</b>	<b>19 260</b>	<b>459</b>	<b>1 862</b>
<b>08 26</b>	<b>Schlutup</b>	<b>2 494</b>	<b>2 337</b>	<b>157</b>	<b>433</b>	<b>287</b>	<b>224</b>	<b>3 005</b>	<b>522</b>	<b>418</b>
09 27	Dänischb./Siems	2 102	2 036	66	485	258	135	2 495	576	450
09 28	Herrnwyk	1 632	1 464	168	401	134	153	1 919	471	276
09 29	Alt-Kücknitz	3 469	3 438	31	352	290	125	3 884	394	344
09 30	Pöppendorf	89	89	-	452	18	10	117	594	19
<b>09</b>	<b>Kücknitz</b>	<b>7 292</b>	<b>7 027</b>	<b>265</b>	<b>395</b>	<b>700</b>	<b>423</b>	<b>8 415</b>	<b>456</b>	<b>1 089</b>
10 31	Ivendorf	179	148	31	661	18	34	231	852	29
10 32	Alt-Travem.	5 278	4 985	293	448	334	318	5 930	503	403
10 33	Priwall	512	506	6	336	34	16	562	369	38
10 34	Teutendorf	68	68	-	571	9	14	91	765	5
10 35	Brodten	72	68	4	632	3	12	87	763	12
<b>10</b>	<b>Travemünde</b>	<b>6 109</b>	<b>5 775</b>	<b>334</b>	<b>442</b>	<b>398</b>	<b>394</b>	<b>6 901</b>	<b>500</b>	<b>487</b>
	unbekannt	318	287	31	x	26	39	383	x	36
<b>Hansestadt Lübeck</b>		<b>85 842</b>	<b>77 249</b>	<b>8 593</b>	<b>401</b>	<b>6 539</b>	<b>7 747</b>	<b>100 128</b>	<b>468</b>	<b>9 674</b>
	Standort außerh.	-	-	-	x	-	-	-	x	-
<b>Insgesamt</b>		<b>85 842</b>	<b>77 249</b>	<b>8 593</b>	<b>401</b>	<b>6 539</b>	<b>7 747</b>	<b>100 128</b>	<b>468</b>	<b>9 674</b>

\*) Nutzfahrzeuge: Lkw, Omnibusse, Zugmaschinen u. sonst. Kfz.

Quelle: TDS Informationstechnologie AG im Auftrag des Kraftfahrt-Bundesamtes und eigene Berechnungen

#### Anmerkung:

In den Bestandszahlen sind nach der seit dem 01.03.2007 geltenden Fahrzeugzulassungsverordnung nur noch die tatsächlich in Betrieb befindlichen Fahrzeuge einschl. der saisonbedingten Zulassungen ausgewiesen, die nur vorübergehend stillgelegten Kfz sind nicht mehr enthalten.

2006 waren im Bundesdurchschnitt 11,8 % der Pkw bzw. 12,2 % der Kfz insg. vorübergehend stillgelegt.

## 412 Entwicklung des Pkw-Bestandes 1990 - 2008 nach Stadtteilen

Stichtag 01.01.	1990	2000	2002	2004	2005	2006	2007	2008		Veränderung 2008 / 1990 in %
								Anzahl	auf 1000 Einw.	
01 Innenstadt	5 729	5 217	5 467	5 681	6 015	6 223	6 232	5 203	382	-9,2
02 St.Jürgen	16 959	18 023	18 706	18 840	18 867	19 187	19 638	17 915	435	+5,6
03 Moisling	4 137	4 333	4 435	4 351	4 343	4 348	4 276	3 634	315	-12,2
04 Buntekuh	4 505	4 601	4 639	4 758	4 737	4 729	4 690	3 903	369	-13,4
05 St.Lorenz Süd	5 640	6 858	7 072	6 776	6 721	6 664	6 581	5 638	376	-0,0
06 St.Lorenz Nord	15 575	17 516	18 255	18 285	18 348	18 576	18 560	16 300	389	+4,7
07 St.Gertrud	16 849	18 494	18 864	18 683	18 592	18 959	19 012	17 036	406	+1,1
08 Schlutup	2 626	2 799	2 858	2 884	2 862	2 880	2 852	2 494	433	-5,0
09 Kücknitz	6 739	7 985	8 241	8 148	8 188	8 340	8 351	7 292	395	+8,2
10 Travemünde	4 683	5 823	6 202	6 502	6 619	6 758	6 765	6 109	442	+30,5
Standort unbekannt	169	764	659	390	324	163	81	318	x	x
<b>Hansestadt Lübeck</b>	<b>83 611</b>	<b>92 413</b>	<b>95 398</b>	<b>95 298</b>	<b>95 616</b>	<b>96 827</b>	<b>97 038</b>	<b>85 842</b>	<b>401</b>	<b>+2,7</b>
Standort außerhalb	250	975	811	869	822	203	-	-	x	x
<b>Insgesamt</b>	<b>83 861</b>	<b>93 388</b>	<b>96 209</b>	<b>96 167</b>	<b>96 438</b>	<b>97 030</b>	<b>97 038</b>	<b>85 842</b>	<b>401</b>	<b>+2,4</b>

Quelle: TDS Informationstechnologie AG im Auftrag des Kraftfahrt-Bundesamtes und eigene Berechnungen

Anmerkung:

In den Bestandszahlen sind nach der seit dem 01.03.2007 geltenden Fahrzeugzulassungsverordnung nur noch die tatsächlich in Betrieb befindlichen Fahrzeuge einschl. der saisonbedingten Zulassungen ausgewiesen, die nur vorübergehend stillgelegten Kfz sind nicht mehr enthalten.

2006 waren im Bundesdurchschnitt 11,8 % der Pkw bzw. 12,2 % der Kfz insg. vorübergehend stillgelegt.

## 413 Straßenverkehrsunfälle 1982 - 2007

Jahr	Verkehrs- unfälle insg.	dabei ...		Unfälle mit	
		getötete	verletzte	Verkehrsunfall- flucht	Alkohol- einwirkung
		Personen			
1982	7 105	20	1 731	1 302	549
1983	7 317	22	1 702	1 325	470
1984	7 609	10	1 719	1 442	477
1985	7 472	17	1 610	1 526	450
1986	7 813	17	1 746	1 612	428
1987	7 964	12	1 436	1 644	418
1988	7 813	9	1 492	1 641	395
1989	7 840	10	1 545	1 665	390
1990	8 603	14	1 678	1 864	395
1991	7 899	12	1 521	1 899	416
1992	6 370	4	1 459	1 637	299
1993	5 549	10	1 358	1 509	284
1994	6 264	10	1 332	1 419	244
1995	5 280	9	1 413	1 334	228
1996	4 834	8	1 285	1 368	209
1997	5 055	9	1 271	1 197	232
1998	4 903	7	1 353	1 298	205
1999	4 545	5	1 325	1 337	175
2000	4 132	3	1 478	1 433	202
2001	4 167	5	1 474	1 480	210
2002	4 310	7	1 516	1 469	195
2003	4 025	4	1 446	1 503	179
2004	4 235	4	1 330	1 343	166
2005	4 717	4	1 402	1 348	192
2006	4 497	4	1 363	1 715	195
2007	4 605	4	1 419	1 642	181

Quelle: Polizeidirektion Lübeck

## 4 Hafen und Verkehr

### 414 Straßenlänge 2004, in km

Klassifizierung	Straße (Fahrbahn)	straßenbegleitend			selbständig		
		Radweg	Rad- u. Fußweg	Fußweg	Radweg	Rad- u. Fußweg	Fußweg
In der Baulast der Hansestadt Lübeck:							
Klassifizierte Straßen							
Bundesstraßen	20,3	31,6	5,1	32,9			
davon Ortsdurchfahrt	20,3	30,4	2,3	31,7			
freie Strecke	-	1,2	2,8	1,2			
Landesstraßen	10,5	.	2,2	.			
davon Ortsdurchfahrt	10,5	11,7	1,7	16,0			
freie Strecke	-	.	0,6	.			
Kreisstraßen	108,4	59,5	25,1	101,0			
davon Ortsdurchfahrt	66,6	54,9	7,5	93,7			
freie Strecke	41,9	4,6	17,6	7,4			
Klassifizierte Straßen insgesamt	139,3	.	32,4	.			
davon Ortsdurchfahrt	97,4	96,9	11,5	141,3			
freie Strecke	41,9	.	20,9	.			
Nichtklassifizierte Straßen							
Innerortsstraßen	436,7	38,1	5,8	640,4	0,2	15,7	22,4
Außerortsstraßen	62,1	1,0	3,5	3,9	.	2,5	0,4
Feld- und Waldwege (Fahrwege)	50,2						
Nichtklassifizierte Straßen insgesamt	549,0	39,1	9,3	644,3		18,2	22,8
<b>Straßenlänge insgesamt in Baulast der Hansestadt Lübeck</b>	<b>688,3</b>	.	<b>41,7</b>	.		<b>18,2</b>	<b>22,8</b>

Quelle: Hansestadt Lübeck, Bereich Verkehr

#### Ortsdurchfahrt:

Die Ortsdurchfahrt ist der Teil der klassifizierten Straßen (Bundes-, Landes- oder Kreisstraßen), der innerhalb geschlossener Ortslagen, d.h. innerhalb des in offener oder geschlossener Bauweise zusammenhängend bebauten Gemeindegebietes liegt.

#### Straßenlast:

Die Hansestadt Lübeck ist als kreisfreie Stadt und Gemeinde mit über 20.000 Einwohner Träger der Straßenbaulast (mit Ausnahme der Bundesautobahn und freien Strecken der Bundesstraßen) sowie für die nicht klassifizierten Straßen (innerorts und außerorts) und für die Fahrwege in Wald und Feld. Ihr obliegen alle mit dem Bau und der Unterhaltung der Straße zusammenhängenden Aufgaben.

#### Freie Strecke:

Die freien Strecken ergeben sich aus den die Ortsdurchfahrten verbindenden Straßen.



## 415 Verkehrsleistungen der Stadtwerke Lübeck 1980 - 2006

Jahr	Busse - Anzahl -	Linien - Anzahl -	Linien- länge - in km -	Strecken- länge - in km -	Beförde- rungsfälle - in 1 000 -	Nutz- wagen-km - in 1 000 -
1980	169	19	294,6	183,4	41 650	9 636
1985	158	20	381,6	203,0	38 931	9 009
1990	159	23	418,5	240,7	39 718	9 196
1991	160	24	418,5	240,7	41 045	9 475
1992	175	24	422,5	240,7	42 216	9 438
1993	162	20	375,8	194,4	41 533	10 069
1994	173	20	382,8	200,4	42 353	10 198
1995	169	20	400,0	200,4	34 835 <sup>1)</sup>	10 585
1996	165	21	344,0	200,4	34 704	11 492
1997	154	20	344,0	200,4	32 470	11 695
1998	148	22	361,4	200,4	32 037	11 840
1999	148	23	372,2	203,0	32 009	11 972
2000	146	23	373,3	204,0	31 206	12 023
2001	154	19	314,1	190,0	27 962	9 665
2002	154	19	307,1	190,9	28 504	9 387
2003	144	19	309,8	190,4	27 399	9 125
2004	151	22 <sup>2)</sup>	297,6	183,6	26 977	8 937
2005	150	22	299,4	185,9	27 000	8 381
2006 <sup>3)</sup>	204	35	413,7	277,9	32 700	12 568

1) ab 1995: Änderung der Fahrtenhäufigkeit der Fahrkarten lt. Verkehrszählung

2) ab 2004: 4 Linien in Reinfeld

3) ab 2006: einschl. Lübeck-Travemünder-Verkehrsges. (LVG) und Härzer - mit den Vorjahren nicht vergleichbar

Quelle: Stadtwerke Lübeck, Stadtverkehr

## 416 Beförderungen auf den Priwallfähren 1985 - 2006

Jahr	Personen	PKW	Nutzfahr- zeuge	Zweiräder
1985	2 654 723	433 406	24 776	108 540
1990	2 590 606	470 442	24 540	66 994
1991	2 619 711	558 953	30 084	62 186
1992	3 823 535	792 414	27 580	411 396
1993	3 259 946	889 865	23 259	259 434
1994	4 190 141	981 640	28 980	448 944
1995	4 122 075	1 004 592	20 960	542 229
1996	4 169 037	1 079 421	15 572	466 417
1997	4 262 235	1 209 191	18 569	403 491
1998	4 770 304	1 348 443	16 968	522 849
1999	5 166 550	1 443 863	18 108	500 070
2000	5 119 109	1 425 005	26 000	537 236
2001	5 004 769	1 381 372	36 097	476 269
2002	5 182 000	1 149 000	25 000	18 000 *)
2003	4 875 900	1 014 000	9 000	18 000 *)
2004	5 503 200	1 416 000	9 000	8 000 *)
2005	4 443 300	1 091 000	12 000	12 000 *)
2006	3 642 000	856 000	12 000	99 000 **)

\*) ab Mitte 2002 dürfen Fahrräder kostenlos mitgeführt werden

\*\*\*) ab 2006 sind Fahrräder wieder kostenpflichtig

Quelle: Stadtwerke Lübeck, Stadtverkehr

417 Sozialversicherungspflichtig beschäftigte Einpendler - Juni 2007

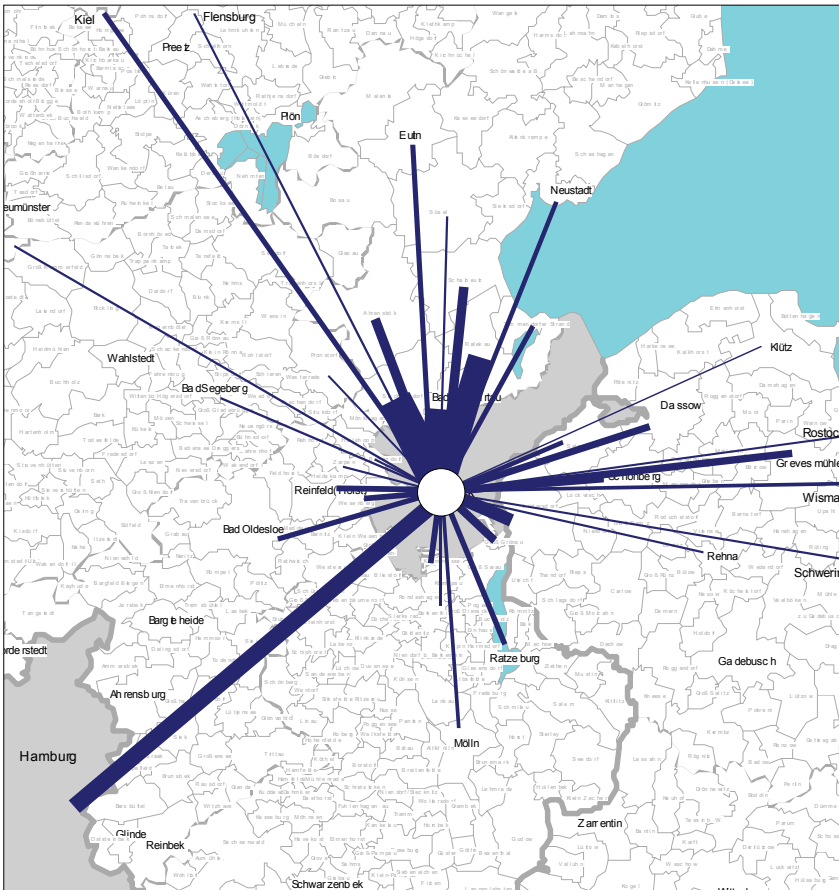

Einpendler nach Lünebeck 2002 - 2007

Herkunftsgemeinde	2002	2003	2004	2005	2006	2007
Beschäftigte am Wohnort	64 268	62 414	60 115	58 861	59 530	60 564
- Auspendler	16 617	16 162	16 115	16 381	16 840	17 209
+ Einpendler	32 650	32 629	32 810	33 071	34 278	35 439
= Beschäftigte am Arbeitsort	80 301	78 881	76 810	75 551	76 968	78 794
Einpendler insg.	32 650	32 629	32 810	33 071	34 278	35 439
<i>darunter aus ...</i>						
Stockelsdorf	2 949	2 855	2 821	2 824	2 866	2 962
Bad Schwartau, Stadt	3 083	3 008	2 881	2 809	2 805	2 866
Ratekau	2 123	2 089	2 091	2 095	2 105	2 162
Hamburg, Freie und Hansestadt	1 221	1 425	1 464	1 494	1 598	1 665
Lüdersdorf	1 094	1 099	1 071	1 078	1 125	1 161
Ahrensböck	825	834	804	857	856	862
Kiel, Landeshauptstadt	477	467	509	639	764	776
Scharbeutz	752	467	509	639	764	772
Groß Grönau	681	649	653	650	648	646
Dassow, Stadt	509	507	639	631	636	641
Ratzeburg, Stadt	501	487	498	524	563	594
Grevesmühlen	644	610	561	565	556	559
Selmsdorf	408	411	433	498	533	574
Reinfeld (Holstein), Stadt	518	498	499	488	523	541
Schönberg, Stadt	580	566	540	517	518	503
Krummesse	484	496	494	486	488	491

Quelle: Bundesagentur für Arbeit

## 418 Sozialversicherungspflichtig beschäftigte Auspendler - Juni 2007

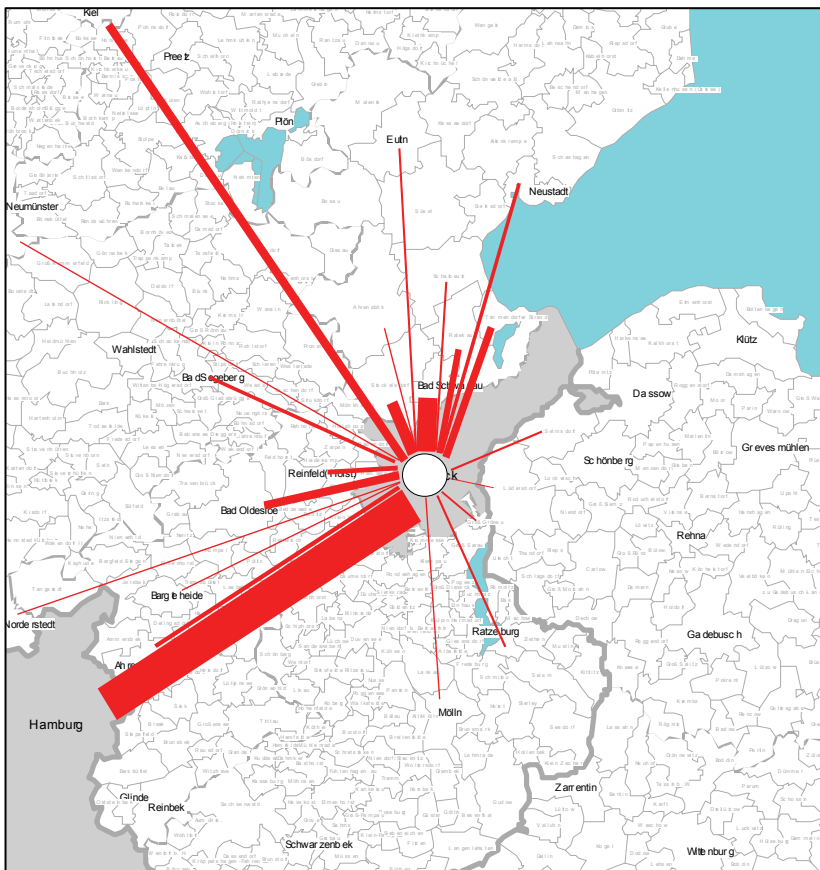

## Auspendler aus Lübeck 2002 - 2007

Zielgemeinde	2002	2003	2004	2005	2006	2007
Beschäftigte am Wohnort	64 268	62 414	60 115	58 861	59 530	60 564
- Auspendler	16 617	16 162	16 115	16 381	16 840	17 209
+ Einpendler	32 650	32 629	32 810	33 071	34 278	35 439
= Beschäftigte am Arbeitsort	80 301	78 881	76 810	75 551	76 968	78 794
Auspendler insg.	32 650	32 629	32 810	33 071	34 278	35 439
<i>darunter nach ...</i>						
Hamburg, Freie und Hansestadt	3 516	3 451	3 321	3 560	3 579	3 739
Bad Schwartau, Stadt	1 799	1 735	1 696	1 575	1 589	1 606
Stockelsdorf	1 189	1 108	1 035	1 006	1 053	1 089
Kiel, Landeshauptstadt	766	771	807	823	854	830
Bad Oldesloe, Stadt	713	761	725	713	733	729
Timmendorfer Strand	667	673	682	661	680	674
Ratekau	658	595	607	625	633	606
Ahrensburg, Stadt	368	341	395	483	511	512
Neustadt in Holstein, Stadt	341	345	349	349	349	381
Reinfeld (Holstein), Stadt	397	346	353	324	342	360
Groß Grönau	221	235	265	280	306	310
Eutin, Stadt	232	244	234	251	290	302
Bad Segeberg, Stadt	335	339	305	283	255	245
Selmsdorf	194	222	230	247	238	238
Ratzeburg, Stadt	176	201	186	182	178	179
Scharbeutz	177	184	170	169	191	161
Mölln, Stadt	135	129	151	149	140	153

Quelle: Bundesagentur für Arbeit

**419 Flughafen Lübeck-Blankensee 1998 - 2007**

	Kategorie	1998	1999	2000	2001	2002	2003	2004	2005	2006	2007
<b>Flugzeugbewegungen (Starts)</b>											
A:	Gewerblich	7 408	6 144	6 832	7 342	7 046	8 456	10 046	8 838	9 180	8 686
	- Linien- u. linienähnlicher Verk.	.	.	760	1 286	1 380	3 872	3 904	4 782	4 714	4 567
	- Pauschalflugreiseverkehr	452	400	592	482	404	24	84	160	66	12
	- Gewerblicher Schulflug	1 688	1 406	2 008	2 124	1 830	1 350	4 070	2 014	2 416	2 455
	- sonstiger gewerblicher Verk.	5 268	4 338	3 472	3 450	3 432	3 210	1 988	1 882	1 984	1 652
B:	Werkverkehr	20	6	0	0	84	88	76	72	110	106
E:	Nichtkommerzieller Verkehr	28 576	27 222	23 874	21 976	16 362	12 022	10 652	11 072	9 852	8 686
<b>F:</b>	<b>Gesamter Motorflug (A, B+E)</b>	<b>36 004</b>	<b>33 372</b>	<b>30 706</b>	<b>29 318</b>	<b>23 492</b>	<b>20 566</b>	<b>20 774</b>	<b>19 982</b>	<b>19 142</b>	<b>17 478</b>
G:	Segelflug	8 060	7 048	5 850	5 930	6 260	7 158	5 166	5 182	3 034	3 622
H:	Ultra-Leicht-Flugzeuge	72	88	162	150	250	200	162	212	164	480
<b>Fluggäste (Einsteigende)</b>											
A:	Gewerblich	60 520	48 522	142 586	192 726	244 684	514 472	578 399	695 771	662 416	600 944
	- Linien- u. linienähnlicher Verk.	.	.	67 322	124 474	191 444	502 004	560 252	669 353	647 282	595 256
	- Pauschalflugreiseverkehr	45 676	36 224	63 578	57 270	44 458	3 468	11 523	19 954	7 314	403
	- sonstiger gewerblicher Verk.	14 844	12 298	11 686	10 982	8 782	9 000	6 624	6 464	7 820	5 285
B:	Werkverkehr	32	130	0	0	84	88	76	266	206	221
E:	Nichtkommerzieller Verkehr	46 934	48 744	42 036	38 368	25 420	25 020	20 302	19 694	15 016	11 693
<b>F:</b>	<b>Gesamt (A, B+E)</b>	<b>107 486</b>	<b>97 396</b>	<b>184 622</b>	<b>231 094</b>	<b>270 188</b>	<b>539 580</b>	<b>598 777</b>	<b>715 731</b>	<b>677 638</b>	<b>612 858</b>

Quelle: Flughafen Lübeck-Blankensee

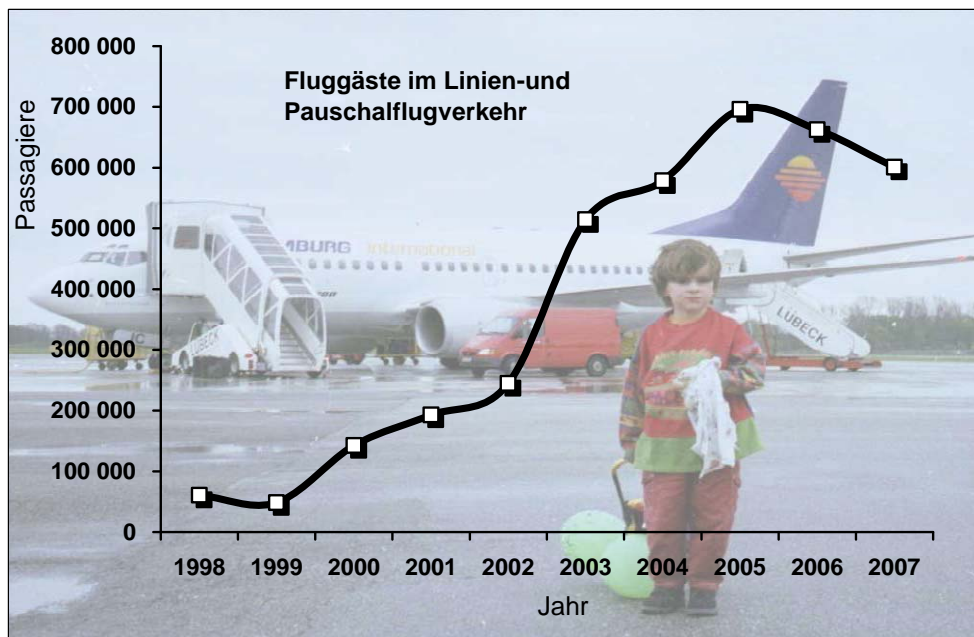

graphik: gb

Kapitel 5

## **5 Fremdenverkehr**

Gäste  
Übernachtungen  
Bettenauslastung  
Herkunftsländer



## 500 Fremdenverkehr 1995-2007, Lübeck insg.

Jahr Monat	Betriebe *)	Betten	Ankünfte		Übernachtungen		durchschn. Verweild. in Tagen		Betten- auslastg. in %	Übernacht- ungen pro Bett
			insg.	dar. Ausl.	insg.	dar. Ausl.	insg.	dar. Ausl.		
			Jahresd./ Monatsende							
Jahres - bzw. Monatssumme										
<b>Jahreszahlen</b>										
1995	93	5 744	357 837	87 055	825 370	155 541	2,31	1,79	39,37	143,7
1996	92	5 638	367 717	91 785	817 746	154 505	2,22	1,68	39,6	145,0
1997	94	5 401	363 089	97 647	772 643	154 116	2,13	1,58	39,2	143,1
1998	95	5 576	370 856	102 306	798 050	163 781	2,15	1,60	39,2	143,1
1999	100	5 868	380 464	100 483	825 440	161 073	2,17	1,60	38,5	140,7
2000	104	6 151	423 025	124 095	893 945	202 566	2,11	1,63	39,7	145,3
2001	102	5 976	417 647	123 493	876 025	209 447	2,10	1,70	40,2	146,6
2002	96	5 813	427 185	137 262	885 793	231 318	2,07	1,69	41,7	152,4
2003	95	5 932	446 696	142 599	934 701	238 634	2,09	1,67	43,2	157,6
2004	95	6 187	448 516	144 428	928 877	244 906	2,07	1,70	41,0	150,1
2005	92	6 229	452 929	143 127	949 193	248 994	2,10	1,74	41,7	152,4
2006	94	6 588	490 392	144 792	1 030 183	251 429	2,10	1,74	42,8	156,4
2007	92	6 998	517 611	149 968	1 082 847	258 519	2,09	1,72	42,4	154,7
<b>Zu-/Abnahme in 2007</b>										
2007-2006	- 2	+ 410	+27 219	+5 176	+52 664	+7 090	-0,01	-0,01	-0,4	-1,6
<b>Monatszahlen 2006</b>										
Januar	85	6 086	20 335	4 509	43 014	9 054	2,12	2,01	22,8	7,1
Februar	86	6 110	21 665	5 468	43 919	10 257	2,03	1,88	25,7	7,2
März	90	6 096	26 445	7 083	53 995	12 687	2,04	1,79	28,6	8,9
April	97	6 676	37 123	12 328	78 076	21 277	2,10	1,73	39,0	11,7
Mai	99	6 975	42 513	10 352	94 987	19 067	2,23	1,84	43,9	13,6
Juni	99	7 075	48 500	15 238	103 542	26 532	2,13	1,74	48,8	14,6
Juli	99	7 128	61 005	24 216	139 758	40 086	2,29	1,66	63,2	19,6
August	99	7 145	60 414	17 198	131 547	28 087	2,18	1,63	59,4	18,4
September	99	6 859	52 788	12 008	108 370	19 972	2,05	1,66	52,7	15,8
Oktober	94	6 396	40 311	11 089	83 134	18 334	2,06	1,65	41,9	13,0
November	88	6 283	36 816	10 862	68 902	19 316	1,87	1,78	36,6	11,0
Dezember	87	6 201	42 477	14 441	80 939	26 760	1,91	1,85	42,1	13,1
<b>Monatszahlen 2007</b>										
Januar	80	6 008	21 846	4 200	44 988	7 951	2,06	1,89	24,2	7,5
Februar	80	6 055	24 283	5 322	47 711	9 957	1,96	1,87	28,1	7,9
März	85	6 467	31 181	7 765	61 683	14 318	1,98	1,84	30,8	9,5
April	96	7 113	38 922	11 709	81 659	20 097	2,10	1,72	38,3	11,5
Mai	98	7 534	44 963	11 796	96 962	20 855	2,16	1,77	41,5	12,9
Juni	98	7 621	53 609	13 738	114 467	24 066	2,14	1,75	50,1	15,0
Juli	97	7 605	65 624	26 564	142 167	41 823	2,17	1,57	60,3	18,7
August	97	7 608	61 786	18 854	139 141	30 998	2,25	1,64	59,0	18,3
September	97	7 264	52 160	12 165	112 778	21 160	2,16	1,74	51,8	15,5
Oktober	95	6 903	42 855	12 393	88 955	20 931	2,08	1,69	41,6	12,9
November	88	6 902	38 533	11 794	69 939	20 107	1,82	1,70	33,8	10,1
Dezember	87	6 831	41 849	13 668	82 397	26 256	1,97	1,92	38,9	12,1

\*) mit mehr als acht Betten

Quelle: Hansestadt Lübeck, Bereich Logistik, Statistik und Wahlen

## 5 Fremdenverkehr

### 501 Fremdenverkehr 1995 - 2007, Lübeck ohne Travemünde

Jahr Monat	Betriebe *)	Betten	Ankünfte		Übernachtungen		durchschn. Verweild. in Tagen		Betten- ausstg. in %	Über- nachtg. pro Bett
			insg.	dar. Ausl.	insg.	dar. Ausl.	insg.	dar. Ausl.		
			Jahres- bzw. Monatssumme							
<b>Jahreszahlen</b>										
1995	55	3 542	270 808	81 704	523 056	144 941	1,93	1,77	40,5	147,7
1996	56	3 495	285 084	86 623	531 125	144 805	1,86	1,67	41,5	152,0
1997	56	3 363	283 802	91 911	502 205	143 425	1,77	1,56	40,9	149,3
1998	56	3 401	284 023	96 344	505 969	151 809	1,78	1,58	40,8	148,8
1999	57	3 542	289 052	94 975	516 240	150 017	1,79	1,58	39,9	145,7
2000	60	3 819	331 610	118 284	588 025	191 463	1,77	1,62	42,1	154,0
2001	59	3 839	335 848	118 189	610 603	198 434	1,82	1,68	43,6	159,1
2002	56	3 778	347 848	131 559	630 695	217 711	1,81	1,65	45,7	166,9
2003	53	3 749	360 771	136 489	651 995	223 763	1,81	1,64	47,6	173,9
2004	52	3 836	357 787	138 251	646 628	229 749	1,81	1,66	46,1	168,6
2005	54	3 797	359 418	137 462	654 717	234 914	1,82	1,71	47,2	172,4
2006	54	3 956	366 261	138 355	672 216	236 215	1,84	1,71	46,6	169,9
2007	52	3 937	373 434	139 938	685 431	236 624	1,84	1,69	47,7	174,1
<b>Zu-/Abnahme in 2007</b>										
2007-2006	- 2	- 19	+7 173	+1 583	+13 215	+ 409	+0,00	-0,02	+1,1	+4,2
<b>Monatszahlen 2006</b>										
Januar	53	3 935	15 948	4 389	31 443	8 743	1,97	1,99	25,8	8,0
Februar	54	3 940	16 466	5 340	31 903	9 929	1,94	1,86	28,9	8,1
März	55	3 876	20 208	6 865	38 124	12 180	1,89	1,77	31,7	9,8
April	54	3 886	28 823	11 951	54 208	20 391	1,88	1,71	46,5	13,9
Mai	54	3 898	32 177	9 942	61 459	18 016	1,91	1,81	50,9	15,8
Juni	54	3 982	35 868	14 298	64 283	24 267	1,79	1,70	53,8	16,1
Juli	54	3 986	46 742	22 998	81 618	36 293	1,75	1,58	66,1	20,5
August	54	3 990	43 762	16 205	76 029	25 695	1,74	1,59	61,5	19,1
September	54	4 005	37 104	11 209	68 901	18 609	1,86	1,66	57,3	17,2
Oktober	55	4 021	29 297	10 720	54 022	17 605	1,84	1,64	43,3	13,4
November	55	4 015	27 476	10 527	50 524	18 742	1,84	1,78	41,9	12,6
Dezember	54	3 936	32 390	13 911	59 702	25 745	1,84	1,85	48,9	15,2
<b>Monatszahlen 2007</b>										
Januar	50	3 866	15 740	3 984	31 547	7 565	2,00	1,90	26,3	8,2
Februar	49	3 901	17 343	5 087	32 628	9 473	1,88	1,86	29,9	8,4
März	51	3 899	21 750	7 403	40 274	13 595	1,85	1,84	33,3	10,3
April	53	3 988	28 276	11 156	53 651	18 827	1,90	1,69	44,8	13,5
Mai	53	3 999	32 249	11 165	62 293	19 407	1,93	1,74	50,2	15,6
Juni	53	4 001	36 735	12 497	68 666	21 435	1,87	1,72	57,2	17,2
Juli	52	3 950	49 413	24 900	81 888	37 325	1,66	1,50	66,9	20,7
August	52	3 962	44 977	17 613	80 008	28 125	1,78	1,60	65,1	20,2
September	52	3 953	35 913	11 221	68 221	19 283	1,90	1,72	57,5	17,3
Oktober	52	3 930	30 455	10 768	56 448	18 116	1,85	1,68	46,3	14,4
November	52	3 934	28 689	11 151	50 250	18 797	1,75	1,69	42,6	12,8
Dezember	52	3 864	31 894	12 993	59 557	24 676	1,87	1,90	49,7	15,4

\*) mit mehr als acht Betten

Quelle: Hansestadt Lübeck, Bereich Logistik, Statistik und Wahlen



## 502 Fremdenverkehr 1995 - 2007, Travemünde

Jahr Monat	Betriebe *)	Betten	Ankünfte		Übernachtungen		durchschn. Verweild. in Tagen		Betten- auslastg. in %	Übernach- tungen pro Bett
			insg.	dar. Ausl.	insg.	dar. Ausl.	insg.	dar. Ausl.		
			Jahres- bzw. Monatssumme							
<b>Jahreszahlen</b>										
1995	38	2 202	87 029	5 351	302 314	10 600	3,47	1,98	37,6	137,3
1996	36	2 143	82 633	5 162	286 621	9 700	3,47	1,88	36,5	133,7
1997	38	2 038	79 287	5 736	270 438	10 691	3,41	1,86	36,4	132,7
1998	39	2 175	86 833	5 962	292 081	11 972	3,36	2,01	36,8	134,3
1999	43	2 326	91 412	5 508	309 200	11 056	3,38	2,01	36,4	132,9
2000	44	2 332	91 415	5 811	305 920	11 103	3,35	1,91	35,8	131,2
2001	43	2 138	81 799	5 304	265 422	11 013	3,24	2,08	33,9	124,1
2002	41	2 035	79 337	5 703	255 098	13 607	3,22	2,39	34,3	125,4
2003	42	2 184	85 925	6 110	282 706	14 871	3,29	2,43	35,4	129,4
2004	42	2 335	90 729	6 177	282 249	15 157	3,11	2,45	33,0	120,9
2005	38	2 432	93 511	5 665	294 476	14 080	3,15	2,49	33,2	121,1
2006	39	2 632	124 131	6 437	357 967	15 214	2,88	2,36	37,3	136,0
2007	40	3 061	144 177	10 030	397 416	21 895	2,76	2,18	35,6	129,8
<b>Zu-/Abnahme in 2007</b>										
2007-2006	+ 1	+ 429	+20 046	+3 593	+39 449	+6 681	-0,13	-0,18	-1,7	-6,2
<b>Monatszahlen 2006</b>										
Januar	32	2 151	4 387	120	11 571	311	2,64	2,59	17,4	5,4
Februar	32	2 170	5 199	128	12 016	328	2,31	2,56	19,8	5,5
März	35	2 220	6 237	218	15 871	507	2,54	2,33	23,1	7,1
April	43	2 790	8 300	377	23 868	886	2,88	2,35	28,5	8,6
Mai	45	3 077	10 336	410	33 528	1 051	3,24	2,56	35,1	10,9
Juni	45	3 093	12 632	940	39 259	2 265	3,11	2,41	42,3	12,7
Juli	45	3 142	14 263	1 218	58 140	3 793	4,08	3,11	59,7	18,5
August	45	3 155	16 652	993	55 518	2 392	3,33	2,41	56,8	17,6
September	45	2 854	15 684	799	39 469	1 363	2,52	1,71	46,1	13,8
Oktober	39	2 375	11 014	369	29 112	729	2,64	1,98	39,5	12,3
November	33	2 268	9 340	335	18 378	574	1,97	1,71	27,0	8,1
Dezember	33	2 265	10 087	530	21 237	1 015	2,11	1,92	30,2	9,4
<b>Monatszahlen 2007</b>										
Januar	30	2 142	6 106	216	13 441	386	2,20	1,79	20,2	6,3
Februar	31	2 154	6 940	235	15 083	484	2,17	2,06	25,0	7,0
März	34	2 568	9 431	362	21 409	723	2,27	2,00	26,9	8,3
April	43	3 125	10 646	553	28 008	1 270	2,63	2,30	29,9	9,0
Mai	45	3 535	12 714	631	34 669	1 448	2,73	2,29	31,6	9,8
Juni	45	3 620	16 874	1 241	45 801	2 631	2,71	2,12	42,2	12,7
Juli	45	3 655	16 211	1 664	60 279	4 498	3,72	2,70	53,2	16,5
August	45	3 646	16 809	1 241	59 133	2 873	3,52	2,32	52,3	16,2
September	45	3 311	16 247	944	44 557	1 877	2,74	1,99	44,9	13,5
Oktober	43	2 973	12 400	1 625	32 507	2 815	2,62	1,73	35,3	10,9
November	36	2 968	9 844	643	19 689	1 310	2,00	2,04	22,1	6,6
Dezember	35	2 967	9 955	675	22 840	1 580	2,29	2,34	24,8	7,7

\*) mit mehr als acht Betten

Quelle: Hansestadt Lübeck, Bereich Logistik, Statistik und Wahlen

## 5 Fremdenverkehr

### 503 Fremdenverkehr nach Betriebsarten 1990 - 2007, Lübeck insg.

Betriebsarten		1990	1995	2000	2004	2006	2007
Hotels	Betriebe	29	34	33	28	24	22
	Betten	2 252	3 328	3 177	3 186	3 448	3 453
	Auslastung in %	56,6	40,6	42,5	45,3	47,1	48,1
	Gäste	268 083	249 235	269 166	278 832	311 946	325 336
	Übernachtungen	465 429	492 550	494 506	528 035	592 444	606 305
	Verweildauer in Tg.	1,74	1,98	1,84	1,89	1,90	1,86
Hotels garni	Betriebe	25	25	34	28	28	29
	Betten	654	726	1 167	1 075	1 206	1 242
	Auslastung in %	46,1	39,2	40,2	44,7	44,7	46,3
	Gäste	48 698	48 287	93 802	102 549	110 137	119 435
	Übernachtungen	110 142	103 786	171 528	175 735	196 838	209 746
	Verweildauer in Tg.	2,26	2,15	1,83	1,71	1,79	1,76
Gasthöfe	Betriebe	14	13	8	6	7	7
	Betten	549	335	157	137	154	150
	Auslastung in %	36,4	28,3	32,2	36,2	32,7	34,1
	Gäste	41 885	14 988	6 144	6 079	7 311	6 969
	Übernachtungen	72 846	34 534	18 510	18 164	18 390	18 696
	Verweildauer in Tg.	1,74	2,30	3,01	2,99	2,52	2,68
Hotels insg.	Betriebe	68	72	75	62	59	58
	Betten	3 455	4 389	4 501	4 398	4 808	4 845
	Auslastung in %	51,4	39,4	41,6	44,8	46,0	47,2
	Gäste	358 666	312 510	369 112	387 460	429 394	451 740
	Übernachtungen	648 417	630 870	684 544	721 934	807 672	834 747
	Verweildauer in Tg.	1,81	2,02	1,85	1,86	1,88	1,85
Heime / Sanatorien	Betriebe	9	10	12	11	11	11
	Betten	719	831	920	888	840	851
	Auslastung in %	36,1	40,0	37,7	33,0	33,2	30,0
	Gäste	18 597	16 877	22 762	23 356	20 566	19 529
	Übernachtungen	94 674	121 249	126 954	107 113	101 697	93 271
	Verweildauer in Tg.	5,09	7,18	5,58	4,59	4,94	4,78
Appartments	Betriebe	4	8	15	18	19	19
	Betten	35	192	392	548	582	940
	Auslastung in %	27,6	16,8	21,0	21,3	29,6	26,5
	Gäste	401	1 694	7 172	9 704	11 604	15 356
	Übernachtungen	3 532	11 829	30 093	42 759	62 915	90 993
	Verweildauer in Tg.	8,81	6,98	4,20	4,41	5,42	5,93
Jugend- herbergen	Betriebe	3	3	3	3	4	4
	Betten	348	332	338	337	357	362
	Auslastung in %	48,3	50,7	42,3	46,3	44,4	48,3
	Gäste	32 654	26 756	23 979	27 996	28 828	30 986
	Übernachtungen	61 316	61 422	52 354	57 071	57 899	63 836
	Verweildauer in Tg.	1,88	2,30	2,18	2,04	2,01	2,06
Parahotellerie insg.	Betriebe	16	21	30	32	34	34
	Betten	1 102	1 355	1 650	1 773	1 779	2 153
	Auslastung in %	39,7	39,3	34,7	31,9	34,3	31,6
	Gäste	51 652	45 327	53 913	61 056	60 998	65 871
	Übernachtungen	159 522	194 500	209 401	206 943	222 511	248 100
	Verweildauer in Tg.	3,09	4,29	3,88	3,39	3,65	3,77
Betriebe insg.	Betriebe	84	93	105	94	93	92
	Betten	4 557	5 744	6 151	6 171	6 587	6 998
	Auslastung in %	48,6	39,4	39,7	41,1	42,8	42,4
	Gäste	410 318	357 837	423 025	448 516	490 392	517 611
	Übernachtungen	807 939	825 370	893 945	928 877	1 030 183	1 082 847
	Verweildauer in Tg.	1,97	2,31	2,11	2,07	2,10	2,09

Quelle: Hansestadt Lübeck, Bereich Logistik, Statistik und Wahlen

## 504 Fremdenverkehr nach Betriebsarten 1990 - 2007, Lübeck ohne Travemünde

Betriebsarten		1990	1995	2000	2004	2006	2007
Hotels	Betriebe	20	22	22	19	16	14
	Betten	1 334	2 299	2 289	2 285	2 188	2 178
	Auslastung in %	60,0	43,0	42,5	46,4	48,1	48,1
	Gäste	190 095	189 801	218 910	226 537	224 170	220 819
	Übernachtungen	292 036	330 934	356 372	387 851	383 808	382 363
	Verweildauer in Tg.	1,54	1,74	1,63	1,71	1,71	1,73
Hotels garni	Betriebe	13	18	23	21	22	23
	Betten	362	534	880	901	1 057	1 085
	Auslastung in %	50,4	43,4	41,6	46,0	45,5	47,5
	Gäste	38 086	41 813	82 542	96 234	103 961	113 029
	Übernachtungen	66 550	73 422	133 994	151 797	175 666	187 934
	Verweildauer in Tg.	1,75	1,76	1,62	1,58	1,69	1,66
Gasthöfe	Betriebe	9	8	5	4	5	5
	Betten	408	228	75	64	81	79
	Auslastung in %	35,0	37,7	18,7	19,5	23,6	24,1
	Gäste	31 984	11 181	2 826	2 352	4 095	3 825
	Übernachtungen	52 159	19 808	5 129	4 570	6 979	6 937
	Verweildauer in Tg.	1,63	1,77	1,81	1,94	1,70	1,81
Hotels insg.	Betriebe	42	48	50	44	43	42
	Betten	2 104	3 061	3 244	3 250	3 326	3 342
	Auslastung in %	53,5	38,0	41,7	45,8	46,7	47,3
	Gäste	260 165	242 795	304 278	325 123	332 226	337 673
	Übernachtungen	410 745	424 164	495 495	544 218	566 453	577 234
	Verweildauer in Tg.	1,58	1,75	1,63	1,67	1,71	1,71
Heime	Betriebe	2	4	4	4	4	4
	Betten	56	185	211	243	233	197
	Auslastung in %	47,6	65,8	54,4	54,9	52,2	54,6
	Gäste	3 167	4 013	4 606	6 014	4 972	4 560
	Übernachtungen	9 738	44 436	42 022	48 864	44 427	39 250
	Verweildauer in Tg.	3,07	11,07	9,12	8,13	8,94	8,61
Appartments u. Ferienwhg.	Betriebe	1	1	4	2	4	4
	Betten	13	16	68	42	74	75
	Auslastung in %	29,9	20,4	16,0	12,8	29,3	33,7
	Gäste	111	227	1 086	849	2 120	2 071
	Übernachtungen	1 417	1 193	3 978	1 963	7 909	9 212
	Verweildauer in Tg.	12,77	5,26	3,66	2,31	3,73	4,45
Jugend- herbergen	Betriebe	2	2	2	3	3	3
	Betten	278	280	295	300	323	323
	Auslastung in %	52,7	52,1	43,1	47,0	45,3	50,7
	Gäste	27 414	23 773	21 640	25 801	26 943	29 130
	Übernachtungen	53 443	53 263	46 530	51 583	53 427	59 735
	Verweildauer in Tg.	1,95	2,24	2,15	2,00	1,98	2,05
Parahotellerie insg.	Betriebe	5	7	10	9	11	11
	Betten	347	481	574	585	630	595
	Auslastung in %	51,0	56,3	44,0	47,8	46,0	49,8
	Gäste	30 692	28 013	27 332	32 664	34 035	35 761
	Übernachtungen	64 598	98 892	92 530	102 410	105 763	108 197
	Verweildauer in Tg.	2,10	3,53	3,39	3,14	3,11	3,03
Betriebe insg.	Betriebe	47	55	60	53	54	53
	Betten	2 451	3 542	3 818	3 835	3 956	3 937
	Auslastung in %	53,1	40,5	42,1	46,1	46,6	47,7
	Gäste	290 857	270 808	331 610	357 787	366 261	373 434
	Übernachtungen	475 343	523 056	588 025	646 628	672 216	685 431
	Verweildauer in Tg.	1,63	1,93	1,77	1,81	1,84	1,84

Quelle: Hansestadt Lübeck, Bereich Logistik, Statistik und Wahlen

## 5 Fremdenverkehr

### 505 Fremdenverkehr nach Betriebsarten 1990 - 2007, Travemünde

Betriebsarten		1990	1995	2000	2004	2006	2007
Hotels	Betriebe	9	12	11	9	8	8
	Betten	917	1 029	888	901	1 260	1 276
	Auslastung in %	51,8	43,0	42,5	42,5	45,4	48,1
	Gäste	77 988	59 434	50 256	52 295	87 776	104 517
	Übernachtungen	173 393	161 616	138 134	140 184	208 636	223 942
	Verweildauer in Tg.	2,22	2,72	2,75	2,68	2,38	2,14
Hotels garni	Betriebe	12	7	10	8	6	6
	Betten	282	192	286	174	149	157
	Auslastung in %	42,4	43,4	35,9	37,6	38,9	38,1
	Gäste	10 612	6 474	11 260	6 315	6 176	6 406
	Übernachtungen	43 592	30 364	37 534	23 938	21 172	21 812
	Verweildauer in Tg.	4,11	4,69	3,33	3,79	3,43	3,40
Gasthöfe	Betriebe	5	5	3	3	3	3
	Betten	116	107	82	73	74	71
	Auslastung in %	48,9	37,7	44,6	50,9	42,2	45,4
	Gäste	9 901	4 115	3 318	3 727	3 216	3 144
	Übernachtungen	20 687	14 726	13 381	13 594	11 411	11 759
	Verweildauer in Tg.	2,09	3,58	4,03	3,65	3,55	3,74
Hotels insg.	Betriebe	26	24	24	20	17	17
	Betten	1 315	1 328	1 256	1 148	1 483	1 504
	Auslastung in %	49,5	42,6	41,1	42,3	44,6	46,9
	Gäste	98 501	70 023	64 834	62 337	97 168	114 067
	Übernachtungen	237 672	206 706	189 049	177 716	241 219	257 513
	Verweildauer in Tg.	2,41	2,95	2,92	2,85	2,48	2,26
Heime	Betriebe	7	6	8	7	7	7
	Betten	662	646	709	645	607	654
	Auslastung in %	35,2	32,6	32,7	24,7	25,8	22,6
	Gäste	15 430	12 864	18 156	17 342	15 594	14 969
	Übernachtungen	84 936	76 813	84 932	58 249	57 270	54 021
	Verweildauer in Tg.	5,50	5,97	4,68	3,36	3,67	3,61
Appartments u. Ferienwhg.	Betriebe	3	7	11	16	15	15
	Betten	26	176	324	505	508	864
	Auslastung in %	22,3	16,5	22,0	22,1	29,7	25,9
	Gäste	288	1 467	6 086	8 855	9 484	13 285
	Übernachtungen	2 115	10 636	26 115	40 796	55 006	81 781
	Verweildauer in Tg.	7,34	7,25	4,29	4,61	5,80	6,16
Jugend- herbergen	Betriebe	1	1	1	1	1	1
	Betten	56	52	43	37	34	39
	Auslastung in %	38,5	43,0	37,0	40,5	36,0	28,8
	Gäste	5 240	2 983	2 339	2 195	1 885	1 856
	Übernachtungen	7 873	8 159	5 824	5 488	4 472	4 101
	Verweildauer in Tg.	1,50	2,74	2,49	2,50	2,37	2,21
Parahotelerie insg.	Betriebe	11	14	20	24	23	23
	Betten	744	874	1 076	1 187	1 149	1 557
	Auslastung in %	35,0	30,0	29,7	24,1	27,8	24,6
	Gäste	20 958	17 314	26 581	28 392	26 963	30 110
	Übernachtungen	94 924	95 608	116 871	104 533	116 748	139 903
	Verweildauer in Tg.	4,53	5,52	4,40	3,68	4,33	4,65
Betriebe insg.	Betriebe	37	38	44	44	40	40
	Betten	2 059	2 202	2 332	2 335	2 632	3 061
	Auslastung in %	44,3	37,6	35,8	33,0	37,3	35,6
	Gäste	119 459	87 337	91 415	90 729	124 131	144 177
	Übernachtungen	332 596	302 314	305 920	282 249	357 967	397 416
	Verweildauer in Tg.	2,78	3,46	3,35	3,11	2,88	2,76

Quelle: Hansestadt Lübeck, Bereich Logistik, Statistik und Wahlen

## 506 Ankünfte und Übernachtungen 2007 nach Herkunftsländern, Lübeck insg.

Herkunftsland	Lübeck insg				
	Ankünfte	Veränderung z. Vorjahr %	Übernach- tungen	Veränderung z. Vorjahr %	Aufenthaltsd. in Tagen
<b>Deutschland</b>	<b>367 643</b>	<b>6,4</b>	<b>824 328</b>	<b>5,9</b>	<b>2,2</b>
Belgien	1 856	22,8	3 264	34,5	1,8
Dänemark	18 181	11,1	32 434	4,9	1,8
Estland	952	77,0	1 254	82,8	1,3
Finnland	6 896	28,0	11 191	- 0,8	1,6
Frankreich	3 842	16,6	6 568	16,0	1,7
Griechenland	429	- 12,8	893	- 21,5	2,1
Großbrit. und Nordirland	7 855	- 3,2	15 018	- 2,9	1,9
Republik Irland	477	- 16,6	1 023	- 22,7	2,1
Island	158	2,6	435	32,2	2,8
Italien	9 265	2,3	15 670	0,2	1,7
Lettland	601	59,8	810	26,0	1,3
Litauen	383	53,2	452	- 7,9	1,2
Luxemburg	423	44,4	895	48,9	2,1
Malta	83	336,8	204	126,7	2,5
Niederlande	5 059	- 3,2	9 189	- 15,6	1,8
Norwegen	9 574	3,3	16 588	9,8	1,7
Österreich	2 034	24,0	4 263	32,8	2,1
Polen	1 432	- 5,4	2 622	- 21,1	1,8
Portugal	233	0,9	749	6,8	3,2
Rußland	1 851	7,0	3 766	6,4	2,0
Schweden	60 968	0,9	90 749	1,1	1,5
Schweiz	4 509	16,5	9 040	24,6	2,0
Slowakische Republik	118	68,6	221	60,1	1,9
Slowenien	87	107,1	181	9,0	2,1
Spanien	1 563	- 12,6	3 508	1,7	2,2
Tschechische Republik	377	7,1	866	12,9	2,3
Türkei	225	- 42,2	669	- 28,1	3,0
Ukraine	68	- 20,9	148	- 38,1	2,2
Ungarn	495	151,3	1 255	103,4	2,5
Zypern	25	212,5	61	144,0	2,4
sonstiges Europa	1 002	- 19,8	2 280	- 11,8	2,3
<b>europ. Ausland insg.</b>	<b>141 021</b>	<b>4,8</b>	<b>236 266</b>	<b>3,0</b>	<b>1,7</b>
Republik Südafrika	95	18,8	194	22,8	2,0
sonst. afrikanische Länder	311	0,6	768	16,0	2,5
<b>Afrika insgesamt</b>	<b>406</b>	<b>4,4</b>	<b>962</b>	<b>17,3</b>	<b>2,4</b>
Kanada	472	- 30,0	1 069	- 18,7	2,3
Vereinigte Staaten	3 338	- 14,5	7 831	- 1,0	2,3
Mittelamerika u. Karibik	424	143,7	686	7,7	1,6
Brasilien	271	32,8	545	38,3	2,0
sonst. südamerik. Länder	255	- 52,2	598	- 48,4	2,3
<b>Amerika insgesamt</b>	<b>4 760</b>	<b>- 13,3</b>	<b>10 729</b>	<b>- 6,0</b>	<b>2,3</b>
Arabische Golfstaaten	179	11,9	704	66,8	3,9
VR China u. Hongkong	526	11,0	2 484	84,8	4,7
Indien	118	84,4	320	34,5	2,7
Israel	216	- 30,3	474	- 28,4	2,2
Japan	1 224	- 21,3	2 594	- 8,3	2,1
Südkorea	118	- 29,3	262	- 41,8	2,2
Taiwan	68	- 11,7	115	- 35,8	1,7
sonst. asiatische Länder	452	- 26,7	1 587	12,2	3,5
<b>Asien insgesamt</b>	<b>2 901</b>	<b>- 15,3</b>	<b>8 540</b>	<b>13,3</b>	<b>2,9</b>
Australien	3 353	300,6	10 127	404,8	3,0
Neuseeland, Ozeanien	6 254	8 351,4	18 667	11 282,3	3,0
<b>AUS, NZL, OCE insges.</b>	<b>9 607</b>	<b>954,6</b>	<b>28 794</b>	<b>1 226,9</b>	<b>3,0</b>
ohne Angabe	149	161,4	251	213,8	1,7
<b>Ausland insgesamt</b>	<b>149 968</b>	<b>3,6</b>	<b>258 519</b>	<b>2,8</b>	<b>1,7</b>
<b>Gesamtergebnis</b>	<b>517 611</b>	<b>5,6</b>	<b>1 082 847</b>	<b>5,1</b>	<b>2,1</b>

Quelle: Hansestadt Lübeck, Bereich Logistik, Statistik und Wahlen

**507 Ankünfte und Übernachtungen 2007 nach Herkunftsländern, Lübeck ohne Travemünde**

Herkunftsland	Lübeck (ohne Travemünde)				
	Ankünfte	Veränderung z. Vorjahr %	Übernach- tungen	Veränderung z. Vorjahr %	Aufenthaltsd. in Tagen
<b>Deutschland</b>	<b>233 496</b>	<b>2,5</b>	<b>448 807</b>	<b>2,9</b>	<b>1,9</b>
Belgien	1 699	18,2	2 867	26,2	1,7
Dänemark	17 292	9,8	30 442	3,0	1,8
Estland	901	73,6	1 163	79,8	1,3
Finnland	6 243	23,2	10 093	- 5,4	1,6
Frankreich	3 630	15,7	6 151	17,1	1,7
Griechenland	397	- 2,7	799	- 18,1	2,0
Großbrit. und Nordirland	7 151	- 8,3	13 481	- 7,6	1,9
Republik Irland	466	- 17,4	988	- 23,9	2,1
Island	132	- 0,8	408	42,2	3,1
Italien	8 837	0,6	14 913	- 0,6	1,7
Lettland	481	50,3	597	19,4	1,2
Litauen	364	46,8	423	- 12,4	1,2
Luxemburg	333	50,0	631	97,2	1,9
Malta	31	287,5	115	202,6	3,7
Niederlande	4 338	- 12,0	7 126	- 28,5	1,6
Norwegen	9 076	1,4	15 034	3,3	1,7
Österreich	1 616	15,6	3 060	23,3	1,9
Polen	1 222	- 9,1	2 149	- 19,5	1,8
Portugal	215	0,9	707	5,1	3,3
Rußland	1 556	- 2,1	3 167	3,5	2,0
Schweden	58 955	0,3	87 003	0,1	1,5
Schweiz	3 623	11,2	6 864	23,5	1,9
Slowakische Republik	100	72,4	186	56,3	1,9
Slowenien	50	66,7	144	105,7	2,9
Spanien	1 404	- 18,5	3 122	- 4,0	2,2
Tschechische Republik	315	- 4,5	718	- 2,3	2,3
Türkei	199	- 44,3	615	- 29,6	3,1
Ukraine	48	- 23,8	113	- 29,4	2,4
Ungarn	454	138,9	1 183	97,2	2,6
Zypern	16	100,0	47	88,0	2,9
sonstiges Europa	789	- 24,1	1 902	- 14,6	2,4
<b>europ. Ausland insg.</b>	<b>131 933</b>	<b>2,5</b>	<b>216 211</b>	<b>0,2</b>	<b>1,6</b>
Republik Südafrika	86	19,4	164	9,3	1,9
sonst. afrikanische Länder	220	- 28,3	649	- 1,7	3,0
<b>Afrika insgesamt</b>	<b>306</b>	<b>- 19,3</b>	<b>813</b>	<b>0,4</b>	<b>2,7</b>
Kanada	409	- 36,2	949	- 25,0	2,3
Vereinigte Staaten	3 061	- 17,9	7 316	- 2,6	2,4
Mittelamerika u. Karibik	365	141,7	562	- 4,6	1,5
Brasilien	229	15,7	489	29,7	2,1
sonst. südamerik. Länder	198	- 41,9	492	- 17,6	2,5
<b>Amerika insgesamt</b>	<b>4 262</b>	<b>- 15,8</b>	<b>9 808</b>	<b>- 5,1</b>	<b>2,3</b>
Arabische Golfstaaten	152	0,7	632	60,0	4,2
VR China u. Hongkong	482	6,2	2 401	85,7	5,0
Indien	113	85,2	315	36,4	2,8
Israel	180	- 36,8	395	- 23,2	2,2
Japan	1 180	- 22,3	2 519	- 8,0	2,1
Südkorea	109	- 32,3	241	- 45,6	2,2
Taiwan	54	- 25,0	91	- 44,5	1,7
sonst. asiatische Länder	396	- 33,7	1 473	6,8	3,7
<b>Asien insgesamt</b>	<b>2 666</b>	<b>- 19,2</b>	<b>8 067</b>	<b>12,7</b>	<b>3,0</b>
Australien	530	- 33,9	1 276	- 31,1	2,4
Neuseeland, Ozeanien	110	57,1	226	44,9	2,1
<b>AUS, NZL, OCE insges.</b>	<b>640</b>	<b>- 26,6</b>	<b>1 502</b>	<b>- 25,2</b>	<b>2,3</b>
ohne Angabe	131	151,9	223	201,4	1,7
<b>Ausland insgesamt</b>	<b>139 938</b>	<b>1,1</b>	<b>236 624</b>	<b>0,2</b>	<b>1,7</b>
<b>Gesamtergebnis</b>	<b>373 434</b>	<b>2,0</b>	<b>685 431</b>	<b>2,0</b>	<b>1,8</b>

Quelle: Hansestadt Lübeck, Bereich Logistik, Statistik und Wahlen

## 508 Ankünfte und Übernachtungen 2007 nach Herkunftsländern, Travemünde

Herkunftsland	Travemünde				
	Ankünfte	Veränderung z. Vorjahr %	Übernach- tungen	Veränderung z. Vorjahr %	Aufenthaltsd. in Tagen
<b>Deutschland</b>	<b>134 147</b>	<b>14,0</b>	<b>375 521</b>	<b>9,6</b>	<b>2,8</b>
Belgien	157	109,3	397	156,1	2,5
Dänemark	889	44,3	1 992	48,1	2,2
Estland	51	168,4	91	133,3	1,8
Finnland	653	106,0	1 098	79,1	1,7
Frankreich	212	35,0	417	1,2	2,0
Griechenland	32	- 61,9	94	- 41,6	2,9
Großbrit. und Nordirland	704	124,9	1 537	76,5	2,2
Republik Irland	11	37,5	35	40,0	3,2
Island	26	23,8	27	- 35,7	1,0
Italien	428	60,3	757	18,8	1,8
Lettland	120	114,3	213	49,0	1,8
Litauen	19	850,0	29	262,5	1,5
Luxemburg	90	26,8	264	- 6,0	2,9
Malta	52	372,7	89	71,2	1,7
Niederlande	721	144,4	2 063	125,5	2,9
Norwegen	498	55,1	1 554	181,0	3,1
Österreich	418	72,7	1 203	65,0	2,9
Polen	210	23,5	473	- 27,6	2,3
Portugal	18	-	42	50,0	2,3
Rußland	295	109,2	599	24,5	2,0
Schweden	2 013	23,6	3 746	30,2	1,9
Schweiz	886	44,5	2 176	28,2	2,5
Slowakische Republik	18	50,0	35	84,2	1,9
Slowenien	37	208,3	37	- 61,5	1,0
Spanien	159	140,9	386	94,9	2,4
Tschechische Republik	62	181,8	148	362,5	2,4
Türkei	26	- 18,8	54	- 3,6	2,1
Ukraine	20	- 13,0	35	- 55,7	1,8
Ungarn	41	485,7	72	323,5	1,8
Zypern	9	x	14	x	x
sonstiges Europa	213	0,9	378	5,9	1,8
<b>europ. Ausland insg.</b>	<b>9 088</b>	<b>55,9</b>	<b>20 055</b>	<b>47,8</b>	<b>2,2</b>
Republik Südafrika	9	12,5	30	275,0	3,3
sonst. afrikanische Länder	91	4 450,0	119	5 850,0	1,3
<b>Afrika insgesamt</b>	<b>100</b>	<b>900,0</b>	<b>149</b>	<b>1 390,0</b>	<b>1,5</b>
Kanada	63	90,9	120	140,0	1,9
Vereinigte Staaten	277	59,2	515	27,2	1,9
Mittelamerika u. Karibik	59	156,5	124	158,3	2,1
Brasilien	42	600,0	56	229,4	1,3
sonst. südamerik. Länder	57	- 70,3	106	- 81,2	1,9
<b>Amerika insgesamt</b>	<b>498</b>	<b>16,4</b>	<b>921</b>	<b>- 15,0</b>	<b>1,8</b>
Arabische Golfstaaten	27	200,0	72	166,7	2,7
VR China u. Hongkong	44	120,0	83	62,7	1,9
Indien	5	66,7	5	- 28,6	1,0
Israel	36	44,0	79	- 46,6	2,2
Japan	44	22,2	75	- 16,7	1,7
Südkorea	9	50,0	21	200,0	2,3
Taiwan	14	180,0	24	60,0	1,7
sonst. asiatische Länder	56	180,0	114	216,7	2,0
<b>Asien insgesamt</b>	<b>235</b>	<b>89,5</b>	<b>473</b>	<b>24,1</b>	<b>2,0</b>
Australien	89	154,3	256	66,2	2,9
Neuseeland, Ozeanien	2	- 50,0	13	62,5	6,5
<b>AUS, NZL, OCE insges.</b>	<b>91</b>	<b>133,3</b>	<b>269</b>	<b>66,0</b>	<b>3,0</b>
ohne Angabe	18	260,0	28	366,7	1,6
<b>Ausland insgesamt</b>	<b>10 030</b>	<b>55,8</b>	<b>21 895</b>	<b>43,9</b>	<b>2,2</b>
<b>Gesamtergebnis</b>	<b>144 177</b>	<b>16,1</b>	<b>397 416</b>	<b>11,0</b>	<b>2,8</b>

Quelle: Hansestadt Lübeck, Bereich Logistik, Statistik und Wahlen

## 509 Ankünfte und Übernachtungen 1990 - 2007 nach ausgewählten Herkunftsländern

Herkunftsgebiete	1990	1995	2000	2003	2006	2007	Zu-/Abn. z.Vj. in %
<b>Ankünfte</b>							
<b>Lübeck insgesamt</b>	<b>410 318</b>	<b>357 837</b>	<b>423 025</b>	<b>446 696</b>	<b>490 392</b>	<b>517 611</b>	<b>5,55</b>
dar. aus dem Ausland	157 526	87 055	124 095	142 599	144 792	149 968	3,57
in Prozent	38,4	24,3	29,3	31,9	29,5	29,0	X
nach Ländern							
<b>Bundesrepublik Deutschland</b>	<b>252 792</b>	<b>270 782</b>	<b>298 930</b>	<b>304 097</b>	<b>345 600</b>	<b>367 643</b>	<b>6,38</b>
<b>Europäisches Ausland</b>	<b>148 762</b>	<b>80 656</b>	<b>115 075</b>	<b>134 699</b>	<b>134 523</b>	<b>141 021</b>	<b>4,83</b>
darunter:							
Schweden	83 937	35 599	55 910	64 291	60 433	60 968	0,89
Dänemark	24 127	10 960	12 282	13 110	16 370	18 181	11,06
Norwegen	7 143	7 000	10 666	10 582	9 270	9 574	3,28
Italien	4 641	2 655	3 932	8 161	9 055	9 265	2,32
Großbritannien u. Nordirland	2 617	2 480	4 999	7 336	8 115	7 855	-3,20
Finnland	9 324	5 864	6 465	7 474	5 386	6 896	28,04
Niederlande	2 895	3 394	3 996	4 074	5 225	5 059	-3,18
Schweiz		1 950	2 853	3 616	3 872	4 509	16,45
Frankreich	3 048	2 251	3 333	3 387	3 294	3 842	16,64
<b>Afrika insgesamt :</b>	<b>198</b>	<b>172</b>	<b>365</b>	<b>416</b>	<b>389</b>	<b>406</b>	<b>4,37</b>
<b>Amerika insgesamt :</b>	<b>4 800</b>	<b>3 193</b>	<b>4 968</b>	<b>3 749</b>	<b>5 488</b>	<b>4 760</b>	<b>-13,27</b>
darunter USA	3 790	2 657	3 820	2 973	3 903	3 338	-14,48
<b>Asien insgesamt :</b>	<b>1 803</b>	<b>2 487</b>	<b>3 085</b>	<b>3 056</b>	<b>3 424</b>	<b>2 901</b>	<b>-15,27</b>
dar. Japan	1 129	1 393	1 550	1 335	1 555	1 224	-21,29
China	.	.	.	.	474	526	10,97
<b>Australien insgesamt :</b>	<b>798</b>	<b>397</b>	<b>561</b>	<b>627</b>	<b>911</b>	<b>731</b>	<b>-19,76</b>
ohne Angabe	1 165	150	41	52	57	149	161,40
<b>Übernachtungen</b>							
<b>Lübeck insgesamt</b>	<b>807 939</b>	<b>825 370</b>	<b>893 945</b>	<b>934 701</b>	<b>1 030 183</b>	<b>1 082 847</b>	<b>5,11</b>
dar. von Ausländern	236 677	155 541	202 566	238 634	251 429	258 519	2,82
in Prozent	29,3	18,8	22,7	25,5	24,4	23,9	X
nach Ländern							
<b>Bundesrepublik Deutschland</b>	<b>571 262</b>	<b>669 829</b>	<b>691 379</b>	<b>696 067</b>	<b>778 754</b>	<b>824 328</b>	<b>5,85</b>
<b>Europäisches Ausland</b>	<b>220 133</b>	<b>137 430</b>	<b>185 680</b>	<b>222 415</b>	<b>229 402</b>	<b>236 266</b>	<b>2,99</b>
darunter:							
Schweden	117 565	53 176	83 497	98 558	89 779	90 749	1,08
Dänemark	36 378	19 625	20 351	22 688	30 906	32 434	4,94
Italien	6 194	4 128	5 356	12 809	15 639	15 670	0,20
Großbritannien u. Nordirland	4 746	6 058	8 951	13 639	15 464	15 018	-2,88
Norwegen	10 892	12 995	16 499	17 437	15 111	16 588	9,77
Finnland	12 639	8 447	11 912	15 338	11 282	11 191	-0,81
Niederlande	4 161	4 457	4 726	5 190	10 883	9 189	-15,57
Schweiz		4 130	5 205	6 603	7 254	9 040	24,62
Frankreich	4 637	5 220	6 154	6 122	5 664	6 568	15,96
<b>Afrika insgesamt :</b>	<b>391</b>	<b>600</b>	<b>855</b>	<b>901</b>	<b>820</b>	<b>962</b>	<b>17,32</b>
<b>Amerika insgesamt :</b>	<b>8 682</b>	<b>6 994</b>	<b>9 216</b>	<b>7 829</b>	<b>11 419</b>	<b>10 729</b>	<b>-6,04</b>
dar. U S A	6 535	5 774	7 068	6 133	7 913	7 831	-1,04
<b>Asien insgesamt :</b>	<b>3 253</b>	<b>9 335</b>	<b>5 604</b>	<b>6 267</b>	<b>7 538</b>	<b>8 540</b>	<b>13,29</b>
dar. Japan	1 888	3 483	2 566	1 947	2 828	2 594	-8,27
China	.	.	.	.	1 344	2 484	84,82
<b>Australien insgesamt :</b>	<b>2 430</b>	<b>842</b>	<b>1 152</b>	<b>1 158</b>	<b>2 170</b>	<b>1 771</b>	<b>-18,39</b>
ohne Angabe	1 788	340	59	64	80	251	213,75

Quelle: Hansestadt Lübeck, Bereich Logistik, Statistik und Wahlen



## 510 Fremdenverkehr 2006 und 2007 nach Betriebsgrößen in Lübeck (nur Hotelgewerbe)

Betriebe mit ...	Lübeck insgesamt	davon		Lübeck insgesamt	davon		
		HL o. Trvmd.	Travemünde		HL o. Trvmd.	Travemünde	
		2006			2007		
<b>100 u. m. Betten</b>	Betriebe	16	12	4	16	12	4
	Betten	3 482	2 359	1 123	3 551	2 410	1 141
	Auslastung in %	47,5	48,5	45,5	48,2	48,1	48,5
	Gäste	326 978	245 989	80 989	345 151	247 523	97 628
	Übernachtungen	603 624	417 281	186 343	624 744	422 781	201 963
	Verweildauer in Tg.	1,85	1,70	2,30	1,81	1,71	2,07
<b>30 bis 99 Betten</b>	Betriebe	21	13	8	22	14	8
	Betten	880	595	285	911	622	289
	Auslastung in %	45,9	46,9	43,8	48,0	49,7	44,3
	Gäste	72 811	59 134	13 677	80 720	66 673	14 047
	Übernachtungen	147 428	101 885	45 543	159 606	112 876	46 730
	Verweildauer in Tg.	2,02	1,72	3,33	1,98	1,69	3,33
<b>9 bis 29 Betten</b>	Betriebe	23	18	5	20	15	5
	Betten	446	372	74	382	308	74
	Auslastung in %	34,8	34,8	34,6	36,1	37,0	32,7
	Gäste	29 605	27 103	2 502	25 869	23 477	2 392
	Übernachtungen	56 620	47 287	9 333	50 397	41 577	8 820
	Verweildauer in Tg.	1,91	1,74	3,73	1,95	1,77	3,69
<b>Hotelgewerbe insgesamt</b>	Betriebe	60	43	17	58	41	17
	Betten	4 808	3 326	1 482	4 844	3 340	1 504
	Auslastung in %	46,0	46,7	44,6	47,2	47,3	46,9
	Gäste	429 394	332 226	97 168	451 740	337 673	114 067
	Übernachtungen	807 672	566 453	241 219	834 747	577 234	257 513
	Verweildauer in Tg.	1,88	1,71	2,48	1,85	1,71	2,26

Quelle: Hansestadt Lübeck, Bereich Logistik, Statistik und Wahlen

Anteil am Bettenbestand

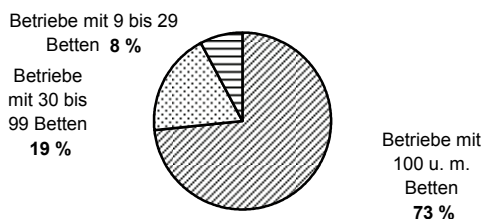

Anteil an den Übernachtungen

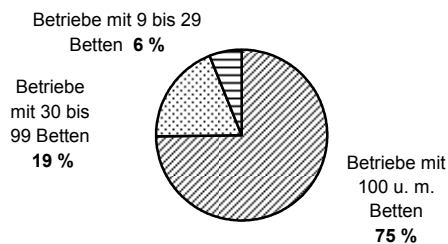

**511 Bettenangebot 2007**

Monat	Lübeck ohne Travemünde				Travemünde			
	Hotellerie *)		Parahotellerie **)		Hotellerie *)		Parahotellerie **)	
	angebotene Betten	in %	angebotene Betten	in %	angebotene Betten	in %	angebotene Betten	in %
Januar	3 251	95,0	615	98,9	1 382	89,3	760	49,2
Februar	3 279	96,0	622	100,0	1 399	90,0	755	49,2
März	3 290	96,4	609	97,4	1 480	95,2	1088	58,5
April	3 354	98,2	634	99,4	1 535	98,7	1590	85,7
Mai	3 361	98,4	638	100,0	1 546	99,7	1989	98,3
Juni	3 364	98,6	637	99,8	1 543	99,5	2077	99,1
Juli	3 382	98,7	568	99,6	1 562	99,9	2093	99,9
August	3 392	99,0	570	100,0	1 544	98,8	2102	99,6
September	3 390	98,7	563	98,8	1 544	98,8	1767	83,5
Oktober	3 367	98,0	563	98,8	1 536	99,7	1437	89,9
November	3 369	98,1	565	100,0	1 474	96,9	1494	93,3
Dezember	3 303	96,2	561	99,3	1 492	98,1	1475	92,7

\*) Hotels, Gasthöfe, Hotels garni

\*\*) Ferienheime/Sanatorien, Apartments u. Ferienwohnungen, Jugendherbergen

Quelle: Hansestadt Lübeck, Bereich Logistik, Statistik und Wahlen

**Bettenangebot 2007 in %**

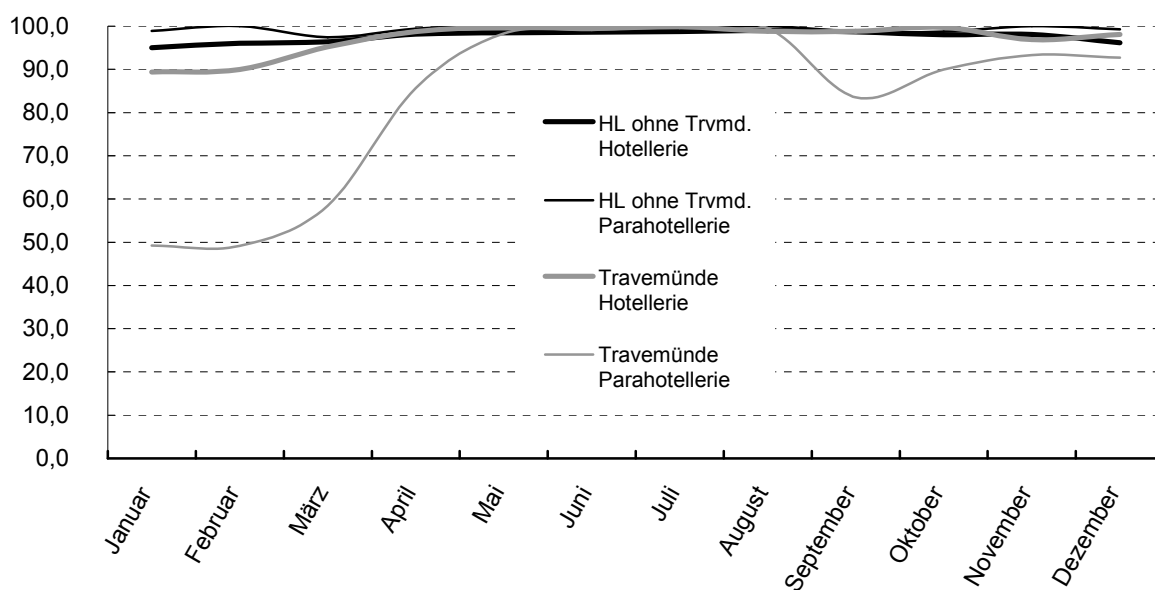

## 512 Ankünfte und Übernachtungen auf Campingplätzen 1995 - 2007

Jahr ----- Monat	Be- triebe insg.	Stellplätze für*		Ankünfte **		Übernachtungen **		Aufenthaltsdauer **	
		Durch- gangsgäste	Dauer- gäste	insg.	darunter Ausländer	insg.	darunter Ausländer	insg.	darunter Ausländer
<b>1995</b>	x	145	280	17 892	4 499	42 971	7 264	2,4	1,6
<b>2000</b>	x	261	310	18 492	7 054	41 703	11 090	2,3	1,6
<b>2001</b>	x	265	299	18 391	6 757	42 637	10 266	2,3	1,5
<b>2002</b>	x	265	258	18 895	6 993	43 858	11 270	2,3	1,6
<b>2003</b>	x	266	254	25 303	8 347	63 000	13 501	2,5	1,6
<b>2004</b>	x	274	253	23 447	6 871	58 823	10 875	2,5	1,6
<b>2005</b>	x	255	.	19 522	8 088	48 540	12 431	2,5	1,5
Januar	1	140	.	24	6	70	6	2,9	1,0
Februar	1	140	.	51	16	111	26	2,2	1,6
März	2	210	.	89	55	178	100	2,0	1,8
April	3	258	.	934	293	2 178	487	2,3	1,7
Mai	4	266	.	1 142	473	3 446	681	3,0	1,4
Juni	4	266	.	2 363	1 219	9 240	2 141	3,9	1,8
Juli	4	266	.	7 253	3 599	15 963	5 385	2,2	1,5
August	4	264	.	5 438	2 014	13 878	3 125	2,6	1,6
September	4	266	.	1 406	328	3 718	502	2,6	1,5
Oktober	2	210	.	471	191	847	208	1,8	1,1
November	2	210	.	143	77	242	107	1,7	1,4
Dezember	2	210	.	83	33	130	64	1,6	1,9
<b>2006</b>	x	226	.	19 397	8 304	50 001	12 832	2,6	1,5
Januar	1	140	.	13	6	51	6	3,9	1,0
Februar	1	100	.	17	5	48	12	2,8	2,4
März	2	160	.	29	14	53	23	1,8	1,6
April	3	230	.	1 760	366	6 752	578	3,8	1,6
Mai	3	230	.	2 250	524	11 428	880	5,1	1,7
Juni	3	230	.	3 204	1 277	12 701	2 346	4,0	1,8
Juli	3	230	.	6 187	3 008	17 441	4 567	2,8	1,5
August	3	243	.	4 641	1 593	11 332	2 338	2,4	1,5
September	3	243	.	1 310	339	3 349	493	2,6	1,5
Oktober	2	170	.	412	224	835	279	2,0	1,2
November	2	170	.	117	48	315	80	2,7	1,7
Dezember	2	170	.	167	76	371	125	2,2	1,6
<b>2007</b>	x	193	.	20 107	7 480	64 676	11 727	3,2	1,6

\* ) im Monat bzw. Jahresdurchschnitt

\*\* ) nur Durchgangsgäste

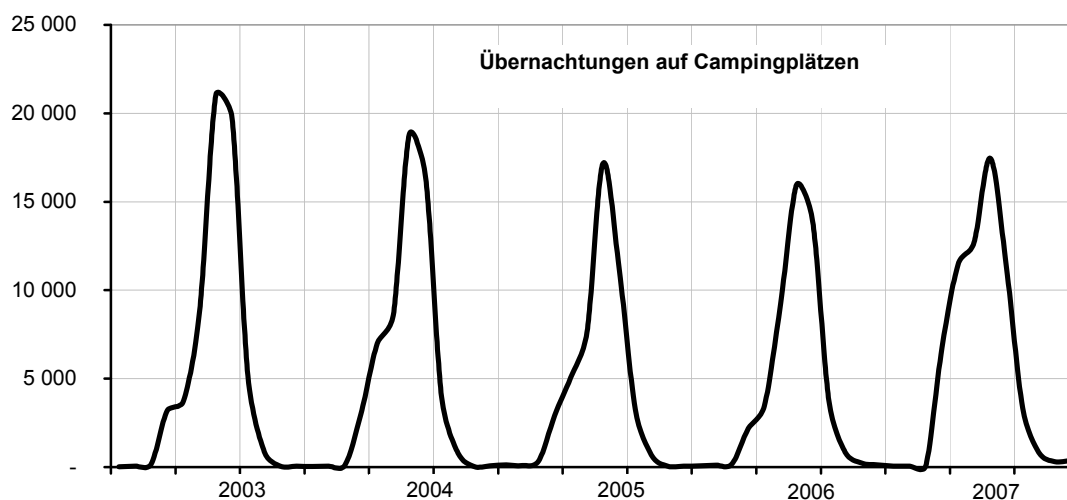

Quelle : Hansestadt Lübeck, Bereich Logistik, Statistik und Wahlen

**513 Übernachtungen in Travemünder Privatquartieren 1990 - 2007 (weniger als 9 Betten)**

Monat Jahr	Betten	Ankünfte	Übernachtungen	Verweildauer in Tagen	Betten- Auslastung
1990	.	12 805	110 251	8,6	.
1991	.	11 865	115 251	9,7	.
1992	.	11 803	118 738	10,1	.
1993	1 034	7 893	99 683	12,6	26,4
1994	1 146	10 900	103 778	9,5	24,8
1995	1 118	11 569	101 992	8,8	25,0
1996	1 115	10 193	90 006	8,8	22,1
1997	1 115	9 280	82 422	8,9	20,3
1998	1 168	7 810	68 780	8,8	16,1
1999	978	10 461	92 661	8,9	26,0
2000	974	11 013	95 244	8,6	26,7
2001	953	11 762	96 268	8,2	27,7
2002	813	14 530	114 587	7,9	38,6
2003	833	14 788	116 123	7,9	38,2
2004	752	11 138	95 078	8,5	34,1
2005	757	10 920	84 790	7,8	30,7
Januar	541	104	1 391	13,4	8,3
Februar	552	133	631	4,7	4,1
März	576	118	742	6,3	4,2
April	642	281	2 556	9,1	13,3
Mai	773	1 405	8 929	6,4	37,3
Juni	803	914	6 282	6,9	26,1
Juli	817	1 342	12 479	9,3	49,3
August	845	1 205	10 615	8,8	40,5
September	793	1 396	9 985	7,2	42,0
Oktober	636	754	6 105	8,1	31,0
November	606	103	1 796	17,4	9,9
Dezember	581	351	7 525	21,4	41,8
<b>Januar-Dezember 2006</b>	<b>681</b>	<b>8 106</b>	<b>69 036</b>	<b>8,5</b>	<b>27,8</b>
Januar	594	94	1 570	16,7	8,5
Februar	597	241	1 200	5,0	7,2
März	611	460	2 923	6,4	15,4
April	638	1 025	6 103	6,0	31,9
Mai	680	1 158	7 873	6,8	37,3
Juni	708	1 280	8 967	7,0	42,2
Juli	735	2 025	15 442	7,6	67,8
August	749	1 912	16 871	8,8	72,7
September	722	1 337	9 794	7,3	45,2
Oktober	682	689	5 489	8,0	26,0
November	652	187	1 686	9,0	8,6
Dezember	627	480	3 391	7,1	17,4
<b>Januar-Dezember 2007</b>	<b>667</b>	<b>10 888</b>	<b>81 309</b>	<b>7,5</b>	<b>33,4</b>

Quelle: Hansestadt Lübeck, Bereich Logistik, Statistik und Wahlen, hochgerechnet nach den Vermittlungen vom Kurbetrieb Travemünde

Kapitel 6

## **6 Bau- und Wohnungswesen**

Wohnungen und Wohngebäude  
Baugenehmigungen



## 601 Entwicklung und Bestand von Wohnungen 1990 - 2007

Hansestadt Lübeck	Wohnungen in Wohn- und Nichtwohngebäuden <sup>1)</sup>									Räume	Wohn- fläche
	zu- sammen	davon mit ... Räumen <sup>2)</sup>									
		1	2	3	4	5	6	7 oder mehr			
								Woh- nungen	Räume <sup>3)</sup>		
Anzahl											100 m <sup>2</sup>
31.12.1990	103 632	2 332	7 884	28 640	36 123	17 672	6 573	4 208	32 219	409 529	72 219
31.12.1991	104 158	2 342	7 924	28 791	36 239	17 961	6 662	4 239	32 445	411 741	72 675
31.12.1992	104 793	2 425	7 948	29 005	36 368	18 054	6 734	4 259	32 605	414 087	73 146
31.12.1993	105 364	2 483	8 084	29 045	36 506	18 112	6 837	4 297	32 909	416 301	73 631
31.12.1994	106 129	2 526	8 232	29 214	36 626	18 278	6 921	4 332	33 190	419 242	74 231
31.12.1995	107 459	2 537	8 421	29 587	37 093	18 484	6 965	4 372	33 493	424 215	75 205
31.12.1996	108 296	2 546	8 609	29 807	37 202	18 700	7 009	4 423	33 880	427 427	75 884
31.12.1997	109 499	2 588	8 928	30 029	37 508	18 906	7 075	4 465	34 191	431 734	76 738
31.12.1998	110 808	2 638	9 143	30 505	37 739	19 172	7 112	4 499	34 452	436 379	77 672
31.12.1999	111 421	2 647	9 209	30 583	37 805	19 391	7 218	4 568	34 961	439 258	78 287
31.12.2000	111 687	2 640	9 213	30 602	37 884	19 478	7 272	4 598	35 192	440 622	78 578
31.12.2001	111 947	2 643	9 145	30 643	38 029	19 555	7 309	4 623	35 377	441 984	78 886
31.12.2002	112 097	2 636	9 041	30 689	38 066	19 637	7 366	4 662	35 672	443 102	79 143
31.12.2003	112 317	2 642	8 845	30 568	38 223	19 896	7 437	4 706	36 006	445 036	79 654
31.12.2004	112 679	2 633	8 773	30 585	38 393	20 030	7 502	4 763	36 435	447 103	80 121
<b>31.12.2005</b>	<b>113 010</b>	<b>2 640</b>	<b>8 727</b>	<b>30 565</b>	<b>38 468</b>	<b>20 165</b>	<b>7 597</b>	<b>4 848</b>	<b>37 079</b>	<b>449 147</b>	<b>80 589</b>
+ Zugang durch Neubau	483	-	2	37	84	228	105	27	192	2 413	538
+ Zugang durch Bau- maßnahmen an best. Gebäuden	476	70	94	76	120	44	30	42	339	1 705	348
- Totalabgang	40	-	6	11	11	9	1	2	17	157	30
- Abgang durch Bau- maßnahmen an best. Gebäuden	463	82	108	89	92	41	27	24	186	1 486	299
<b>31.12.2006</b>	<b>113 466</b>	<b>2 628</b>	<b>8 709</b>	<b>30 578</b>	<b>38 569</b>	<b>20 387</b>	<b>7 704</b>	<b>4 891</b>	<b>37 407</b>	<b>451 622</b>	<b>81 146</b>
<b>31.12.2007 <sup>3)</sup></b>	<b>113 643</b>	<b>2 619</b>	<b>8 694</b>	<b>30 534</b>	<b>38 618</b>	<b>20 495</b>	<b>7 730</b>	<b>4 953</b>	<b>37 863</b>	<b>452 799</b>	<b>81 438</b>

1) ohne Wohnheime 2) einschl. Küchen

3) Veränderungsdaten für das Jahr 2007 waren zum Redaktionsschluss noch nicht erhältlich

Quelle: Statistisches Amt für Hamburg und Schleswig-Holstein, Stat. Ber. F II 4 - j

Anmerkungen:

Wohngebäude

Gebäude, die mindestens zur Hälfte (gemessen an der Gesamtnutzfläche) zu Wohnzwecken dienen.

Nichtwohngebäude

Gebäude, die ausschließlich oder überwiegend für Nichtwohnzwecke (gemessen an der Gesamtnutzfläche) bestimmt sind. Hierzu zählen z.B. Anstaltsgebäude, Büro- und Verwaltungsgebäude, landwirtschaftliche Betriebsgebäude und nichtlandwirtschaftliche Betriebsgebäude wie Fabrik-, Handels- und Lagergebäude sowie Hotels.

Wohnung

Eine Wohnung ist die Summe der Räume, welche die Führung eines Haushaltes ermöglichen. dazu gehören eine Küche oder ein Raum mit Kochgelegenheit, ein eigener abschließbarer Zugang sowie Wasserversorgung, Ausguß und Toilette, die auch außerhalb des Wohnungsabschlusses liegen können.

Wohnfläche

Die Gesamtfläche der Wohnung setzt sich zusammen aus:

- Wohn- und Schlafräumen
- Küchen
- Badezimmern, Toiletten, Besen-, Speise-, Abstellkammern, Veranden, Fluren, Balkonen.

**602 Entwicklung und Bestand von Wohngebäuden 1990 - 2007**

Hansestadt Lübeck	Wohngebäude <sup>1)</sup>											
	zusammen			davon								
	Ge- bäude	Wohn- fläche	Woh- nungen	mit 1 Wohnung		mit 2 Wohnungen			mit 3 oder mehr Whg.			
				Geb./ Whg.	Wohn- fläche	Ge- bäude	Wohn- fläche	Woh- nungen	Ge- bäude	Wohn- fläche	Woh- nungen	
Bestand am ...	Anz.	100 m <sup>2</sup>	Anz.	Anz.	100 m <sup>2</sup>	Anz.	100 m <sup>2</sup>	Anz.	Anz.	100 m <sup>2</sup>	Anz.	
31.12.1990	36 957	71 086	102 186	21 592	21 420	5 205	7 918	10 410	10 160	41 749	70 184	
31.12.1991	37 214	71 531	102 685	21 782	21 631	5 248	7 987	10 496	10 184	41 913	70 407	
31.12.1992	37 402	71 993	103 310	21 883	21 763	5 304	8 061	10 608	10 215	42 169	70 819	
31.12.1993	37 565	72 470	103 875	21 986	21 928	5 332	8 116	10 664	10 247	42 426	71 225	
31.12.1994	37 816	73 066	104 639	22 162	22 161	5 365	8 180	10 730	10 289	42 726	71 747	
31.12.1995	38 111	74 004	105 920	22 317	22 356	5 416	8 272	10 832	10 378	43 375	72 771	
31.12.1996	38 421	74 683	106 755	22 558	22 647	5 444	8 327	10 888	10 419	43 709	73 309	
31.12.1997	38 684	75 519	107 926	22 748	22 884	5 458	8 363	10 916	10 478	44 272	74 262	
31.12.1998	38 911	76 448	109 225	22 899	23 081	5 483	8 408	10 966	10 529	44 958	75 360	
31.12.1999	39 272	77 059	109 832	23 221	23 476	5 506	8 453	11 012	10 545	45 130	75 599	
31.12.2000	39 393	77 351	110 098	23 304	23 593	5 527	8 500	11 054	10 562	45 258	75 740	
31.12.2001	39 525	77 657	110 357	23 416	23 739	5 533	8 513	11 066	10 576	45 406	75 875	
31.12.2002	39 670	77 909	110 502	23 559	23 915	5 536	8 523	11 072	10 575	45 471	75 871	
31.12.2003	39 955	78 414	110 709	23 826	24 247	5 560	8 574	11 120	10 569	45 593	75 763	
<b>31.12.2004</b>	<b>40 214</b>	<b>78 873</b>	<b>111 059</b>	<b>24 066</b>	<b>24 548</b>	<b>5 568</b>	<b>8 589</b>	<b>11 136</b>	<b>10 580</b>	<b>45 736</b>	<b>75 857</b>	
+ Zugang durch Neubau	294	454	408	270	330	8	16	16	16	108	122	
+ Zugang durch Bau- maßnahmen an best. Gebäuden	2	333	404	24	119	6	22	26	3	192	276	
- Totalabgang												
- Abgang durch Bau- maßnahmen an best. Gebäuden	-	282	400	5	80	25	34	64	1	167	253	
<b>31.12.2005</b>	<b>40 502</b>	<b>79 340</b>	<b>111 391</b>	<b>24 351</b>	<b>24 912</b>	<b>5 557</b>	<b>8 593</b>	<b>11 114</b>	<b>10 594</b>	<b>45 834</b>	<b>75 926</b>	
+ Zugang durch Neubau	373	536	482	353	417	6	12	12	14	107	117	
+ Zugang durch Bau- maßnahmen an best. Gebäuden	2	344	470	6	104	9	31	34	8	208	363	
- Totalabgang	10	22	31	4	5	2	3	4	4	14	23	
- Abgang durch Bau- maßnahmen an best. Gebäuden	-	291	453	8	85	13	40	42	-	166	336	
<b>31.12.2006</b>	<b>40 867</b>	<b>79 906</b>	<b>111 859</b>	<b>24 698</b>	<b>25 344</b>	<b>5 557</b>	<b>8 594</b>	<b>11 114</b>	<b>10 612</b>	<b>45 969</b>	<b>76 047</b>	
<b>31.12.2007 <sup>2)</sup></b>	<b>41 081</b>	<b>80 195</b>	<b>112 037</b>	<b>24 910</b>	<b>25 588</b>	<b>5 553</b>	<b>8 610</b>	<b>11 106</b>	<b>10 618</b>	<b>45 997</b>	<b>76 021</b>	

<sup>1)</sup> ohne Wohnheime<sup>2)</sup> Veränderungsdaten für das Jahr 2007 waren zum Redaktionsschluss noch nicht erhältlich

Quelle: Statistisches Amt für Hamburg und Schleswig-Holstein, Stat. Ber. F II 4 - j



## 603 Baugenehmigungen für die Errichtung neuer Wohngebäude 1985 - 2007

Jahr	Wohngebäude				Rauminhalt	veranschlagte Kosten des Bauwerks	Wohnungen		Wohnräume (einschl. Küchen)	Wohnfläche	Nutzfläche	
	1) insgesamt	davon					insgesamt	darunter in Wohngebäuden m. 3 u. mehr Wohnungen				
		mit 1 Wohnungen	mit 2	mit 1 und 2 Wohnungen 2)								3 u. mehr
Anzahl					1 000 m <sup>3</sup>	1 000 Euro	Anzahl		1 000 m <sup>2</sup>			
1985	270	.	.	.	194	33 146	413	.	1 701	33,2	2,5	
1986	210	.	.	.	166	26 899	401	.	1 537	30,9	1,5	
1987	255	.	.	.	175	26 880	385	.	1 651	33,0	0,3	
1988	210	.	.	.	132	19 648	252	.	1 230	24,4	0,0	
1989	200	.	.	.	182	28 432	427	.	1 715	33,0	1,3	
1990	262	193	36	229	33	245	40 051	648	383	2 390	47,6	1,4
1991	232	139	50	189	42	260	43 455	718	479	2 673	50,2	1,3
1992	179	142	7	149	26	197	36 743	579	240	1 871	37,3	1,4
1993	205	148	8	156	43	376	78 584	1 152	734	3 658	69,5	2,8
1994	358	223	42	265	89	584	117 228	1 355	1 040	4 944	93,9	5,0
1995	297	216	16	232	64	484	108 149	1 393	1 145	4 987	97,2	3,0
1996	156	123	10	133	22	215	48 402	533	390	2 124	40,2	1,7
1997	254	219	6	225	28	379	76 103	947	649	3 504	68,8	2,4
1998	409	354	21	375	33	432	92 670	1 037	628	4 103	85,8	2,5
1999	325	305	14	319	6	217	44 773	421	88	2 177	42,6	0,4
2000	153	127	9	136	17	156	31 701	340	195	1 418	30,6	0,7
2001	199	183	1	184	15	139	28 537	298	113	1 345	27,3	0,4
2002	147	125	6	131	16	151	32 158	327	190	1 427	30,5	0,3
2003	377	322	13	335	42	371	76 825	770	422	3 505	74,2	2,2
2004	272	257	7	264	8	192	39 973	361	90	1 796	40,0	0,3
2005	258	251	2	253	5	153	32 154	290	35	1 507	33,6	3,5
2006	418	384	14	398	18	383	80 273	669	257	3 316	70,8	12,7
2007	155	139	7	146	9	118	27 525	239	86	1 096	24,6	5,0

1) einschl. Wohnheime, 2) ohne Wohnheime

Quelle: Statistisches Amt für Hamburg und Schleswig-Holstein, Stat. Bericht F II 1

## Anmerkungen:

Baugenehmigung

Baumaßnahmen, durch die Wohn- oder Nutzraum zu- oder abgeht bzw. bauliche Veränderungen vorgenommen werden, sind genehmigungs- bzw. anzeigepflichtig. Einzelheiten regelt die Landesbauordnung Schleswig-Holstein.

Baumaßnahmen an bestehenden Gebäuden.

Hierzu zählen bauliche Veränderungen an bestehenden Gebäuden durch Umbau-, Ausbau-, Erweiterungs- oder Wiederherstellungsmaßnahmen. Im Rahmen der Bautätigkeitsstatistik werden nur die genehmigungspflichtigen Baumaßnahmen an bestehenden Gebäuden erfaßt.

Rauminhalt

Rauminhalt ist das von den äußeren Begrenzungsflächen eines Gebäudes eingeschlossene Volumen (Bruttorauminhalt); d.h. das Produkt aus der überbauten Fläche und der anzusetzenden Höhe, es umfaßt auch den Rauminhalt der Konstruktion)

Veranschlagte Kosten der Bauwerke

Baukosten im Sinne der Bautätigkeitsstatistik sind die Kosten der Baukonstruktion (einschl. Erdarbeiten), die Kosten der Installation, deren betriebstechnischer Anlagen und die Kosten für betriebliche Einbauten sowie für besondere Bauausführungen. Grundstücks- und Erschließungskosten zählen nicht dazu.

**604 Gebäude und Wohnungsbestand 1997**

Kenn- ziffer	Stadtbezirk <b>Stadtteil</b>	Gebäude				Wohnungen *)						Einw. je Whg.
		insge- samt	davon ...			insge- samt	davon in ...			darunter		
			Ein- und Zweifam.- häuser	Mehr- familien- häuser	sonstige Gebäude		Ein- und Zweifam.- häusern	Mehr- familien- häusern	sonstigen Gebäu- den	öffentlich geförderte Wohnungen		
Anzahl	in %											
<b>01 01</b>	<b>Innenstadt</b>	<b>2 691</b>	<b>642</b>	<b>697</b>	<b>1 352</b>	<b>8 133</b>	<b>813</b>	<b>3 399</b>	<b>3 921</b>	<b>643</b>	<b>7,9</b>	<b>1,7</b>
02 02	Hüxtertor	4 999	1 677	2 862	460	15 902	1 910	12 977	1 015	815	5,1	1,7
02 09	Strecknitz	1 795	1 524	204	67	3 589	1 872	1 590	127	517	14,4	2,3
02 10	Blankensee	85	73	3	9	94	77	12	5	0	0,0	8,6
02 11	Wulfsdorf	124	108	4	12	151	125	11	15	0	0,0	2,7
02 12	Beidendorf	38	36	.	.	55	54	0	.	0	0,0	2,1
02 13	Krummesse	312	285	13	14	283	243	31	9	0	0,0	3,1
02 14	Kronsforde	161	145	0	16	215	198	0	17	0	0,0	2,5
02 15	Niederbüssau	206	187	0	19	244	227	0	17	0	0,0	2,7
02 16	Vorrade	28	19	0	9	35	27	0	8	0	0,0	2,9
02 17	Schiereich.	156	124	10	22	229	158	61	10	12	5,2	2,3
02 18	Oberbüssau	49	41	.	7	67	60	0	7	0	0,0	2,6
<b>02</b>	<b>St.Jürgen</b>	<b>7 953</b>	<b>4 219</b>	<b>3 098</b>	<b>636</b>	<b>20 864</b>	<b>4 951</b>	<b>14 682</b>	<b>1 231</b>	<b>1 344</b>	<b>6,4</b>	<b>1,9</b>
03 19	Niendorf	441	424	.	15	576	561	6	9	0	0,0	2,4
03 20	Reecke	38	37	0	.	40	40	0	0	0	0,0	2,7
03 21	Alt-Moisl.	1 072	652	334	86	4 899	845	3 835	219	2 908	59,4	2,2
<b>03</b>	<b>Moisling</b>	<b>1 551</b>	<b>1 113</b>	<b>336</b>	<b>102</b>	<b>5 515</b>	<b>1 446</b>	<b>3 841</b>	<b>228</b>	<b>2 908</b>	<b>52,7</b>	<b>2,3</b>
<b>04 22</b>	<b>Buntekuh</b>	<b>1 555</b>	<b>1 128</b>	<b>298</b>	<b>129</b>	<b>5 251</b>	<b>1 272</b>	<b>3 875</b>	<b>104</b>	<b>1 576</b>	<b>30,0</b>	<b>2,3</b>
<b>05 03</b>	<b>St.Lorenz S.</b>	<b>2 332</b>	<b>931</b>	<b>1 140</b>	<b>261</b>	<b>8 514</b>	<b>1 139</b>	<b>6 572</b>	<b>803</b>	<b>1 282</b>	<b>15,1</b>	<b>1,9</b>
06 04	Holstent.-N.	3 219	1 261	1 620	338	11 783	1 559	9 482	742	619	5,3	1,8
06 05	Falk./Vorw.	1 620	1 184	283	153	3 961	1 570	2 266	125	691	17,4	2,3
06 23	Gr.Steinrade	955	761	17	177	1 059	900	65	94	.	0,1	2,6
06 24	Dornbreite	1 351	1 045	234	72	3 249	1 317	1 840	92	1 072	33,0	2,5
<b>06</b>	<b>St.Lorenz N.</b>	<b>7 145</b>	<b>4 251</b>	<b>2 154</b>	<b>740</b>	<b>20 052</b>	<b>5 346</b>	<b>13 653</b>	<b>1 053</b>	<b>2 383</b>	<b>11,9</b>	<b>2,1</b>
07 06	Burgtor	1 813	1 022	691	100	3 911	1 175	2 545	191	133	3,4	2,0
07 07	Marli/Brand.	3 149	1 617	1 250	282	10 521	2 167	7 811	543	2 239	21,3	1,8
07 08	Eichholz	1 834	1 464	297	73	3 804	1 970	1 720	114	499	13,1	2,3
07 25	Karlshof	1 852	1 632	126	94	3 047	2 031	739	277	60	2,0	2,1
<b>07</b>	<b>St.Gertrud</b>	<b>8 648</b>	<b>5 735</b>	<b>2 364</b>	<b>549</b>	<b>21 283</b>	<b>7 343</b>	<b>12 815</b>	<b>1 125</b>	<b>2 931</b>	<b>13,8</b>	<b>2,0</b>
<b>08 26</b>	<b>Schlutup</b>	<b>1 494</b>	<b>1 158</b>	<b>125</b>	<b>211</b>	<b>2 647</b>	<b>1 659</b>	<b>765</b>	<b>223</b>	<b>260</b>	<b>9,8</b>	<b>2,3</b>
09 27	Dänischb.	1 428	1 306	49	73	1 993	1 667	245	81	126	6,3	2,4
09 28	Herrenwyk	870	717	108	45	1 459	740	660	59	520	35,6	3,1
09 29	Alt-Kücknitz	2 154	1 655	357	142	5 010	1 896	2 825	289	1 516	30,3	2,2
09 30	Pöppendorf	62	53	0	9	79	73	0	6	0	0,0	2,1
<b>09</b>	<b>Kücknitz</b>	<b>4 514</b>	<b>3 731</b>	<b>514</b>	<b>269</b>	<b>8 541</b>	<b>4 376</b>	<b>3 730</b>	<b>435</b>	<b>2 162</b>	<b>25,3</b>	<b>2,4</b>
10 31	Ivendorf	87	72	.	13	106	98	4	4	0	0,0	2,7
10 32	Alt.-Travem.	2 737	2 007	411	319	7 304	2 899	3 411	994	624	8,5	1,5
10 33	Priwall	606	510	42	54	1 240	540	234	466	10	0,8	1,0
10 34	Teutendorf	43	42	0	.	59	55	0	4	0	0,0	2,5
10 35	Brodten	52	48	.	.	83	76	7	0	0	0,0	1,6
<b>10</b>	<b>Travemünde</b>	<b>3 525</b>	<b>2 679</b>	<b>457</b>	<b>389</b>	<b>8 792</b>	<b>3 668</b>	<b>3 656</b>	<b>1 468</b>	<b>634</b>	<b>7,2</b>	<b>1,4</b>
<b>Hansestadt Lübeck</b>		<b>41 408</b>	<b>25 587</b>	<b>11 183</b>	<b>4 638</b>	<b>109 592</b>	<b>32 013</b>	<b>66 988</b>	<b>10 591</b>	<b>16 123</b>	<b>14,7</b>	<b>2,0</b>

\*) Hauptwohnung bzw. alleinige Wohnung und Nebenwohnung

Quelle: Stadtwerke Lübeck, Wärmeatlas

## 605 Baufertigstellungen von Wohngebäuden und Wohnungen 1991 - 2006 nach Bauherren

Jahr	Fertigstellungen insgesamt		davon entfielen auf							
			öffentliche Bauherren		Wohnungsunternehmen		sonstige Unternehmen		private Haushalte	
	Anzahl	%	Anzahl	%	Anzahl	%	Anzahl	%	Anzahl	%
<b>Wohngebäude</b>										
1991	268	100	1	0,4	178	66,4	6	2,2	83	31,0
1992	194	100	0	0,0	132	68,0	9	4,6	53	27,3
1993	176	100	2	1,1	49	27,8	19	10,8	106	60,2
1994	260	100	4	1,5	105	40,4	10	3,8	141	54,2
1995	308	100	3	1,0	154	50,0	9	2,9	142	46,1
1996	318	100	6	1,9	166	52,2	40	12,6	106	33,3
1997	265	100	2	0,8	129	48,7	24	9,1	110	41,5
1998	235	100	9	3,8	118	50,2	33	14,0	75	31,9
1999	362	100	3	0,8	97	26,8	35	9,7	227	62,7
2000	114	100	1	0,9	44	38,6	14	12,3	55	48,2
2001	138	100	0	0,0	35	25,4	23	16,7	80	58,0
2002	162	100	1	0,6	85	52,5	20	12,3	56	34,6
2003	315	100	3	1,0	102	32,4	29	9,2	181	57,5
2004	272	100	0	0,0	77	28,3	24	8,8	171	62,9
2005	294	100	14	4,8	108	36,7	27	9,2	145	49,3
2006	373	100	1	0,3	124	33,2	26	7,0	222	59,5
<b>Wohnungen</b>										
1991	514	100	1	0,2	358	69,6	43	8,4	112	21,8
1992	574	100	0	0,0	471	82,1	16	2,8	87	15,2
1993	628	100	1	0,2	297	47,3	205	32,6	125	19,9
1994	629	100	60	9,5	346	55,0	37	5,9	186	29,6
1995	1260	100	12	1,0	964	76,5	15	1,2	269	21,3
1996	1045	100	6	0,6	882	84,4	42	4,0	115	11,0
1997	1117	100	2	0,2	799	71,5	59	5,3	257	23,0
1998	1348	100	138	10,2	927	68,8	32	2,4	251	18,6
1999	590	100	15	2,5	224	38,0	42	7,1	309	52,4
2000	250	100	26	10,4	137	54,8	22	8,8	65	26,0
2001	323	100	0	0,0	209	64,7	23	7,1	91	28,2
2002	360	100	2	0,6	197	54,7	38	10,6	123	34,2
2003	638	100	3	0,5	351	55,0	56	8,8	228	35,7
2004	514	100	0	0,0	302	58,8	24	4,7	188	36,6
2005	408	100	14	3,4	205	50,2	36	8,8	153	37,5
2006	482	100	1	0,2	211	43,8	30	6,2	240	49,8

Quelle : Statistisches Amt für Hamburg und Schleswig-Holstein

**606 Baufertigstellungen von Nichtwohngebäuden 1991 - 2006 nach Gebäudeart**

Jahr	Nichtwohngebäude insg.		davon entfielen auf ...										Wohnungen insg.
			Anstaltsgebäude		Bürogebäude		landw. Betriebsgebäude		nichtlandw. Betriebsgebäude		sonst. Nichtwohngebäude		
	Anz.	m <sup>3</sup>	Anz.	m <sup>3</sup>	Anz.	m <sup>3</sup>	Anz.	m <sup>3</sup>	Anz.	m <sup>3</sup>	Anz.	m <sup>3</sup>	
1991	41	500 089	-	-	6	80 386	.	2 929	30	402 199	4	14 575	30
1992	54	552 821	3	150 427	7	31 195	.	1 154	38	354 061	5	15 984	9
1993	60	492 188	.	3 389	10	63 090	-	-	39	381 831	10	43 878	4
1994	40	1238 965	.	5 403	5	17 253	3	8 974	28	1073 555	3	133 780	.
1995	39	269 882	-	-	7	28 488	5	16 910	25	217 365	.	7 119	4
1996	26	727 251	.	4 226	.	6 841	.	416	19	677 036	3	38 732	6
1997	41	300 522	.	797	8	33 638	.	4 742	25	234 699	5	26 646	31
1998	46	454 158	.	3 116	9	93 688	.	6 759	31	341 755	3	8 840	7
1999	32	251 700	.	1 640	.	9 371	.	5 682	24	217 552	4	17 455	5
2000	36	272 413	-	-	11	69 275	-	-	20	176 152	5	26 986	.
2001	48	300 966	3	12 075	10	72 913	4	12 286	28	194 828	3	8 864	.
2002	29	546 160	.	18 708	.	20 493	.	1 354	20	426 486	6	79 119	3
2003	42	404 326	4	25 153	4	8 645	.	4 945	27	313 961	5	51 622	4
2004	25	138 717	.	4 375	3	72 239	3	2 686	14	47 575	4	11 842	4
2005	32	596 227	.	44 612	.	34 139	.	1 537	23	467 093	5	48 846	.
2006	28	561 269	3	30 386	4	8 769	.	6 482	17	513 030	.	2 602	.

Quelle : Statistisches Amt für Hamburg und Schleswig-Holstein

**607 Kaufwerte für Baugrundstücke in Lübeck und den benachbarten Kreisen 2000 - 2006**

Kreis/ Kreisfreie Stadt	Jahr	Alle Grundstücke			darunter					
		Fälle	Fläche in 1000 qm <sup>2</sup>	Kaufwert in 1000 EUR	baureifes Land			Rohbauland		
					Fälle	Fläche in 1000 qm <sup>2</sup>	Kaufwert in EUR je m <sup>2</sup>	Fälle	Fläche in 1000 qm <sup>2</sup>	Kaufwert in EUR je m <sup>2</sup>
Lübeck	2000	41	99,7	6 049,9	33	82,9	66,81	.	.	.
	2002	8	15,0	1 213,4	6	13,6	80,22	.	.	.
	2003	13	22,0	1 366,5	12	9	124,74	.	.	.
	2004	16	13,9	1 251,9	13	10,2	99,87	.	.	.
	2005	43	49,6	4 602,2	42	49,3	90,87	-	-	-
	2006	26	33,3	3 369,3	25	28,2	117,3	-	-	-
Herzogtum Lauenburg	2000	127	175,8	13 466,7	117	135,1	93,6	4	33,5	18,9
	2002	167	163,9	13 160,8	151	123,7	89,7	.	.	.
	2003	214	179,1	13 991,1	209	163,9	83,6	.	.	.
	2004	189	308,5	15 424,1	180	191,5	72,7	3	92	8,37
	2005	258	201,7	18 261,7	257	200,3	91,0	-	-	-
	2006	175	144,9	13 528,2	142	113,1	109,2	29	20,3	41,59
Ostholstein	2000	436	476,7	28 762,3	372	301,2	85,7	61	167,6	13,3
	2002	436	371,4	29 199,0	420	317,7	90,0	16	53,6	46,9
	2003	364	287,3	24 005,7	357	270,3	87,6	6	14,6	15,6
	2004	286	382,5	22 711,9	262	213,1	93,2	18	91,1	18,8
	2005	242	294,4	20 112,9	222	198,5	87,0	5	61,7	28,1
	2006	135	151,1	10 991,1	132	99,4	105,9	.	.	.
Stormarn	2000	470	1 448,6	75 867,4	414	307,2	148,7	11	599,9	17,1
	2002	399	837,7	62 716,1	341	251,5	155,6	25	354,8	39,8
	2003	628	737,6	88 677,1	591	450,8	157,5	14	199,0	67,2
	2004	323	666,2	48 553,2	289	207,4	156,7	7	194,9	20,6
	2005	502	809,7	70 322,6	473	381,2	158,9	11	322,1	21,2
	2006	249	328,9	46 296,3	215	161,4	164,3	9	25,9	56,9

Quelle: Statistisches Amt für Hamburg und Schleswig-Holstein, Stat.Ber. M I 6 - j/ S

Kapitel 7

## **7 Gesundheit und Soziales**

Krankenhäuser  
Ärzte  
Krankheiten und Todesursachen  
Sozialhilfe  
Kindertagesstätten  
Jugendhilfe



## Gesundheitswesen

## 701 Krankenhäuser und Patientenbewegung 1998 - 2006

Krankenhaus ----- Jahr	Plan-Bettenbestand am 01.01.	Stationäre Patienten am 01.01.	Patientenbewegung			Stationäre Patienten am 31.12.	Krankenpflege- tage <sup>2)</sup>	Verweil- dauer in Tagen	Betten- aus- lastung in %
			Zugang	Abgang durch					
				Entlassung	Tod				
Med.Universität	1 207	761	43 033	42 150	939	705	381 136	8,9	86,5
Khs. Süd	418	270	12 834	12 290	546	268	126 666	9,9	83,0
Khs. Priwall	124	88	3 419	3 304	123	80	38 903	11,4	86,0
Marien-Khs.	99	17	5 900	5 880	22	15	24 647	4,2	68,2
Khs. Rotes Kreuz	56	9	2 949	2 929	26	3	11 949	4,0	58,5
<b>1998</b>	<b>1 904</b>	<b>1 145</b>	<b>68 135</b>	<b>66 553</b>	<b>1 656</b>	<b>1 071</b>	<b>583 301</b>	<b>8,6</b>	<b>83,9</b>
Med.Universität	1 207	704	43 751	42 821	959	675	389 544	8,9	88,4
Khs. Süd	418	268	13 613	13 069	569	243	126 644	9,3	83,0
Khs. Priwall	124	80	3 435	3 300	141	74	34 921	10,2	77,2
Marien-Khs.	99	15	5 749	5 738	18	8	22 112	3,8	61,2
Khs. Rotes Kreuz	56	3	2 848	2 803	41	7	11 215	3,9	54,9
<b>1999</b>	<b>1 904</b>	<b>1 070</b>	<b>69 396</b>	<b>67 731</b>	<b>1 728</b>	<b>1 007</b>	<b>584 436</b>	<b>8,4</b>	<b>84,1</b>
Universitätsklinikum	1 183	673	43 958	42 929	1 001	701	395 776	9,0	91,4
Khs. Süd	418	245	14 923	14 335	568	265	130 695	8,8	85,4
Khs. Priwall	124	80	3 312	3 160	156	76	33 961	10,2	74,8
Marien-Khs.	99	8	6 562	6 555	7	8	23 271	3,5	64,2
<b>2000</b>	<b>1 824</b>	<b>1 006</b>	<b>68 755</b>	<b>66 979</b>	<b>1 732</b>	<b>1 050</b>	<b>583 703</b>	<b>8,5</b>	<b>87,4</b>
Universitätsklinikum	1 224	702	43 616	42 585	993	740	382 912	8,8	85,7
Khs. Süd	423	265	14 644	14 084	548	277	129 330	8,8	83,8
Khs. Priwall	108	88	3 250	3 133	128	77	28 826	8,9	73,1
Marien-Khs.	88	8	6 846	6 828	7	19	22 032	3,2	68,6
<b>2001</b>	<b>1 843</b>	<b>1 063</b>	<b>68 356</b>	<b>66 630</b>	<b>1 676</b>	<b>1 113</b>	<b>563 100</b>	<b>8,2</b>	<b>83,7</b>
Universitätsklinikum	1 224	738	44 141	43 176	1 032	671	382 967	8,7	85,7
Sana-Klinik <sup>1)</sup>	531	354	16 861	15 558	736	...	159 064	9,6	82,1
Marien-Khs.	88	18	7 116	7 120	6	8	22 955	3,2	71,5
<b>2002</b>	<b>1 843</b>	<b>1 110</b>	<b>68 118</b>	<b>65 854</b>	<b>1 774</b>	<b>679</b>	<b>564 986</b>	<b>8,3</b>	<b>84,0</b>
Universitätsklinikum	1 224	1 092	44 070	44 086	948	688	377 203	8,5	84,4
Sana-Klinik	...	...	...	...	...	...	...	...	...
Marien-Khs.	...	...	...	...	...	...	...	...	...
<b>2003</b>	<b>1 224</b>	<b>1 092</b>	<b>44 070</b>	<b>44 086</b>	<b>948</b>	<b>688</b>	<b>377 203</b>	<b>8,5</b>	<b>84,4</b>
Universitätsklinikum	1 224	688	45 049	45 016	932	720	360 395	8,2	80,7
Sana-Klinik	...	...	...	...	...	...	...	...	...
Marien-Khs.	...	...	...	...	...	...	...	...	...
<b>2004</b>	<b>1 224</b>	<b>688</b>	<b>45 049</b>	<b>45 016</b>	<b>932</b>	<b>720</b>	<b>360 395</b>	<b>7,9</b>	<b>80,7</b>
Universitätsklinikum	1 224	1 130	44 706	44 725	1 012	720	369 681	8,5	82,7
Sana-Klinik	...	...	...	...	...	...	...	...	...
Marien-Khs.	...	...	...	...	...	...	...	...	...
<b>2005</b>	<b>1 224</b>	<b>1 130</b>	<b>44 706</b>	<b>44 725</b>	<b>1 012</b>	<b>720</b>	<b>369 681</b>	<b>8,2</b>	<b>82,7</b>
Universitätsklinikum	1 170	1 132	45 871	45 853	1 022	680	373 116	8,3	87,4
Sana-Klinik	...	...	...	...	...	...	...	...	...
Marien-Khs.	...	...	...	...	...	...	...	...	...
<b>2006</b>	<b>1 170</b>	<b>1 132</b>	<b>45 871</b>	<b>45 853</b>	<b>1 022</b>	<b>680</b>	<b>373 116</b>	<b>8,0</b>	<b>87,4</b>

<sup>1)</sup> ehem. Städt. Krankenhäuser Süd u. Priwall zus.

<sup>2)</sup> = Berechnungstage

... Angaben lagen bei Redaktionsschluss noch nicht vor.

Quelle: Hansestadt Lübeck, Abt. Statistik, nach Angaben der Krankenhäuser

## 702 Ärzte mit Gebietsbezeichnung 2006

Fachrichtung	01- Innen- stadt	02- St. Jür- gen	03- Mois- ling	04- Bunte- kuh	05- St. Lorenz Süd	06- St. Lorenz Nord	07- St. Gertrud	08- Schlut- up	09- Kück- nitz	10- Trave- münde	ins- ge- samt
Praktische Ärztin/Praktischer Arzt	1	7	2	2	-	4	3	1	3	2	25
Fachärztin/Facharzt für											
Allgemeinmedizin	17	21	4	6	6	12	16	3	5	8	98
Anästhesiologie	3	6	-	1	2	1	4	-	-	-	17
Arbeitsmedizin	-	-	-	-	-	-	1	-	-	-	1
Augenheilkunde	8	6	-	-	-	2	2	-	1	1	22
Chirurgie	5	1	1	-	-	2	4	-	-	3	16
Diagnostische Radiologie	6	-	-	-	2	-	1	-	-	-	9
Frauenheilkunde und Geburtshilfe	19	8	2	2	1	1	4	-	2	1	40
Hals-Nasen-Ohrenheilkunde	8	2	-	1	-	-	2	-	1	1	15
Haut- und Geschlechtskrankheiten	10	3	1	4	-	-	3	-	-	-	21
Innere Medizin	25	17	4	5	4	4	10	1	4	3	77
Kinder- und Jugendmedizin	3	6	1	2	1	1	8	-	1	-	23
Kinder- und Jugendpsychiatrie	-	-	-	-	-	-	1	-	-	-	1
Kinder- u. Jugendpsych. u. -psychoth.	4	1	-	2	-	-	-	-	-	-	7
Laboratoriumsmedizin	-	1	-	-	-	-	3	-	-	-	4
Lungen- und Bronchialheilkunde	1	-	-	2	-	-	-	-	-	-	3
Mikrobiologie u. Infektionsepidemiologie							2	-	-	-	2
Mund-Kiefer-Gesichtschirurgie	6	-	-	-	-	3	-	-	-	-	11
Nervenheilkunde	7	5	-	3	-	-	3	-	-	-	18
Nervenheilk. (Neurologie u. Psychiatrie)	-	-	-	1	-	-	-	-	-	-	1
Neurochirurgie	-	-	-	-	2	-	-	-	-	-	2
Neurologie	3	-	-	-	-	-	-	-	-	-	3
Nuklearmedizin	1	2	-	-	-	-	-	-	-	-	3
Orthopädie	7	7	-	2	1	2	3	-	-	1	23
Pathologie	3	-	-	-	-	-	-	-	-	-	3
Psychiatrie	2	-	-	1	-	-	-	-	-	-	3
Psychiatrie und Psychotherapie	4	3	-	-	-	-	1	-	-	-	8
Psychotherapeutische Medizin	12	5	-	-	-	-	4	-	-	3	24
Radiologie	2	-	-	-	-	-	1	-	-	-	3
Radiologische Diagnostik	1	-	-	-	-	-	2	-	-	-	3
Strahlentherapie	-	-	-	-	4	-	-	-	-	-	4
Urologie	7	1	-	1	-	-	1	-	1	-	11
Spezialistin/Spezialist für											
Hämatologie u. Internistische Onkologie	-	1	-	-	-	-	-	-	-	-	1
Nephrologie	-	1	-	-	-	-	-	-	-	-	1
Rheumatologie	1	-	-	-	-	-	-	-	-	-	1
Ärztin/Arzt ohne nähere Bez.	10	6	2	1	-	5	10	-	-	1	35
Gesamtergebnis	165	104	13	35	25	35	82	4	17	22	502

Quelle: Ärztekammer Schleswig-Holstein und Gesundheitsamt der Hansestadt Lübeck



**703 Sterbefälle 2005 nach Todesursachen, Geschlecht und Altersgruppen**

Pos.Nr. ICD-10	Todes- ursache	Ge- schlecht	Gestor- bene insg.	davon nach Altersgruppen von ... bis ... Jahren				
				unter 1 Jahr	1 bis 15	15 bis 45	45 bis 65	65 und älter
A00-T98	Insgesamt	m	1 146	3	6	56	236	845
		w	1 421	-	3	31	122	1 265
		z	2 567	3	9	87	358	2 110
A00-B99	KAPITEL I: Bestimmte infektiöse und parasitäre Krankheiten	m	14	-	1	-	2	11
		w	13	-	-	-	-	13
		z	27	-	1	-	2	24
C00-D48	KAPITEL II: Neubildungen	m	327	-	2	8	81	236
		w	300	-	-	8	48	244
		z	627	-	2	16	129	480
E00-E90	KAPITEL IV: Endokrine, Ernährungs- u. Stoffwechselkrankheiten	m	36	-	1	2	8	25
		w	57	-	-	2	1	54
		z	93	-	1	4	9	79
G00-G99	KAPITEL VI: Krankheiten des Nervensystems	m	21	-	-	1	2	18
		w	32	-	-	3	2	27
		z	53	-	-	4	4	45
I00-I99	KAPITEL IX: Krankheiten des Kreislaufsystems	m	425	-	-	6	69	350
		w	682	-	-	3	27	652
		z	1 107	-	-	9	96	1 002
J00-J99	KAPITEL X: Krankheiten des Atmungssystems	m	114	-	-	-	17	97
		w	124	-	-	1	12	111
		z	238	-	-	1	29	208
K00-K93	KAPITEL XI: Krankheiten des Verdauungssystems	m	41	-	-	3	8	30
		w	65	-	1	2	9	53
		z	106	-	1	5	17	83
P00-P96	KAPITEL XVI: Bestimmte Zustände, die ihren Ursprung in der Perinatalperiode haben	m	1	-	1	-	-	-
		w	-	-	-	-	-	-
		z	1	-	1	-	-	-
Q00-Q99	KAPITEL XVII: Angeborene Fehlbildungen, Deformitäten und Chromosomenanomalien	m	3	-	-	1	-	2
		w	2	-	1	-	-	1
		z	5	-	1	1	-	3
R00-R99	KAPITEL XVIII: Symptome u. abnorme klinische u. Laborbefunde	m	58	3	-	6	21	28
		w	55	-	-	5	6	44
		z	113	3	-	11	27	72
S00-T98	KAPITEL XIX: Verletzungen u. Vergiftun- gen u. best. andere Folgen äußerer Ursachen	m	41	-	1	19	10	11
		w	36	-	1	5	9	21
		z	77	-	2	24	19	32
V01-Y98	KAPITEL XX: Äußere Ursachen von Morbidität und Mortalität	m	41	-	1	19	10	11
		w	36	-	1	5	9	21
		z	77	-	2	24	19	32

Quelle: Statistisches Amt für Hamburg und Schleswig-Holstein, Stat. Ber. A IV 3 - j/01

**704 Meldepflichtige übertragbare Krankheiten in der Hansestadt Lübeck 2004-2007**

	2004	2005	2006	2007
Adenovirus	-	-	-	1
Brucellose	-	-	-	-
CJK	-	1	-	1
Campylobacter	128	135	92	122
Denguefieber	-	-	-	1
E.-coli-Enteritis	-	-	4	1
EHEC/STEC	-	-	-	-
FSME	-	-	1	-
Giardiasis	24	28	15	19
HUS	-	-	-	-
Haemophilus influenzae	-	-	1	-
Hantavirus	-	-	-	1
Hepatitis A	7	3	6	6
Hepatitis B	5	4	3	1
Hepatitis C	29	31	20	27
Hepatitis D	-	-	-	-
Hepatitis E	-	-	-	-
Influenza	-	-	1	15
Kryptosporidiose	-	-	-	1
Legionellose	-	-	1	1
Leptospirose	-	-	-	2
Listeriose	-	-	3	1
Masern	-	1	9	-
Meningokokken	3	2	1	3
Norovirus	52	157	200	677
Ornithose	-	-	-	-
Paratyphus	1	-	-	-
Q-Fieber	-	-	-	-
Rotavirus	143	107	90	79
Salmonellose	131	102	96	84
Shigellose	-	-	-	2
Tuberkulose	14	10	18	9
Typhus	-	-	1	-
VHF, andere Erreger	-	-	-	-
Weitere Bedrohliche	-	-	-	51
Yersiniose	25	20	14	9
<b>insgesamt</b>	<b>565</b>	<b>601</b>	<b>576</b>	<b>1 114</b>

Anmerkung:

In den tabellarisch aufgeführten Zahlen sind nicht diejenigen Infektionskrankheiten enthalten, die durch multiresistente Erreger verursacht werden, z. B. MRSA=Methicillinresistente Staphylokokken, VRE=Vancomycinresistente Enterokokken und antibiotika-assoziierte Darmerkrankungen mit Clostridium difficile mit ca. 20%iger Sterberate bei Infektion etc., da diese 2007 nach dem Infektionsschutzgesetz nicht meldepflichtig waren. Eine Meldepflicht für die multiresistenten Krankheitserreger ist zur Zeit in Planung, um eine Datengrundlage zu schaffen, anhand derer Strategien zur Eindämmung der weiteren Ausbreitung entwickelt werden können.

## Quelle:

Hansestadt Lübeck, Gesundheitsamt und Kompetenzzentrum für das Meldewesen übertragbarer Krankheiten Schleswig-Holstein

**710 Schwerbehinderte 1999 - 2003****nach Art der schwersten Behinderung**

Art der Behinderung	1999		2001		2003	
	Anzahl	%	Anzahl	%	Anzahl	%
Verlust oder Teilverlust von Gliedmaßen	286	1,2	359	1,4	455	1,8
Funktionseinschränkung von Gliedmaßen	4 631	18,9	4 622	18,1	4 336	17,1
Funktionseinschränkung der Wirbelsäule und des Rumpfes, Deformation des Brustkorbes	3 661	14,9	3 623	14,2	3 435	13,5
Blindheit und Sehbehinderung	1 109	4,5	1 185	4,7	1 193	4,7
Sprach- und Sprechstörungen, Taubheit, Schwerhörigkeit, Gleichgewichtsstörungen	853	3,5	854	3,4	871	3,4
Verlust einer Brust o. beider Brüste, Entstellungen u.a.	438	1,8	361	1,4	242	1,0
Beeinträchtigung der Funktion von inneren Organen bzw. Organsystemen	7 087	28,9	7 196	28,3	6 847	27,0
Querschnittlähmung, zerebrale Störungen, geistig-seelische Behinderungen, Suchtkrankheiten	3 207	13,1	3 364	13,2	3 721	14,7
sonstige und ungenügend bezeichnete Behinderungen	3 234	13,2	3 905	15,3	4 298	16,9
insgesamt	24 506	100,0	25 469	100,0	25 398	100,0

Quelle: Statistisches Landesamt Schleswig-Holstein, Stat. Ber. K III 1 - 2j/01

**nach Grad der Behinderung**

Grad der Behinderung	1999		2001		2003	
	Anzahl	%	Anzahl	%	Anzahl	%
50	6 885	28,1	7 332	28,8	7 732	30,4
60	3 853	15,7	3 943	15,5	4 014	15,8
70	3 064	12,5	3 069	12,0	3 038	12,0
80	3 539	14,4	3 558	14,0	3 452	13,6
90	1 574	6,4	1 550	6,1	1 469	5,8
100	5 591	22,8	6 017	23,6	5 693	22,4
insg.	24 506	100,0	25 469	100,0	25 398	100,0

Quelle: Statistisches Landesamt Schleswig-Holstein, Stat. Ber. K III 1 - 2j/01

**nach Altersgruppen**

Altersgruppe	1999 insg.	2001 insg.	2003		
			insg.	dar. weiblich	dar. weiblich in %
unter 4	40	41	45	15	33,3
04 - 06	43	45	36	16	44,4
06 - 15	276	301	292	115	39,4
15 - 18	105	106	116	50	43,1
18 - 25	311	314	315	141	44,8
25 - 35	867	800	757	345	45,6
35 - 45	1 369	1 460	1 574	718	45,6
45 - 55	2 122	2 220	2 345	1 151	49,1
55 - 60	2 265	1 995	1 978	906	45,8
60 - 62	1 308	1 309	1 111	486	43,7
62 - 65	1 913	2 015	2 081	895	43,0
65 u.ä.	13 887	14 863	14 748	8 501	57,6
insg.	24 506	25 469	25 398	13 339	52,5

Quelle: Statistisches Landesamt Schleswig-Holstein, Stat. Ber. K III 1 - 2j/01

**711 Unterbringungen nach PsychKG 1997 - 2007**

Jahr	insgesamt	davon					
		Alkoholiker		psychisch Kranke		Drogenabhängige	
		insg.	dar. weibl.	insg.	dar. weibl.	insg.	dar. weibl.
1997	466	141	38	312	160	13	3
1998	488	138	40	317	148	33	9
1999	456	165	42	265	135	26	11
2000	460	141	43	294	141	25	7
2001	468	161	48	276	139	31	7
2002	521	166	65	319	147	36	3
2003	485	149	43	301	131	35	7
2004	481	139	34	313	168	29	3
2005	481	139	34	313	168	29	3
2006	520	168	41	325	151	27	3
2007	536	162	44	340	159	34	7

PsychKG: Gesetz zur Hilfe und Unterbringung psychisch kranker Menschen (Psychisch-Kranken-Gesetz - PsychKG)

Quelle: Hansestadt Lübeck, Gesundheitsamt

**712 Ambulante Pflegedienste 1999 - 2005**

Stand	Pflege- dienste insg.	Personal in Pflegediensten insg.	Pflegerbe- dürftige je 1.000 Einw.	Pflegerbe- dürftige ab 65 J. je 1.000 Einw. ab 65 Jahren	von Pflegediensten betreute Pflegebedürftige			
					insg.	darunter		
						Pflegest. I	Pflegest. II	Pflegest. III
15.12.1999	28	500	6	29	1 195	615	408	172
15.12.2001	29	513	5	22	1 046	566	358	122
15.12.2003	23	490	5	24	1 169	645	393	131
15.12.2005	26	526	5	21	1 071	613	348	110

Quelle: Statistisches Amt für Hamburg und Schleswig-Holstein, Stat. Ber. K II 8 - 2j

**713 Stationäre Pflegedienste (Pflegerheime) 1999 - 2005**

Stand	Pfleger- heime insg.	Plätze in Pflegerheimen		Personal in Pflegerheimen insg.	Pflegerbedürftige in Pflegerheimen				
		für vollstationäre Pflege	für teilstat. Pflege		insg.	darunter			
						Pflegest. I	Pflegest. II	Pflegest. III	ohne Zuordn.
15.12.1999	35	2 755	18	1 906	2 495	888	976	542	89
15.12.2001	34	2 840	18	2 029	2 648	956	1 042	579	71
15.12.2003	33	2 904	18	2 086	2 703	958	1 012	676	57
15.12.2005	38	3 167	18	2 320	2 785	1 054	978	688	65

Quelle: Statistisches Amt für Hamburg und Schleswig-Holstein, Stat. Ber. K II 8 - 2j

**714 Leistungsempfänger/-innen der Pflegeversicherung 1999 - 2005**

Stand	insg.	ambulante Pflege	stationäre Pflege		Pflegegeld <sup>1)</sup>
			zusammen	dar. vollstationäre Dauerpflege	
15.12.1999	6 931	1 195	2 495	2 468	3 241
15.12.2001	6 560	1 046	2 648	2 623	2 866
15.12.2003	6 689	1 169	2 703	2 689	2 817
15.12.2005	6 534	1 071	2 785	2 757	2 678

1) ohne Empfänger/Empfängerinnen von Kombinationsleistungen, die bereits bei der ambulanten oder stationären Pflege berücksichtigt sind.

Quelle: Statistisches Amt für Hamburg und Schleswig-Holstein, Stat. Ber. K II 8 - 2j

## Sozialwesen

### 720 Empfänger/innen von Leistungen nach dem 5.-9. Kapitel SGB XII am Jahresende

Jahr	insg.	und zwar									
		Ausl.	männlich	im Alter von ... bis unter ... Jahren				Eingliederungshilfe	Hilfe zur Pflege	außerhalb von Einrichtungen	in
				unter 18	18 - 40	40 - 65	65 und mehr				
2005	4 376	281	2 064	672	872	1 282	1 550	2 521	1 468	2 278	2 420

Quelle: Statistisches Amt für Hamburg und Schleswig-Holstein, Stat. Ber. K I 1 - j

#### Anmerkung:

Das mit Inkrafttreten des SGB XII „Sozialhilfe“ zum 1.1.2005 letztmals grundlegend reformierte Berichtssystem der Sozialhilfestatistik gliedert sich seitdem in die folgenden wichtigsten Teilerhebungen, die sich jeweils durch unterschiedliche Erhebungsverfahren, Berichtszeiten und Inhalte unterscheiden:

- Statistik der Empfänger/-innen von laufender Hilfe zum Lebensunterhalt nach dem 3. Kapitel SGB XII
- Grundsicherung im Alter und bei Erwerbsminderung nach dem 4. Kapitel SGB XII
- Leistungen nach dem 5. bis 9. Kapitel SGB XII (unter anderem Eingliederungshilfe für behinderte Menschen, Hilfe zur Pflege, Hilfen zur Gesundheit; bis Ende 2004 wurden diese Leistungen als „Hilfen in besonderen Lebenslagen“ bezeichnet)
- Ausgaben und Einnahmen der Sozialhilfe1.

### 721 Ausgaben und Einnahmen der Sozialhilfe 2005 und 2006

Jahr	Ausgaben für Hilfeleistungen an Berechtigte	Einnahmen	Reine Ausgaben											
			insgesamt	je Einwohner	darunter									
					Hilfe zum Lebensunterhalt		Grundsicherung im Alter und bei Erwerbsminderung		Eingliederungshilfe für behinderte Menschen		Hilfe zur Pflege		Hilfen zur Gesundheit und Erstattungen an Krankenkassen	
			außerhalb von Einrichtungen	in Einrichtungen	außerhalb von Einrichtungen	in Einrichtungen	außerhalb von Einrichtungen	in Einrichtungen	außerhalb von Einrichtungen	in Einrichtungen	außerhalb von Einrichtungen	in Einrichtungen		
	in Mill. EUR		in EUR		in Mill. EUR									
	<b>insg.</b>													
2005	82,1	13,2	68,9	325,0	0,4	0,3	11,0	1,7	5,0	29,2	1,2	14,3	3,9	
2006	90,4	7,8	82,6	390,0	1,4	5,2	13,0	4,6	5,3	34,0	2,5	10,5	4,7	
	<b>örtlicher Träger</b>													
2005	42,2	6,3	35,9	169,0	0,4	0,3	11,0	1,4	4,9	0,2	1,2	11,1	3,5	
2006	45,9	3,7	42,2	199,0	1,4	1,9	13,0	1,5	5,3	3,5	2,5	7,6	4,2	
	<b>überörtlicher Träger</b>													
2005	39,8	6,8	33,0	156,0	0,0	0,0	0,0	0,3	0,0	29,1	0,0	3,2	0,4	
2006	44,5	4,1	40,4	191,0	0,0	3,3	0,0	3,1	0,0	30,5	0,0	2,9	0,6	

Quelle: Statistisches Amt für Hamburg und Schleswig-Holstein, Statistische Berichte K I 1 - j, Teil 1, Tab.8

#### Anmerkung:

Örtlicher Träger der Sozialhilfe sind die kreisfreien Städte und Kreise, überörtlicher Träger der Sozialhilfe ist das Ministerium für Arbeit, Gesundheit und Soziales des Landes Schleswig-Holstein.

Im Rahmen der Neuausrichtung der sozialen Absicherung bei Arbeitslosigkeit („Hartz IV“) ab 2005 sind auch Änderungen in den Sozialhilfestatistiken in Kraft getreten. Arbeitsfähige Sozialhilfeempfänger/innen und deren in gleichen Haushalten lebende Angehörige, die bis Ende 2004 in der Sozialhilfestatistik erfasst wurden, erhalten seitdem bei Bedürftigkeit „Arbeitslosengeld II“ bzw. „Sozialgeld“. Der statistische Nachweis dieser Personen unter diesen zuzurechnenden Kosten erfolgt nicht mehr in der Sozialhilfestatistik, sondern liegt im Zuständigkeitsbereich der Bundesagentur für Arbeit.

Die zuvor eigenständige Erfassung der Kosten für Leistungen der Grundsicherung im Alter und bei Erwerbsminderung ist in die Erhebung der Sozialhilfeaufwendungen integriert worden.

**723 Ausgaben und Einnahmen nach dem Asylbewerberleistungsgesetz**

Jahr	Ausgaben						Ein- nahmen
	insge- samt	davon für ...					
		Leistungen in besonderen Fällen	Grund- leistungen	Leistungen bei Krankheit, Schwangerschaft und Geburt	Arbeits- gelegenheiten	sonstige Leistungen	
<b>in DM</b>							
1994	10 051 745	4 333 521	619 557	204 457	16 919	4 877 291	132 077
1995	14 051 974	9 911 319	412 218	105 888	25 816	3 596 733	134 872
1996	12 994 232	9 797 256	177 416	53 415	4 187	2 961 958	547 039
1997	10 144 493	7 961 775	2 036 525	130 279	13 052	2 862	425 170
1998	7 425 414	-	6 371 046	1 020 465	19 225	14 678	290 752
1999	4 910 154	-	4 038 914	852 637	13 154	5 449	558 375
2000	3 541 738	84 302	2 651 521	781 565	5 488	18 862	344 261
<b>in Euro</b>							
2001	924 406	68 327	587 062	254 622	1 861	12 534	99 956
2002	502 955	49 023	346 498	104 871	-	2 563	59 574
2003	...	...	...	...	...	...	...
2004	373 864	105 841	202 163	65 824	-	36	37 116
2005	398 796	106 445	193 448	94 056	4 847	-	3 763
2006	369 408	108 445	189 234	71 729	-	-	668

Quelle: Statistisches Landesamt Schleswig-Holstein, Stat. Ber. K I 13 -j

**Erläuterungen, Rechtsgrundlage**

Dieser Statistische Bericht beinhaltet die Ergebnisse der Statistik über Ausgaben und Einnahmen nach dem Asylbewerberleistungsgesetz (AsylbLG) der Jahre 2004 - 2006.

Rechtsgrundlage dieser Statistik ist § 12 des Asylbewerberleistungsgesetzes (AsylbLG) in der Fassung der Bekanntmachung vom 5. August 1997 (BGBl. I, S. 2022), zuletzt geändert durch Artikel 8 des Gesetzes vom 30. Juli 2004 (BGBl. I, S. 1950), in Verbindung mit dem Bundesstatistikgesetz (BStatG) vom 22. Januar 1987 (BGBl. I, S. 462, 565), zuletzt geändert durch Artikel 16 des Gesetzes vom 21. August 2002 (BGBl. I, S. 3322). Erhoben werden die Angaben zu § 12 Abs. 2 Nr. 3 AsylbLG.

Grundleistungen (§ 3 AsylbLG) umfassen den notwendigen Bedarf an Ernährung, Unterkunft, Heizung, Kleidung, Gesundheits- und Körperpflege sowie Gebrauchs- und Verbrauchsgüter des Haushalts. Diese Leistungen werden in abgestufter Rangfolge als Sachleistungen, in Form von Wertgutscheinen oder nachrangig als Geldleistung erbracht. Zusätzlich erhalten Leistungsempfänger einen Geldbetrag zur Deckung der persönlichen Bedürfnisse des täglichen Lebens („Taschengeld“).

Leistungen in besonderen Fällen (§ 2 AsylbLG) werden den Berechtigten seit dem 1. Juni 1997 erst nach dem Ablauf von 36 Monaten anstelle der in §§ 3 bis 6 vorgesehenen Hilfen (Grundleistungen, Leistungen bei Krankheit, Schwangerschaft und Geburt, Arbeitsgelegenheiten, sonstige Leistungen) gewährt. Da diese Leistungen denen des Bundessozialhilfegesetzes bzw. denen des Sozialgesetzbuches zwölftes Buch (SGB XII), 3. Kapitel entsprechen, wird auch hier zwischen der Hilfe zum Lebensunterhalt, die der Deckung des allgemeinen Bedarfs dient, und der Hilfe in besonderen Lebenslagen bzw. der Hilfen nach dem 5. - 9. Kapitel SGB XII, die in speziellen Bedarfssituationen zum Tragen kommt (z. B. bei Behinderung, Pflegebedürftigkeit), unterschieden.

Als reine Ausgaben werden die Bruttoausgaben (Summe aller Ausgaben, die im Rahmen der Leistungsgewährung entstehen) abzüglich der Einnahmen verstanden.

**724 Empfänger/-innen von Leistungen nach dem Asylbewerberleistungsgesetz 2000 - 2004**

Stand/ Kategorie	mit Empfänger(innen)							
	ins- ge- samt	und zwar					erwerbs- tätig	in Ein- richtungen
		männlich	weiblich	im Alter von ... bis unter ...				
				unter 18 Jahre	18 - 50	50 und älter		
31.12.2000								
Grundleistungen	184	98	86	80	99	5	10	14
Hilfe zum Lebensunterhalt	20	10	10	5	9	6	1	6
zusammen	204	108	96	85	108	11	11	20
31.12.2001								
Grundleistungen	100	60	40	54	44	2	4	10
Hilfe zum Lebensunterhalt	14	13	1	-	12	2	2	1
zusammen	114	73	41	54	56	4	6	11
31.12.2002								
Grundleistungen	111	59	52	55	50	6	3	11
Hilfe zum Lebensunterhalt	-	-	-	-	-	-	-	-
zusammen	111	59	52	55	50	6	3	11
31.12.2003								
Grundleistungen	88	44	44	42	39	7	3	-
Hilfe zum Lebensunterhalt	5	5	-	-	4	1	-	-
zusammen	93	49	44	42	43	8	3	-
31.12.2004								
Grundleistungen	52	30	22	21	28	3	4	2
Hilfe zum Lebensunterhalt	5	5	-	-	4	1	-	-
zusammen	57	35	22	21	32	4	4	-

Quelle: Statistisches Landesamt für Hamburg und Schleswig-Holstein, Stat. Ber. K I 10 - j

**725 Sozialhilfe und Grundsicherung außerhalb von Einrichtungen nach SGB XII 2005 - 2007 nach Alter und Geschlecht**

Alters- gruppe	Sozialhilfe			Grundsicherung			Summe
	männlich	weiblich	Summe	männlich	weiblich	Summe	
<b>31.12.2005</b>							
00 - 14 Jahre	30	23	53	-	-	-	53
15 - 24 Jahre	11	17	28	50	41	91	119
25 - 49 Jahre	138	62	200	219	161	380	580
50 - 64 Jahre	98	81	179	159	193	352	531
65 und älter	3	2	5	591	1081	1672	1677
<b>Summe</b>	<b>280</b>	<b>185</b>	<b>465</b>	<b>1019</b>	<b>1476</b>	<b>2495</b>	<b>2960</b>
<b>31.12.2006</b>							
00 - 14 Jahre	31	26	57	-	-	-	57
15 - 24 Jahre	16	11	27	72	55	127	154
25 - 49 Jahre	147	94	241	250	201	451	692
50 - 64 Jahre	126	109	235	197	231	428	663
65 und älter	7	3	10	676	1166	1842	1852
<b>Summe</b>	<b>327</b>	<b>243</b>	<b>570</b>	<b>1195</b>	<b>1653</b>	<b>2848</b>	<b>3418</b>
<b>31.12.2007</b>							
00 - 14 Jahre	45	36	81	-	-	-	81
15 - 24 Jahre	14	16	30	59	59	118	148
25 - 49 Jahre	197	100	297	280	211	491	788
50 - 64 Jahre	124	99	223	207	233	440	663
65 und älter	2	3	5	674	1283	1957	1962
<b>Summe</b>	<b>382</b>	<b>254</b>	<b>636</b>	<b>1220</b>	<b>1786</b>	<b>3006</b>	<b>3642</b>

Quelle: Hansestadt Lübeck, Bereich Soziale Sicherung

**726 Sozialhilfe und Grundsicherung außerhalb von Einrichtungen nach SGB XII am 31.12.2007 nach Stadtbezirken**

Stadtteil	Stadtbezirk	Sozialhilfe				Grundsicherung				Summe
		deutsch	EU-Ausl.	sonstige Ausl.	Summe	deutsch	EU-Ausl.	sonstige Ausl.	Summe	
01 - Innenstadt	<b>Innenstadt</b>	74	-	4	78	200	3	52	255	333
02 - St. Jürgen	Hüxtertor/Mühlentor	39	-	-	39	194	.	17	212	251
	Strecknitz/Rothebeck	27	.	-	28	92	3	4	99	127
	Blankensee	.	-	-	.	3	-	.	4	6
	Wulfsdorf	-	-	-	-	-	-	-	-	-
	Beidendorf	-	-	-	-	-	-	-	-	-
	Krummesse	.	-	-	.	.	-	-	.	.
	Kronsförde	.	-	-	.	.	-	-	.	.
	Niederbüssau	-	-	-	-	-	-	-	-	-
	Vorrade	-	-	-	-	-	-	-	-	-
	Schierreichenkoppel	.	-	-	.	6	-	.	7	8
	Oberbüssau	.	-	-	.	.	-	-	.	.
		<b>St. Jürgen</b>	<b>71</b>	.	-	<b>72</b>	<b>299</b>	<b>4</b>	<b>23</b>	<b>326</b>
03 - Moisling	Niendorf/Moorgarten	-	-	-	-	8	-	-	8	8
	Reecke	7	-	-	7	25	-	5	30	37
	Alt-Moisling/Genin	39	-	3	42	222	.	111	335	377
	<b>Moisling</b>	<b>46</b>	-	<b>3</b>	<b>49</b>	<b>255</b>	.	<b>116</b>	<b>373</b>	<b>422</b>
04 - Buntekuh	<b>Buntekuh</b>	<b>33</b>	-	<b>7</b>	<b>40</b>	<b>138</b>	.	<b>41</b>	<b>181</b>	<b>221</b>
05 - St. Lorenz S.	<b>St. Lorenz Süd</b>	<b>61</b>	-	<b>5</b>	<b>66</b>	<b>210</b>	<b>6</b>	<b>46</b>	<b>262</b>	<b>328</b>
06 - St. Lorenz N.	Holstentor-Nord	42	-	.	44	160	6	21	187	231
	Falkenfeld/Vorwerk	28	-	-	28	145	-	68	213	241
	Gr.Steinrade/Schönb.	17	-	.	19	62	.	12	75	94
	Dornbreite/Krempelsd.	16	-	3	19	107	.	63	171	190
	<b>St. Lorenz Nord</b>	<b>103</b>	-	<b>7</b>	<b>110</b>	<b>474</b>	<b>8</b>	<b>164</b>	<b>646</b>	<b>756</b>
07 - St. Gertrud	Burgtor/Stadtpark	8	-	-	8	21	-	.	23	31
	Marli/Brandenbaum	82	-	5	87	291	3	58	352	439
	Eichholz	15	.	10	26	96	.	21	118	144
	Karlshof/Israelsd./Gothm.	11	-	-	11	48	-	4	52	63
	<b>St. Gertrud</b>	<b>116</b>	.	<b>15</b>	<b>132</b>	<b>456</b>	<b>4</b>	<b>85</b>	<b>545</b>	<b>677</b>
08 - Schlutup	<b>Schlutup</b>	<b>9</b>	-	-	<b>9</b>	<b>43</b>	.	<b>3</b>	<b>48</b>	<b>57</b>
09 - Kücknitz	Dänischburg	5	.	-	6	25	-	-	25	31
	Herrenwyk	8	-	.	10	48	-	15	63	73
	Alt-Kücknitz/Dummersd.	25	-	.	26	120	.	17	139	165
	Pöppendorf	-	-	-	-	.	-	-	.	.
	<b>Kücknitz</b>	<b>38</b>	.	<b>3</b>	<b>42</b>	<b>194</b>	.	<b>32</b>	<b>228</b>	<b>270</b>
10 - Travemünde	Ivendorf	.	-	-	.	.	-	-	.	.
	Alt-Travemünde/Rönnau	13	-	-	13	93	.	3	97	110
	Priwall	.	-	-	.	10	-	6	16	18
	Teutendorf	-	-	-	-	-	-	-	-	-
	<b>Travemünde</b>	<b>16</b>	-	-	<b>16</b>	<b>103</b>	.	<b>9</b>	<b>113</b>	<b>129</b>
nicht zugeordnet	ohne Angabe	20	-	.	22	25	-	4	29	51
Summe		<b>587</b>	<b>3</b>	<b>46</b>	<b>636</b>	<b>2 397</b>	<b>34</b>	<b>575</b>	<b>3 006</b>	<b>3 642</b>

Quelle: Hansestadt Lübeck, Bereich Soziale Sicherung



**727 Plätze in Kindertagesstätten im Elementarbereich am 31.12.2007**

Stadtteil	Stadtbezirk	Kindertagesstätten (ohne Kita-ähnliche Angebote)	Platzzahlen in Kindertagesstätten im Elementarbereich *)	Anzahl der Kinder im Alter von 3 bis unter 6 Jahren (am 11.11.2007)	Versorgungsquote in %
01 - Innenstadt	01 - Innenstadt	<b>9</b>	<b>293</b>	<b>237</b>	<b>124</b>
02 - St.Jürgen	02 - Hüntertor	15	608	601	101
	09 - Strecknitz	6	247	400	62
	10 - Blankensee	1	36	6	ländliche Gebiete in St. Jürgen zusammen 83%
	11 - Wulfsdorf	-	-	10	
	12 - Beidendorf	-	-	2	
	13 - Krummesse	1	45	28	
	14 - Kronsforde	-	-	11	
	15 - Niederbüssau	-	-	17	
	16 - Vorrade	-	-	3	
	17 - Schiereichenkoppel	-	-	13	
	18 - Oberbüssau	-	-	8	
	Summe	<b>23</b>	<b>936</b>	<b>1 099</b>	
03 - Moisling	19 - Niendorf	1	42	28	
	20 - Reecke	-	-	4	0
	21 - Alt-Moisling	5	235	275	85
	Summe	<b>6</b>	<b>277</b>	<b>307</b>	<b>90</b>
04 - Buntekuh	22 - Buntekuh	<b>5</b>	<b>301</b>	<b>310</b>	<b>97</b>
05 - St. Lorenz Süd	03 - St.Lorenz Süd	<b>7</b>	<b>354</b>	<b>360</b>	<b>98</b>
06 - St. Lorenz Nord	04 - Holstentor - Nord	8	388	517	75
	05 - Falk./Vorwerk	5	286	312	92
	23 - Groß Steinrade	1	42	110	38
	24 - Dornbreite	3	168	189	89
	Summe	<b>17</b>	<b>884</b>	<b>1 128</b>	<b>78</b>
07 - St. Gertrud	06 - Burgtor	3	112	149	75
	07 - Marli/Brandenbaum	13	511	423	121
	08 - Eichholz	3	212	229	93
	25 - Karlshof	3	82	141	58
	Summe	<b>22</b>	<b>917</b>	<b>942</b>	<b>97</b>
08 - Schlutup	26 - Schlutup	<b>3</b>	<b>136</b>	<b>155</b>	<b>88</b>
09 - Kücknitz	27 - Dänischburg	1	66	85	78
	28 - Herrenwyk	2	149	108	138
	29 - Alt-Kücknitz	4	198	260	76
	30 - Pöppendorf	-	-	9	0
	Summe	<b>7</b>	<b>413</b>	<b>462</b>	<b>89</b>
10 - Travemünde	31 - Ivendorf	-	-	2	0
	32 - Alt-Travemünde	4	188	224	84
	33 - Priwall	1	20	10	200
	34 - Teutendorf	-	-	2	0
	35 - Brodten	-	-	4	0
	Summe	<b>5</b>	<b>208</b>	<b>242</b>	<b>86</b>
Hansestadt Lübeck		<b>104</b>	<b>4 719</b>	<b>5 242</b>	<b>90</b>

\*) für Kinder im Alter von 3 bis unter 6 Jahren, ohne kindergartenähnliche Angebote

Quelle: Fachbereich Kultur, jährliche Fortschreibung der Jugendhilfeplanung für den Bereich der Kindertagesbetreuung

**728 Krippe und Hort am 31.12.2007**

Stadt- teil	Krippe (unter 3 Jahren)			Hort ( 6 - einschl. 12/14 Jahre )  Plätze insg.
	Plätze insg.	davon		
		halbtags	ganztags	
01 Innenstadt	22	-	22	128
02 St.Jürgen	137	18	119	153
03 Moisling	14	3	11	63
04 Buntekuh	19	-	19	44
05 St.Lorenz Süd	40	4	36	37
06 St.Lorenz Nord	63	2	61	149
07 St.Gertrud	107	14	93	60
08 Schlutup	5	5	-	15
09 Kücknitz	24	4	20	49
10 Travemünde	5	5	-	-
Lübeck insg.	436	55	381	698

Quelle: Fachbereich Kultur, Jugendhilfeplanung

**729 Hilfe zur Erziehung außerhalb des Elternhauses 1998 - 2003**

Kategorie	1998	1999	2000	2001	2002	2003
Erziehung in einer Tagesgruppe	<b>53</b>	<b>57</b>	<b>50</b>	<b>60</b>	<b>62</b>	<b>67</b>
und zwar Deutsche	48	51	45	54	58	64
weiblich	.	.	16	16	15	13
unter 18 Jahren	52	56	50	60	62	67
Vollzeitpflege in einer anderen Familie	<b>233</b>	<b>266</b>	<b>194</b>	<b>211</b>	<b>196</b>	<b>197</b>
und zwar Deutsche	222	254	187	203	190	188
weiblich	.	.	86	94	91	95
unter 18 Jahren	213	239	190	205	194	192
in einer Pflegefamilie	.	.	162	168	153	152
Heimerziehung, sonstige betreute Wohnformen	<b>275</b>	<b>295</b>	<b>278</b>	<b>291</b>	<b>313</b>	<b>324</b>
und zwar Deutsche	254	268	261	267	280	293
weiblich	.	.	109	117	121	132
unter 18 Jahren	208	227	253	257	262	262
in einem Heim	204	228	248	248	244	250
Intensive sozialpädagogische Einzelbetreuung	...	<b>19</b>	<b>15</b>	<b>20</b>	<b>27</b>	<b>30</b>
und zwar Deutsche	...	16	12	18	23	27
weiblich	...	.	5	11	13	12
unter 18 Jahren	...	8	13	15	21	23
Insgesamt	<b>569</b>	<b>637</b>	<b>537</b>	<b>582</b>	<b>598</b>	<b>618</b>
und zwar Deutsche	532	589	505	542	551	572
weiblich	.	.	216	238	240	252
unter 18 Jahren	476	530	506	537	539	544

Quelle: Statistisches Landesamt Schleswig-Holstein, Statistische Berichte K I 3 -j, Teil 1, Bd. 2

**730 Vaterschaftsfeststellungen, Sorgerecht, Pflegschaften 1998 - 2003**

Jahr	Vaterschaft festgestellt			Vaterschaft nicht festgestellt	Verfahren insgesamt
	durch freiwillige Anerkennung	durch gerichtliche Entscheidung	zusammen		
1998	343	28	371	28	399
1999	237	35	272	6	278
2000	114	30	144	7	151
2001	115	31	146	13	159
2002	126	48	174	10	184
2003	147	46	193	7	200

Quelle: Statistisches Amt für Hamburg und Schleswig-Holstein, Stat. Ber. K I 3 - j, Teil 1, Band III

**Vollständiger oder teilweiser Entzug des Sorgerechts**

Jahr	Anzeigen zum vollständigen od. teilweisen Entzug der elterlichen Sorge	gerichtliche Maßnahmen zum vollständigen od. teilweisen Entzug der elterlichen Sorge	Übertragung des Personensorgerechts ganz oder teilweise auf das Jugendamt	
			insgesamt	dar. nur des Aufenthaltsbestimmungsrechts
1998	39	24	23	15
1999	28	43	37	21
2000	20	18	12	3
2001	38	45	44	9
2002	55	41	41	15
2003	37	34	28	7

Quelle: Statistisches Amt für Hamburg und Schleswig-Holstein, Stat. Ber. K I 3 - j, Teil 1, Band III

**Pflegschaften, Vormundschaften, Beistandschaften für Elternteile und Pflegeurlaubnisse**

Jahr	Kinder und Jugendliche am Jahresende								
	unter Amtspflegschaft und Amtsvormundschaft					für die eine Pflegeurlaubnis erteilt wurde			
	gesetzliche Amtsvormundschaft	bestellte Amtspflegschaft		bestellte Amtsvormundschaft	unter Beistandschaft für Elternteile	insgesamt	davon in		
		insgesamt	dar. in Unterhaltspflegschaften				Vollpflege	Wochenpflege	Tagespflege
1998	78	42	17	213	3 349	34	31	2	1
1999	82	62	17	221	3 197	34	31	0	3
2000	88	45	13	164	3 029	31	30	0	1
2001	64	66	11	185	2 902	45	45	0	0
2002	58	54	0	211	2 784	8	8	0	0
2003	70	78	0	171	2 653	5	5	0	0

Quelle: Statistisches Amt für Hamburg und Schleswig-Holstein, Stat. Ber. K I 3 - j, Teil 1, Band III

**731 Ausgaben und Einnahmen der Jugendhilfe 2001 - 2003**

Kategorie	2001	2002	2003
	in EUR		
<b>Ausgaben insgesamt</b>	<b>61 904 398</b>	<b>61 483 937</b>	<b>63 795 497</b>
<b>Ausgaben für Einzel- und Gruppenhilfe</b>	<b>32 394 402</b>	<b>30 427 053</b>	<b>31 332 636</b>
öffentlicher Träger	30 429 204	28 488 737	29 240 103
freier Träger	1 965 198	1 938 316	2 092 533
<b>Ausgaben für Einrichtungen</b>	<b>28 719 679</b>	<b>30 182 830</b>	<b>31 644 288</b>
öffentlicher Träger	15 932 233	17 396 335	16 753 339
freier Träger	12 787 446	12 786 495	14 890 949
<b>Personalausgaben Jugendhilfeverwaltung</b>	<b>790 317</b>	<b>874 054</b>	<b>818 573</b>
<b>Einnahmen insgesamt</b>	<b>9 360 316</b>	<b>6 910 437</b>	<b>7 663 834</b>
darunter von Einrichtungen	8 053 320	5 410 507	6 135 179
<b>Reine Ausgaben insgesamt</b>	<b>52 544 082</b>	<b>54 573 500</b>	<b>56 131 663</b>
je Einwohner/in	246	256	264
für Kindertageseinrichtungen öffentl. Träger	5 521 926	9 700 588	8 519 323
für die Förderung von Kita's freier Träger	11 561 631	11 523 505	13 605 194

Quelle: Statistisches Amt für Hamburg und Schleswig-Holstein, Stat. Ber. K I 3 - j, Teil IV

**740 Empfängerhaushalte von Wohngeld nach Haushaltsgröße 2006**

Jahr	Haushalte insg.	Haushalte mit ... Personen					
		1	2	3	4	5	6 und mehr
2006	3182	1777	461	287	411	172	74

Quelle: Statistisches Amt für Schleswig-Holstein und Hamburg, Stat. Ber. K VII 1

**741 Empfängerhaushalte von Wohngeld nach Art des Wohngeldes 2006**

Jahr	Empfängerhaushalte insg.		davon			
	Anzahl	Wohngeld in EUR <sup>1)</sup>	Mietzuschuss		Lastenzuschuss	
			Anzahl	Wohngeld in EUR	Anzahl	Wohngeld in EUR
2006	3 182	87	3 014	86	168	104

1) durchschnittlicher monatlicher Wohngeldanspruch

Quelle: Statistisches Amt für Hamburg und Schleswig-Holstein, Stat. Ber. K VII 1

Kapitel 8

## **8 Bildung, Kultur und Sport**

Schulen  
Studierende  
Museen  
Städtische Bühnen  
Sportvereine  
Schwimmballen



## Bildung

### 801 Schüler/innen nach Schularten

Schularten	Schuljahr 2007/2008				Schuljahr 2006/2007				Schuljahr 2005/2006				Schuljahr 2004/2005			
	Schüler/innen		Klas- sen	Schüler pro Kl.	Schüler/innen		Klas- sen	Schüler pro Kl.	Schüler/innen		Klas- sen	Schüler pro Kl.	Schüler/innen		Klas- sen	Schüler pro Kl.
	insg.	weibl.			insg.	weibl.			insg.	weibl.			insg.	weibl.		
Schulkindergarten	x	x	x	x	76	...	8	9,5	119	...	10	11,9	119	47	12	9,9
Grundschulen	7392	3623	355	20,8	7448	...	357	20,9	7503	3731	353	21,3	7476	3678	353	21,2
Hauptschulen	2702	1208	129	20,9	2889	...	133	21,7	3040	1406	138	22,0	3123	1433	141	22,1
Förder-/Sonderschulen	770	298	75	10,3	856	...	79	10,8	904	-	85	10,6	911	373	84	10,8
Realschulen	3285	1637	140	23,5	3320	...	142	23,4	3349	1659	141	23,8	3440	1707	146	23,6
Gymnasien, davon ...	5427	2910	x	x	5312	...	x	x	5 178	...	x	x	4 990	...	x	x
5.-11. Klasse	4454	...	171	26,0	4368	...	170	25,7	4281	2800	169	25,3	4199	2666	169	24,8
12. + 13. Klasse	973	...	x	x	944	...	x	x	897	...	x	x	791	...	x	x
Abendgymnasium	99	54	x	x	99	...	x	x	106	...	x	x	108	...	x	x
Integr. Gesamtsch., davor	2025	1060	x	x	2005	...	x	x	1967	...	x	x	1972	...	x	x
5.-11. Klasse	1751	...	71	24,7	1751	...	72	24,3	1710	...	70	28,1	1733	...	70	28,2
12. + 13. Klasse	274	...	x	x	254	...	x	x	257	...	x	x	239	...	x	x
Berufsbild. Schulen	10511	4921	478	22,0	9276	...	456	20,3	9091	4753	445	20,4	9162	4825	440	20,8
<b>insgesamt</b>	<b>32211</b>	<b>15711</b>	<b>x</b>	<b>x</b>	<b>31281</b>	<b>...</b>	<b>x</b>	<b>x</b>	<b>39220</b>	<b>14349</b>	<b>x</b>	<b>x</b>	<b>39053</b>	<b>14729</b>	<b>x</b>	<b>x</b>
Freie Waldorf-Schule	617	...	21	25,5	622	...	23	27,0	616	...	21	29,3	594	...	21	28,3
Paul-Burwick-Schule	78	29	11	7,1	71	...	71	11,0	64	...	10	6,4	71	...	10	7,1

Quelle: Hansestadt Lübeck, Bereich Schule und Sport, Schulstatistik 2007/2008

### 802 Ausländer/innen und Aussiedler/innen nach Schularten im Schuljahr 2007/2008

Schulart	Schüler/-innen		darunter			
	insg.	Anzahl	Ausländer/-innen		Aussiedler/-innen	
			Anzahl	in %	Anzahl	in %
Grundschule	7 392	798	10,8	43	0,6	
Hauptschule	2 702	557	20,6	34	1,3	
Förder/Sonderschulen	770	107	13,9	0	0,0	
Realschulen	3 285	289	8,8	36	1,1	
Gymnasien	5 427	192	3,5	29	0,5	
Gesamtschulen	2 025	106	5,2	0	0,0	
Abendgymnasium	99	0	0,0	0	0,0	
<b>zusammen</b>	<b>21 700</b>	<b>2 049</b>	<b>9,4</b>	<b>142</b>	<b>0,7</b>	

Quelle: Hansestadt Lübeck, Bereich Schule und Sport, Schulstatistik 2007/2008

#### Schularten:

Grundschulen: organisatorisch selbständige Schulen mit den Klassenstufen 1 bis 4.

Hauptschulen: weiterführende allgemeinbildende Schulen mit den Klassenstufen 5 bis 9 (z.T. auch 10. Klassenstufe).

Realschulen: weiterführende allgemeinbildende Schulen mit den Klassenstufen 5 bis 10.

Gymnasien: weiterführende allgemeinbildende Schulen mit den Klassenstufen 5 bis 10 und der Oberstufe mit den Jahrgangsstufen 11 bis 13 im Kurssystem.

Integrierte Gesamtschulen: weiterführende allgemeinbildende Schulen mit den Klassenstufen 5 bis 10 und der Oberstufe mit den Jahrgangsstufen 11 bis 13 im Kurssystem.

Berufsbildende Schulen (in Trägerschaft der Hansestadt Lübeck): Berufsschulen, Berufsaufbauschulen, Berufsfachschulen, Fachschulen, Fachgymnasien und Fachoberschulen.

**803 Lehrkräfte an allgemeinbildenden Schulen im Schuljahr 2006/2007**

Schulart	Zahl der Lehrer/-innen nach Beschäftigungsumfang und Dienststellung								
	insg.	Vollzeitbeschäftigte			Teilzeitbeschäftigte			stundenweise Beschäftigte	
		zus.	davon		zus.	davon		zus.	dar. Beamte im Vor- berei- tungs- dienst
			Beamte	Ange- stellte		Beamte	Ange- stellte		
Schulkindergarten	4	2	-	2	2	-	2	-	-
Grundschulen	491	223	206	17	248	215	33	20	17
Hauptschulen	197	139	125	14	55	43	12	3	2
Förder-/Sonderschulen	1180	827	768	59	293	238	55	60	60
Realschulen	226	113	110	3	95	86	9	18	14
Gymnasien	389	229	222	7	123	116	7	37	34
Gesamtschulen	167	82	78	4	74	70	4	11	11
Freie Waldorfschulen	52	26	-	26	26	-	26	-	-
Abendgymnasium	9	5	5	-	4	4	-	-	-
<b>insg.</b>	<b>2715</b>	<b>1646</b>	<b>1514</b>	<b>132</b>	<b>920</b>	<b>772</b>	<b>148</b>	<b>149</b>	<b>138</b>

Quelle: Statistisches Amt für Hamburg und Schleswig-Holstein, Stat. Ber. B I 2 - j/05 S

**804 Entwicklung der Studentenzahlen 1992 - 2007**

jeweils Wintersemester	insgesamt	davon an der ...											
		Fachhochschule			Medizinische Universität			Musikhochschule			FH des Bundes für öffentl. Verwaltung		
		insg.	dar. weibl.	ausl. Stud.	insg.	dar. weibl.	ausl. Stud.	insg.	dar. weibl.	ausl. Stud.	insg.	dar. weibl.	ausl. Stud.
92/93	4 654	2 818	393	77	1 436	694	79	400	210	74	.	.	-
93/94	5 327	3 160	458	77	1 512	731	87	367	181	75	288	33	-
94/95	5 301	3 011	462	68	1 562	751	103	386	193	84	342	43	-
95/96	.	.	.	.	.	.	.	.	.	.	.	.	-
96/97	5 231	2 774	454	55	1 713	830	102	448	245	111	296	32	-
97/98	5 232	2 522	457	60	1 810	889	112	443	247	118	457	56	-
98/99	5 126	2 283	442	66	1 875	945	137	413	228	112	555	82	-
99/00	5 150	2 183	447	61	1 952	1 006	154	407	236	115	608	111	-
00/01	5 349	2 312	514	98	2 052	1 053	171	422	239	117	563	108	1
01/02	5 478	2 331	533	122	2 227	1 174	185	435	254	125	485	102	1
02/03	5 522	2 348	556	138	2 294	1 240	202	450	271	149	430	113	1
03/04	6 035	2 728	662	170	2 420	1 296	263	431	249	159	456	121	2
04/05	6 480	3 107	763	254	2 449	1 293	290	452	255	188	472	109	2
05/06	6 701	3 301	811	294	2 425	1 301	280	434	252	204	541	110	5
06/07*)	6 869	3 445	-	-	2 424	-	-	459	-	-	541	-	-

\*) = vorläufige Zahlen

Quelle : Statistisches Amt für Hamburg und Schleswig-Holstein, Stat. Ber. B III 1



# Kultur

## 805 Besucher/-innen und Auslastung ausgewählter Kultureinrichtungen 1990 - 2007

Einrichtung	1990	1995	2000	2005	2006	2007
<b>Stadtbibliothek</b>						
Entlehene Bücher und Medien	1 457 993	1 049 300	973 593	1 164 164	1 158 427	1 149 651
Bestand an Büchern und Medien	1 123 303	1 184 985	1 157 648	1 133 568	1 142 814	1 136 506
<b>LÜBECKER MUSEEN</b>						
Museen für Kunst u. Kulturgeschichte (St.-Annen, Holstentor, Behnhaus/Drägerhaus, Katharinenkirche, Völkerkundesammlung)	183 196	205 953	167 779	97 825	110 114	149 853
<i>darunter Völkerkundesammlung</i>	3 776	4 542	5 960	9 563	8 235	12 130
Museum für Natur und Umwelt	40 589	23 542	21 760	25 431	28 919	22 637
Kulturforum Burgkloster	-	23 974	20 951	26 036	24 473	30 338
Geschichtswerkstatt Herrenwyk	2 304	2 606	3 413	2 249	3 459	3 789
Heinrich- und Thomas-Mann-Zentrum im Buddenbrookhaus	-	38 023	47 758	56 969	48 649	55 322
Günter-Grass-Haus <sup>1)</sup>	-	-	-	19 242	18 952	16 191
TheaterFigurenMuseum	.	.	.	.	.	15 309
<b>Archiv der Hansestadt Lübeck</b>						
Aktenausleihungen	323	283	277	203	218	232
Schriftliche Anfragen	1 262	1 174	1 295	1 402	1 372	1 279
Besucher/-innen	.	529	580	618	617	661
Benutzertage	.	2 290	2 379	2 734	2 520	3 209
<b>Filmtheater</b>						
Spielstätten (Leinwände)	11	17	17	17	16	10
Plätze	2 984	3 322	3 322	3 322	2 686	1 881
Besucher/-innen	574 689	796 304	825 848	459 945	446 895	392 174
<i>darunter Kommunales Kino</i>	.	.	14 930	12 716	13 024	14 148
<b>Nordische Filmtage Lübeck</b>						
Filme	.	116	119	130	123	128
Besucher/-innen	.	.	15 127	18 658	20 503	17 881
<b>Theater Lübeck</b>						
	1989/1990	1994/1995	1999/2000	2004/2005	2005/2006	2006/2007
<b>Großes Haus (792 Plätze)</b>						
Vorstellungen	210	.	211	197	193	188
Besucher/-innen	139 536	.	117 632	98 790	91 722	78 939
je Vorstellung	664	.	557	501	475	420
Platzausnutzung in %	72,0	.	70,4	63,3	60,0	53,0
<b>Kammerspiele (327 Plätze)</b>						
Vorstellungen	183	.	189	180	189	160
Besucher/-innen	43 617	.	46 908	39 435	41 417	33 077
je Vorstellung	238	.	248	219	219	207
Platzausnutzung in %	73,3	.	77,6	67,0	67,0	63,2
<b>Studiobühne (99 Plätze) <sup>2)</sup></b>						
Vorstellungen	96	.	42	73	134	216
Besucher/-innen	7 113	.	3 515	3 708	5 464	9 645
je Vorstellung	74	.	84	51	41	45
Platzausnutzung in %	74,8	.	84,5	40,6	32,6	35,7
Vorstellungen insg.	489	379	442	450	516	564
Besucher/-innen insg.	190 266	89 344	168 055	141 933	138 603	121 661
<b>Philharmonisches Orchester der Hansestadt Lübeck</b>						
Sinfoniekonzerte	18	18	27	28	28	28
Besucher/-innen	14 184	14 351	22 174	22 519	24 283	24 335
je Vorstellung	788	797		804	867	869
Kammer- u. Solistenkonzerte	13	11	9	7	13	10
Besucher/-innen	1 208	1 514	395	777	945	668
je Vorstellung	1 208	1 514	44	111	73	67

1) ab 20.10.2002

2) ab Spielzeit 2004/05 einschl. Lastenfahrrad (26 Plätze)

Quellen: Hansestadt Lübeck, Fachbereich Kultur, Lübecker Theater GmbH sowie Kino-Betriebsgesellschaft Kieft mbH

**806 Musik- und Kongresshalle Lübeck 2004 - 2007**

Veranstaltungsart	2004		2005		2006		2007	
	Veranstaltungen	Besucher/-innen	Veranstaltungen	Besucher/-innen	Veranstaltungen	Besucher/-innen	Veranstaltungen	Besucher/-innen
<b>Musik- und Kongresshalle Lübeck</b>								
Veranstaltungen insg.	329	203 953	308	183 671	282	174 805	288	180 198
davon								
E - Musik	51	50 973	48	48 256	51	54 139	51	54 553
U - Musik	52	39 489	43	41 469	34	39 273	35	43 956
Theater und Vorträge	9	6 547	7	5 090	6	4 792	6	4 099
Kongresse, Tagungen u. Seminare	63	48 963	86	63 366	66	44 762	67	38 039
Proben	91	.	77	.	82	.	90	.
Sonstige Veranstaltungen	63	57 981	47	25 490	43	31 839	39	39 551
<b>Holstentor-Halle</b>								
Veranstaltungen insg.	3	3 150	4	3 750	-	-	-	-
davon								
E - Musik	-	-	-	-	-	-	-	-
U - Musik	-	-	-	-	-	-	-	-
Theater und Vorträge	-	-	-	-	-	-	-	-
Kongresse, Tagungen u. Seminare	-	-	-	-	-	-	-	-
Proben	-	-	-	-	-	-	-	-
Sonstige Veranstaltungen	3	3 150	4	3 750	-	-	-	-
<b>Schuppen 6</b>								
Veranstaltungen insg.	21	7 657	44	18 085	47	26 263	29	25 585
davon								
E - Musik	-	-	-	-	-	-	-	-
U - Musik	6	1 855	5	1 395	7	2 800	3	425
Theater und Vorträge	-	-	-	-	-	-	1	700
Kongresse, Tagungen u. Seminare	2	2 620	3	5 500	6	14 300	5	12 000
Proben	-	-	-	-	-	-	-	-
Sonstige Veranstaltungen	13	3 182	36	11 190	34	9 163	20	12 460

Quelle: Lübecker Musik- und Kongresshallen GmbH

**Sport****807 Sportstätten 1980 - 2007**

Jahr	Sport-hallen	Turn-hallen	Gym-nastik-räume	Sport-/Übungs-plätze	Tennis-plätze	Tennis-hallen		Reitsport-plätze/-hallen	Schwimm-hallen 1)	Frei-bäder
						An-zahl	mit ... Feldern			
1980	7	57	19	41	48	.	.	4	4	7
1985	11	60	21	41	48	.	.	4	4	7
1990	11	60	20	42	48	.	.	4	4	6
1995	14	59	20	43	57	6	30	4	4	6
2000	15	59	20	44	57	6	30	4	4	6
2001	15	59	20	44	57	6	30	4	4	6
2002	15	59	20	44	57	6	30	4	4	6
2003	15	59	20	44	57	6	30	4	4	6
2004	15	59	20	44	57	6	30	4	3	6
2005	16	60	20	44	57	6	30	4	3	6
2006	16	60	20	44	57	6	30	4	3	6
2007	16	60	20	44	57	6	30	4	3	6

1) bis 2003 einschl. Aqua-Top, Travemünde

Quelle: Hansestadt Lübeck, Bereich Schule und Sport

## 808 Mitglieder der Sportvereine 1995 - 2007 nach Sportarten

Rang- folge	Sportart	1995	2000	2001	2002	2003	2005	2006	2007	
		Mitglieder							Mitgl.	Vereine
1	Turnen	7 480	7 944	8 688	8 331	8 579	7 527	7 465	7 491	25
2	Fußball	6 655	6 599	6 672	6 909	6 674	6 757	6 971	6 827	27
3	Segeln	3 866	3 827	3 805	3 729	3 350	3 417	3 392	3 498	26
4	Handball	2 850	2 587	2 671	2 597	2 549	2 563	2 442	2 461	20
5	Tennis	2 828	2 064	1 854	1 678	1 436	1 378	1 272	1 386	10
6	Schwimmen	2 266	2 498	2 094	2 735	2 088	1 229	1 234	1 285	8
7	Golf	854	865	858	939	1 003	1 048	1 087	1 095	1
8	Skilauf	1 812	1 556	1 569	1 518	1 439	1 067	1 046	1 059	3
9	Rudern	1 082	1 023	1 063	1 011	1 028	1 048	1 094	1 047	5
10	Tanzen	799	685	621	709	639	662	874	775	5
11	Reiten	596	734	745	744	742	769	486	760	9
12	Schießen	920	873	546	820	784	794	694	759	8
13	Leichtathletik	854	769	815	788	848	757	729	706	13
14	Behindertensport	562	610	603	597	575	585	593	643	9
15	Judo	717	711	620	533	533	440	445	518	5
16	Tischtennis	960	649	693	628	603	574	535	482	12
17	Volleyball	465	590	497	428	391	441	442	458	9
18	Hockey	416	394	376	369	348	434	371	437	4
19	Karate	413	368	402	405	374	404	479	417	10
20	Basketball	440	333	360	357	423	364	363	381	4
21	Kegeln	733	700	608	531	441	381	373	365	4
22	American Football	.	145	60	205	259	219	190	338	2
23	Kanu	256	221	229	277	302	267	281	324	5
24	Sportfischen	2 645	2 787	2 211	2 044	2 048	366	338	290	5
25	Motorjacht	416	398	395	395	400	304	305	290	2
26	Badminton	387	376	360	347	369	320	317	274	9
27	Bergsteigen	.	.	.	.	.	.	263	266	1
28	Luftsport	471	437	411	385	357	284	279	264	2
29	Tauchsport	168	202	196	177	186	188	190	208	2
30	Schach	246	228	217	221	209	201	184	173	4
31	Radsport (BDR)	59	97	102	109	138	140	181	168	2
32	Rollsport	160	228	152	153	169	168	152	163	3
33	Ju Jutsu	372	200	191	186	188	163	159	129	3
34	Taekwondo	49	64	77	62	95	72	98	123	4
35	Boxen	50	91	85	79	96	151	144	112	2
36	Radsport (SOLI)	34	92	91	92	94	95	93	91	1
37	Motorsport	167	131	89	91	94	85	93	89	1
38	Aikido	412	347	111	345	300	81	70	89	2
39	Fechten	28	71	65	81	77	92	92	84	3
40	Triathlon	42	76	81	61	73	71	72	75	1
41	Kendo	.	.	.	.	.	.	45	55	2
42	Ringern	.	25	33	37	34	48	50	49	1
43	Floorball	.	.	.	.	.	.	43	43	1
44	Jiu-Jitsu	13	61	58	51	39	30	28	42	2
45	Billard	13	.	11	0	43	17	0	38	1
46	Gehörlosensport	48	35	.	46	31	47	43	37	1
47	Bahnengolf	29	12	11	7	16	17	21	17	1
48	Baseball	27	19	37	49	40	40	28	15	1
49	Squash	71	25	22	33	27	16	18	7	1
50	Gewichtheben	25	24	14	14	12	.	.	.	.
	sonstige	3 628	3 723	3 093	3 668	3 413	5 213	4 734	5 247	48

Quelle: Turn- u. Sportbund der Hansestadt Lübeck e.V.

**809 Sportvereine und Mitglieder, Zuwendungen 1995 - 2007**

Kategorie	1995	1998	2000	2002	2003	2004	2005	2006	2007
<b>Vereine</b>	147	144	143	142	142	142	142	139	142
<b>Mitglieder</b>	47 119	47 452	45 955	44 387	44 265	43 945	42 105	41 289	41 575
Betriebssport (Mitglieder)	6 900	6 448	5 774	4 961	5 096	4 745	4 721	5 142	4 878
<b>Zuwendungen an Vereine/Verbände aus ...</b>									
Vermögenshaushalt (EUR)	132 936	37 703	96 192	123 857	25 627	28 876	27 450	155 900	67 300
Verwaltungshaushalt (EUR)	213 925	200 529	383 463	235 629	240 693	240 751	239 000	242 100	232 100

Quelle: Hansestadt Lübeck, Bereich Schule und Sport

**810 Besucher/innen der Schwimmhallen und Freibäder 1990 - 2007**

Einrichtung	1990	1995	2003	2004	2005	2006	2007
<b>Schwimmhallen</b>							
Zentralbad	184 317	98 922	123 124	107 045 <sup>1)</sup>	31 039 <sup>1)</sup>	125 973	133 077
Ziegelstraße	342 387	224 610	243 307	264 376	287 171	203 449	203 905
Kücknitz	90 614	60 342	63 190	69 955	77 541	73 170	12 003 <sup>4)</sup>
Aqua-Top (Strandbad-Centrum)	102 961	166 588	58 194	- <sup>2)</sup>	-	-	-
zusammen	720 279	550 462	487 815	441 376	395 751	402 592	348 985
<b>Freibäder</b>							
Schlutup	76 141	26 876	50 510	27 722	34 270	43 581	28 311
Moisling	49 367	31 991	59 951	37 934	41 184	50 658	25 213
Krähenteich	28 556	51 769	rd. 15 000	rd. 20 000	rd. 30 000	rd. 29 500	16 000
Marli	60 130	73 246	28 914	22 930	22 525	34 300 <sup>3)</sup>	21 186
Falkenwiese	17 257	36 111	27 879	20 166	16 714	42 700 <sup>3)</sup>	25 980
Kleiner See	30 022	46 255	18 925	22 613	14 142	21 880 <sup>3)</sup>	16 235
zusammen	261 473	266 248	201 179	151 365	158 835	222 619	132 925
<b>Besucher insg.</b>	981 752	816 710	688 994	592 741	554 586	625 211	481 910

<sup>1)</sup> Zentralbad von Nov. 2004 - Okt. 2005 wegen Umbau geschlossen<sup>2)</sup> Aqua-Top im Jahr 2004 geschlossen<sup>3)</sup> Enthalten Anzahl der Besucher aller Veranstaltungen in den jeweiligen Bädern<sup>4)</sup> Die Schwimmhalle Kücknitz war vom 03.03.2007 bis 31.12.2007 geschlossen.

Quellen: Lübecker Schwimmhallen GmbH, Gemeinnütziger Förderverein Krähenteich, Gemeinnütziger Verein Naturbäder Lübeck e.V.

Kapitel 9

## **9 Öffentliche Sicherheit und Ordnung**

Kriminalität  
Feuerwehr  
Rettungsdienst  
Bestattungen und Einäscherungen



# Kriminalität

## 901 Kriminalität 2000 - 2007 nach ausgewählten Deliktarten

Delikte	2000	2002	2003	2004	2005	2006	2007
<b>Straftaten insgesamt</b>	<b>31 197</b>	<b>31 023</b>	<b>34 091</b>	<b>29 708</b>	<b>26 815</b>	<b>28 825</b>	<b>29 789</b>
davon							
<b>Straftaten gegen das Leben</b>	<b>14</b>	<b>8</b>	<b>9</b>	<b>12</b>	<b>11</b>	<b>9</b>	<b>8</b>
darunter Mord	5	0	2	2	3	0	0
<b>Straftaten geg. die sexuelle Selbstbest.</b>	<b>310</b>	<b>162</b>	<b>231</b>	<b>198</b>	<b>203</b>	<b>230</b>	<b>213</b>
darunter Vergewaltigung	30	28	39	51	45	48	40
sexuelle Nötigung	14	14	32	17	19	35	28
sexueller Mißbrauch von Kindern	64	54	79	35	51	50	74
<b>Roheitsdel. u. Straftaten g. die pers. Freiheit</b>	<b>3 495</b>	<b>3 591</b>	<b>3 747</b>	<b>3 628</b>	<b>3 724</b>	<b>3 950</b>	<b>4 041</b>
davon Raub, räub. Erpressung u. Angr. auf Kraftfahr.	284	274	298	313	261	265	221
Körperverletzung	2 586	2 719	2 760	2 655	2 741	2 991	3 011
darunter gefährliche u. schwere KV	742	706	721	698	716	750	836
vorsätzl. leichte KV	1 716	1 858	1 900	1 834	1 896	2 120	2 054
Straftaten gegen die persönliche Freiheit	625	598	689	660	722	694	809
<b>Diebstahl</b>	<b>15 232</b>	<b>14 122</b>	<b>14 698</b>	<b>14 004</b>	<b>12 394</b>	<b>13 430</b>	<b>14 302</b>
darunter von Kraftwagen	362	269	276	210	172	165	142
von Fahrrädern	2 009	2 090	2 366	2 691	2 245	2 311	2 354
von/aus Automaten	38	26	21	11	22	49	63
in/aus Gartenlauben	367	345	563	350	280	311	511
in/aus Büro-, Werkstatt-, Lagerraum	900	826	711	899	634	785	937
in/aus Warenhaus, Verkaufsraum	3 809	3 508	3 700	3 390	2 916	2 790	2 866
Ladendiebstahl	2 814	2 483	3 000	2 569	2 290	2 162	1 908
in/aus Wohnräumen	1 023	560	644	612	535	679	650
in/aus Kraftfahrzeugen	2 373	1 956	2 213	1 637	1 798	2 002	2 308
<b>Vermögens- und Fälschungsdelikte</b>	<b>3 893</b>	<b>5 278</b>	<b>7 214</b>	<b>4 132</b>	<b>3 096</b>	<b>3 562</b>	<b>3 043</b>
darunter Betrug	3 102	4 461	6 211	3 233	2 123	2 545	2 202
Unterschlagung	369	495	522	482	463	522	489
Urkundenfälschung	289	193	300	210	280	304	217
<b>sonstige Straftatbestände</b>	<b>5 595</b>	<b>5 581</b>	<b>5 957</b>	<b>5 875</b>	<b>5 574</b>	<b>5 861</b>	<b>6 507</b>
darunter Brandstiftung	89	80	120	88	90	135	71
Sachbeschädigung	3 378	3 373	3 356	3 522	3 292	3 320	4 054
Straftaten gegen die Umwelt	349	279	270	318	258	293	374
<b>Straftaten gegen strafrechtl. Nebengesetze</b>	<b>2 658</b>	<b>2 281</b>	<b>2 235</b>	<b>1 859</b>	<b>1 813</b>	<b>1 783</b>	<b>1 675</b>
darunter geg. Ausl.G. u. Asylverfahrensgesetz	1 563	1 444	1 085	685	674	577	524
geg. Waffengesetz	68	47	106	98	99	131	119
Rauschgiftdelikte	905	655	941	935	902	871	870

Quelle: Polizeidirektion Schleswig-Holstein Süd, Kriminalpolizeistelle Lübeck

**902 Tatverdächtige 1990 - 2007 nach ausgewählten Altersgruppen**

Jahr	Tatverdächtige insg.	darunter von ... bis einschließlich ... Jahre							
		Kinder 0-13 Jahre		Jugendliche 14-17 Jahre		Heranwachsende 18-20 Jahre		unter 21 Jahre insg.	
		Anzahl	in % aller Tatv.	Anzahl	in % aller Tatv.	Anzahl	in % aller Tatv.	Anzahl	in % aller Tatv.
1990	11 360	489	4,3	1 350	11,9	1 344	11,8	3 183	28,0
1991	10 138	537	5,3	1 018	10,0	1 111	11,0	2 666	26,3
1992	10 603	554	5,2	1 052	9,9	1 218	11,5	2 824	26,6
1993	10 693	448	4,2	1 054	9,9	1 202	11,2	2 704	25,3
1994	10 391	555	5,3	1 084	10,4	1 061	10,2	2 700	26,0
1995	10 747	658	6,1	1 266	11,8	1 137	10,6	3 061	28,5
1996	10 298	546	5,3	1 179	11,4	1 102	10,7	2 827	27,5
1997	10 617	686	6,5	1 248	11,8	1 033	9,7	2 957	27,9
1998	12 315	726	5,9	1 654	13,4	1 503	12,2	3 885	31,5
1999	10 641	626	5,9	1 326	12,5	1 234	11,6	3 186	29,9
2000	11 366	582	5,1	1 285	11,3	1 310	11,5	3 177	28,0
2001	11 782	521	4,4	1 348	11,4	1 342	11,4	3 211	27,3
2002	11 402	455	4,0	1 187	10,4	1 347	11,8	2 989	26,2
2003	11 851	510	4,3	1 248	10,5	1 310	11,1	3 068	25,9
2004	10 507	453	4,3	1 134	10,8	1 075	10,2	2 662	25,3
2005	9 733	382	3,9	1 115	11,5	991	10,2	2 488	25,6
2006	9 786	416	4,3	1 181	12,1	1 006	10,3	2 603	26,6
2007	9 535	520	5,5	1 192	12,5	1 003	10,5	2 715	28,5

Quelle: Polizeidirektion Schleswig-Holstein Süd, Kriminalpolizeistelle Lübeck

**903 Kriminalitätsbelastung 2003 - 2007 nach Stadtteilen**

Nr.	Stadtteil	2003		2004		2005		2006		2007	
		Anzahl	auf 1.000 Einw.	Anzahl	auf 1.000 Einw.	Anzahl	auf 1.000 Einw.	Anzahl	auf 1.000 Einw.	Anzahl	auf 1.000 Einw.
1	Innenstadt	8 704	644	7 020	526	6 177	460	6 423	478	5 965	438
2	St. Jürgen	3 992	102	3 949	100	3 531	87	3 428	84	3 660	89
3	Moisling	978	81	976	81	805	69	1 032	89	1 210	105
4	Buntekuh	1 648	147	1 342	124	1 324	124	1 513	141	1 700	161
5	St. Lorenz S.	3 534	232	2 818	188	2 532	170	2 722	182	2 978	198
6	St. Lorenz N.	6 594	157	5 589	133	5 288	126	5 947	142	5 985	143
7	St. Gertrud	4 603	110	4 098	98	3 564	85	3 862	92	4 196	100
8	Schlutup	361	61	438	75	339	59	404	70	440	76
9	Kücknitz	1 586	83	1 474	77	1 346	72	1 544	82	1 585	86
10	Travemünde	1 590	115	1 580	114	1 459	105	1 716	124	1 603	116
	nicht zuordbar	501	x	424	x	450	x	226	x	464	x
	insg.	34 091	159	29 708	139	26 815	126	28 817	135	29 786	139

Quelle: Polizeidirektion Schleswig-Holstein Süd, Kriminalpolizeistelle Lübeck



## Feuerwehr und Rettungsdienst

### 904 Brandeinsätze der Feuerwehr 2003 - 2007

Kenn- ziffer	Art des Einsatzes	2003	2004	2005	2006	2007
<b>0</b>	<b>Brandeinsätze</b>					
0.1	Brandmeldeanlage	334	392	422	509	486
0.2	Kleinbrände	548	430	456	482	553
0.3	Mittelbrände	35	32	27	46	77
0.4	Großbrände	12	15	15	10	33
0.5	Menschen in Gefahr	25	15	29	19	...
0.6	Brandeinsätze insg.	954	884	959	1 066	1 149
<b>1</b>	<b>sonstige Einsätze</b>					
1.1	Einsatzübungen	58	-	-	-	-
1.2	Kontroll- und Übungsfahrten	208	213	199	205	196
<b>2</b>	<b>Technische Hilfeleistung</b>					
2.1	Hilflose Person	495	329	133	342	372
2.2	Aufzug	65	15	30	30	42
2.3	Person eingeklemmt	28	8	33	14	54
2.4	Person in Wasser	20	12	14	13	18
2.5	Person springt	15	10	7	9	14
2.6	Person verschüttet	2	-	-	-	-
2.7	Tier in Not	65	41	41	44	49
2.8	Gasausströmung	8	17	23	25	18
2.9	Sturmeinsatz	-	36	134	76	120
2.10	Stark-Regen	-	36	134	30	21
2.11	insg.	698	504	549	583	708
<b>3</b>	<b>Umweltschutzeinsätze</b>					
3.1	Ölbekämpfung	61	54	53	50	57
3.2	Gefahrguteinsatz	22	23	24	33	18
3.3	Umweltmessung/Gas	3	17	23	25	21
3.4	Strahlenschutzzeinsatz	-	1	-	-	-
3.5	insg.	86	95	100	108	96
<b>4</b>	<b>Fehlalarme</b>					
4.1	Blinde Alarmer	38	52	12	58	-
4.2	Böswillige Alarmer	14	14	-	-	10
4.3	Falschalarmierung Brandmeldeanlage	182	392	410	509	486
4.4	Blinde Alarmer Hilfeleistung	26	-	-	-	-
4.5	Täuschungsalarm	152	-	-	-	-
4.6	Fehlfahrten Rettungsdienst	1 718	1 826	1 123	1 837	1 860
4.7	insg.	2 130	2 284	1 545	2 404	2 356
<b>5</b>	<b>überörtliche Löschhilfe</b>					
5.1	Löschhilfen	3	9	7	-	4
<b>6</b>	<b>Rettungsdienst</b>					
6.1	Einsätze mit Rettungswagen	14 683	14 364	14 588	14 518	16 199
6.2	Einsätze Krankentransportdienst	21 403	21 854	22 626	23 231	25 125
6.3	Baby-NAW	59	111	97	96	105
6.4	Hilfeleistungseinsätze - RTW	258	149	83	120	131
6.5	Fehlfahrten im Rettungsdienst	1 718	1 826	1 123	1 837	1 860
6.6	Einsatz insg.	38 121	38 304	38 517	39 802	41 560

Quelle: Hansestadt Lübeck, Feuerwehr

## Bestattungen

### 907 Bestattungen und Einäscherungen 1998 - 2007

Kategorie	2001	2002	2003	2004	2005	2006	2007
<i>Städtische Friedhöfe</i>							
Erdbestattungen	569	585	566	685	624	591	423
Urnenbeisetzungen	1 325	1 319	1 362	1 329	1 080	1 065	1 101
darunter anonym	871	811	865	854	682	568	613
in %	65,7	61,5	63,5	64,3	63,1	53,3	55,7
<i>Kirchliche Friedhöfe</i>							
Erdbestattungen	126	116	139	123	119	90	64
Urnenbeisetzungen	210	219	189	217	239	240	265
darunter anonym	106	94	89	103	107	109	112
in %	50,5	42,9	47,1	47,5	44,8	45,4	42,3
Erdbestattungen insg.	695	701	705	808	743	681	487
Urnenbeisetzungen insg.	1 535	1 538	1 551	1 546	1 319	1 305	1 366
darunter anonym	977	905	954	957	789	677	725
in %	63,6	58,8	61,5	61,9	59,8	51,9	53,1
Einäscherungen insg.	3 338	3 303	3 357	3 298	3 050	2 945	2 900
Veränderung zum Vorjahr in %	-1,5	-1,0	1,6	-1,8	-7,5	-3,4	-1,5
Seebestattungen insg.	484	503	528	519	532	580	635
Veränderung zum Vorjahr in %	5,7	3,9	5,0	-1,7	2,5	9,0	9,5

Quelle: Hansestadt Lübeck, Bereich Stadtgrün und Kirchengemeinden

Kapitel 10

## **10 Natur und Umwelt, Ver- und Entsorgung**

Natur- und Landschaftsschutzgebiete  
Energieversorgung  
Wasserversorgung, Stadtentwässerung  
Wert- und Schadstoffsammlung  
Abfallmengen Deponie Niemark  
Luftbelastung



# Natur und Umwelt

## 1001 Natur- und Landschaftsschutzgebiete

lfd. Nr.	Name	Gemarkung	Verordnung	Fläche in ha
<b>Naturschutzgebiete</b>				
1	Schellbruch	Israelsdorf	30.11.1981	146
2	Dassower See, Inseln Buchhorst und Graswerder	Trave und Dassower See	07.02.1983	800
3	Dummersdorfer Ufer	Ivendorf, Dummersdorf, Trave und Dassower See	13.12.1991 / 01.02.1996	342
4	Südlicher Priwall	Trave und Dassower See	14.08.1998	149
5	Wakenitz	Schlutup, St. Jürgen, Strecknitz	20.04.1999	490
6	Grönauer Heide, Grönauer Moor und Blankensee	Blankensee, Groß Grönau, Groß Sarau	19.07.2006	354
<i>Flächen der Naturschutzgebiete zusammen:</i>				2 281
<b>Landschaftsschutzgebiete</b>				
1	Lauerholz	Israelsdorf, Schlutup, St. Gertrud, Gothmund	13.07.1970	1 065
2	Wakenitz u. Falkenhusen	St. Gertrud, St. Jürgen, Schlutup, Strecknitz	13.07.1970	427
3	Dummersdorfer Feld	Dummersdorf	20.10.1991	420
4	Brodteener Winkel	Brodten, Gneversdorf, Travemünde, Teutendorf	19.02.1992	600
5	Ringstedtenhof	Vorrade, Strecknitz, Genin, St. Jürgen	29.11.1992	150
6	Schlutup	Schlutup	24.06.1993	170
7	Schwartauwiesen	Siems	24.06.1993	110
8	Talraum und Umfeld von Grienu und Quadebek	Niendorf-Moorgarten, Oberbüssau, Kronsforde	30.06.1994	650
9	Wüstenei	Groß Steinrade	31.05.1994	335
10	Travemünder Winkel	Travemünde, Gneversdorf, Teutendorf, Rönnau, Ivendorf	21.06.1996	1 350
11	Kücknitzer Mühlenbach und Söhlengraben	Siems	20.06.1996	100
12	Trave-Einzugsgebiet zwischen Wesenberg u. Elbe-Lübeck-Kanal	Genin, Moising, Niendorf-Moorgarten, Reecke, St. Lorenz	17.06.1998	830
13	Fackenburger Landgraben und Tremser Teich	Krepelsdorf, Vorwerk	03.05.2000	67
<i>Flächen der Landschaftsschutzgebiete zusammen:</i>				6 274

Fortsetzung nächste Seite

**noch 1001 Natur- und Landschaftsschutzgebiete**

lfd. Nr.	Name	Gemarkung	Verordnung	Fläche in ha
<b>Flächenhafte Naturdenkmale</b>				
1	Nachtkoppel	Vorwerk	16.12.1987	1,6
2	Binnenlanddüne Blankensee	Blankensee	15.08.1988	1,9
3	Alte Stecknitz	Genin	02.12.1991	15,0
4	Teutendorfer Mooreich	Teutendorf	02.12.1991	1,2
<i>Flächen der Naturdenkmale zusammen:</i>				19,7
<b>Geschützte Landschaftsbestandteile</b>				
1	Rothebek-Niederung	St. Jürgen	20.09.1989	2,0
2	Am Krog	Wulfsdorf	02.12.1991	1,7
3	Rustwiesen	Wulfsdorf	02.12.1991	4,6
4	Grienauhang	Niendorf-Moorgarten	02.12.1991	2,1
5	Schmiederredder	Dummersdorf	02.12.1991	1,8
6	Ostufer der Untertrave	Trave und Dassower See	27.01.1994	7,0
7	Lauerhof Feld	St. Gertrud	04.02.1999	3,5
8	Medebekwiesen	St. Gertrud	25.11.1999	3,2
<i>Flächen der Landschaftsbestandteile zusammen:</i>				25,9
<b>Geschützte Flächen insgesamt:</b>				<b>8 600</b>

Quelle: Hansestadt Lübeck, Bereich Naturschutz, Stand Juni 2007

Anmerkung:

Naturschutzgebiete

Gebiete, in denen in besonderem Maße der Schutz der Natur und Landschaft in ihrer Ganzheit oder in einzelnen Teilen zur Erhaltung erforderlich ist. Sie können durch Verordnung zu Naturschutzgebieten erklärt werden.

Landschaftsschutzgebiete

Gebiete, die nicht Naturschutzgebiete sind, in denen aber ein besonderer Schutz der Natur und Landschaft in ihrer Ganzheit oder in einzelnen Teilen zur Erhaltung erforderlich sind, können durch Verordnung zu Landschaftsschutzgebieten erklärt werden.

## Versorgung

### 1004 Elektrizitätsversorgung 1990 - 2006, in 1.000 kWh

Jahr	Haushalte und Gewerbe	Kleinabnehmer	Nachtstromtarife	Sonderverträge	Eigenverbrauch	Sonstiges	Stromabgabe insg.
1990	339 413	7 947	25 470	409 760	8 494	3 085	794 169
1991	350 526	7 422	28 448	415 514	8 618	3 575	814 103
1992	349 204	6 581	26 151	440 016	8 841	4 180	834 973
1993	350 240	4 780	25 138	446 981	9 917	6 900	843 956
1994	356 799	30	23 651	459 094	9 959	11 280	860 813
1995	348 619	-	21 598	463 596	9 791	13 627	857 231
1996	360 186	-	26 238	465 555	10 483	13 359	875 821
1997	356 591	-	20 873	473 498	10 909	12 109	873 980
1998 1)	374 292	-	24 141	470 110	10 411	1 583	880 537
1999	364 959	-	22 141	468 958	10 676	1 136	867 870
2000	385 085	-	21 272	446 718	12 018	2 521	879 115
2001	390 400	-	21 654	441 167	8 739	2 349	897 522
2002	380 909	-	20 042	438 319	6 584	2 289	901 907
2003 2)	383 050	-	19 469	419 552	10 989	872	904 709
2004	389 110	-	-	370 490	9 145	137 885	1 040 878
2005 3)	399 166	-	-	360 705	8 247	81 235	849 919
2006	406 181	-	-	320 872	9 266	88 170	826 474

1) ab 1998 neue Tarifstruktur, Daten mit den Vorjahren nur bedingt vergleichbar

2) ab 2003 keine Aufteilung mehr auf Haushalt und Gewerbe

3) ab 2005 Daten mit den Vorjahren wg. geänderter Unternehmensstruktur nur bedingt vergleichbar

Quelle: Stadtwerke Lübeck

### 1005 Gasversorgung 1990 - 2006, in 1.000 kWh

Jahr	Haushalte und Gewerbe	davon		Vollversorgung	Heizgassonderverträge	Sondervertragskunden	Eigenverbrauch	Konzernlieferungen	Verteilerunternehmen	Gasabgabe insg.
		Haushaltstarife	Gewerbetarife							
1990	21 561	20 603	958	709 206	539 760	1 394 377	10 261	-	760 912	3 436 077
1991	20 544	19 608	936	815 608	521 982	1 566 926	8 793	-	901 239	3 835 092
1992	19 477	18 627	851	795 033	512 911	1 601 699	9 972	-	911 372	3 850 464
1993	19 509	18 910	599	847 729	562 235	1 562 388	123 558 <sup>1)</sup>	-	128 116	3 243 535
1994	19 141	18 392	749	803 503	533 900	1 523 127	167 424	-	123 581	3 170 676
1995	19 374	18 739	635	884 644	673 809	1 422 718	187 234	-	129 025	3 316 804
1996	17 296	16 300	996	977 043	763 832	1 502 691	226 394	-	143 288	3 630 544
1997	23 526	23 014	512	942 704	657 734	1 361 661	252 143	-	123 830	3 361 598
1998 <sup>2)</sup>	1 140 050	1 062 444	77 606	-	405 557	1 309 540	267 597	-	121 468	3 244 212
1999	1 117 553	1 021 931	95 622	-	384 163	1 210 109	297 477	-	119 355	3 128 657
2000	1 127 577	1 034 055	93 522	-	-	1 531 137	338 290	152	121 226	3 118 382
2001	1 199 375	1 100 644	98 731	-	-	1 538 908	362 876	169	133 194	3 234 522
2002	1 147 685	1 054 697	92 988	-	-	1 521 072	377 354	120	131 914	3 178 145
2003 <sup>3)</sup>	1 153 364	-	-	-	-	1 502 525	390 234	188	134 015	3 180 326
2004	1 129 910	-	-	-	-	1 472 244	408 458	290	133 418	3 144 320
2005	1 101 717	-	-	-	-	1 347 870	397 068	681	128 378	2 975 714
2006	1 020 652	-	-	-	-	1 272 593	398 960	638	127 037	2 819 880

1) ab 1993 einschl. Energiezentrum und BHKW (Blockheizkraftwerk)

2) ab 1998 neue Tarifstruktur, Daten mit den Vorjahren nur bedingt vergleichbar

3) ab 2003 keine Aufteilung mehr auf Haushalt und Gewerbe

Quelle: Stadtwerke Lübeck

**1006 Wärmeversorgung 1995 - 2006, in 1.000 kWh**

Jahr	Anzahl	Wärme in 1000 kWh	Strom in 1000 kWh
<b>Blockheizkraftwerke</b>			
1995	4	54 516	29 262
1996	5	65 967	32 756
1997	6	72 445	38 489
1998	7	82 036	41 738
1999	6	74 230	40 571
2000	6	84 512	39 434
2001	6	93 318	26 567
2002	6	90 216	37 411
2003	14	98 776	35 362
2004	19	96 930	40 168
2005	26	100 499	52 610
2006	25	96 881	53 417
<b>Heizwerke</b>			
1995	11	31 015	-
1996	12	39 865	-
1997	13	50 224	-
1998	16	58 148	-
1999	14	63 289	-
2000	36	83 163	-
2001	35	123 276	-
2002	33	117 653	-
2003	34	115 904	-
2004	34	133 437	-
2005	34	121 906	-
2006	35	127 298	-
<b>Heizzentralen</b>			
1995	5	3 145	-
1996	8	8 576	-
1997	9	7 728	-
1998	10	7 942	-
1999	138	13 458	-
2000	193	19 520	-
2001	163	14 817	-
2002	161	20 056	-
2003	161	22 889	-
2004	161	22 019	-
2005	162	20 656	-
2006	163	20 858	-

**Gesamtwerte / versorgte Wohneinheiten**

Jahr	thermische Leistung Erzeugung - kW -	thermische Leistung Kunden - kW -	versorgte Wohn- einheiten - Anzahl -
1995	65 489	52 166	7 763
1996	85 327	76 790	9 190
1997	90 324	81 899	11 348
1998	94 180	89 440	13 409
1999	144 642	105 506	19 550
2000	147 338	126 914	20 256
2001	147 338	128 220	20 591
2002	167 002	126 717	20 591
2003	170 536	123 906	20 179
2004	179 840	127 751	21 000
2005	184 700	139 142	21 000
2006	185 000	139 205	22 000

Quelle: Stadtwerke Lübeck



**1007 Wasserversorgung 1990 - 2006, in m<sup>3</sup>**

Jahr	Haushalt und Gewerbe	Städtische Dienststellen	Eigenverbrauch	Konzernlieferungen	Sonstige Vertragsabnehmer	Wasserabgabe insgesamt
1990	12 787 042	506 243	31 413	-	270 414	13 595 112
1991	12 848 454	541 609	35 047	-	283 729	13 708 839
1992	13 101 618	552 427	40 429	-	306 760	14 001 234
1993	12 658 734	496 765	30 892	-	527 432	13 713 823
1994	12 585 693	498 880	36 105	-	589 878	13 710 556
1995	12 634 276	495 966	37 428	-	602 120	13 769 790
1996	12 175 174	518 871	38 682	-	704 013	13 436 740
1997	12 414 064	559 867	34 803	-	693 349	13 702 083
1998	12 262 112	433 424	19 651	-	554 475	13 269 662
1999	12 263 149	492 345	40 675	-	555 807	13 351 976
2000	12 413 825	480 420	23 551	2 373	538 594	13 458 763
2001	12 262 552	430 943	20 821	11 191	465 294	13 190 801
2002	12 031 059	569 097	12 392	9 289	450 463	13 072 300
2003	12 219 123	436 623	20 203	8 271	518 421	13 202 641
2004	11 514 660	378 615	10 449	7 478	455 106	12 366 308
2005	11 487 516	393 745	16 339	7 641	549 770	12 455 011
2006	11 809 904	379 723	11 428	7 004	568 691	12 776 750

Quelle: Stadtwerke Lübeck

**Entsorgung****1008 Stadtentwässerung 2003 - 2007**

Kategorie	31.12.2003	31.12.2004	31.12.2005	31.12.2006	31.12.2007	Zu-/ Abnahme 2005/2006
<b>Klär- und Pumpwerke</b> - Anzahl -						
Klärwerke	4	4	4	4	4	0
Pumpwerke <sup>1)</sup>	58	58	58	58	59	1
Hauskläranlagen	1 152	1 066	935	899	901	2
Sammelgruben	841	818	770	762	764	2
<b>Kanalnetzlängen</b> - in km -						
Schmutzwasserleitungen	448	455	459	464	475	11
Regenwasserleitungen	473	476	475	478	487	9
Mischwasserleitungen	225	222	219	218	212	- 6
Druckrohrleitungen	48	49	50	69	72	3
<b>Abwassermengen</b> - m <sup>3</sup> / Jahr -						
Zentralklärwerk	16 064 100	16 949 103	15 755 747	16 458 901	...	...
Klärwerk Ochsenkopf	1 507 536	1 886 075	1 700 682	1 651 694	...	...
Klärwerk Priwall	1 644 775	1 745 316	1 639 617	1 589 959	...	...
Kläranlage Nienhüsen	39 322	50 915	27 010	45 862	...	...
<b>Klärschlamm</b>						
Erzeugte Menge - in t / Jahr	25 018	26 258	26 692	29 244	27 212	- 2 032
Trockensubstanzgehalt - in % -	40,9	40,4	42,4	41,1	41,0	-0,1

1) ab 2004 ohne 4 Pumpwerke, die nicht mehr Eigentum der Entsorgungsbetriebe Lübeck sind (nur noch Unterhaltung)

Quelle: Hansestadt Lübeck, Entsorgungsbetriebe

**1009 Wert- und Schadstoffsammlung 2003 - 2007**

Kategorie	Einheit	2003	2004	2005	2006	2007
<b>Abfall</b>						
Behälterbestand insgesamt	Anzahl	45.098	46.321	46.626	46.987	47.321
Deponie	Anzahl	1	1	1	1	1
Deponierte Gesamtmenge	Mg	154.622	127.937	47.963	24.855	24.765
davon Hausmüll insgesamt	Mg	50.279	49.650	51.771	48.647	48.827
- Ablagerung ohne Behandlung bis 30.05.06	Mg	.	.	22.024	24.855	24.765
- Zwischenlager ab 01.06.2005	Mg	.	.	29.748	11.405	5.785
BAUABFÄLLE (RCL)	Mg	43.498	39.861	53.431	69.916	57.070
darunter div. Bauschutt von Recyclinghöfen	Mg	1.746	1.546	1.203	1.333	1.273
GEWERBEABFÄLLE (RCL)	Mg	16.629	15.190	17.012	13.652	11.545
HGA (4,4er)	Mg	3.552	3.730	3.890	3.972	3.175
Holz Recyclinghöfe	Mg	1.259	1.846	1.461	1.598	1.668
Restmüll Recyclinghöfe	Mg	2.423	2.794	2.127	2.088	1.997
<u>BIOABFÄLLE UND GRÜNSCHNITT (HHE)</u>	Mg	25.031	24.581	23.973	23.944	22.690
darunter BAUM- UND STRAUCHSCHNITT	Mg	9.540	8.107	7.538	7.538	5.480
Kühlschränke	St.	4.549	6419	5.799	1.192	.
SPERRMÜLL	Mg	6.657	6454	6.443	5.895	5.638
<u>durchgeführte Schadstoffsammlungen</u>	Anzahl	14	12	12	12	12
<u>Deponiegasmenge</u>	Mio m <sup>3</sup>	8,30	8,15	4,37	5,39	9,79
Dadurch Stromerzeugung	MWh	10.414	9.861	5.324	6.479	13.110
Dadurch Wärmemenge für Fernwärme	MWh	7.677	8.005	6.346	6.878	8.158
Abfallanlieferung p. PKW z. d. GRKI-Recyclinghöfen	Anzahl	66.463	72.774	51.624	50.509	53.587
Abfallanlieferung p. Hänger z. d. GRKI-Recyclinghöf.	Anzahl	2.516	2.689	1.191	1.352	1.132
Vertrieb gebührenpflichtiger Abfallsäcke (60/70l-Papiersack)	Anzahl	6.900	7.600	3.400	6.350	1.775
<b>DSD</b>						
Altglasverwertung	Mg	6.044	5.519	5.090	5.119	5.300
Altpapier/Kartonage (Input)	Mg	12.678	13243	13.187	13.841	13.998
Leichtstoffe/Verkaufsverpackung (Input)	Mg	4.961	5.783	5.675	6.001	5.984
Gitterboxen im Stadtgebiet	Anzahl	10	10	10	9	9
Fahrzeuge im Einsatz	Anzahl	2	2	2	1,5	1,5
Standplätze	Anzahl	390	390	390	369	365

1) MG = Megagramm = 1 Tonne

Quelle: Entsorgungsbetriebe Lübeck GmbH

**1010 Straßenreinigung und Winterdienst 2003 - 2007**

Kategorie	Einheit	2003	2004	2005	2006	2007
Kehrfahrzeuge		12	14	14	14	14
Rostensaugewagen	Aufsätze	3 (bis 31.03.)	2	2	1	1
<b>Gereinigte Straßenlänge wöchentlich</b>	km	415	350	340	379	323
Kehrkilometer * (Reinigungslängen) je Woche						
große Kehrfahrzeuge	km	585	584	655	564	566
mittelgroße Kehrfahrzeuge	km	106	106	77	83	100
Kleinkehrfahrzeuge	km	220	220	221	270	269
manuelle Reinigung	km	519	519	728	659	674
<b>aufgestellte Papierkörbe</b>	Anzahl	1.105	1.090	1.010	1.027	1.047
wöchentliche Papierkorbentleerungen	Anzahl	3.500	3.455	3.201	3.300	3.440
<b>Hundekot-Entsorgungssystem "clean-Rex"</b>						
installierte Spenderboxen	Anzahl	64	99	98	111	125
ausgegebene Entsorgungstüten	Anzahl	414.000	601.000	590.000	905.000	1.175.000
<b>Aufgenommener Straßenkehricht</b>	Mg	9.281	8.813	7.850	8.731	8.128
<b>Gereinigte Straßenentwässerungseinläufe</b>	Anzahl	3.998	entfällt	entfällt	entfällt	entfällt
Daraus abgesaugter Abfall	Mg	215	entfällt	entfällt	entfällt	entfällt
<b>Winterdiensteinsätze</b>						
Januar bis März	Anzahl	23	27	33	31	13
November und Dezember	Anzahl	2	4	12	1	5
davon Volleinsätze	Anzahl	11	18	22	13	6
davon Teileinsätze	Anzahl	14	13	23	19	12
<b>Streugutverbrauch</b>						
Salz (Natriumchlorid)	Mg	987	1.473	2.213	1.772	947
Magnesiumchloridlösung	Mg	26	15	24	21	10
Streusand	Mg	1.512	1.064	1.958	1.093	366
Blätongranulat	m <sup>3</sup>	117	630	731	493	180

\* Sollvorgaben lt. Reinigungsplan; die tatsächlich geleisteten Reinigungsstrecken können aufgrund fehlender Kehrkilometer - Erfassungsgeräte nicht ermittelt werden.  
Mg = Megagramm, eine Tonne

Quelle: Entsorgungsbetriebe Lübeck GmbH



Kapitel 11

## **11 Kommunale Finanzen und Verwaltung**

Haushalt  
Steuern  
Finanzzuweisungen  
Personal der Stadtverwaltung



## Kommunale Finanzen

### 1100 Schulden der Hansestadt Lübeck 1985 - 2007

Jahr	Einwohner am 30.06. ...	Schulden	
		in Mill. EUR	je Einw. in EUR
1985	210 978	236,35	1 120
1986	209 783	247,98	1 182
1987	208 439	250,69	1 203
1988	210 425	287,21	1 365
1989	211 044	299,19	1 418
1990	214 394	313,89	1 464
1991	215 227	330,98	1 538
1992	216 502	347,81	1 606
1993	217 179	383,32	1 765
1994	217 258	389,79	1 794
1995	216 865	418,68	1 931
1996	216 135	432,37	2 001
1997	215 384	436,03	2 024
1998	214 783	452,16	2 105
1999	213 831	456,37	2 134
2000	213 260	472,41	2 215
2001	213 352	483,48	2 266
2002	213 149	457,88	2 148
2003	212 198	465,16	2 192
2004	212 245	478,54	2 255
2005	211 961	478,79	2 259
2006	210 930	484,62	2 298
2007	210 906	468,03	2 219

Quelle: Statistisches Amt für Hamburg und Schleswig-Holstein, Stat. Ber. L III 1 - j

Schuldenstand in Mill. EUR

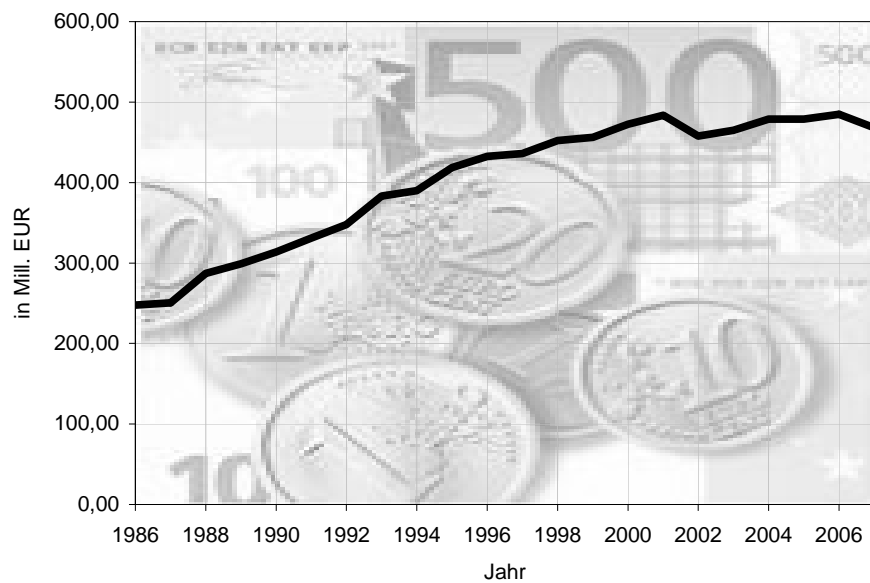

**1101 Haushaltsübersicht der Hansestadt Lübeck 2003 - 2008**, in 1.000 EUR

Grp.	Bezeichnung	Haushaltsplan			Ergebnis der Jahresrechnungen		
		2008	2007	2006	2005	2004	2003
<b>Verwaltungshaushalt</b>							
00 - 03	Steuern	158 066	154 024	139 048	144 980	143 902	135 157
04 - 06	Finanzzuweisungen	107 241	102 059	101 948	110 213	100 199	103 113
09***	Ausgleichsleistungen EinKST	10 915	11 095	10 425	11 271	4 393	4 730
10 - 12	Gebühren und Entgelte	30 004	30 026	30 709	28 233	29 227	30 150
13 - 17	sonst. Finanzeinnahmen	178 162	176 947	125 873	111 795	114 080	117 999
19	Leistungsbeteiligung SGB II	22 544	21 484	20 704	15 619	-	-
2	Finanzeinnahmen	66 142	68 113	64 099	63 682	71 275	65 923
<b>0 - 2</b>	<b>Einnahmen insg.</b>	<b>573 074</b>	<b>563 748</b>	<b>492 806</b>	<b>485 793</b>	<b>463 076</b>	<b>457 072</b>
	bereinigte Einnahmen *	510 487	499 202	429 139	445 102	433 375	435 103
4	Personalausgaben	134 252	136 209	139 578	138 127	135 349	131 824
50 - 66	sächl. Verwalt.-u. Betriebsaufwand	58 794	60 247	62 285	53 666	52 091	52 431
67	Erstattungen ohne 679	13 872	15 804	15 704	16 037	40 472	33 529
69	Leistungsbeteiligung SGB II	74 880	71 480	71 501	60 291	-	-
70 - 72	Zuweisungen u. Zuschüsse	53 400	53 787	53 026	81 594	70 238	60 765
73 - 79	Sozialhilfe und ähnl.	128 297	124 310	79 427	72 434	120 742	116 224
80	Zinsausgaben	34 108	31 720	28 322	26 155	26 960	27 324
81	Gewerbesteuerumlage	11 205	11 205	10 154	12 166	12 837	11 699
82 -85	Weitere Finanzausgaben	555	855	769	835	4 342	398
	bereinigte Ausgaben	498 158	494 412	450 612	449 139	450 194	422 495
679	Innere Verrechnungen	46 022	46 651	47 782	26 297	15 067	7 099
68	Kalkulatorische Kosten	16 565	17 895	15 885	14 394	14 634	14 870
86	Zuführung zum Vermögenshaushalt	42 302	40 240	39 055	37 510	35 702	34 546
892	Deckung von Fehlbeträgen	119 000	104 814	82 814	51 101	17 456	17 464
<b>4 - 8</b>	<b>Ausgaben insgesamt</b>	<b>733 252</b>	<b>715 217</b>	<b>646 302</b>	<b>590 607</b>	<b>545 890</b>	<b>496 474</b>
	<b>Fehlbedarf/ - betrag</b>	<b>- 160 178</b>	<b>- 151 469</b>	<b>- 153 496</b>	<b>- 104 814</b>	<b>- 82 814</b>	<b>- 51 101</b>
	(strukturell ohne Vorjahre)	(-41 178)	(-46 655)	(-70 682)	(-53 713)	(-65 358)	(-33 636)
<b>Vermögenshaushalt</b>							
30	Zuführung vom Verwaltungshh.	42 302	40 240	39 055	37 510	35 702	34 546
31	Rücklagenentnahme	5 192	8 389	4 363	8 042	2 234	3 249
32	Darlehensrückfluß	613	820	656	703	2 102	1 004
33-34	Veräußerungserlöse	3 068	5 236	6 205	19 906	32 986	6 591
35	Beiträge u. ähnl. Entgelte	1 143	1 188	1 530	1 141	1 228	2 248
36	Zuweisungen u. Zuschüsse	23 233	23 197	35 778	36 858	32 684	35 473
37	Kredite	72 094	46 084	73 078	90 537	59 814	55 612
	<b>Summe Einnahmen</b>	<b>147 645</b>	<b>125 154</b>	<b>160 664</b>	<b>194 697</b>	<b>166 748</b>	<b>138 723</b>
90	Zuführung an den Verwaltungshh.	-	-	-	-	-	-
91	Rücklagenzuführung	10	10	10	6 573	42	1 845
92	Darlehensgewährung	439	439	439	440	1 067	439
93	Vermögenserwerb	7 989	8 069	11 560	9 788	17 663	22 307
94 - 96	Baumaßnahmen	61 202	55 699	64 931	66 966	75 086	33 247
97	Tilgung von Krediten	67 152	46 414	75 429	84 440	58 144	50 597
98	Zuweisungen u. Zuschüsse	10 333	14 003	7 770	26 477	14 738	30 283
99	sonst. Ausgaben	520	520	525	13	9	5
	<b>Summe Ausgaben</b>	<b>147 645</b>	<b>125 154</b>	<b>160 664</b>	<b>194 697</b>	<b>166 748</b>	<b>138 723</b>

Quelle: Hansestadt Lübeck, Bereich Finanzwirtschaft, Vorbericht zum Haushaltsplan 2007/08, S.57 u. S.93



**1102 Steuereinnahmen 1990 - 2007 nach Steuerarten, in 1.000 EUR**

Steuerart	1990	1995	2000	2003	2004	2005	2006	2007
Grundsteuer A und B	16 272	20 519	26 565	28 993	28 756	29 244	28 934	30 425
Gewerbsteuer n. Ertrag u. Kapital	53 444	67 291	45 870	49 788	62 829	62 356	69 686	85 685
Einkommensteuer (Gemeindeanteil)	49 402	62 395	53 751	45 543	41 285	42 711	44 646	50 685
Umsatzsteuer (Gemeindeanteil)	-	-	8 778	8 506	8 536	8 647	9 139	10 155
Hundesteuer	429	567	768	741	742	739	753	760
Grunderwerbsteuer (Zuschlag)	37	16	-	-	-	-	-	-
Spielhallensteuer *)	1 507	2 251	2 465	1 563	1 195	540	117	31
Zweitwohnungssteuer	-	279	875	866	912	844	841	891
Steuereinnahmen insg.	121 091	153 319	139 073	136 000	144 255	145 081	154 116	178 632

Quelle: Hansestadt Lübeck, Stadtkasse

**1103 Kommunaler Finanzausgleich 1985 - 2008, Schlüsselzuweisungen in 1.000 DM/EUR**

Jahr	Kreis- schlüssel- zuweisungen	Gemeinde- schlüssel- zuweisungen	Allg. Schlüssel- zuweisungen für übergemeind- liche Aufgaben	insge- sam
<b>in 1000 DM</b>				
1985	42 387	15 731	19 415	77 533
1986	42 945	15 715	19 981	78 641
1987	49 419	24 012	22 200	95 631
1988	88 980	17 169	19 965	126 114
1989	94 063	27 380	20 527	141 970
1990	95 272	26 153	21 379	142 804
1991	103 329	33 537	21 614	158 480
1992	113 813	37 921	24 070	175 804
1993	120 068	40 175	25 640	185 883
1994	122 636	39 258	25 948	187 842
1995	131 657	39 629	28 210	199 497
1996	133 954	47 478	27 993	209 425
1997	123 675	43 799	25 443	192 917
1998	130 121	45 653	26 347	202 121
1999	138 332	47 786	26 802	212 921
2000	143 002	42 529	28 418	213 949
2001	140 774	44 567	28 429	213 770
<b>in 1000 EURO</b>				
2002	74 308	30 873	14 430	119 612
2003	65 544	22 811	12 936	101 291
2004	62 285	22 170	12 322	96 777
2005	67 216	25 808	13 900	106 924
2006	48 168	21 730	12 934	82 832
2007	61 378	25 698	13 673	100 749
2008	71 556	33 429	16 613	121 598

Quelle: Statistisches Amt für Hamburg und Schleswig-Holstein, Stat. Ber. L II 9 - j

## Personal

### 1104 Personalstand der Stadtverwaltung 2006

Kategorie	Ge- schlecht	Kernver- waltung	Senior- Innen- einrich- tungen	Entsor- gungs- betriebe	Gebäude- reinigung	Lübecker Schwimm- bäder	Kur- betriebe	Gesamt
Stammpersonal	m	1 407	67	493	13	41	12	2 033
	w	1 451	411	44	294	36	15	2 251
	<b>ges.</b>	<b>2 858</b>	<b>478</b>	<b>537</b>	<b>307</b>	<b>77</b>	<b>27</b>	<b>4 284</b>
Auszubildende	m	59	7	11	0	5	0	82
	w	48	28	2	0	4	1	83
	ges.	107	35	13	0	9	1	165
Sonstige	m	2	0					2
	w	6	1					7
	ges.	8	1	0	0	0	0	9
Budgetrelevant	m	1 468	74	504	13	46	12	2 117
	w	1 505	440	46	294	40	16	2 341
	<b>ges.</b>	<b>2 973</b>	<b>514</b>	<b>550</b>	<b>307</b>	<b>86</b>	<b>28</b>	<b>4 458</b>
Beurlaubte u. sonstige Beschäftigte ohne Bezüge	m	5	2	4	0	1	0	12
	w	115	40	4	14	4	0	177
	ges.	120	42	8	14	5	0	189
Gesamtbestand	m	1 473	76	508	13	47	12	2 129
	w	1 620	480	50	308	44	16	2 518
	<b>ges.</b>	<b>3 093</b>	<b>556</b>	<b>558</b>	<b>321</b>	<b>91</b>	<b>28</b>	<b>4 647</b>

Quelle: Hansestadt Lübeck, Bereich Personal- und Organisationservice

**1105 Personal der Hansestadt Lübeck nach ausgewählten Merkmalen 2004 und 2006**

Gruppe	Geschlecht	2004	2006
<b>Stammpersonal</b>	<b>weiblich</b>	<b>1 494</b>	<b>1 451</b>
	<b>männlich</b>	<b>1 438</b>	<b>1 407</b>
	<b>zus.</b>	<b>2 932</b>	<b>2 858</b>
davon			
BeamtInnen	weiblich	273	301
	männlich	542	524
	zus.	815	825
Tarifbeschäftigte	weiblich	1 221	1 150
	männlich	896	883
	zus.	2 117	2 033
nach			
Altersstruktur	unter 30 Jahre	187	174
	30 - 39 Jahre	700	572
	40 - 49 Jahre	1 074	1 054
	50 - 59 Jahre	786	870
	60 Jahre und älter	185	188
Fachbereich 1 - Bürgermeister	weiblich	171	150
	männlich	163	145
	<b>zus.</b>	<b>334</b>	<b>295</b>
Fachbereich 2 - Wirtschaft u. Soziales	weiblich	265	321
	männlich	134	148
	<b>zus.</b>	<b>399</b>	<b>469</b>
Fachbereich 3 - Umwelt, Sicherheit und Ordnung	weiblich	198	213
	männlich	388	400
	<b>zus.</b>	<b>586</b>	<b>613</b>
Fachbereich 4 - Kultur	weiblich	703	607
	männlich	278	235
	<b>zus.</b>	<b>981</b>	<b>842</b>
Fachbereich 5 - Planen und Bauen	weiblich	157	160
	männlich	475	479
	<b>zus.</b>	<b>632</b>	<b>639</b>

Quelle: Hansestadt Lübeck, Bereich Personal- und Organisationservice

**Altersaufbau des Personalstandes in der Stadtverwaltung Lübeck am 30.06.2003 nach Alter und Dauer des Beschäftigungsverhältnisses**

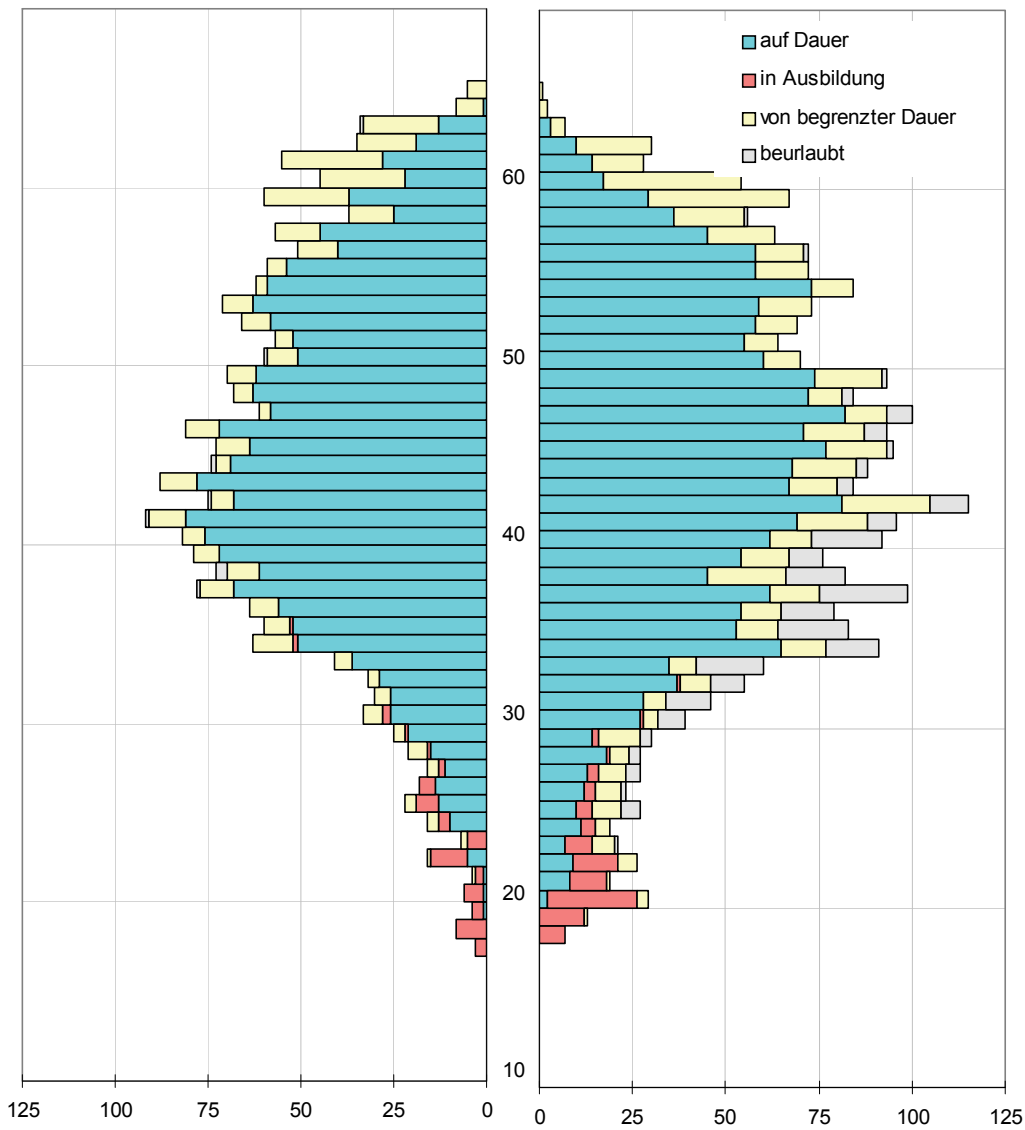

Graphik: Bereich Statistik

Quelle: Hansestadt Lübeck, Bereich Informationstechnik

Kapitel 12

## **12 Wahlen**

Kommunalwahlen  
Direktwahl des Bürgermeisters  
Landtagswahlen  
Bundestagswahlen  
Europawahlen  
Bürger- und Volksentscheide



**1201 Kommunalwahl 2008 - Stimmenanteile der Parteien**

Merkmal	2008		2003		Veränderung	
	absolut	%	absolut	%	absolut	%-Punkte
Wahlberechtigte	174 677	x	171 420	x	+ 3 257	x
Abgegebene Stimmen	72 686	41,6	86 336	50,4	- 13 650	- 8,8
Ungültige Stimmen	1 328	1,8	1 033	1,2	+ 295	+ 0,6
Gültige Stimmen	71 358	100,0	85 303	100,0	- 13 945	x
Stimmen						
CDU	18 195	25,5	42 690	50,0	- 24 495	- 24,5
SPD	20 509	28,7	27 647	32,4	- 7 138	- 3,7
FDP	5 993	8,4	4 450	5,2	+ 1 543	+ 3,2
GRÜNE	8 256	11,6	7 871	9,2	+ 385	+ 2,3
DIE LINKE (ehem. PDS)	8 345	11,7	1 515	1,8	x	x
BfL	8 040	11,3	-	-	-	-
ZENTRUM	25	0,0	-	-	-	-
BUNT	1 895	2,7	-	-	-	-
Krause, Lukas *	77	0,1	-	-	-	-
Bischoff, Mirco *	23	0,0	-	-	-	-
(sonstige 2003)	x	x	1 130	1,3	x	x

\* = Einzelbewerber

**1202 Kommunalwahl 2008 - Sitzverteilung in der Bürgerschaft – Stand 29.09.2008**

Partei	2008			2003			Zu-/Abn.
	Gesamt	Direkt	Liste	Gesamt	Direkt	Liste	+/-
CDU	15	7	8	27	27	-	-12
SPD	18	18	-	17	-	17	1
FDP	5	-	5	2	-	2	3
GRÜNE	7	2	5	4	-	4	3
DIE LINKE (ehem. PDS)	7	-	7	-	-	-	x
BfL	7	-	7	-	-	-	x
ZENTRUM *)	-	-	-	-	-	-	x
BUNT	1	-	1	-	-	-	x
Summe	60	27	33	50	27	23	10

\*) hat 2008 am Verhältnisgleich teilgenommen, aber keinen Sitz erhalten

Quelle: Hansestadt Lübeck, Abt. Statistik und Wahlen

## 12 Wahlen

### 1203 Kommunalwahl 2008 – Wahlkreisergebnisse in Prozent

Wahlkreis	Wahlbeteiligung	ungültige Stimmen	CDU	SPD	FDP	GRÜNE	DIE LINKE	BfL	ZENTRUM	BUNT	Einzelbewerber
1	39,0	1,3	20,3	23,1	7,0	22,8	12,0	7,6	0,0	7,1	0,0
2	43,0	1,6	17,2	23,9	6,1	24,7	15,2	6,1	0,0	6,9	0,0
3	55,6	1,2	20,9	22,2	7,9	23,8	8,6	9,5	0,0	7,1	0,0
4	50,6	1,3	26,1	22,7	9,6	15,3	7,8	10,6	0,0	7,9	0,0
5	48,5	1,4	26,6	25,6	9,4	13,4	9,6	9,4	0,0	6,0	0,0
6	40,9	1,5	24,1	31,0	7,6	10,6	12,7	10,4	0,0	3,7	0,0
7	52,1	1,3	25,0	24,9	6,9	14,6	9,3	12,0	0,0	5,6	1,8
8	33,0	1,7	27,7	35,4	8,1	5,9	12,2	9,6	0,0	0,0	1,2
9	35,1	3,4	23,2	36,9	7,1	6,5	16,3	10,0	0,0	0,0	0,0
10	38,7	2,2	25,8	33,3	9,5	6,3	12,1	13,1	0,0	0,0	0,0
11	37,9	2,5	21,2	31,8	7,5	15,6	11,6	12,4	0,0	0,0	0,0
12	32,3	2,0	23,4	38,3	6,8	8,1	15,8	7,7	0,0	0,0	0,0
13	38,7	1,4	25,6	34,7	9,4	7,6	12,5	10,3	0,0	0,0	0,0
14	30,2	1,3	24,3	33,7	8,8	8,0	11,7	13,6	0,0	0,0	0,0
15	32,5	0,9	19,6	30,1	9,0	13,7	14,3	13,5	0,0	0,0	0,0
16	31,2	1,6	22,6	35,6	7,7	7,4	13,1	13,6	0,0	0,0	0,0
17	42,9	2,8	24,4	35,1	8,2	8,9	11,8	10,7	0,8	0,0	0,0
18	53,2	1,9	23,8	25,3	10,9	14,7	10,3	9,9	0,0	5,1	0,0
19	53,1	1,1	27,6	21,2	12,3	9,8	7,7	18,0	0,0	3,4	0,0
20	32,6	1,9	19,5	34,1	7,2	8,6	18,2	9,4	0,0	3,0	0,0
21	38,9	2,0	33,0	25,5	9,5	8,8	12,0	8,2	0,0	3,1	0,0
22	43,4	1,7	27,2	32,2	7,7	8,3	12,3	9,3	0,0	3,0	0,0
23	43,7	1,9	25,7	27,5	8,2	7,7	10,9	19,9	0,0	0,0	0,0
24	40,6	2,9	21,3	38,2	6,5	5,1	16,0	12,8	0,0	0,0	0,0
25	38,4	2,0	28,5	34,8	6,1	5,5	14,6	10,4	0,0	0,0	0,0
26	41,2	2,5	30,8	27,9	7,5	8,2	11,7	13,9	0,0	0,0	0,0
27	48,1	2,1	38,8	17,5	10,1	14,7	8,8	7,8	0,0	2,3	0,0
insg.	41,6	1,8	25,5	28,7	8,4	11,6	11,7	11,3	0,0	2,7	0,1

Quelle: Hansestadt Lübeck, Abt. Statistik und Wahlen

#### Rechtliche Grundlagen:

Wahlgesetz für die Gemeinde- und Kreisvertretungen in Schleswig-Holstein (Gemeinde- und Kreiswahlgesetz - GKWG-) in der Fassung der Bekanntmachung vom 19. März 1997 (GVOBl. Schl.-H. S. 151), zuletzt geändert durch Gesetz vom 04. März 2008 (GVOBl. Schl.-H. S. 133)

Landesverordnung über die Wahl der Gemeinde- und Kreisvertretungen in Schleswig-Holstein (Gemeinde- und Kreiswahlordnung - GKWO-) vom 19. März 1997 (GVOBl. Schl.-H. S. 167), zuletzt geändert durch Verordnung vom 20. Mai 2007 (GVOBl. Schl.-H. S. 280).



# Hansestadt LÜBECK

Die 27 Wahlkreise  
zur Kommunalwahl 2008

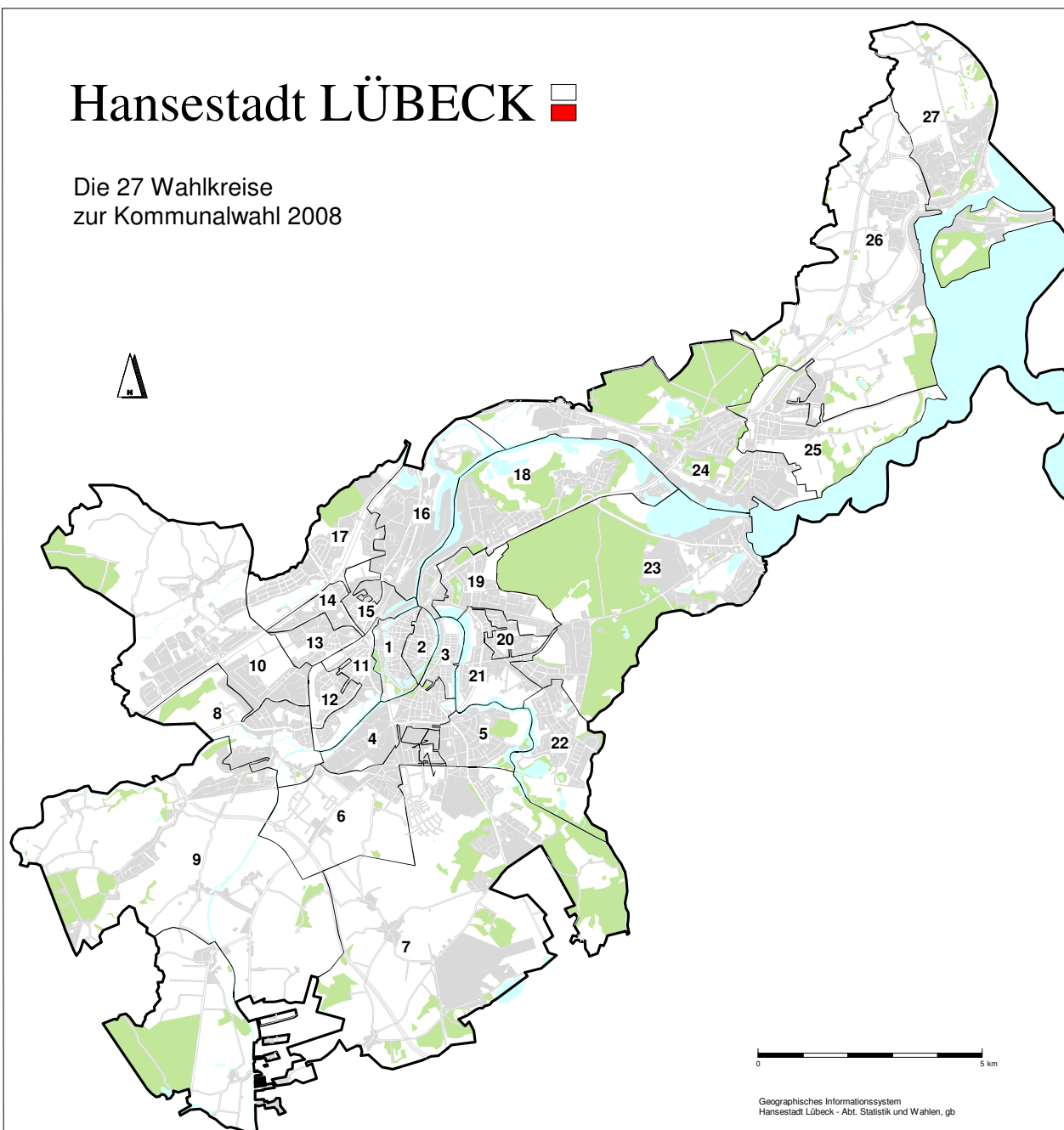

## Räumliche Lage der Wahlkreise

- |                                       |  |                                       |
|---------------------------------------|--|---------------------------------------|
| 1 Innenstadt (westl. Bereich)         | 10 Buntekuh, Gr. Steinr., Schönböcken            | 19 St. Gertrud (Burgtor, Stadtpark)   |
| 2 Innenstadt (östl. Bereich)          | 11 St. Lorenz Süd (östl. Bereich)                | 20 St. Gertrud (Marli)                |
| 3 St. Jürgen (Hüxtertor)              | 12 St. Lorenz Süd (westl. Ber.)                  | 21 St. Gertrud (Marli, Brandenbaum)   |
| 4 St. Jürgen (Mühlentor)              | 13 St. Lorenz Nord (Musikerviertel)              | 22 St. Gertrud (Eichholz)             |
| 5 St. Jürgen (Gärtnergasse)           | 14 St. Lorenz Nord (Holstentor-N., westl. Ber.)  | 23 Schlutup (Edelsteinsiedlung)       |
| 6 St. Jürgen (Rothebeck)              | 15 St. Lorenz Nord (Holstentor-Nord, östl. Ber.) | 24 Kücknitz (Dänischburg, Herrenwyk)  |
| 7 St. Jürgen (südl. Ber., Strecknitz) | 16 St. Lorenz Nord (Falkenfeld)                  | 25 Kücknitz (Roter Hahn, Dummerdorf)  |
| 8 Alt-Moisl., Genin, Buntekuh         | 17 St. Lorenz Nord (Dornbreite, Krempelsd.)      | 26 Travemünde (westl. Ber., Pöppend.) |
| 9 Moisl. (westl. Ber.), Büssau        | 18 St. Gertrud (Karlsh., Israelsdorf)            | 27 Travemünde (östl. Bereich)         |

## 1204 Landtagswahl 2005 - Wahlkreisergebnisse und Landesergebnis

Kategorie	Wahlkreis 35 Lübeck-West		Wahlkreis 36 Lübeck-Ost		Wahlkreis 37 Lübeck-Süd		Lübeck insg.		Schleswig-Holstein	
	Anzahl	in %	Anzahl	in %	Anzahl	in %	Anzahl	in %	Anzahl	in %
Wahlberechtigte	50 711	x	63 616	x	49 977	x	164 304	x	2 186 620	x
Wähler/innen	28 082	55,4	39 361	61,9	31 524	63,1	98 967	60,2	1 455 094	66,5
ungültige Erststimmen	1 069	3,8	1 401	3,6	862	2,8	3 332	3,4	41 633	2,9
gültige Erststimmen	27 013	96,2	37 960	96,4	30 662	97,2	95 635	96,6	1 413 461	97,1
von den gültigen Erststimmen entfallen auf die/den jeweilige(n) Bewerber/in der ...										
1 SPD	13 395	49,6	17 165	45,2	14 108	46,0	44 668	46,7	581 242	41,1
2 CDU	9 779	36,2	15 483	40,8	10 569	34,5	35 831	37,5	614 028	43,4
3 FDP	1 359	5,0	2 216	5,8	1 795	5,9	5 370	5,6	87 922	6,2
4 GRÜNE	1 670	6,2	2 037	5,4	2 905	9,5	6 612	6,9	76 831	5,4
5 SSW	-	-	-	-	-	-	-	-	37 246	2,6
6 PDS	810	3,0	1 059	2,8	713	2,3	2 582	2,7	6 826	0,5
7 NPD	-	-	-	-	572	1,9	572	0,6	4 486	0,3
8 DSP	-	-	-	-	-	-	-	-	2 777	0,2
9 Einzelbewerber	-	-	-	-	-	-	-	-	2 103	0,1
gewählte Bewerber(in): Partei	Thomas Rother SPD		Hans Müller SPD		Wolfgang Baasch SPD		x x		x x	x x
ungültige Zweitstimmen	524	1,9	646	1,6	484	1,5	1 654	1,7	20 289	1,4
gültige Zweitstimmen	27 558	98,1	38 715	98,4	31 040	98,5	97 313	98,3	1 434 805	98,6
von den gültigen Zweitstimmen entfallen auf ...										
1 SPD	12 812	46,5	16 419	42,4	13 414	43,2	42 645	43,8	554 879	38,7
2 CDU	9 038	32,8	14 536	37,6	9 991	32,2	33 565	34,5	576 095	40,2
3 FDP	1 528	5,5	2 446	6,3	2 027	6,5	6 001	6,2	94 935	6,6
4 GRÜNE	1 693	6,1	2 090	5,4	3 319	10,7	7 102	7,3	89 387	6,2
5 SSW	555	2,0	804	2,1	705	2,3	2 064	2,1	51 920	3,6
6 PDS	523	1,9	571	1,5	466	1,5	1 560	1,6	11 392	0,8
7 NPD	790	2,9	1 032	2,7	643	2,1	2 465	2,5	27 676	1,9
8 GRAUE	151	0,6	240	0,6	140	0,5	531	0,6	7 536	0,5
9 PBC	55	0,2	78	0,2	43	0,1	176	0,2	2 930	0,2
10 DKP	13	0,1	16	0,0	15	0,1	44	0,1	1 279	0,1
11 DSP	50	0,2	86	0,2	43	0,1	179	0,2	3 485	0,2
12 FAMILIE	324	1,2	357	0,9	216	0,7	897	0,9	11 802	0,8
13 Offensive D	26	0,1	40	0,1	18	0,1	84	0,1	1 489	0,1

Quelle: Hansestadt Lübeck, Bereich Logistik, Statistik und Wahlen

zu Tabelle 1204 (Landtagswahl):

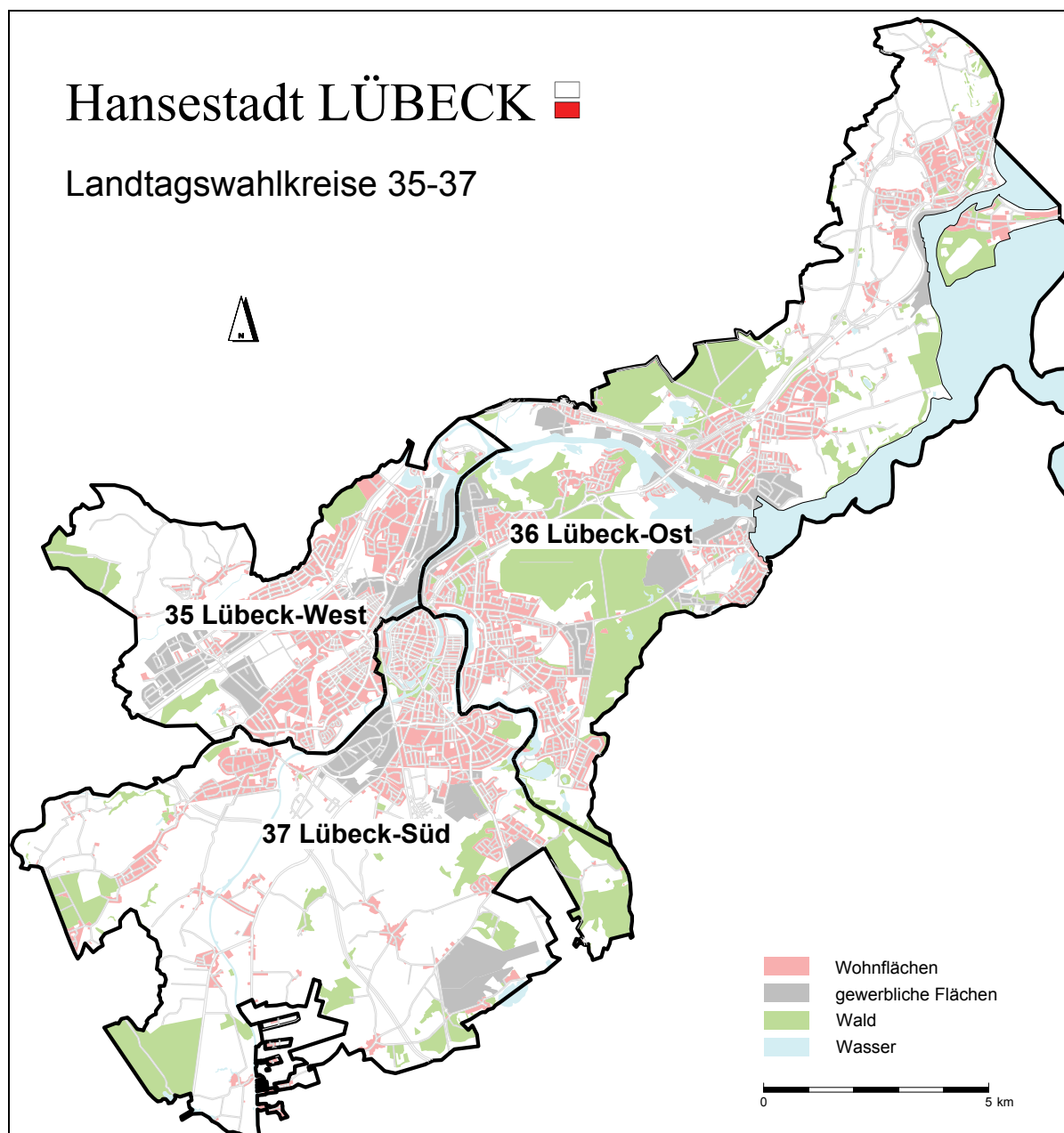

Parteizeichnungen zur Landtagswahl 2005:

1	SPD	Sozialdemokratische Partei Deutschlands
2	CDU	Christlich Demokratische Union Deutschlands
3	FDP	Freie Demokratische Partei
4	GRÜNE	BÜNDNIS 90 / DIE GRÜNEN
5	SSW	Südschleswiger Wählerverband
6	PDS	Partei des Demokratischen Sozialismus
7	NPD	Nationaldemokratische Partei Deutschlands
8	GRAUE	DIE GRAUEN - Graue Panther
9	PBC	Partei Bibeltreuer Christen
10	DKP	Deutsche Kommunistische Partei
11	DSP	Deutsche Seniorenpartei Die Generationenverbindende
12	FAMILIE	FAMILIEN-PARTEI DEUTSCHLANDS
13	Offensive D	Partei Rechtsstaatlicher Offensive

Rechtliche Grundlagen:

Landeswahlgesetz (LWahlG) in der Fassung der Bekanntmachung vom 7. Oktober 1991 (GVOBl. Schl.-H. S. 442), zuletzt geändert durch das Gesetz vom 13. Mai 2003 (GVOBl. Schl.-H. S.278)

Landesverordnung (LWO) vom 1. November 1991 (GVOBl. Schl.-H. S. 459), zuletzt geändert durch Verordnung vom 12. März 2004 (GVOBl. Schl.-H. S. 82)

**1205 Bundestagswahl 2005**

NR	KandidatIn/Partei	2005	%	2002	%	Gewinne/ Verluste in %-Pkt.
	Wahlberechtigte	179 114	-	178 895	-	-
	Wähler/innen	132 068	-	137 518	-	-
	Wahlbeteiligung	-	73,7	-	76,9	-3,1
	<b>Erststimmen</b>					
	ungültige Erststimmen	2 286	1,7	2 252	1,6	0,1
	gültige Erststimmen insg. davon entfielen auf:	129 782	100,0	135 266	100,0	-
1	Gabriele Hiller-Ohm, SPD	64 442	49,7	68 775	50,8	-1,2
2	Anke Eymmer, CDU	46 254	35,6	46 823	34,6	1,0
3	Angelika Birk, GRÜNE	5 664	4,4	9 199	6,8	-2,4
4	Dr. Michaela Blunk, FDP	4 493	3,5	7 290	5,4	-1,9
5	Ragnar Harald Lüttke, DIE LINKE.	5 358	4,1	-	-	-
6	Reinhart Jahnke, NPD	1 322	1,0	-	-	-
7	Dr. Helmut Ruge, FAMILIE	2 249	1,7	-	-	-
8	ohne Kandidatur, MLPD	-	-	-	-	-
	sonstige 2002	-	-	3 179	2,4	-
	<b>Zweitstimmen</b>					
	ungültige Zweitstimmen	2 338	1,8	1 821	1,3	0,4
	gültige Zweitstimmen insg. davon entfielen auf:	129 730	100,0	135 697	100,0	-
1	SPD	56 267	43,4	64 655	47,6	-4,3
2	CDU	40 458	31,2	43 096	31,8	-0,6
3	GRÜNE	11 928	9,2	13 424	9,9	-0,7
4	FDP	10 859	8,4	9 027	6,7	1,7
5	DIE LINKE.	7 236	5,6	-	-	5,6
6	NPD	1 352	1,0	483	0,4	0,7
7	FAMILIE	1 488	1,1	-	-	1,1
8	MLPD	142	0,1	-	-	0,1
	sonstige 2002	-	-	5 012	3,7	-

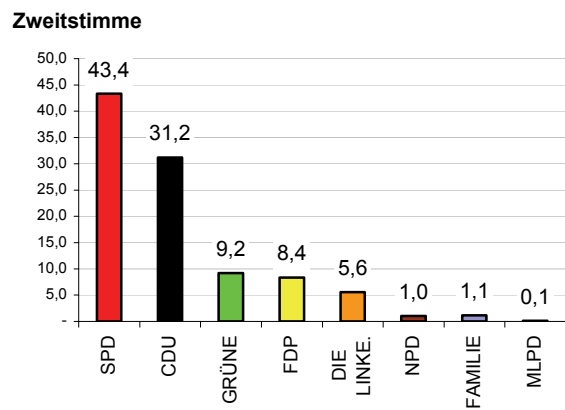
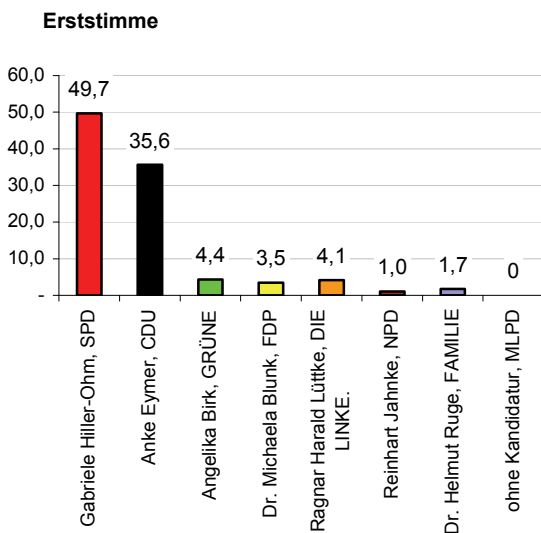

Quelle: Hansestadt Lübeck, Bereich Statistik und Wahlen

Rechtliche Grundlagen:

Bundeswahlgesetz (BWG) in der Fassung der Bekanntmachung vom 23. Juli 1993 (BGBl. I S. 1288, 1594), zuletzt geändert durch Art. 12 des Gesetzes vom 03. Dezember 2002 (BGBl. I S. 3306).

Bundeswahlordnung (BWO) in der Fassung der Bekanntmachung vom 8. März 1994 (BGBl. I S.495), zuletzt geändert durch die Verordnung vom 12. Februar 2002 (BGBl. I S. 620)

Wahlstatistikgesetz vom 21. Mai 1999, geändert durch Gesetz vom 17. Januar 2002 (BGBl. I S. 412).

Bundestagswahl 2005, Wahlkreis 11 - Lübeck

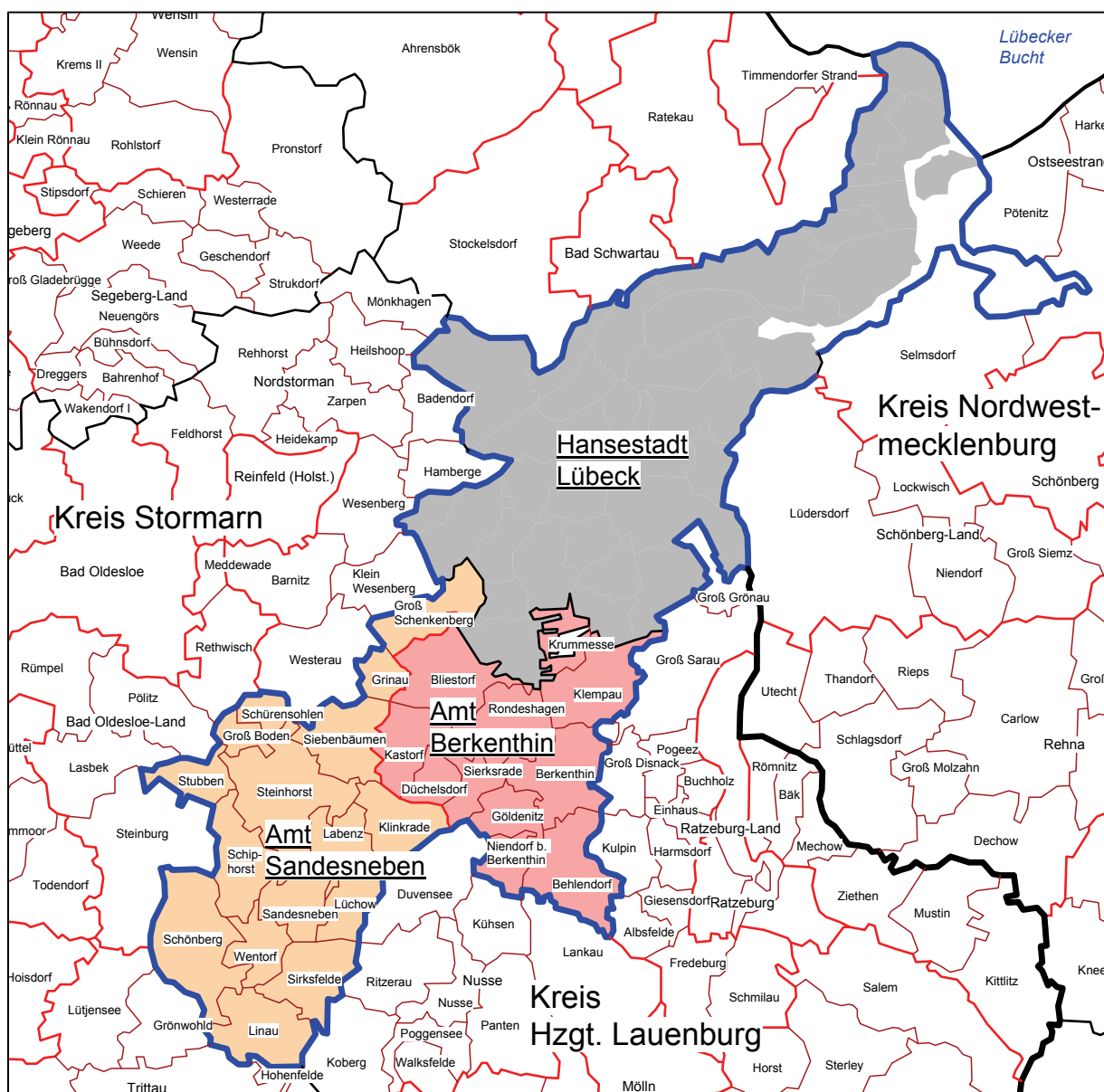

Kartographie: Hansestadt Lübeck, Abt. Statistik

**1206 Europawahl 2004**

NR	Partei	2004		1999		+/- in %-Pkte
		Anzahl	%	Anzahl	%	
	Wahlberechtigte	164 951	-	171 742	-	-
	Wähler/innen	54 750	33,2	53 132	32,0	-
	ungültige Stimmen	870	1,6	421	0,8	-
	gültige Stimmen	53 880	98,4	52 711	99,2	-
	davon entfielen auf ...					
	1 CDU	21 763	40,4	23 906	45,4	-5,0
	2 SPD	16 040	29,8	20 113	38,2	-8,4
	3 GRÜNE	8 453	15,7	3 843	7,3	8,4
	4 FDP	2 961	5,5	1 523	2,9	2,6
	5 PDS	1 466	2,7	1 169	2,2	0,5
	6 REP	330	0,6	416	0,8	-0,2
	7 Die Tierschutzpartei	562	1,0	276	0,5	0,5
	8 GRAUE	670	1,2	257	0,5	0,8
	9 NPD	310	0,6	245	0,5	0,1
	10 DIE FRAUEN	181	0,3	180	0,3	0,0
	11 PBC	117	0,2	126	0,2	0,0
	12 ödp	90	0,2	130	0,2	-0,1
	13 CM	69	0,1	51	0,1	0,0
	14 BüSo	37	0,1	7	0,0	0,1
	15 ZENTRUM	26	0,0	8	0,0	0,0
	16 Deutschland	185	0,3	-	-	-
	17 Unabhängige Kandidaten	87	0,2	-	-	-
	18 AUFBRUCH	48	0,1	-	-	-
	19 DKP	54	0,1	-	-	-
	20 DP	98	0,2	-	-	-
	21 FAMILIE	295	0,5	-	-	-
	22 PSG	38	0,1	-	-	-
	30 sonstige	-	-	461	0,9	0,6

Quelle: Hansestadt Lübeck, Bereich Statistik und Wahlen

Gesetzliche Grundlagen

Gesetz über die Wahl der Abgeordneten des Europäischen Parlaments aus der Bundesrepublik Deutschland (Europawahlgesetz - EuWG-) vom 8. März 1994 (BGBl. I S.423, 555), zuletzt geändert durch Art. 1 des Gesetzes vom 15. August 2003 (BGBl. I S. 1655).

Europawahlordnung (EuWO) in der Fassung der Bekanntmachung vom 2. Mai 1994 (BGBl. I S.957), geändert durch Art. 1 der Verordnung vom 12. Dezember 2003 (BGBl. I S.2551).

Gesetz über die allgemeine und die repräsentative Wahlstatistik bei der Wahl zum deutschen Bundestag und bei der Wahl der Abgeordneten des Europäischen Parlaments aus der Bundesrepublik Deutschland (Wahlstatistikgesetz – WstatG) vom 21. Mai 1999 (BGBl. I, S. 1023), geändert durch Gesetz vom 17. Januar 2002 (BGBl. I S. 412).

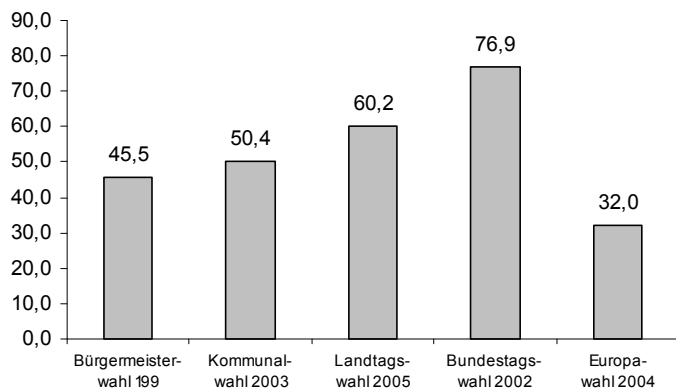
**Wahlbeteiligung nach Wahlart**

**1207 Direktwahl des Bürgermeisters der Hansestadt Lübeck am 5. und 19.12.1999**

Kategorie	Erster Wahlgang 05. Dezember 1999		Stichwahl 19. Dezember 1999	
	Anzahl	in %	Anzahl	in %
Wahlberechtigte	170 695	x	170 702	x
Wähler/-innen/Wahlbeteiligung	73 411	43,0	77 700	45,5
darunter Briefwahl *)	8 369	11,4	7 963	10,2
ungültige Stimmen *)	364	0,5	343	0,4
gültige Stimmen *)	73 047	99,5	77 357	99,6
davon entfielen auf				
Dr. Beate Hoffmann	4 811	6,6	-	-
Dr. Hans-Achim Roll (CDU)	32 758	44,8	32 984	42,6
Hans-Bernhard Saxe (SPD)	32 409	44,4	44 373	57,4
Peter Wolter	3 069	4,2	-	-

\*) Prozentangaben beziehen sich auf die Zahl der Wähler/-innen

**1208 Direktwahl des Bürgermeisters der Hansestadt Lübeck am 4. und 18.09.2005**

Nr	Kandidat/-in	Erster Wahlgang 04.09.2005		Stichwahl 18.09.2005	
		Anzahl	in %	Anzahl	in %
	Wahlberechtigte	173 572	-	173 587	-
	Wähler/-innen/Wahlbeteiligung	73 386	42,3	1070 573	62,0
	ungültige Stimmen:	406	0,6	1 621	1,5
	gültige Stimmen insg.:	72 980	100,0	105 952	100,0
	davon entfielen auf ...				
1	Susanne Hilbrecht - GRÜNE	3 380	4,6	-	-
2	<b>Michael Koch - CDU</b>	<b>17 530</b>	<b>24,0</b>	<b>40 271</b>	<b>38,0</b>
3	Gabriele Meißel - unabh.	2 701	3,7	-	-
4	Dr. Raimund Mildner - unabh.	14 956	20,5	-	-
5	<b>Bernd Saxe - SPD</b>	<b>34 413</b>	<b>47,2</b>	<b>65 681</b>	<b>62,0</b>

Rechtliche Grundlagen der Direktwahl des Bürgermeisters:

Die rechtlichen Grundlagen für die Direktwahl der hauptamtlichen Bürgermeister und Bürgermeisterinnen in Schleswig-Holstein sind mit der Neufassung der Gemeindeordnung am 1.4.1998 in Kraft getreten. Die grundlegenden Bestimmungen der Direktwahl finden sich in den §§ 57 und 57a der Gemeindeordnung (Wahlgrundsätze, Amtszeit, Zeitpunkt der Wahl, Stellenausschreibung). Für die Durchführung des Wahlverfahrens sind das Gemeinde- und Kreiswahlgesetz und die Gemeinde- und Kreiswahlordnung anzuwenden.

## 1209 Wahlen in der Hansestadt Lübeck seit 1946

Wahlart / Wahltag	Wahl- berechtigte	Wähler/ Wählerinnen	Wahl- beteiligung	ungültige Stimmen	Von den gültigen Stimmen entfielen auf ...					
					SPD	CDU	FDP	GRÜNE	Andere	
<b>Europawahlen</b>										
10.06.1979	172 513	109 295	63,4	0,3	49,4	42,9	4,6	2,6	0,5	
17.06.1984	170 754	95 836	56,1	0,8	46,1	39,7	3,5	7,9	2,8	
18.06.1989	170 662	92 824	54,4	0,8	47,3	31,8	4,5	6,6	9,7	
12.06.1994	171 742	80 540	46,9	1,0	38,8	36,8	3,0	12,4	9,0	
13.06.1999	165 984	53 132	32,0	0,8	38,2	45,4	2,9	7,3	6,3	
13.06.2004	164 951	54 750	33,2	1,6	29,8	40,4	5,5	15,7	8,7	
<b>Bundestagswahlen <sup>1)</sup></b>										
14.08.1949	160 960	131 849	81,9	3,3	36,2	25,5	15,0	-	23,3	
06.09.1953	163 366	143 372	87,8	2,8	30,6	47,5	4,1	-	17,8	
15.09.1957	167 204	148 902	89,1	5,0	32,9	51,3	5,8	-	9,9	
17.09.1961	173 748	153 060	88,1	6,4	40,0	42,1	11,7	-	6,2	
19.09.1965	177 503	153 232	86,3	2,8	43,3	45,1	7,3	-	4,3	
28.09.1969	175 202	151 284	86,3	1,3	47,9	42,8	4,5	-	4,8	
19.11.1972	180 686	163 072	90,3	0,6	53,9	37,0	8,2	-	0,9	
03.10.1976	174 805	156 996	89,8	0,5	51,4	40,0	7,8	-	0,8	
05.10.1980	171 462	149 908	87,4	0,7	51,7	35,5	11,3	1,1	0,4	
06.03.1983	171 079	149 064	87,1	1,0	46,3	43,4	5,0	4,9	0,4	
25.01.1987	171 429	138 666	80,9	1,0	43,3	40,3	7,8	7,6	0,9	
02.12.1990	172 415	129 441	75,1	1,3	40,7	41,4	10,3	4,3	3,4	
16.10.1994	171 209	132 575	77,4	1,3	43,0	39,0	5,7	8,5	3,8	
27.09.1998	166 635	130 874	78,5	1,6	48,1	32,6	6,3	7,5	5,5	
22.09.2002 <sup>2)</sup>	178 895	137 518	76,9	1,3	47,6	31,8	6,7	9,9	4,0	
18.09.2005	179 114	132 068	73,7	1,8	43,4	31,2	8,4	9,2	7,9	
<b>Landtagswahlen</b>										
20.04.1947	146 314	106 270	72,6	5,7	53,5	26,3	3,6	-	16,7	
09.07.1950	163 740	125 931	76,9	3,1	37,8	17,3	9,2	-	35,8	
12.09.1954	161 911	125 609	77,6	2,1	37,9	30,6	8,4	-	23,1	
28.09.1958	168 092	130 726	77,8	1,4	40,2	44,0	4,8	-	10,9	
23.09.1962	176 157	120 759	68,6	1,3	44,9	44,0	5,3	-	5,8	
23.04.1967	175 669	130 370	74,2	0,8	43,9	45,1	4,1	-	6,9	
25.04.1971	181 123	141 755	78,3	0,6	46,8	47,3	3,7	-	2,2	
13.04.1975	176 047	141 366	80,3	0,5	46,2	46,0	6,5	-	1,3	
29.04.79 <sup>4)</sup>	172 539	138 092	80,0	0,4	48,0	44,1	5,2	2,2	0,6	
13.03.1983	170 851	140 130	82,0	0,3	50,8	44,2	1,6	3,1	0,3	
13.09.1987	170 339	123 124	72,3	0,6	50,4	40,6	4,1	3,8	1,1	
08.05.1988	170 141	125 952	74,0	0,8	60,1	30,1	3,4	2,8	3,6	
05.04.1992	172 377	114 828	66,6	0,8	47,4	30,1	4,8	6,7	11,1	
24.03.1996	168 838	112 040	66,4	1,1	42,5	34,4	5,3	9,4	8,5	
27.02.2000 <sup>2)</sup>	164 959	102 858	62,4	1,3	47,3	31,0	6,8	8,2	9,5	
20.02.2005	164 304	98 967	60,2	1,7	43,8	34,5	6,2	7,3	8,2	
<b>Kommunalwahlen</b>										
13.10.1946 <sup>3)</sup>	161 530	105 055	65,0	-	49,1	31,5	1,5	-	17,9	
24.10.1948	160 306	112 910	70,4	5,4	45,0	28,8	9,6	-	16,7	
29.04.1951	163 391	123 221	75,4	3,1	39,5	-	-	-	60,5	
24.04.1955	159 719	120 116	75,2	1,7	37,6	34,3	7,2	-	20,9	
25.10.1959	167 065	127 103	76,1	1,4	42,3	39,6	6,5	-	11,7	
11.03.1962	172 411	119 048	69,0	1,1	45,4	40,4	7,0	-	7,2	
13.03.1966	175 848	113 866	64,8	1,1	49,6	43,5	6,9	-	-	
26.04.1970	182 339	130 076	71,3	0,8	48,3	43,8	5,2	-	2,7	
24.03.1974	177 276	137 152	77,4	0,7	40,3	49,3	9,5	-	0,8	
05.03.1978	172 763	128 604	74,4	0,8	46,3	47,3	5,6	-	0,9	
07.03.1982	170 170	117 181	68,9	0,9	40,6	46,8	5,5	-	7,1	
02.03.1986	170 336	104 860	61,6	0,7	43,8	39,7	2,3	7,9	6,3	
25.03.1990	170 408	109 539	64,3	0,5	45,1	38,4	5,4	5,5	5,6	
20.03.1994	170 837	110 692	64,8	1,0	41,3	31,7	2,8	10,5	13,7	
22.03.1998	172 660	98 971	57,3	0,9	41,2	38,1	3,0	7,9	9,8	
02.03.2003	171 420	86 336	50,4	1,2	32,4	50,0	5,2	9,2	3,1	
25.05.2008	174 677	72 686	41,6	1,8	28,7	25,5	8,4	11,6	25,8	

1) nur Zweitstimmen

3) Jeder Wahlberechtigte hatte drei Stimmen

4) Wahlkreis 11 ab 2002 erweitert

2) LW79 =Grüne Liste

um die Ämter Berkenthin und Sandesneben

Quelle: Hansestadt Lübeck, Bereich Logistik, Statistik und Wahlen



## 1210 Bürgerbegehren und Bürgerentscheide in der Hansestadt Lübeck

### Otto-Anthes-Realschule

#### Bürgerbegehren vom 14.12.1990

eingereichte Unterschriften	26 129
notwendig 10 % der Wahlberechtigten	17 040
Quote nach ... geprüften Unterschriften erreicht	19 185
davon ungültig	2 145

#### Bürgerentscheid vom 21.04.1991

##### Abstimmungsfrage:

Die Bürgerschaft der Hansestadt Lübeck hat am 13.12.1990 den Beschluß gefaßt, die Otto-Anthes-Schulen am jetzigen Standort auslaufen zu lassen und den heutigen Standort der Otto-Anthes-Schule zum endgültigen Standort der Integrierten Gesamtschule Lübeck zu machen.

Sind Sie dafür, daß dieser Beschluß aufgehoben wird ?

Ja / Nein

Wahlberechtigte	171 051
Abgegebene Stimmen	37 887
Wahlbeteiligung	22,1 %
ungültige Stimmen	106
Ja-Stimmen	23 955 = 14,0 % der Wahlberechtigten
Nein-Stimmen	13 826

Die erforderliche Anzahl an Ja-Stimmen  
( = 25 % der Wahlberechtigten )  
wurde nicht erreicht !

42 763

Ergebnis:  
Die Otto-Anthes-Schule wird in eine  
Integrierte Gesamtschule umgewandelt

### Bürgerentscheide

Im Zuge der Reform des kommunalen Verfassungsrechtes in Schleswig-Holstein (Gesetz vom 23.03.1990, GVOBl. Schl.-H. S. 134) ist ab 01.04. 1990 unter anderem die Möglichkeit für Bürger und Bürgerinnen eingeführt worden, über wichtige Selbstverwaltungsaufgaben einen Bürgerentscheid zu beantragen (Bürgerbegehren, Gemeindeordnung Schl.-H., § 16 g Abs. 3). Die Landesverordnung zur Durchführung der Gemeindeordnung vom 29.10.1990 (GVOBl. Schl.-H. S. 529) regelt in §§ 8 und 9 das Verfahren.

## 1211 Volksentscheide im Lande Schleswig-Holstein

Volksentscheid zur Erhaltung des Buß- und Bettages am 30.11.1997

Ergebnis:  
Der Buß- und Bettag bleibt abgeschafft.

Volksentscheid zur Rechtschreibreform am 27.09.1998

Ergebnis:  
Die Rechtschreibreform wird in Schleswig-Holstein nicht eingeführt.



Kapitel 13

## **13 Lübeck im Vergleich**

Bevölkerung  
Beschäftigte  
Arbeitslose  
Wohnungsbestand  
Gesundheitswesen  
Finanzen



**1301 Einwohner 2005**

Gebiets- einheit	Bevölkerungs- entwicklung	Frauen- anteil	Ausländer- anteil	Personen je Haushalt	Abhängigen- quote Junge	Abhängigen- quote Alte
	1995/2005	2005	2005	2004	2005	2005
<b>Die Hansestadt Lübeck im Land Schleswig-Holstein</b>						
<i>Kreisfreie Städte</i>						
Flensburg	-1,4	51,2	8,2	1,9	19,7	28,3
Kiel	-4,7	51,3	9,4	1,8	17,7	25,5
Lübeck	-2,4	52,4	8,5	1,9	20,4	33,8
Neumünster	-4,8	51,2	6,9	1,9	23,5	31,8
<i>Kreise</i>						
Dithmarschen	2,9	50,9	3,1	2,2	25,4	34,0
Herzogtum Lauenburg	9,7	51,4	5,1	2,2	25,2	30,5
Nordfriesland	5,0	51,1	4,2	2,2	25,3	31,9
Ostholstein	4,4	51,7	4,1	2,1	21,8	36,2
Pinneberg	6,0	51,0	7,2	2,1	23,2	29,5
Plön	8,2	49,8	3,0	2,2	22,9	30,9
Rendsburg-Eckernförde	5,8	50,7	3,4	2,2	25,1	29,5
Schleswig-Flensburg	6,1	50,4	3,6	2,3	25,8	30,6
Segeberg	8,4	51,0	4,9	2,3	23,9	26,7
Steinburg	2,5	50,6	4,8	2,1	25,0	29,9
Stormarn	7,5	51,3	4,3	2,1	23,9	30,6

**Lübeck im Großstadtvergleich** (nach Bevölkerungsentwickl. sortiert, Städte zw. 190.000 u. 250.000 Einw.)

Freiburg im Breisgau	<b>8,4</b>	52,5	14,1	1,9	17,9	21,9
Lübeck	<b>-2,4</b>	52,4	8,5	1,9	20,4	33,8
Oberhausen	<b>-2,5</b>	51,5	12,7	2,1	21,8	30,9
Braunschweig	<b>-2,9</b>	51,0	10,0	1,8	18,2	30,6
Erfurt	<b>-3,9</b>	51,6	3,2	2,0	14,9	27,1
Kiel	<b>-4,7</b>	51,3	9,4	1,8	17,7	25,5
Krefeld	<b>-4,8</b>	51,5	13,1	2,1	21,6	30,8
Hagen	<b>-7,1</b>	52,0	13,3	2,1	23,4	33,8
Magdeburg	<b>-11,1</b>	51,8	3,4	1,9	13,8	31,6
Rostock	<b>-12,4</b>	51,0	3,7	1,9	13,1	29,7
Halle (Saale)	<b>-16,1</b>	52,7	4,0	1,8	14,7	30,1

Anmerkung:

Abhängigenquote Junge: unter 15 Jährige auf hundert Personen im erwerbsfähigem Alter (15-64 Jahre)

Abhängigenquote Alte: über 65 Jährige auf hundert Personen im erwerbsfähigem Alter (15-64 Jahre)

Quelle: Bundesanstalt für Bauwesen und Raumordnung, CD INKAR 2007

**1302 Sozialversicherungspflichtig Beschäftigte 2005**

Gebiet	Beschäftigte Primärer Sektor (in % aller Beschäftigten)	Beschäftigte Sekundärer Sektor (in % aller Beschäftigten)	Beschäftigte Tertiärer Sektor (in % aller Beschäftigten)	Industrie- quote (SV Beschäftigte im Tert. Sektor pro 1.000 Einwohner 15-<65 Jahre)	Dienst- leistungs- quote (SV Beschäftigte im Dienstleistungs- sektor pro 1.000 Einwohner 15-<65 Jahre)	Beschäftigte in Dienst- leistungs- berufen (SV Beschäftigte im Berufsber. V in % aller Beschäftigten)
<b>Die Hansestadt Lübeck im Land Schleswig-Holstein</b>						
<i>Kreisfreie Städte</i>						
Flensburg	0,3	26,1	15,8	28,0	44,4	67,5
Kiel	0,3	18,2	11,0	20,0	49,2	73,7
<b>Lübeck</b>	0,5	23,8	13,1	24,7	41,6	72,0
Neumünster	1,0	25,8	14,7	27,4	41,7	66,1
<i>Kreise</i>						
Dithmarschen	3,0	28,6	10,8	31,8	25,8	62,2
Herzogtum Lauenb.	2,2	29,8	9,3	32,3	21,2	64,0
Nordfriesland	2,4	18,6	7,9	18,7	33,6	68,1
Ostholstein	2,2	22,3	8,4	23,0	28,4	70,7
Pinneberg	3,3	32,3	12,3	31,6	24,5	65,2
Plön	3,6	23,4	5,7	24,1	17,8	64,9
Rendsburg-Eckernf.	3,1	24,6	8,6	26,1	25,2	65,9
Schleswig-Flensb.	3,4	22,7	7,3	23,3	23,8	67,5
Segeberg	1,6	31,9	13,6	31,6	28,4	65,6
Steinburg	2,3	33,2	11,8	34,0	22,9	63,6
Stormarn	1,6	36,6	16,3	38,8	27,5	61,7
<b>Lübeck im Großstadtvergleich</b> ( nach Beschäftigtenanteil im sek. Sektor sortiert, Städte 190.000-250.000 Einw.)						
Halle/Saale	0,4	<b>15,2</b>	84,4	15,1	84,4	74,0
Rostock	1,0	<b>16,7</b>	82,3	16,7	82,3	69,5
Magdeburg	0,3	<b>17,1</b>	82,7	17,0	82,7	72,2
Erfurt	0,9	<b>18,3</b>	80,8	18,2	80,8	69,8
Freiburg im Br.	0,2	<b>18,9</b>	80,9	18,9	80,9	74,1
Kiel	0,2	<b>20,0</b>	79,8	20,0	79,8	72,5
Kassel	0,4	<b>22,7</b>	76,9	22,7	76,9	69,9
Lübeck	0,5	<b>24,7</b>	74,8	24,7	74,8	70,5
Oberhausen	0,4	<b>26,1</b>	73,5	26,1	73,5	64,4
Braunschweig	0,3	<b>27,3</b>	72,4	27,3	72,4	63,8
Hagen	0,4	<b>33,2</b>	66,3	33,2	66,3	64,2
Krefeld	0,6	<b>38,5</b>	60,8	38,5	60,8	59,0

Quelle: Bundesanstalt für Bauwesen und Raumordnung, CD INKAR 2007

Defintionen:

Primärer Sektor: Land- und Forstwirtschaft  
 Sekundärer Sektor: Produzierendes Gewerbe  
 Tertiärer Sektor: Dienstleistungen

## 1303 Arbeitslosigkeit 2006

Gebiet	Arbeitslosenquote (Arbeitslose / Erwerbspersonen in %)	Arbeitslosigkeit (Anteil der Arbeitslosen an Einwohnern im erwerbsfähigen Alter)	Anteil arbeitslose Frauen (Anteil arbeitsloser Frauen an allen Arbeitslosen)	Anteil jüngere Arbeitslose (Anteil Arbeitslose <25 Jahre an allen Arbeitslosen)	Anteil arbeitslose Ausländer (Anteil arbeitsloser Ausländer an allen Arbeitslosen)
<b>Die Hansestadt Lübeck im Land Schleswig-Holstein</b>					
<i>Kreisfreie Städte</i>					
Flensburg	16,8	11,1	45,0	14,6	11,0
Kiel	16,0	10,7	42,5	10,1	15,8
<b>Lübeck</b>	<b>16,7</b>	<b>11,4</b>	<b>45,8</b>	<b>11,3</b>	<b>15,9</b>
Neumünster	15,8	11,2	44,6	12,2	13,4
<i>Kreise</i>					
Dithmarschen	13,6	9,0	45,2	14,2	5,3
Herzogtum Lauenburg	9,3	6,5	48,9	12,8	10,3
Nordfriesland	12,0	7,8	48,1	16,7	4,7
Ostholstein	11,3	7,5	47,5	12,2	5,6
Pinneberg	9,3	6,5	49,3	12,0	16,7
Plön	10,2	6,4	49,0	11,1	5,0
Rendsburg-Eckernförde	8,5	5,7	47,0	9,0	5,8
Schleswig-Flensburg	11,2	7,1	49,0	13,9	5,2
Segeberg	8,4	5,9	48,8	11,6	9,4
Steinburg	11,0	7,6	48,3	11,3	6,7
Stormarn	7,4	5,2	50,9	10,0	10,2
<b>Lübeck im Großstadtvergleich</b> (nach Arbeitslosenquote sortiert, Städte zwischen 190.000-250.000 Einw.)					
Freiburg im Br.	<b>10,4</b>	6,0	45,3	7,7	23,6
Braunschweig	<b>13,1</b>	8,9	45,7	8,8	14,3
Krefeld	<b>14,7</b>	9,6	45,9	7,1	19,6
Hagen	<b>15,2</b>	10,7	46,5	11,2	26,1
Kiel	<b>16,0</b>	10,7	42,5	10,1	15,8
Oberhausen	<b>16,6</b>	11,1	44,6	11,5	19,9
Lübeck	<b>16,7</b>	11,4	45,8	11,3	15,9
Erfurt	<b>17,6</b>	11,9	47,9	11,9	5,7
Halle (Saale)	<b>18,1</b>	12,0	46,6	8,5	5,7
Kassel	<b>18,9</b>	12,3	45,6	10,4	23,8
Rostock	<b>19,5</b>	12,9	46,6	12,7	5,6
Magdeburg	<b>20,4</b>	13,9	46,1	13,8	5,5

Quelle: Bundesanstalt für Bauwesen und Raumordnung, CD INKAR 2007

## 13 Lübeck im Vergleich

### 1304 Wohnungsbestand 2005

Gebiet	Mehr-familien- häuser (Anteil an allen Whg.)	Wohnungen (Entw. 1995-2005)	Personen je Raum	Personen je Wohnung	Wohnfläche (je Einw. in m²)	Wohnfläche (Verän- derung 1995/2005 in %)
<b>Die Hansestadt Lübeck im Land Schleswig-Holstein</b>						
<i>Kreisfreie Städte</i>						
Flensburg	5,5	31,8	0,45	1,82	40,5	3,0
Kiel	4,5	34,7	0,47	1,80	38,0	3,3
<b>Lübeck</b>	5,2	26,2	0,47	1,87	37,5	2,8
Neumünster	6,9	19,4	0,45	1,89	40,5	4,9
<i>Kreise</i>						
Dithmarschen	11,5	5,8	0,44	2,06	44,8	3,0
Herzogtum Lauenburg	14,7	8,9	0,50	2,28	39,1	1,3
Nordfriesland	15,4	8,0	0,41	1,87	48,1	3,3
Ostholstein	11,6	11,4	0,45	1,92	43,3	2,5
Pinneberg	12,7	11,5	0,48	2,12	40,2	2,6
Plön	15,0	8,7	0,48	2,19	40,7	2,1
Rendsburg-Eckernförde	12,5	8,2	0,48	2,24	40,7	2,2
Schleswig-Flensburg	13,9	6,7	0,47	2,28	41,9	2,7
Segeberg	17,1	8,6	0,49	2,23	40,8	2,9
Steinburg	11,3	9,2	0,47	2,14	40,8	2,6
Stormarn	14,8	9,4	0,48	2,19	41,8	2,6
<b>Lübeck im Großstadtvergleich (Städte zwischen 190.000-250.000 Einw.)</b>						
Rostock	9,1	49,6	0,48	1,75	34,6	7,8
Oberhausen	5,1	39,6	0,52	2,07	35,1	2,7
Freiburg im Breisgau	11,9	41,7	0,55	2,14	35,1	0,6
Erfurt	7,3	38,0	0,49	1,82	36,2	4,7
Magdeburg	4,5	39,3	0,43	1,61	37,0	4,1
Lübeck	5,2	26,2	0,47	1,87	37,5	2,8
Kiel	4,5	34,7	0,47	1,80	38,0	3,3
Halle (Saale)	1,1	48,4	0,42	1,61	38,7	6,9
Hagen	4,4	43,1	0,48	1,89	39,1	4,2
Kassel	5,4	36,9	0,47	1,90	39,3	3,1
Krefeld	7,2	29,5	0,48	1,93	40,0	4,6
Braunschweig	4,5	34,4	0,45	1,81	41,6	3,1

Quelle: Bundesanstalt für Bauwesen und Raumordnung, CD INKAR 2007



## 1305 Gesundheitswesen 2005

Gebiet	Einwohner je Arzt	Krankenhaus- betten (je 10.000 Einw.)	Pflegebedürftige (je 1.000 Einw.)	Pflege- heim- plätze (je 1.000 Einw.)	Plätze in Kindertages- einrichtungen (je 100 Kinder unter 6 Jahren)
<b>Die Hansestadt Lübeck im Land Schleswig-Holstein</b>					
<i>Kreisfreie Städte</i>					
Flensburg	433	102	-8,8	25,0	60,3
Kiel	374	95	-14,0	25,2	57,7
<b>Lübeck</b>	<b>392</b>	<b>90</b>	<b>-3,9</b>	<b>30,8</b>	<b>50,1</b>
Neumünster	538	84	-14,0	32,9	47,5
<i>Kreise</i>					
Dithmarschen	798	51	10,2	27,1	43,7
Herzogtum Lauenburg	804	39	6,3	31,4	<b>51,1</b>
Nordfriesland	766	47	-12,5	23,1	48,1
Ostholstein	691	87	-1,0	33,1	50
Pinneberg	723	32	-4,6	23,5	51,6
Plön	817	16	-14,8	27,6	54,2
Rendsburg-Eckernförde	676	45	-2,9	25,6	53,4
Schleswig-Flensburg	808	34	-23,1	26,2	54,7
Segeberg	786	62	15,7	25,8	51,9
Steinburg	689	47	-16,6	30,5	50,4
Stormarn					
<b>Lübeck im Großstadtvergleich</b> ( nach Einwohner je Arzt sortiert, Städte zwischen 190.000-250.000 Einw.)					
Freiburg im Breisgau	<b>270</b>	109	-8,8	20,1	70,2
Kassel	<b>345</b>	139	-7,8	34,5	65,0
Kiel	<b>374</b>	95	-14,0	25,2	57,7
Lübeck	<b>392</b>	90	-3,9	30,8	50,1
Rostock	<b>442</b>	74	-7,7	24,2	116,3
Halle (Saale)	<b>443</b>	130	1,4	34,1	111,4
Braunschweig	<b>467</b>	84	-12,3	27,9	63,4
Magdeburg	<b>470</b>	98	-14,7	22,7	117,6
Krefeld	<b>483</b>	90	9,1	28,8	57,5
Erfurt	<b>494</b>	78	-12,5	25,7	71,3
Hagen	<b>665</b>	88	-21,0	26,7	53,0
Oberhausen	<b>742</b>	73	-13,2	32,1	49,8

Quelle: Bundesanstalt für Bauwesen und Raumordnung, CD INKAR 2007

## 13 Lübeck im Vergleich

### 1306 Finanzen 2005

Gebiet	Steuer- einnahmen (in € je Einw.)	Einkommen- steuer (in € je Einw.)	Gewerbe- steuer (in € je Einw.)	Umsatz- steuer (in € je Einw.)	Kommunale Personal- ausgaben (in € je Einw.)	Schlüssel- zuweisungen (des Landes in € je Einw.)
<b>Die Hansestadt Lübeck im Land Schleswig-Holstein</b>						
<i>Kreisfreie Städte</i>						
Flensburg	476	196	308	39	-	393
Kiel	551	211	484	44	-	343
<b>Lübeck</b>	<b>419</b>	<b>198</b>	<b>239</b>	<b>41</b>	<b>-</b>	<b>436</b>
Neumünster	460	207	261	32	-	439
<i>Kreise</i>						
Dithmarschen	424	184	202	21	459	294
Herzogtum Lauenburg	463	242	176	16	405	254
Nordfriesland	606	180	312	19	487	285
Ostholstein	384	202	127	18	419	285
Pinneberg	587	294	262	25	436	147
Plön	436	217	171	10	434	261
Rendsburg-Eckernförde	425	228	153	17	390	264
Schleswig-Flensburg	365	193	126	12	382	319
Segeberg	540	267	268	30	515	228
Steinburg	460	215	181	33	441	261
Stormarn	658	312	342	29	425	103
<b>Lübeck im Großstadtvergleich ( nach Steuereinnahmen je Einw. sortiert, Städte zwischen 190.000-250.000 Einw.)</b>						
Halle (Saale)	<b>253</b>	110	121	40	-	663
Rostock	<b>273</b>	97	164	41	611	327
Magdeburg	<b>311</b>	100	213	51	-	582
Erfurt	<b>376</b>	110	275	55	-	465
Oberhausen	<b>414</b>	241	201	28	-	442
Lübeck	<b>419</b>	198	239	41	-	436
Krefeld	<b>503</b>	272	239	46	-	294
Braunschweig	<b>510</b>	239	329	42	-	261
Hagen	<b>540</b>	262	379	39	-	354
Kiel	<b>551</b>	211	484	44	-	343
Freiburg im Breisgau	<b>556</b>	248	392	33	-	405
Kassel	<b>617</b>	269	463	59	-	385

Quelle: Bundesanstalt für Bauwesen und Raumordnung, CD INKAR 2007

# Veröffentlichungsverzeichnis - Statistik

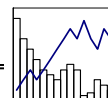

Stand 21.06.2008

Leistung	Art	Kurzbeschreibung	Erscheinung	Preis
<b>Statistisches Jahrbuch</b>				
<input type="checkbox"/>	Heft	Standardwerk, kompakte Informationen auf ca. 180 Seiten, von Wetterdaten über Bevölkerung bis zu Wahlergebnissen	seit 1993, jährlich im Juni/Juli	15,00 €
<input type="checkbox"/>	Internet	alle Tabellen als PDF-Dateien	laufende Aktualisierung	-
<b>Einzelne Tabellen</b>				
<input type="checkbox"/>	Datei	EXCEL		2,00 €
<b>Hafen- und Binnenschifffahrt</b>				
<input type="checkbox"/> Hafenstatistik	16/30 Seiten	See- und Fährverkehr	monatlich/jährlich	-
<input type="checkbox"/> Binnenschifffahrtsstatistik	2/8 Seiten	Elbe-Lübeck-Kanal	monatlich/jährlich	-
<b>Karten zur Gebietsgliederung</b>				
<input type="checkbox"/> Stadtteile, Stadtbezirke	Blatt DIN A 3	Übersichtskarte	jährlich	5,00 €
<input type="checkbox"/> Statistische Bezirke	610 x 630 mm	Maßstab 1 : 50 000	jährlich	20,00 €
<input type="checkbox"/> Baublöcke	910 x 950 mm	Maßstab 1 : 28 000	jährlich	30,00 €
<b>Straßenverzeichnisse</b>				
<input type="checkbox"/> Straßenverzeichnis	Excel-Pivot-Tabelle	Gebietsgliederung, Sortier- und Auswahlfunktionen	jeweils zum 31.12.	18,00 €
<input type="checkbox"/> Straßenverzeichnis	Datenbank	Datenbank zur Suche oder Auflistung von Straßen nach bestimmten Kriterien	Internet, lfd. Aktualisierung	-
<b>Sonderauswertungen</b>				
<input type="checkbox"/> je nach Aufwand				15,00-150,00 €
<b>Wahlergebnisse</b>				
<input type="checkbox"/> Europawahl	Heft	Ergebnisse nach Wahlbezirken,	nach der Wahl	8,00 €
<input type="checkbox"/> Bundestagswahl	Heft	Wahlkreise der Hansestadt Lübeck,		8,00 €
<input type="checkbox"/> Landtagswahl	Heft	repräsentative Wahlstatistik,		8,00 €
<input type="checkbox"/> Kommunalwahl	Heft	Zeitreihen, z.T. mit Karten		8,00 €
<input type="checkbox"/> Bürgermeisterdirektwahl	Heft			8,00 €
<b>Sonderveröffentlichungen</b>				
<input type="checkbox"/> Stadtteilprofile	Heft	Demographische, ökon. und soziale Daten nach Stadtteilen	1992, 1997 (vergriffen)	-
<input type="checkbox"/> Stadtteilprofile	Internet	Demogr., ökon. und soziale Daten nach Stadtteilen u. Stadtbezirken	2003	-
<input type="checkbox"/> Bevölkerungsprognosen	Heft bzw. Internet	Bevölkerungsprognosen	1993, 1995, 2000, 2005	15,00 €
<input type="checkbox"/> Einwohner und Haushalte	Heft	Die Generierung von Haushaltsdaten aus dem Einwohnermelderegister	2002 (vergriffen)	-
<input type="checkbox"/> Einw. mit Migrationshintergrund	Kurzdokumentation	Ermittlung des Migrationshintergrundes von Personen aus Daten des Einwohnermelderegisters	2008	-
<b>Im Internet</b>				
<input type="checkbox"/>	<a href="http://www.luebeck.de/stadt_politik/statistik/index.html">www.luebeck.de/stadt_politik/statistik/index.html</a>	Basiszahlen, Stadtteilprofile, Straßenverzeichnis, Karten, Kontakt, Links etc.		

Hansestadt Lübeck  
Bereich Logistik, Statistik u. Wahlen  
Kronsforder Allee 2-6  
23560 Lübeck

Tel. (0451) 122-1243/1267  
Fax: (0451) 122-1237  
e-mail: statistik@luebeck.de



# Statistisches Jahrbuch

Lübecker Zahlen 2007



## Impressum

Herausgeber: Hansestadt Lübeck - Der Bürgermeister  
Bereich Logistik, Statistik und Wahlen  
Kronsfordter Allee 2-6  
23539 Lübeck

Auskünfte: ☎ + 49 (451) 122 -

Allgemeines und Wohnungsstatistik:	Margret Rehbock	1267
Bevölkerungsstatistik:	Hannelore Reichentrog	1235
Fremdenverkehr:	Wolfgang Brügger	1232
Hafenstatistik:	Hartmut Törber	1338

Zusammenstellung,  
Layout, Titelblatt: Gerhard Bender 1243

Druck: Zentrale Vervielfältigungsstelle der Hansestadt Lübeck

Papier: 100 % Altpapier

Auflage: 100

Preis : € 15,00

ISSN: 0946 - 4794

Internet: [http://www.luebeck.de/stadt\\_politik/statistik](http://www.luebeck.de/stadt_politik/statistik)

Nachdruck (auch auszugsweise) nur mit Quellenangabe