

# Statistisches Jahrbuch

Die Zahlen des Jahres 2006



# Vorwort

Mit dem vorliegenden Statistischen Jahrbuch werden wieder eine Fülle von Informationen zur demographischen, sozialen und ökonomischen Entwicklung in der Hansestadt Lübeck bereitgestellt, die gerade in Zeiten knapper Finanzressourcen nicht nur eine unverzichtbare Planungs- und Entscheidungsgrundlage für Politik und Stadtverwaltung bilden, sondern auch für die Akteure in Wirtschaft und Gesellschaft.

Die Tabellen wurden weitgehend auf das Berichtsjahr 2006 aktualisiert und sind neben weiteren statistischen Informationen wieder parallel im Internet abrufbar. Sie werden dort nach Möglichkeit zeitnah aktualisiert.

Gern nimmt unsere Statistikstelle auch Hinweise und Anregungen zum Inhalt des Statistischen Jahrbuches entgegen.

Mein Dank gilt allen Beteiligten innerhalb und außerhalb der Stadtverwaltung, die zu dem umfangreichen Informationsangebot in diesem Jahrbuch beigetragen haben.

Lübeck, im Juni 2007



Bernd Saxe  
Bürgermeister



## Zeichenerklärung

-	=	nichts vorhanden
0	=	mehr als nichts, aber weniger als die Hälfte der kleinsten in der Tabelle dargestellten Einheit
.	=	Zahlenwert unbekannt oder geheimzuhalten
...	=	Zahlenangaben lagen bei Redaktionsschluß noch nicht vor
r	=	berichtigte Zahl
p	=	vorläufige Zahl
X	=	Tabellenfach gesperrt, da Aussage nicht sinnvoll
/	=	Zahlenwert nicht sicher genug
( )	=	Zahlen haben eingeschränkte Aussagefähigkeit
=	=	entspricht

# Inhaltsübersicht

Seite

1	Allgemeine Angaben und Naturverhältnisse	11
2	Bevölkerung	19
3	Wirtschaft und Arbeitsmarkt	55
4	Hafen und Verkehr	79
5	Fremdenverkehr	95
6	Bau- und Wohnungswesen	111
7	Gesundheit und Soziales	119
8	Bildung, Kultur und Sport	133
9	Öffentliche Sicherheit und Ordnung	141
10	Natur und Umwelt, Ver- und Entsorgung	147
11	Kommunale Finanzen und Verwaltung	157
12	Wahlen	165
13	Lübeck im Vergleich	179



## INHALTSVERZEICHNIS

<b>1 ALLGEMEINE ANGABEN UND NATURVERHÄLTNISSE</b>	<b>11</b>
Geographische Daten	12
Verkehrsanbindungen	13
Gebietsänderungen (nach 1945)	13
Stadtgebietsgliederung	13
101 Flächennutzung am 31.12.2006 in der Hansestadt Lübeck	16
102 Lufttemperatur, Niederschläge und Windverhältnisse 1990 - 2006	17
<b>2 BEVÖLKERUNG</b>	<b>19</b>
200 Historische Bevölkerungsentwicklung	20
<b>Bevölkerungsstand</b>	<b>21</b>
201 Einwohner/-innen und Fläche am 31.12.2006	21
202 Einwohner/-innen am 31.12.2006 nach Wohnsitzstatus	22
203 Einwohner/-innen am 31.12.2006 nach Altersgruppen und Geschlecht	23
204 Einwohner/-innen 1978 - 2005 und Prognose bis 2020 nach Altersgruppen	24
205 Einwohner/-innen 1978 - 2005 und Prognose bis 2020 in Prozent	25
206 Einwohner/-innen am 31.12.2006 nach Altersjahrgängen	26
207 Einwohner/-innen am 31.12.2006 nach Familienstand und Geschlecht	27
208 Einwohner/-innen am 31.12.2006 nach Religionszugehörigkeit	28
209 Einwohner/-innen 1990 - 2006 nach Stadtbezirken	30
210 Einwohner/-innen am 31.12.2006 nach statistischen Bezirken	32
211 Einwohner/-innen am 31.12.2006 nach Postleitzahlbereichen und Altersgruppen	33
212 Einwohner/-innen am 31.12.2006 mit ausländischer Staatsangehörigkeit	34
213 Einwohner/-innen am 31.12.2006 mit Migrationshintergrund	35
214 Einbürgerungen 1991 - 2006	36
215 Einwohner/-innen 1986 - 2006 nach Staatsangehörigkeit	36
<b>Haushalte</b>	<b>37</b>
220 Haushalte am 31.12.2006 nach Haushaltsgröße	37
221 Haushalte am 31.12.2006 nach Haushaltstyp (5 Gruppen)	38
222 Haushalte am 31.12.2006 nach Haushaltstyp (11 Gruppen)	39
<b>Bevölkerungsbewegung</b>	<b>40</b>
230 Bevölkerungsentwicklung 1960 - 2006	40
231 Bevölkerungsentwicklung 1995 - 2006 nach Staatsangehörigkeit	42
232 Bevölkerungsentwicklung 2006 nach Stadtbezirken	44
233 Geburten nach dem Alter der Mutter, 1990 und 2006 im Vergleich	45
234 Geburten 1985 - 2006 nach ausgewählten Merkmalen	46
235 Sterbefälle 1985 - 2006 nach ausgewählten Merkmalen	46
236 Sterbefälle 2006 nach Altersgruppen	47
237 Eheschließungen 1985 - 2006 nach dem bisherigen Familienstand	47
238 Eheschließungen 1985 - 2006 nach der Staatsangehörigkeit der Ehepartner	48
239 Eheschließungen und Ehescheidungen 1990 - 2006	48
240 Beantragung der Ehescheidungen 1990 - 2005	49
241 Ehescheidungen 1994 - 2005 und davon betroffene minderjährige Kinder	49
242 Wanderungen 2005 nach dem Alter	50
243 Innerstädtische Umzüge 2005 nach Herkunfts- und Zielgebieten	50
244 Wanderungen 1996 - 2006 nach Bundesländern	51
245 Wanderungen 2000 - 2006 nach ausgewählten Umlandgemeinden	52
250 Die Gemeinden in der Region Lübeck 1990 - 2005	53
<b>3 WIRTSCHAFT UND ARBEITSMARKT</b>	<b>55</b>
<b>Beschäftigte</b>	<b>57</b>
301 Erwerbstätige 1982-2004	57
302 Bruttowertschöpfung 1992 - 2004 nach Wirtschaftsbereichen	58
303 Bruttoinlandsprodukt 1996 - 2004 je Erwerbstätigen in Schleswig-Holstein	58
304 Bruttoinlandsprodukt 1995 - 2004 - Anteil am Land in %	59

305	Bruttoinlandsprodukt 1995 - 2004, Veränderung gegenüber dem Vorjahr in %	59
308	Verfügbares Einkommen der privaten Haushalte 1996 - 2004 je Einwohner	60
309	Bruttolöhne und -gehälter je Arbeitnehmer 1996 - 2004	60
310	Sozialversicherungspflichtig Beschäftigte 1999 - 2006 nach Wirtschaftsabteilungen	61
311	Sozialversicherungspflichtig Beschäftigte 2006 nach Geschlecht	62
312	Sozialversicherungspflichtig Beschäftigte am 30.06.2006 nach Stadtbezirken	63
<b>Arbeitsmarkt</b>		<b>64</b>
320	Arbeitslose und Arbeitslosenquoten im regionalen Vergleich 1985 - 2006	64
321	Eckdaten des Arbeitsmarktes 2004 - 2006, Kreisfreie Stadt Lübeck	65
322	Arbeitslose insg. am 30.9.2006 nach Stadtbezirken	66
323	Arbeitslose nach SGB III (ALG I) am 30.09.2006 nach Stadtbezirken	67
324	Arbeitslose nach SGB II (ALG II) am 30.09.2006 nach Stadtbezirken	68
325	Bedarfsgemeinschaften am 30.09.2006 nach Stadtbezirken	70
326	Erwerbsfähige Hilfebedürftige am 30.09.2006 nach Stadtbezirken	71
<b>Land- und Fortwirtschaft, Fischerei</b>		<b>72</b>
330	Wirtschaftsfläche land- und forstwirtschaftlicher Betriebe 1990 - 2006	72
331	Landwirtschaftliche Betriebe 1974 - 2005 nach Größenklassen	72
332	Flächennutzung 1991 - 2006 in den landwirtschaftlichen Betrieben nach Stadtteilen	73
333	Entwicklung des Viehbestandes 1990 - 2006	73
335	Travemünder Fischerei 1985 - 2006	74
<b>Produzierendes Gewerbe</b>		<b>75</b>
340	Verarbeitendes Gewerbe 1980 - 2005	75
341	Baugewerbe 1996 - 2005	76
342	Gewerbeanzeigen 2002	77
343	Umsätze der steuerpflichtigen Unternehmen in der Hansestadt Lübeck 2000 - 2003	77
<b>4 HAFEN UND VERKEHR</b>		<b>79</b>
<b>Hafen und Binnenschifffahrt</b>		<b>81</b>
400	Güterumschlag in den Lübecker Häfen 1980 - 2006 in t - incl. Eigengewichte	81
401	Beförderungsleistungen nach Anzahl der Transporteinheiten 1980 - 2006 im Fährverkehr	82
402	Beförderungsleistungen 1980 - 2006 in t im Fährverkehr	83
403	Beförderungsleistungen 1998 - 2006 nach ausgewählten Gütergruppen	84
404	Passagieraufkommen 1980 - 2006 in den Lübecker Häfen	85
405	Binnenschiffsverkehr 1901 - 2006 auf dem Elbe-Lübeck-Kanal	86
<b>Verkehr</b>		<b>87</b>
410	Entwicklung des Kraftfahrzeugbestandes 1980 - 2007	87
411	Kraftfahrzeugbestand am 01.01.2007 nach Stadtbezirken	88
412	Entwicklung des Pkw-Bestandes 1990 - 2007 nach Stadtteilen	89
413	Straßenverkehrsunfälle 1982 - 2006	89
414	Straßenlänge 2004, in km	90
415	Verkehrsleistungen der Stadtwerke Lübeck 1980 - 2006	91
416	Beförderungen auf den Priwallfähren 1985 - 2006	91
417	Sozialversicherungspflichtig beschäftigte Einpendler - Juni 2006	92
418	Sozialversicherungspflichtig beschäftigte Auspendler - Juni 2006	93
419	Flughafen Lübeck-Blankensee 1998 - 2006	94
<b>5 FREMDENVERKEHR</b>		<b>95</b>
500	Fremdenverkehr 1997-2006, Lübeck insg.	97
501	Fremdenverkehr 1997 - 2006, Lübeck ohne Travemünde	98
502	Fremdenverkehr 1995 - 2006, Travemünde	99
503	Fremdenverkehr nach Betriebsarten 1990 - 2006, Lübeck insg.	100
504	Fremdenverkehr nach Betriebsarten 1990 - 2006, Lübeck ohne Travemünde	101
505	Fremdenverkehr nach Betriebsarten 1990 - 2006, Travemünde	102
506	Ankünfte und Übernachtungen 2006 nach Herkunftsländern, Lübeck insg.	103
507	Ankünfte und Übernachtungen 2006 nach Herkunftsländern, Lübeck ohne Travemünde	104
508	Ankünfte und Übernachtungen 2006 nach Herkunftsländern, Travemünde	105
509	Ankünfte und Übernachtungen 1990 - 2006 nach ausgewählten Herkunftsländern	106
510	Fremdenverkehr 2005 und 2006 nach Betriebsgrößen in Lübeck (nur Hotelgewerbe)	107
511	Bettenangebot 2006	108



512	Ankünfte und Übernachtungen auf Campingplätzen 1995 - 2006	109
513	Übernachtungen in Travemünder Privatquartieren 1990 - 2006 (weniger als 9 Betten)	110
<b>6</b>	<b>BAU- UND WOHNUNGSWESEN</b>	<b>111</b>
601	Entwicklung und Bestand von Wohnungen 1990 - 2006	113
602	Entwicklung und Bestand von Wohngebäuden 1990 - 2006	114
603	Baugenehmigungen für die Errichtung neuer Wohngebäude 1985 - 2006	115
604	Gebäude und Wohnungsbestand 1997	116
605	Baufertigstellungen von Wohngebäuden und Wohnungen 1991 - 2006 nach Bauherren	117
606	Baufertigstellungen von Nichtwohngebäuden 1991 - 2006 nach Gebäudeart	118
607	Kaufwerte für Baugrundstücke in Lübeck und den benachbarten Kreisen 1998 - 2005	118
<b>7</b>	<b>GESUNDHEIT UND SOZIALES</b>	<b>119</b>
	<b>Gesundheitswesen</b>	<b>121</b>
701	Krankenhäuser und Patientenbewegung 2000 - 2006	121
702	Ärzte mit Gebietsbezeichnung 2006	122
703	Sterbefälle 2004 nach Todesursachen, Geschlecht und Altersgruppen	123
710	Schwerbehinderte 1999 - 2003	124
711	Unterbringungen nach PsychKG 1990 - 2006	125
712	Ambulante Pflegedienste 1999 - 2005	125
713	Stationäre Pflegedienste (Pflegeheime) 1999 - 2005	125
714	Leistungsempfänger/-innen der Pflegeversicherung 1999 - 2005	125
	<b>Sozialwesen</b>	<b>126</b>
720	Empfänger/innen lfd. Hilfe zum Lebensunterhalt 1995 - 2004 nach ausgewählten Merkmalen	126
721	Ausgaben und Einnahmen der Sozialhilfe 2001 - 2004	126
724	Empfänger/-innen von Leistungen nach dem Asylbewerberleistungsgesetz 2000 - 2004	127
725	Sozialhilfe und Grundsicherung nach SGB XII 2005 und 2006 nach Alter und Geschlecht	127
726	Sozialhilfe und Grundsicherung nach SGB XII am 31.12.2006 nach Stadtbezirken	128
727	Plätze in Kindertagesstätten im Elementarbereich am 31.12.2006	129
728	Krippe und Hort am 31.12.2006	130
729	Hilfe zur Erziehung außerhalb des Elternhauses 1998 - 2003	130
730	Vaterschaftsfeststellungen, Sorgerecht, Pflegschaften 1998 - 2003	131
731	Ausgaben und Einnahmen der Jugendhilfe 2001 - 2003	132
<b>8</b>	<b>BILDUNG, KULTUR UND SPORT</b>	<b>133</b>
	<b>Bildung</b>	<b>135</b>
801	Schuljahre 2003/2004 - 2005/2006	135
802	Ausländer/innen und Aussiedler/innen nach Schularten 2005/2006	135
803	Lehrkräfte an allgemeinbildenden Schulen im Schuljahr 2005/2006	136
804	Entwicklung der Studentenzahlen 1992 - 2007	136
	<b>Kultur</b>	<b>137</b>
805	Besucher/-innen und Auslastung ausgewählter Kultureinrichtungen 2000 - 2006	137
806	Musik- und Kongresshalle Lübeck 2003 - 2006	138
	<b>Sport</b>	<b>138</b>
807	Sportstätten 1980 - 2006	138
808	Mitglieder der Sportvereine 1996 - 2006 nach Sportarten	139
809	Sportvereine und Mitglieder, Zuwendungen 1995 - 2006	140
810	Besucher/innen der Schwimmhallen und Freibäder 1990 - 2006	140
<b>9</b>	<b>ÖFFENTLICHE SICHERHEIT UND ORDNUNG</b>	<b>141</b>
	<b>Kriminalität</b>	<b>143</b>
901	Kriminalität 2000 - 2006 nach ausgewählten Deliktarten	143
902	Tatverdächtige 1990 - 2006 nach ausgewählten Altersgruppen	144
903	Kriminalitätsbelastung 2003 - 2006 nach Stadtteilen	144
	<b>Feuerwehr und Rettungsdienst</b>	<b>145</b>
904	Brandeinsätze der Feuerwehr 2003 - 2006	145

<b>Bestattungen</b>	<b>146</b>
907 Bestattungen und Einäscherungen 1998 - 2006	146
<b>10 NATUR UND UMWELT, VER- UND ENTSORGUNG</b>	<b>147</b>
<b>Natur und Umwelt</b>	<b>149</b>
1001 Natur- und Landschaftsschutzgebiete	149
1003 Streugutverbrauch und Wetterverhältnisse 1997 - 2006	150
<b>Versorgung</b>	<b>151</b>
1004 Elektrizitätsversorgung 1990 - 2006, in 1.000 kWh	151
1005 Gasversorgung 1990 - 2006, in 1.000 kWh	151
1006 Wärmeversorgung 1995 - 2006, in 1.000 kWh	152
1007 Wasserversorgung 1985 - 2006, in m <sup>3</sup>	153
<b>Entsorgung</b>	<b>153</b>
1008 Stadtentwässerung 2002 - 2006	153
1009 Wert- und Schadstoffsammlung 2003 - 2006	155
1010 Stadtreinigung 2003 - 2006	156
<b>11 KOMMUNALE FINANZEN UND VERWALTUNG</b>	<b>158</b>
<b>Kommunale Finanzen</b>	<b>160</b>
1100 Schulden der Hansestadt Lübeck 1985 - 2005	160
1101 Haushaltsübersicht der Hansestadt Lübeck 2003 - 2008, in 1.000 EUR	161
1102 Steuereinnahmen 1990 - 2005 nach Steuerarten, in 1.000 EUR	162
1103 Kommunaler Finanzausgleich 1985 - 2005, Schlüsselzuweisungen in 1.000 DM/EUR	162
<b>Personal</b>	<b>163</b>
1104 Entwicklung des Personalstandes 1994 - 2004 in der Stadtverwaltung	163
1105 Personal des öffentlichen Dienstes 1995 - 1998 in der Hansestadt Lübeck	164
<b>12 WAHLEN</b>	<b>166</b>
1201 Kommunalwahl 2003 - Stimmenanteile der Parteien	168
1202 Kommunalwahl 2003 - Sitzverteilung in der Bürgerschaft	168
1203 Kommunalwahl 2003 - Wahlkreisergebnisse	169
1204 Landtagswahl 2005 - Wahlkreisergebnisse und Landesergebnis	171
1205 Bundestagswahl 2005	173
1206 Europawahl 2004	175
1207 Direktwahl des Bürgermeisters der Hansestadt Lübeck am 5. und 19.12.1999	176
1208 Direktwahl des Bürgermeisters der Hansestadt Lübeck am 4. und 18.09.2005	176
1209 Wahlen in der Hansestadt Lübeck seit 1946	177
1210 Bürgerbegehren und Bürgerentscheide in der Hansestadt Lübeck	178
1211 Volksentscheide im Lande Schleswig-Holstein	178
<b>13 LÜBECK IM VERGLEICH</b>	<b>180</b>
1301 Lübeck im Vergleich - Einwohner 2003	182
1302 Lübeck im Vergleich - Sozialversicherungspflichtig Beschäftigte 2003	183
1303 Lübeck im Vergleich - Arbeitslosigkeit 2004	184
1304 Lübeck im Vergleich - Wohnungsbestand 2003	185
1305 Lübeck im Vergleich - Gesundheitswesen 2003	186
1306 Lübeck im Vergleich - Finanzen 2003	187

Kapitel 1

# **1 Allgemeine Angaben und Naturverhältnisse**

Geographische Daten  
Stadtgebietsgliederung  
Flächennutzung  
Wetterdaten

# 1 Allgemeine Angaben und Naturverhältnisse

## Geographische Daten

Geographische Lage	53° 51' 38" nördlicher Breite 10° 43' 46" östlicher Länge
Ortszeit:	Die Ortszeit bleibt gegenüber der mitteleuropäischen Zeit um 17 Minuten und 5 Sekunden zurück
Höhenlage über NN:	Mittlere Höhe: 11 m höchster natürlicher Punkt des Stadtgebietes (zwischen Gneversdorf und Evershof) : 37 m in der Innenstadt (Breite Straße, Nähe Marienkirche): 16 m
Witterung: (50jähriges Jahresmittel )	Mittlerer Luftdruck: 759,0 mb, Mittlere Lufttemperatur: + 8,1 Grad Celsius, Niederschlagshöhe: 634 mm
Stadtgebiet:	21.414 ha Ausdehnung: von NO nach SW ca. 29 km, von NW nach SO ca.11 km, Gesamtlänge der Stadtgrenze 120 km

Entfernungen der Hansestadt Lübeck zu ausgewählten Städten in km:

Bad Segeberg	30	Kiel	77	Berlin	290
Grevesmühlen	39	Rostock	118	Amsterdam	561
Neumünster	57	Flensburg	154	Frankfurt/Main	551
Wismar	61	Bremen	175	Stuttgart	733
Hamburg	65	Hannover	210	München	838
Schwerin	68	Kopenhagen	242	Warschau	880



Lübeck's Lage in Schleswig-Holstein

Graphik: Hansestadt Lübeck, Abt. Statistik

**Verkehrsverbindungen**

Deutsche Bahn AG:	Hamburg - Bad Oldesloe - <u>Lübeck</u> - Puttgarden - Kopenhagen (Vogelfluglinie) Lübeck - Bad Schwartau - Timmendorfer Strand-Scharbeutz-Haffkrug-Sierksdorf-Neustadt Lübeck - Travemünde Lübeck - Herrnburg - Schönberg - Grevesmühlen - Schwerin Lübeck - Ratzeburg - Lüneburg Lübeck - Bad Schwartau - Kiel
Autobahn:	A 1 (= E 22) von Hamburg über Lübeck nach Oldenburg i.H., von dort über die Bundesstraße 207 (= E 47) nach Fehmarn (Vogelfluglinie) A 226 (kurzer Autobahnabschnitt von Herrenwyk zur A1) A 20, Lübeck - - Stettin
Bundesstraßen:	B 75 von Hamburg über Lübeck nach Travemünde B 76 über Niendorf nach Kiel B 104 nach Schwerin B 105 nach Wismar und Rostock B 207 von Hamburg über Mölln, Lübeck nach Fehmarn B 206 nach Bad Segeberg
Wasserstraßen:	Elbe-Lübeck-Kanal Trave (Kanaltrave, Untertrave)
Flughafen:	Lübeck-Blankensee, Linienflüge nach London, Dublin, Stockholm, Danzig, Mailand, Pisa und Marseille.
Fährverbindungen:	div. Häfen in Schweden u. Finnland, s. Seite 84

**Gebietsänderungen (nach 1945)****1.1.1969:**

Gebietsaustausch mit der Gemeinde Ratekau, Kreis Eutin (Amtsblatt für Schleswig-Holstein 1969, S.19). Saldo für Lübeck: -0,3 ha Fläche, + 26 Einwohner. Dabei ging der Wohnplatz Kleinensee von Lübeck an Ratekau über, die von Ratekau an Lübeck abgegebenen Flurstücke sind 1950 und früher unbewohnt gewesen.

**26.4.1970:**

Eingliederung von Flurstücken der Gemeinde Groß Grönau, Kreis Hztg. Lauenburg (175 ha unbewohnt), ferner aus dem aufgelösten Kreis Eutin Flurstücke der Gemeinde Ratekau (49 ha, 37 Einwohner), der Stadt Bad Schwartau (54 ha, unbewohnt) und der Gemeinde Stockelsdorf (882 ha, 955 Einwohner, Wohnplatz Groß Steinrade, Großsteinrader Heckkaten, Eckhorster Heckkaten, Holzkamp, Wüstenei und Teil von Mori) (GVOBI Schl.-Holstein 1969, S. 280)

**01.02.2006**

Gebietsänderung zwischen der Hansestadt Lübeck und der Gemeinde Krummesse. 36.246 m<sup>2</sup> aus der Hansestadt Lübeck in die Gemeinde Krummesse: Flur 4 (Flurstück 46/1) und 6 (Flurstücke 21/2, 22, 23/2, 66/4 und 68), 97.556 m<sup>2</sup> aus der Gemeinde Krummesse in die Hansestadt Lübeck: Flur 2 (Flurst. 57 und 58).

**Stadtgebietsgliederung**

Nach der Satzung über die Neugliederung des Stadtgebietes vom 2. Oktober 1972 untergliedert sich die Hansestadt Lübeck in 10 Stadtteile. Diese wiederum bilden 35 Stadtbezirke, wobei die Stadtteile Innenstadt, Buntekuh, St. Lorenz Süd und Schlutup aufgrund ihrer zusammenhängenden Siedlungsstruktur jeweils nur einen Stadtbezirk bilden und somit eine Doppelfunktion als Stadtteil und Stadtbezirk einnehmen. In der nächsten, hierarchisch darunter liegenden Gliederungsstufe sind 158 statistische Bezirke vorhanden. Diese wiederum untergliedern sich in Baublöcke, die sich aus den Blockseiten bilden. Die unterste Einheit ist schließlich das Gebäude.

# 1 Allgemeine Angaben und Naturverhältnisse



## Die 10 Stadtteile

- 01 - Innenstadt
- 02 - St. Jürgen
- 03 - Moisling
- 04 - Buntekuh
- 05 - St. Lorenz Süd
- 06 - St. Lorenz Nord
- 07 - St. Gertrud
- 08 - Schlutup
- 09 - Kücknitz
- 10 - Travemünde

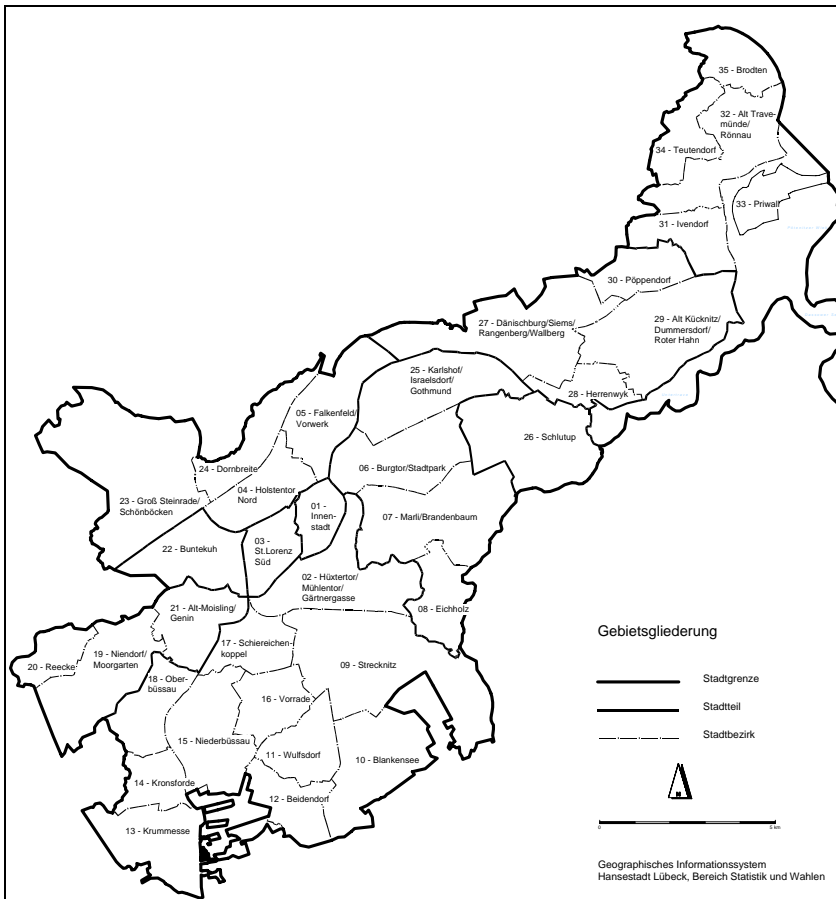

## Die 35 Stadtbezirke

- 01 - Innenstadt
- 02 - Hüxtertor/Mühlentor/  
Gärtnergasse
- 03 - St. Lorenz Süd
- 04 - Holstentor-Nord
- 05 - Falkenfeld/Vorwerk/Teerhof
- 06 - Burgtor/Stadtpark
- 07 - Marli/Brandenbaum
- 08 - Eichholz
- 09 - Strecknitz/Rothebeck
- 10 - Blankensee
- 11 - Wulfsdorf
- 12 - Beidendorf
- 13 - Krummesse
- 14 - Kronsförde
- 15 - Niederbüssau
- 16 - Vorrade
- 17 - Schiereichenkoppel
- 18 - Oberbüssau
- 19 - Niendorf/Moorgarten
- 20 - Reecke
- 21 - Alt-Moisling/Genin
- 22 - Buntekuh
- 23 - Groß Steinrade/  
Schönböcken
- 24 - Dornbreite/Krempelsdorf
- 25 - Karlshof/Israelsdorf/  
Gothmund
- 26 - Schlutup
- 27 - Dänischburg/Siems/  
Rangenberg/Wallberg
- 28 - Herrenwyk
- 29 - Alt-Kücknitz/Dummersdorf/  
Roter Hahn
- 30 - Pöppendorf
- 31 - Ivendorf
- 32 - Alt-Travemünde/Rönnau
- 33 - Priwall
- 34 - Teutendorf
- 35 - Brodten

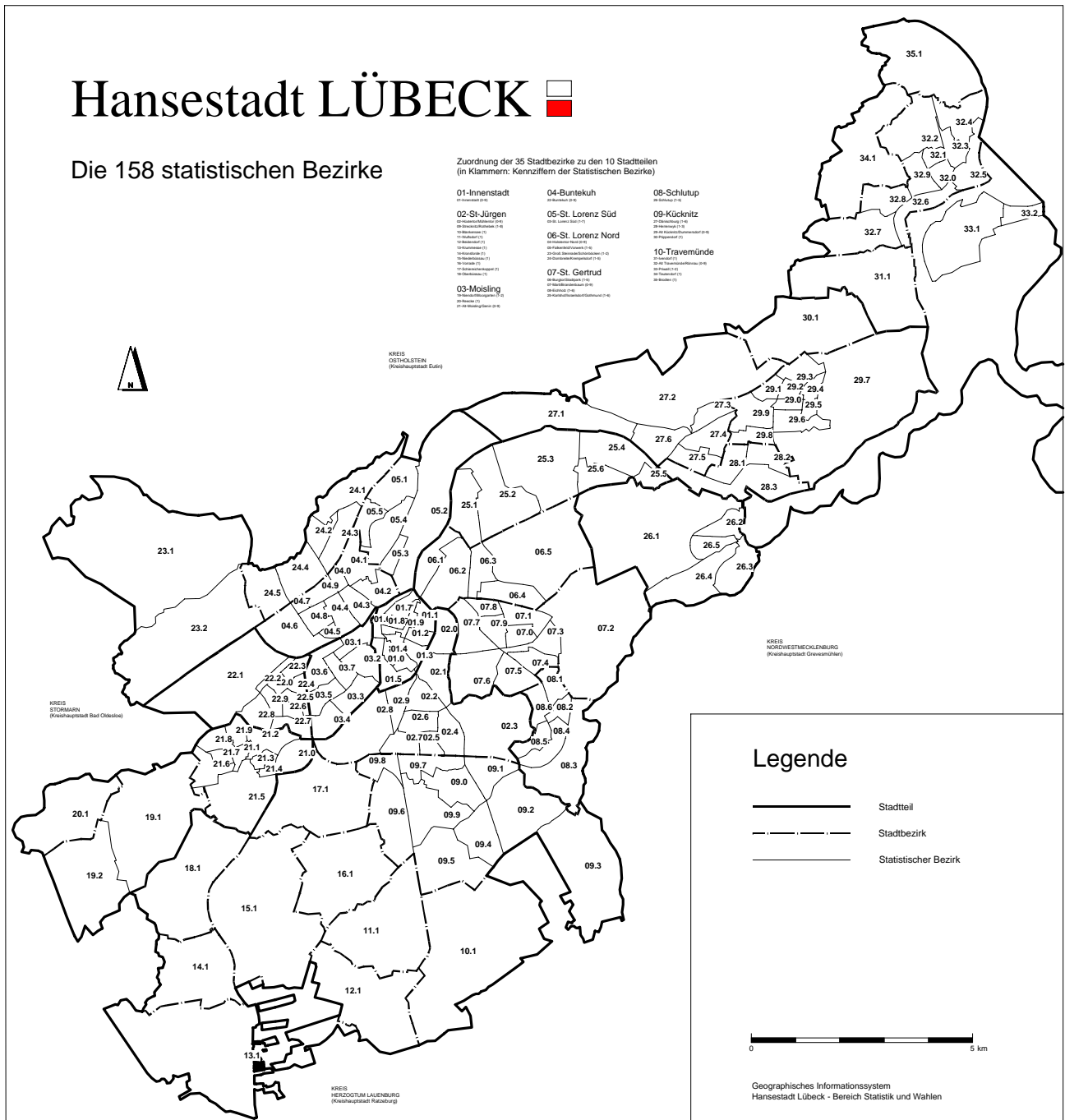

Die 35 Stadtbezirke mit den dazugehörigen Statistischen Bezirken:

01 - Innenstadt	01.1-01.9	13 - Krummesse	13.1	25 - Karlshof	25.1-25.6
02 - Hüxtertor	02.0-02.9	14 - Kronsforde	14.1	26 - Schlutup	26.1-26.5
03 - St. Lorenz Süd	03.1-03.7	15 - Niederbüssau	15.1	27 - Dänischburg	27.1-27.6
04 - Holstentor-Nord	04.0-04.9	16 - Vorrade	16.1	28 - Herrenwyk	28.1-28.3
05 - Falkenfeld	05.1-05.5	17 - Schierchenk.	17.1	29 - Alt-Kücknitz	29.0-29.9
06 - Burgtor	06.1-06.5	18 - Oberbüssau	18.1	30 - Pöppendorf	30.1
07 - Marli	07.0-07.9	19 - Niendorf	19.1-19.2	31 - Ivendorf	31.1
08 - Eichholz	08.1-08.6	20 - Reecke	20.1	32 - Alt-Travemünde	32.0-32.9
09 - Strecknitz	09.0-09.9	21 - Alt Moising	21.0-21.9	33 - Priwall	33.1-33.2
10 - Blankensee	10.1	22 - Buntekuh	22.0-22.9	34 - Teutendorf	34.1
11 - Wulfsdorf	11.1	23 - Groß Steinrade	23.1-23.2	35 - Brodten	35.1
12 - Beidendorf	12.1	24 - Dornbreite	24.1-24.5		

1 Allgemeine Angaben und Naturverhältnisse

**101 Flächennutzung am 31.12.2006 in der Hansestadt Lübeck**

Kennziffer	Art der Nutzung	Fläche in ...	
		m <sup>2</sup>	%
<b>21-100 bis 21-299</b>	<b>Gebäude- und Freifläche</b>	<b>44 549 697</b>	<b>20,8</b>
	darunter		
21-130	Gebäude- und Freifläche, Wohnen	25 321 470	11,8
31-170	Gebäude- und Freifläche, Industrie	8 976 390	4,2
<b>21-300 bis 21-399</b>	<b>Betriebsfläche</b>	<b>2 034 274</b>	<b>0,9</b>
	darunter		
21-310	Betriebsfläche, Abbauland	638 582	0,3
<b>21-400 bis 21-499</b>	<b>Erholungsfläche</b>	<b>10 780 474</b>	<b>5,0</b>
	darunter		
21-420	Grünanlage	8 121 839	3,8
<b>21-500 bis 21-599</b>	<b>Verkehrsfläche</b>	<b>19 479 669</b>	<b>9,1</b>
	darunter		
21-510	Straße	11 112 142	5,2
21-520	Weg	2 763 047	1,3
21-530	Platz	783 159	0,4
<b>21-600 bis 21-699</b>	<b>Landwirtschaftsfläche</b>	<b>71 254 663</b>	<b>33,3</b>
	darunter		
21-650	Moor	20 716	0,0
21-660	Heide	177 742	0,1
<b>21-700 bis 21-799</b>	<b>Waldfläche</b>	<b>31 015 223</b>	<b>14,5</b>
<b>21-800 bis 21-899</b>	<b>Wasserfläche</b>	<b>30 970 299</b>	<b>14,5</b>
<b>21-900 bis 21-999</b>	<b>Flächen anderer Nutzung</b>	<b>4 148 650</b>	<b>1,9</b>
	darunter		
21-940	Friedhof	8 374 401	3,9
21-950	Unland	3 210 824	1,5
<b>Fläche insg.</b>		<b>214 232 949</b>	<b>100,0</b>

Quelle: Katasteramt Lübeck, Auszug aus dem Liegenschaftskataster - Liegenschaftsbuch



## 102 Lufttemperatur, Niederschläge und Windverhältnisse 1990 - 2006

Jahr ----- Monat	Mittlere Temperatur °C	Sommertage (Höchstwert 25°C u.m.)	Frosttage (Tiefstwert unter 0°C)	Niederschlags- höhe in mm	mittlere Wind- stärke nach Beaufort	Tage mit Böenspitzen (Wind- stärke 8 und mehr)
1990	9,6	22	51	706,3	2,3	35
1991	8,4	22	78	665,3	2,0	26
1992	9,1	44	58	621,2	2,2	37
1993	8,2	18	86	813,8	2,3	24
1994	9,4	32	56	887,4	2,4	27
1995	8,8	43	95	628,6	2,4	36
1996	6,9	29	134	507,9	3,1	13
1997	8,7	39	101	585,1	2,4	22
1998	8,8	16	72	933,9	2,6	30
1999	9,5	45	65	632,7	2,5	14
2000	9,2	24	52	707,7	2,6	11
2001	8,6	30	98	855,5	3,2	9
2002	9,3	39	76	977,5	3,3	24
2003	8,9	50	108	482,9	3,1	7
Jan	-0,4	-	20	79,0	2,6	.
Feb	2,7	-	18	.	2,6	.
Mär	4,4	.	.	.	2,6	.
Apr	9,1	-	7	29,4	2,3	.
Mai	11,7	1	1	54,6	2,1	.
Jun	14,6	1	-	.	2,4	.
Jul	16,1	7	-	99,7	2,2	.
Aug	18,4	14	-	79,5	2,4	.
Sep	13,9	4	-	94,1	2,4	.
Okt	9,7	-	2	22,7	2,6	.
Nov	4,5	-	13	62,7	2,1	.
Dez	3,0	.	.	.	2,5	.
<b>2004</b>	<b>9,0</b>	.	.	.	<b>2,4</b>	.
Jan	3,4	-	12	58,3	3,0	.
Feb	0,1	.	.	.	2,6	.
Mär	3,2	-	18	48,9	2,5	.
Apr	8,6	.	.	.	2,4	.
Mai	12,4	4	-	58,2	2,2	.
Jun	15,4	.	.	.	2,2	.
Jul	18,2	12	-	107,0	2,1	.
Aug	16,2	7	-	27,6	2,2	.
Sep	14,9	.	.	.	2,0	.
Okt	10,5	-	1	40,1	2,4	.
Nov	4,8	-	11	.	2,3	.
Dez	1,5	.	.	.	2,4	.
<b>2005</b>	<b>9,1</b>	.	.	.	<b>2,4</b>	.
Jan	-2,3	0,0	28	22	2,2	.
Feb	0,5	0,0	17	35	2,2	.
Mär	.	.	.	.	.	.
Apr	7,6	0,0	2	67	2,7	.
Mai	12,8	0,0	-	71	2,9	.
Jun	16,3	8,0	-	44	2,3	.
Jul	21,7	.	.	.	.	.
Aug	17,0	7,0	-	145	2,5	.
Sep	17,1	4,0	-	30	2,5	.
Okt	12,6	0,0	-	52	2,7	.
Nov	7,9	0,0	3	56	.	.
Dez	6,5	0,0	4	49	3,1	.
<b>2006</b>	.	.	.	.	.	.

Quelle: Deutscher Wetterdienst, Wetterstation Lübeck

# 1 Allgemeine Angaben und Naturverhältnisse

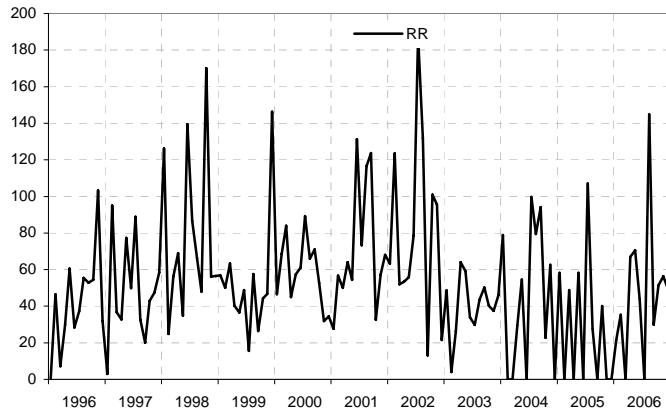

**Monatssumme der Niederschläge**  
in mm = l/m<sup>2</sup>

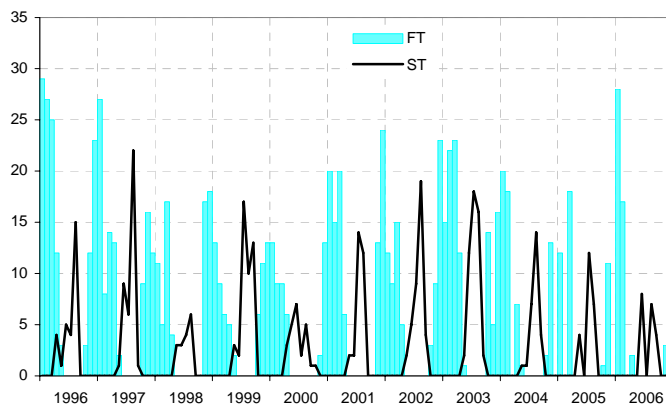

**Frost- und Sommertage pro Monat**  
Sommertag: Max  $\geq 25,0$  ° C.  
Frosttag: Min  $< 0,0$  ° C.

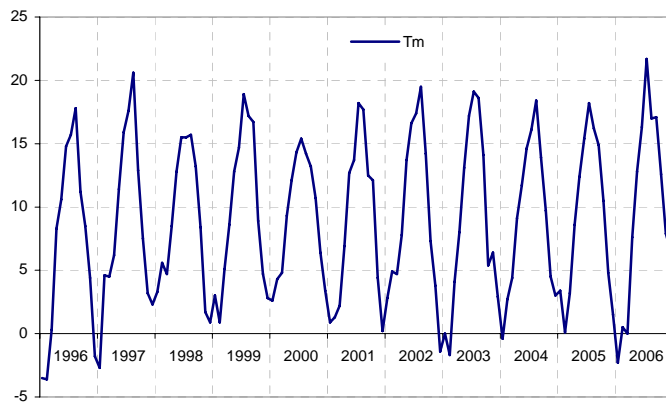

**monatliche Tagesmitteltemperatur**  
in Grad Celsius

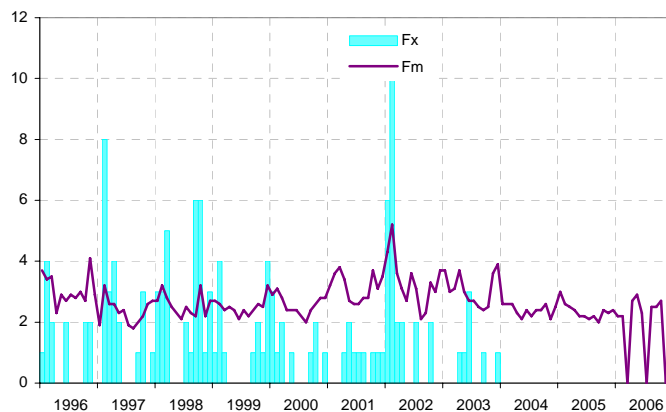

**Wind**  
Fx = Tage mit Höchstwindspitzen ab 17,5 m/s = Stärke 8 Bft  
Fm = Monatsmittelwerte der Windgeschwindigkeit in m/s

Kapitel 2

## **2 Bevölkerung**

Einwohnerstand  
Haushalte  
Bevölkerungsfortschreibung  
Geburten und Sterbefälle  
Eheschließungen, Ehescheidungen  
Wanderungen

**200 Historische Bevölkerungsentwicklung**

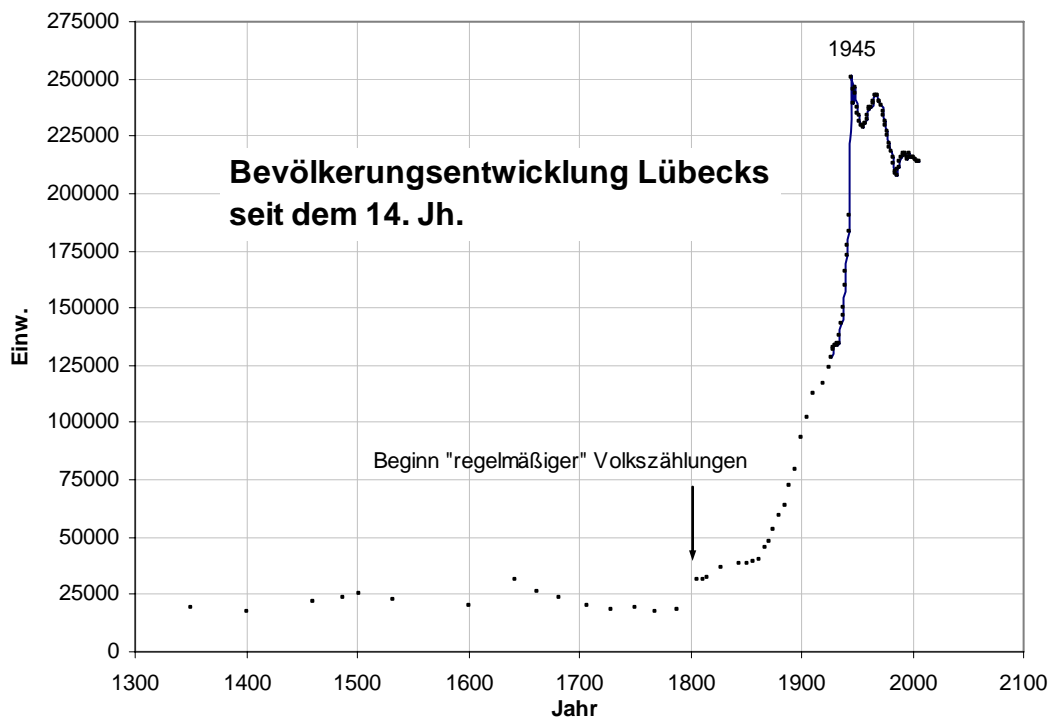

a) nach Berechnungen (Innere Stadt)		b) nach Volkszählungen (Heutiger Gebietsstand)		c) nach Fortschreibung auf Grundlage der jeweiligen Volkszählung		d) auf Grundlage des Melderegisters Stand: 31.12.	
Jahr	Einw.	Jahr	Einw.	Jahr	Einw.	Jahr	Einw.
1350	18 800	1807	31 450	1927	128 112	1997	217 430
1400	17 200	1812	31 672	1928	131 413	1998	215 954
1460	21 568	1815	32 681	1929	132 337	1999	215 327
1487	23 157	1828	36 372	1930	133 436	2000	215 267
1502	25 444	1845	38 190	1931	133 589	2001	215 330
1532	22 452	1851	38 729	1932	134 075	2002	215 165
1600	19 749	1857	39 179	1933	133 572	2003	214 338
1642	31 068	1862	40 348	1934	134 745	2004	213 804
1662	26 597	1867	45 303	1935	137 812	2005	213 983
1682	23 596	1871	48 274	1936	143 113	2006	213 651
1708	19 978	1875	53 262	1937	146 654		
1728	18 667	1880	59 771	1938	150 144		
1750	18 772	1885	63 892	1939	160 015		
1769	17 644	1890	72 859	1940	166 300		
1788	18 693	1895	79 745	1941	172 809		
		1900	93 241	1942	177 143		
		1905	102 312	1943	183 403		
		1910	112 890	1944	190 031		
		1919	117 173	1945	250 181		
		1925	124 358	1946	239 194		
		1933	133 021	1947	245 111		
		1939	154 811	1948	246 058		
		1946	235 923	1949	243 548		
		1950	238 276	1950	237 548		
		1956	229 554	1951	234 960		
		1961	235 200	1952	233 554		
		1970	239 339	1953	230 974		
		1987	210 497	...			

siehe Tab. 230

# Bevölkerungsstand

## 201 Einwohner/-innen und Fläche am 31.12.2006

Kenn- ziffer	Stadtbezirk Stadtteil	Einwohner/-innen				Fläche		Einw.
		Anzahl	in % aller Einw.	Anzahl weibl.	weibl. in %	km <sup>2</sup>	%	je km <sup>2</sup>
<b>01 01</b>	<b>Innenstadt</b>	<b>13 435</b>	<b>6,3</b>	<b>6 583</b>	<b>49,0</b>	<b>2,28</b>	<b>1,1</b>	<b>5 893</b>
02 02	Hüxtertor/Mühlentor	26 489	12,4	14 740	55,6	7,27	3,4	3 644
02 09	Strecknitz/Rothebeck	10 074	4,7	5 106	50,7	12,74	5,9	791
02 10	Blankensee	426	0,2	187	43,9	7,17	3,3	59
02 11	Wulfsdorf	451	0,2	225	49,9	3,79	1,8	119
02 12	Beidendorf	118	0,1	58	49,2	3,50	1,6	34
02 13	Krummesse	1 063	0,5	544	51,2	7,20	3,4	148
02 14	Kronsforde	513	0,2	276	53,8	2,66	1,2	193
02 15	Niederbüssau	631	0,3	323	51,2	6,27	2,9	101
02 16	Vorrade	97	0,0	48	49,5	3,49	1,6	28
02 17	Schierreichenkoppel	572	0,3	301	52,6	3,88	1,8	147
02 18	Oberbüssau	163	0,1	85	52,1	3,92	1,8	42
<b>02</b>	<b>St. Jürgen</b>	<b>40 597</b>	<b>19,0</b>	<b>21 893</b>	<b>53,9</b>	<b>61,89</b>	<b>28,9</b>	<b>656</b>
03 19	Niendorf/Moorgarten	1 393	0,7	713	51,2	7,06	3,3	197
03 20	Reecke	100	0,0	54	54,0	2,49	1,2	40
03 21	Alt-Moisling/Genin	10 143	4,7	5 250	51,8	3,89	1,8	2 607
<b>03</b>	<b>Moisling</b>	<b>11 636</b>	<b>5,4</b>	<b>6 017</b>	<b>51,7</b>	<b>13,44</b>	<b>6,3</b>	<b>866</b>
<b>04 22</b>	<b>Buntekuh</b>	<b>10 706</b>	<b>5,0</b>	<b>5 570</b>	<b>52,0</b>	<b>4,87</b>	<b>2,3</b>	<b>2 198</b>
<b>05 03</b>	<b>St. Lorenz Süd</b>	<b>14 937</b>	<b>7,0</b>	<b>7 733</b>	<b>51,8</b>	<b>2,92</b>	<b>1,4</b>	<b>5 115</b>
06 04	Holstentor-Nord	20 421	9,6	10 643	52,1	4,39	2,1	4 652
06 05	Falkenfeld/Vorwerk	10 734	5,0	5 510	51,3	6,01	2,8	1 786
06 23	Gr.Steinrade/Schönb.	3 239	1,5	1 667	51,5	13,82	6,5	234
06 24	Dornbreite/Krempelsd.	7 595	3,6	3 947	52,0	3,72	1,7	2 042
<b>06</b>	<b>St. Lorenz Nord</b>	<b>41 989</b>	<b>19,7</b>	<b>21 787</b>	<b>51,9</b>	<b>27,94</b>	<b>13,0</b>	<b>1 503</b>
07 06	Burgtor/Stadtpark	7 550	3,5	4 119	54,6	6,15	2,9	1 228
07 07	Marli/Brandenbaum	20 439	9,6	10 909	53,4	9,23	4,3	2 214
07 08	Eichholz	7 768	3,6	4 063	52,3	3,83	1,8	2 028
07 25	Karlshof/Israelsd./Gothm.	6 181	2,9	3 213	52,0	7,31	3,4	846
<b>07</b>	<b>St. Gertrud</b>	<b>41 938</b>	<b>19,6</b>	<b>22 304</b>	<b>53,2</b>	<b>26,52</b>	<b>12,4</b>	<b>1 581</b>
<b>08 26</b>	<b>Schlutup</b>	<b>5 742</b>	<b>2,7</b>	<b>2 948</b>	<b>51,3</b>	<b>8,38</b>	<b>3,9</b>	<b>685</b>
09 27	Dänischburg	4 404	2,1	2 181	49,5	9,25	4,3	476
09 28	Herrenwyk	4 141	1,9	2 146	51,8	2,34	1,1	1 770
09 29	Alt-Kücknitz/Dummersd.	10 023	4,7	5 268	52,6	9,75	4,6	1 028
09 30	Pöppendorf	198	0,1	98	49,5	3,25	1,5	61
<b>09</b>	<b>Kücknitz</b>	<b>18 766</b>	<b>8,8</b>	<b>9 693</b>	<b>51,7</b>	<b>24,59</b>	<b>11,5</b>	<b>763</b>
10 31	Ivendorf	272	0,1	128	47,1	3,55	1,7	77
10 32	Alt-Travemünde/Rönnau	11 815	5,5	6 432	54,4	6,84	3,2	1 727
10 33	Priwall	1 513	0,7	940	62,1	23,98	11,2	63
10 34	Teutendorf	122	0,1	66	54,1	3,53	1,6	35
10 35	Brodten	113	0,1	61	54,0	3,41	1,6	33
<b>10</b>	<b>Travemünde</b>	<b>13 835</b>	<b>6,5</b>	<b>7 627</b>	<b>55,1</b>	<b>41,31</b>	<b>19,3</b>	<b>335</b>
ohne Angabe		70	0,0	32	45,7	-	-	-
<b>Hansestadt Lübeck</b>		<b>213 651</b>	<b>100,0</b>	<b>112 187</b>	<b>52,5</b>	<b>214,14</b>	<b>100,0</b>	<b>998</b>

Quelle: Hansestadt Lübeck, Einwohnermelderegister

### Bevölkerungsbegriff:

Hinsichtlich des Bevölkerungsstandes gilt es zwischen zwei Zahlen zu unterscheiden: dem Bevölkerungsstand auf Grundlage des Melderegisters der Hansestadt Lübeck und der Volkszählung 1987, fortgeschrieben durch das Statistische Amt für Hamburg und Schleswig-Holstein. Die statistischen Auswertungen de Melderegister sind für die kommunale Planung von besonderer Bedeutung und finden in der Hansestadt Lübeck in der Regel ihre Anwendung, da nur aus dieser Quelle kleinräumige Zahlen gewonnen werden können. Die Zahlen des Amtes für Hamburg und Schleswig-Holstein sind dagegen nur auf gesamtstädtischer Ebene verfügbar und finden ihre Anwendung zu Zwecken des Finanzausgleiches und im Städtevergleich (Tab. 250).

## 2 Bevölkerung

### 202 Einwohner/-innen am 31.12.2006 nach Wohnsitzstatus

Kenn- ziffer	Stadtbezirk Stadtteil	Einwohner/-innen am 31.12.2006 mit ...						Einw. am 31.12.1993 mit Neben- whg. 1)	Verän- derung 1993-2006 Sp.4-Sp.7
		alleiniger Wohnung	Haupt- wohnung	zusam- men Sp.1+Sp.2	Neben- wohnung	Wohnberecht. Bevölkerung Sp.3+Sp.4	Nebenwhg. in % v. Sp.5		
		1	2	3	4	5	6		
<b>01 01</b>	<b>Innenstadt</b>	<b>11 799</b>	<b>1 636</b>	<b>13 435</b>	<b>560</b>	<b>13 995</b>	<b>4,0</b>	<b>1 457</b>	<b>- 897</b>
02 02	Hüxtertor	24 434	2 055	26 489	1 197	27 686	4,3	2 639	-1 442
02 09	Strecknitz	9 422	652	10 074	639	10 713	6,0	996	- 357
02 10	Blankensee	397	29	426	81	507	16,0	109	- 28
02 11	Wulfsdorf	430	21	451	20	471	4,2	15	5
02 12	Beidendorf	113	5	118	4	122	3,3	7	- 3
02 13	Krummesse	1 025	38	1 063	25	1 088	2,3	26	- 1
02 14	Kronsförde	498	15	513	17	530	3,2	23	- 6
02 15	Niederbüssau	602	29	631	17	648	2,6	9	8
02 16	Vorrade	92	5	97	5	102	4,9	6	- 1
02 17	Schiereichenk.	557	15	572	7	579	1,2	23	- 16
02 18	Oberbüssau	156	7	163	2	165	1,2	3	- 1
<b>02</b>	<b>St.Jürgen</b>	<b>37 726</b>	<b>2 871</b>	<b>40 597</b>	<b>2 014</b>	<b>42 611</b>	<b>4,7</b>	<b>3 856</b>	<b>-1 842</b>
03 19	Niendorf	1 359	34	1 393	47	1 440	3,3	73	- 26
03 20	Reecke	95	5	100	3	103	2,9	2	1
03 21	Alt-Moisl.	9 994	149	10 143	147	10 290	1,4	288	- 141
<b>03</b>	<b>Moising</b>	<b>11 448</b>	<b>188</b>	<b>11 636</b>	<b>197</b>	<b>11 833</b>	<b>1,7</b>	<b>363</b>	<b>- 166</b>
<b>04 22</b>	<b>Buntekuh</b>	<b>10 523</b>	<b>183</b>	<b>10 706</b>	<b>226</b>	<b>10 932</b>	<b>2,1</b>	<b>428</b>	<b>- 202</b>
<b>05 03</b>	<b>St.Lorenz Süd</b>	<b>14 184</b>	<b>753</b>	<b>14 937</b>	<b>397</b>	<b>15 334</b>	<b>2,6</b>	<b>785</b>	<b>- 388</b>
06 04	Holstent.-Nord	19 708	713	20 421	494	20 915	2,4	1 066	- 572
06 05	Falk./Vorwerk	10 427	307	10 734	319	11 053	2,9	581	- 262
06 23	Gr.Steinrade	3 134	105	3 239	100	3 339	3,0	112	- 12
06 24	Dornbreite	7 409	186	7 595	198	7 793	2,5	346	- 148
<b>06</b>	<b>St.Lorenz Nord</b>	<b>40 678</b>	<b>1 311</b>	<b>41 989</b>	<b>1 111</b>	<b>43 100</b>	<b>2,6</b>	<b>2 105</b>	<b>- 994</b>
07 06	Burgtor	7 118	432	7 550	480	8 030	6,0	804	- 324
07 07	Marli/Brand.	19 696	743	20 439	638	21 077	3,0	1 371	- 733
07 08	Eichholz	7 607	161	7 768	297	8 065	3,7	446	- 149
07 25	Karlshof	5 949	232	6 181	282	6 463	4,4	483	- 201
<b>07</b>	<b>St.Gertrud</b>	<b>40 370</b>	<b>1 568</b>	<b>41 938</b>	<b>1 697</b>	<b>43 635</b>	<b>3,9</b>	<b>3 104</b>	<b>-1 407</b>
<b>08 26</b>	<b>Schlutup</b>	<b>5 602</b>	<b>140</b>	<b>5 742</b>	<b>150</b>	<b>5 892</b>	<b>2,5</b>	<b>239</b>	<b>- 89</b>
09 27	Dänischburg	4 322	82	4 404	130	4 534	2,9	193	- 63
09 28	Herrnwyk	4 063	78	4 141	70	4 211	1,7	71	- 1
09 29	Alt-Kücknitz	9 861	162	10 023	224	10 247	2,2	354	- 130
09 30	Pöppendorf	189	9	198	1	199	0,5	6	- 5
<b>09</b>	<b>Kücknitz</b>	<b>18 435</b>	<b>331</b>	<b>18 766</b>	<b>425</b>	<b>19 191</b>	<b>2,2</b>	<b>624</b>	<b>- 199</b>
10 31	Ivendorf	260	12	272	12	284	4,2	28	- 16
10 32	Alt-Travemünde	11 202	613	11 815	1 186	13 001	9,1	2 197	-1 011
10 33	Priwall	1 423	90	1 513	93	1 606	5,8	158	- 65
10 34	Teutendorf	119	3	122	4	126	3,2	15	- 11
10 35	Brodten	107	6	113	27	140	19,3	44	- 17
<b>10</b>	<b>Travemünde</b>	<b>13 111</b>	<b>724</b>	<b>13 835</b>	<b>1 322</b>	<b>15 157</b>	<b>8,7</b>	<b>2 442</b>	<b>-1 120</b>
	<b>ohne Angabe</b>	67	3	70	-	70	0,0	.	.
	<b>Hansestadt Lübeck</b>	<b>203 943</b>	<b>9 708</b>	<b>213 651</b>	<b>8 099</b>	<b>221 750</b>	<b>3,7</b>	15 403	-7 304
	darunter weiblich	107 262	4 905	112 167	3 702	115 869	3,2	.	.

\*) seit dem 1.1.1994 Erhebung einer Zweitwohnungssteuer

Quelle: Hansestadt Lübeck, Einwohnermelderegister

#### Anmerkung zum Wohnsitzstatus:

Grundlage der Bevölkerungsfortschreibung bildet der Begriff der Bevölkerung am Ort der alleinigen Wohnung bzw. der Hauptwohnung (Spalte 3). Dieser war auch Grundlage der Volkszählung 1987 und wird in § 12 Abs. 2 des Melderechtsrahmengesetzes vom 16. August 1980 (BGBl. I S.1429) wie folgt definiert:

Hauptwohnung ist die vorwiegend benutzte Wohnung des Einwohners. Hauptwohnung eines verheirateten Einwohners, der nicht dauernd getrennt von seiner Familie lebt, ist die vorwiegend benutzte Wohnung der Familie. In Zweifelsfällen ist die vorwiegend benutzte Wohnung dort, wo der Schwerpunkt der Lebensbeziehungen des Einwohners liegt.



## 2 Bevölkerung

### 204 Einwohner/-innen 1978 - 2005 und Prognose bis 2020 nach Altersgruppen

Jahr jeweils 31.12.	Einw. insg.	davon Personen im Alter von ... bis ...					
		0-2	3-5	6-20	21-64	65 - 79	80 und älter
1978	235 671	5 583	6 132	49 529	129 270	36 961	8 196
1979	232 642	5 302	5 919	48 160	127 902	37 005	8 354
1980	230 316	5 371	5 681	46 743	127 512	36 269	8 740
1981	228 465	5 524	5 387	45 361	128 314	34 842	9 037
1982	225 499	5 633	5 139	43 267	128 885	33 278	9 297
1983	222 427	5 371	5 231	41 111	129 208	31 960	9 546
1984	218 760	5 127	5 231	38 757	128 470	31 327	9 848
1985	217 068	4 986	5 346	36 518	128 667	31 501	10 050
1986	215 489	5 104	5 105	34 578	128 828	31 467	10 407
1987	213 713	5 375	5 021	33 229	128 236	31 368	10 484
1988	213 669	5 737	4 982	31 796	129 439	30 835	10 880
1989	215 839	6 090	5 301	30 829	131 968	30 548	11 103
1990	217 592	6 363	5 651	30 148	133 807	30 324	11 299
1991	218 366	6 451	5 970	29 605	134 741	30 094	11 505
1992	219 358	6 558	6 286	29 068	135 732	29 894	11 820
1993	219 284	6 490	6 472	28 960	135 673	29 651	12 038
1994	218 596	6 266	6 418	29 036	135 243	29 388	12 245
1995	218 543	6 092	6 415	29 364	135 139	29 454	12 079
1996	217 545	6 006	6 300	29 433	134 562	29 659	11 585
1997	217 430	6 072	6 185	29 726	134 448	29 885	11 114
1998	215 954	6 032	5 926	29 810	133 363	30 132	10 691
1999	215 327	5 875	5 829	30 128	132 194	30 573	10 728
2000	215 267	5 768	5 865	30 434	131 101	30 781	11 318
2001	215 330	5 623	5 854	30 498	130 452	31 075	11 828
2002	215 165	5 542	5 706	30 528	129 679	31 649	12 061
2003	214 338	5 327	5 646	30 482	128 394	32 286	12 203
2004	213 804	5 257	5 520	30 519	127 017	33 159	12 332
2005	213 983	5 231	5 484	30 480	126 184	34 041	12 563
<b>Prognose</b>							
2006	213 337	5 151	5 231	30 518	124 881	34 811	12 745
2007	213 082	5 003	5 199	30 428	124 413	35 130	12 909
2008	212 852	4 944	5 110	30 232	124 082	35 365	13 119
2009	212 588	4 919	5 030	29 912	123 875	35 625	13 227
2010	212 116	4 894	4 889	29 608	124 049	35 390	13 286
2011	211 698	4 876	4 831	29 238	123 965	35 540	13 248
2012	211 251	4 858	4 803	28 879	123 749	35 755	13 207
2013	210 769	4 845	4 783	28 539	123 421	36 046	13 135
2014	210 359	4 837	4 767	28 229	123 058	35 965	13 503
2015	209 953	4 821	4 756	27 979	122 715	35 721	13 961
2016	209 545	4 812	4 749	27 736	122 465	35 339	14 444
2017	209 058	4 809	4 734	27 454	122 260	34 899	14 902
2018	208 636	4 798	4 725	27 213	122 048	34 422	15 430
2019	208 187	4 787	4 716	26 989	121 716	33 984	15 995
2020	207 720	4 776	4 712	26 808	121 387	33 471	16 566

Quelle: Hansestadt Lübeck, Bevölkerungsprognose 2006-2020, Abt. Statistik, Basisbevölkerung Melderegister



## 205 Einwohner/-innen 1978 - 2005 und Prognose bis 2020 in Prozent

Jahr jeweils 31.12.	Personen im Alter von ... bis ... in Prozent						Jugend- quotient 1)	Alters- quotient 2)
	0-2	3-5	6-20	21-64	65 -79	80 und älter		
1978	2,4	2,6	21,0	54,9	15,7	3,5	47,4	34,9
1979	2,3	2,5	20,7	55,0	15,9	3,6	46,4	35,5
1980	2,3	2,5	20,3	55,4	15,7	3,8	45,3	35,3
1981	2,4	2,4	19,9	56,2	15,3	4,0	43,9	34,2
1982	2,5	2,3	19,2	57,2	14,8	4,1	41,9	33,0
1983	2,4	2,4	18,5	58,1	14,4	4,3	40,0	32,1
1984	2,3	2,4	17,7	58,7	14,3	4,5	38,2	32,1
1985	2,3	2,5	16,8	59,3	14,5	4,6	36,4	32,3
1986	2,4	2,4	16,0	59,8	14,6	4,8	34,8	32,5
1987	2,5	2,3	15,5	60,0	14,7	4,9	34,0	32,6
1988	2,7	2,3	14,9	60,6	14,4	5,1	32,8	32,2
1989	2,8	2,5	14,3	61,1	14,2	5,1	32,0	31,6
1990	2,9	2,6	13,9	61,5	13,9	5,2	31,5	31,1
1991	3,0	2,7	13,6	61,7	13,8	5,3	31,2	30,9
1992	3,0	2,9	13,3	61,9	13,6	5,4	30,9	30,7
1993	3,0	3,0	13,2	61,9	13,5	5,5	30,9	30,7
1994	2,9	2,9	13,3	61,9	13,4	5,6	30,8	30,8
1995	2,8	2,9	13,4	61,8	13,5	5,5	31,0	30,7
1996	2,8	2,9	13,5	61,9	13,6	5,3	31,0	30,7
1997	2,8	2,8	13,7	61,8	13,7	5,1	31,2	30,5
1998	2,8	2,7	13,8	61,8	14,0	5,0	31,3	30,6
1999	2,7	2,7	14,0	61,4	14,2	5,0	31,6	31,2
2000	2,7	2,7	14,1	60,9	14,3	5,3	32,1	32,1
2001	2,6	2,7	14,2	60,6	14,4	5,5	32,2	32,9
2002	2,6	2,7	14,2	60,3	14,7	5,6	32,2	33,7
2003	2,5	2,6	14,2	59,9	15,1	5,7	32,3	34,7
2004	2,5	2,6	14,3	59,4	15,5	5,8	32,5	35,8
2005	2,4	2,6	14,2	59,0	15,9	5,9	32,6	36,9
<b>Prognose</b>								
2006	2,4	2,5	14,3	58,5	16,3	6,0	32,8	38,1
2007	2,3	2,4	14,3	58,4	16,5	6,1	32,7	38,6
2008	2,3	2,4	14,2	58,3	16,6	6,2	32,5	39,1
2009	2,3	2,4	14,1	58,3	16,8	6,2	32,2	39,4
2010	2,3	2,3	14,0	58,5	16,7	6,3	31,8	39,2
2011	2,3	2,3	13,8	58,6	16,8	6,3	31,4	39,4
2012	2,3	2,3	13,7	58,6	16,9	6,3	31,1	39,6
2013	2,3	2,3	13,5	58,6	17,1	6,2	30,9	39,8
2014	2,3	2,3	13,4	58,5	17,1	6,4	30,7	40,2
2015	2,3	2,3	13,3	58,4	17,0	6,6	30,6	40,5
2016	2,3	2,3	13,2	58,4	16,9	6,9	30,5	40,7
2017	2,3	2,3	13,1	58,5	16,7	7,1	30,3	40,7
2018	2,3	2,3	13,0	58,5	16,5	7,4	30,1	40,8
2019	2,3	2,3	13,0	58,5	16,3	7,7	30,0	41,1
2020	2,3	2,3	12,9	58,4	16,1	8,0	29,9	41,2

1) Jugendquotient: Zahl der unter 21 Jährigen auf hundert 21-64Jährige

2) Altersquotient: Zahl der über 65 Jährigen auf hundert 21-64 Jährige

Quelle: Hansestadt Lübeck, Abt. Statistik, Bevölkerungsprognose 2006-2020, Basisbevölkerung Melderegister



## 207 Einwohner/-innen am 31.12.2006 nach Familienstand und Geschlecht

Kenn- ziffer	Stadtbezirk  Stadtteil	Einw.  insg.	ledig		verheiratet		verheiratet, steuerrechtlich getrennt lebend		verwitwet		geschieden	
			insg.	weibl.	insg.	weibl.	insg.	weibl.	insg.	weibl.	insg.	weibl.
<b>01 01</b>	<b>Innenstadt</b>	<b>13 435</b>	<b>7 933</b>	<b>3 622</b>	<b>3 136</b>	<b>1 539</b>	<b>469</b>	<b>222</b>	<b>598</b>	<b>506</b>	<b>1 299</b>	<b>694</b>
02 02	Hüxtertor	26 489	11 516	6 035	9 749	4 882	570	336	2 175	1 873	2 479	1 614
02 09	Strecknitz	10 074	4 380	2 037	4 457	2 232	144	71	511	414	582	352
02 10	Blankensee	426	217	75	167	86	3	.	12	10	27	14
02 11	Wulfsdorf	451	173	80	233	116	6	3	14	12	25	14
02 12	Beidendorf	118	39	15	57	29	3	.	12	9	7	4
02 13	Krummesse	1 063	445	214	537	269	9	7	45	37	27	17
02 14	Kronsforde	513	185	99	265	133	5	4	44	35	14	5
02 15	Niederbüssau	631	216	98	318	159	5	.	60	48	32	16
02 16	Vorrade	97	41	20	46	23	.	-	3	3	5	.
02 17	Schiereich.	572	211	109	290	144	9	5	31	28	31	15
02 18	Oberbüssau	163	66	33	73	36	.	.	8	6	14	9
<b>02</b>	<b>St.Jürgen</b>	<b>40 597</b>	<b>17 489</b>	<b>8 815</b>	<b>16 192</b>	<b>8 109</b>	<b>758</b>	<b>432</b>	<b>2 915</b>	<b>2 475</b>	<b>3 243</b>	<b>2 062</b>
03 19	Niendorf	1 393	509	247	701	350	18	11	87	66	78	39
03 20	Reecke	100	38	19	44	22	.	.	13	11	4	.
03 21	Alt-Moisling	10 143	4 102	1 853	4 004	1 994	290	169	839	707	908	527
<b>03</b>	<b>Moisling</b>	<b>11 636</b>	<b>4 649</b>	<b>2 119</b>	<b>4 749</b>	<b>2 366</b>	<b>309</b>	<b>181</b>	<b>939</b>	<b>784</b>	<b>990</b>	<b>567</b>
<b>04 22</b>	<b>Buntekuh</b>	<b>10 706</b>	<b>3 927</b>	<b>1 828</b>	<b>4 885</b>	<b>2 426</b>	<b>240</b>	<b>127</b>	<b>808</b>	<b>671</b>	<b>846</b>	<b>518</b>
<b>05 03</b>	<b>St.Lorenz Süd</b>	<b>14 937</b>	<b>7 143</b>	<b>3 377</b>	<b>4 809</b>	<b>2 401</b>	<b>447</b>	<b>211</b>	<b>1 027</b>	<b>874</b>	<b>1 511</b>	<b>870</b>
06 04	Holstentor-Nord	20 421	9 217	4 364	7 009	3 499	578	308	1 568	1 316	2 049	1 156
06 05	Falk./Vorwerk	10 734	4 561	2 105	4 363	2 172	253	133	720	595	837	505
06 23	Groß Steinrade	3 239	1 162	547	1 588	793	40	16	269	225	180	86
06 24	Dornbreite	7 595	2 825	1 258	3 403	1 692	147	81	613	526	607	390
<b>06</b>	<b>St.Lorenz Nord</b>	<b>41 989</b>	<b>17 765</b>	<b>8 274</b>	<b>16 363</b>	<b>8 156</b>	<b>1 018</b>	<b>538</b>	<b>3 170</b>	<b>2 662</b>	<b>3 673</b>	<b>2 137</b>
07 06	Burgtor	7 550	2 704	1 370	3 294	1 635	166	87	766	652	620	375
07 07	Marli/Brandenb.	20 439	8 543	4 098	7 456	3 723	558	320	1 792	1 524	2 090	1 244
07 08	Eichholz	7 768	2 973	1 395	3 261	1 634	178	99	727	603	629	332
07 25	Karlshof	6 181	2 258	1 054	2 829	1 416	108	50	555	472	431	221
<b>07</b>	<b>St.Gertrud</b>	<b>41 938</b>	<b>16 478</b>	<b>7 917</b>	<b>16 840</b>	<b>8 408</b>	<b>1 010</b>	<b>556</b>	<b>3 840</b>	<b>3 251</b>	<b>3 770</b>	<b>2 172</b>
<b>08 26</b>	<b>Schlutup</b>	<b>5 742</b>	<b>2 063</b>	<b>922</b>	<b>2 662</b>	<b>1 333</b>	<b>95</b>	<b>44</b>	<b>506</b>	<b>424</b>	<b>416</b>	<b>225</b>
09 27	Dänischburg	4 404	1 547	671	2 227	1 109	66	32	312	245	252	124
09 28	Herrenwyk	4 141	1 599	747	1 836	917	96	62	323	251	287	169
09 29	Alt-Kücknitz	10 023	3 621	1 687	4 427	2 212	200	101	960	812	815	456
09 30	Pöppendorf	198	82	33	86	43	.	.	19	16	10	5
<b>09</b>	<b>Kücknitz</b>	<b>18 766</b>	<b>6 849</b>	<b>3 138</b>	<b>8 576</b>	<b>4 281</b>	<b>363</b>	<b>196</b>	<b>1 614</b>	<b>1 324</b>	<b>1 364</b>	<b>754</b>
10 31	Ivendorf	272	84	38	151	68	7	.	18	15	12	6
10 32	Alt-Travemünde	11 815	3 476	1 659	5 578	2 791	282	157	1 462	1 243	1 017	582
10 33	Priwall	1 513	255	137	617	313	51	25	451	382	139	83
10 34	Teutendorf	122	33	17	64	32	3	.	14	12	8	3
10 35	Brodten	113	35	20	49	24	.	-	14	12	14	5
<b>10</b>	<b>Travemünde</b>	<b>13 835</b>	<b>3 883</b>	<b>1 871</b>	<b>6 459</b>	<b>3 228</b>	<b>344</b>	<b>185</b>	<b>1 959</b>	<b>1 664</b>	<b>1 190</b>	<b>679</b>
ohne Angabe		70	38	18	20	7	5	.	.	.	5	3
<b>Hansestadt Lübeck</b>		<b>213 651</b>	<b>88 217</b>	<b>41 901</b>	<b>84 691</b>	<b>42 254</b>	<b>5 058</b>	<b>2 694</b>	<b>17 378</b>	<b>14 637</b>	<b>18 307</b>	<b>10 681</b>

Quelle: Hansestadt Lübeck, Einwohnermelderegister

**208 Einwohner/-innen am 31.12.2006 nach Religionszugehörigkeit**

Kenn- ziffer	Stadtbezirk/ Stadtteil	insgesamt	darunter			
			evangelisch 1)	katholisch 2)	sonstige bzw. nicht kirchensteuer- berechtigte Religionen 3)	ohne Religion
<b>01 01</b>	<b>Innenstadt</b>	<b>13 435</b>	<b>5 755</b>	<b>1 404</b>	<b>2 251</b>	<b>4 025</b>
02 02	Hüxtertor/Mühlentor	26 489	14 013	2 197	3 749	6 530
02 09	Strecknitz/Rothebeck	10 074	5 086	983	1 380	2 625
02 10	Blankensee	426	155	26	118	127
02 11	Wulfsdorf	451	256	32	57	106
02 12	Beidendorf	118	92	.	7	18
02 13	Krummesse	1 063	671	59	93	240
02 14	Kronsforde	513	365	15	55	78
02 15	Niederbüssau	631	439	32	72	88
02 16	Vorrade	97	69	8	9	11
02 17	Schiereichenkoppel	572	318	37	77	140
02 18	Oberbüssau	163	89	12	18	44
<b>02</b>	<b>St. Jürgen</b>	<b>40 597</b>	<b>21 553</b>	<b>3 402</b>	<b>5 635</b>	<b>10 007</b>
03 19	Niendorf/Moorgarten	1 393	924	73	139	257
03 20	Reecke	100	67	.	12	20
03 21	Alt-Moisling/Genin	10 143	5 005	1 133	1 559	2 446
<b>03</b>	<b>Moisling</b>	<b>11 636</b>	<b>5 996</b>	<b>1 207</b>	<b>1 710</b>	<b>2 723</b>
<b>04 22</b>	<b>Buntekuh</b>	<b>10 706</b>	<b>4 835</b>	<b>1 262</b>	<b>1 908</b>	<b>2 701</b>
<b>05 03</b>	<b>St. Lorenz Süd</b>	<b>14 937</b>	<b>6 659</b>	<b>1 571</b>	<b>2 421</b>	<b>4 286</b>
06 04	Holstentor-Nord	20 421	9 929	1 675	3 117	5 700
06 05	Falkenfeld/Vorwerk	10 734	5 561	1 028	1 567	2 578
06 23	Gr.Steinrade/Schönb.	3 239	1 936	184	423	696
06 24	Dornbreite/Krepelsd.	7 595	4 059	646	1 104	1 786
<b>06</b>	<b>St. Lorenz Nord</b>	<b>41 989</b>	<b>21 485</b>	<b>3 533</b>	<b>6 211</b>	<b>10 760</b>
07 06	Burgtor/Stadtpark	7 550	4 179	578	1 211	1 582
07 07	Marli/Brandenbaum	20 439	10 695	1 952	2 857	4 935
07 08	Eichholz	7 768	4 018	706	1 257	1 787
07 25	Karlshof/Israelsd./Gothm.	6 181	3 537	462	877	1 305
<b>07</b>	<b>St. Gertrud</b>	<b>41 938</b>	<b>22 429</b>	<b>3 698</b>	<b>6 202</b>	<b>9 609</b>
<b>08 26</b>	<b>Schlutup</b>	<b>5 742</b>	<b>3 268</b>	<b>424</b>	<b>814</b>	<b>1 236</b>
09 27	Dänischburg	4 404	2 619	372	622	791
09 28	Herrenwyk	4 141	2 026	385	778	952
09 29	Alt-Kücknitz/Dummersd.	10 023	5 565	878	1 566	2 014
09 30	Pöppendorf	198	143	9	20	26
<b>09</b>	<b>Kücknitz</b>	<b>18 766</b>	<b>10 353</b>	<b>1 644</b>	<b>2 986</b>	<b>3 783</b>
10 31	Ivendorf	272	158	16	23	75
10 32	Alt-Travemünde/Rönnau	11 815	6 415	965	1 550	2 885
10 33	Priwall	1 513	742	131	171	469
10 34	Teutendorf	122	66	11	14	31
10 35	Brodten	113	64	.	21	27
<b>10</b>	<b>Travemünde</b>	<b>13 835</b>	<b>7 445</b>	<b>1 124</b>	<b>1 779</b>	<b>3 487</b>
ohne Angabe		70	24	8	9	29
<b>Hansestadt Lübeck</b>		<b>213 651</b>	<b>109 802</b>	<b>19 277</b>	<b>31 926</b>	<b>52 646</b>

**1) evangelisch:**

evangelisch  
evangelisch-lutherisch  
evangelisch-freikirchlich  
evangelisch-reformiert

**2) katholisch:**

katholisch  
römisch-katholisch  
alt-katholisch  
griechisch-katholisch

**3) sonstige:**

keine kirchensteuerberechtigte Religion  
israelisch-mosaisch  
französisch-reformiert  
Dänische Kirche in Südschleswig e.V.

Quelle: Hansestadt Lübeck, Einwohnermelderegister

# Einwohner/-innen nach Alter und Religionszugehörigkeit am 31.12.2006

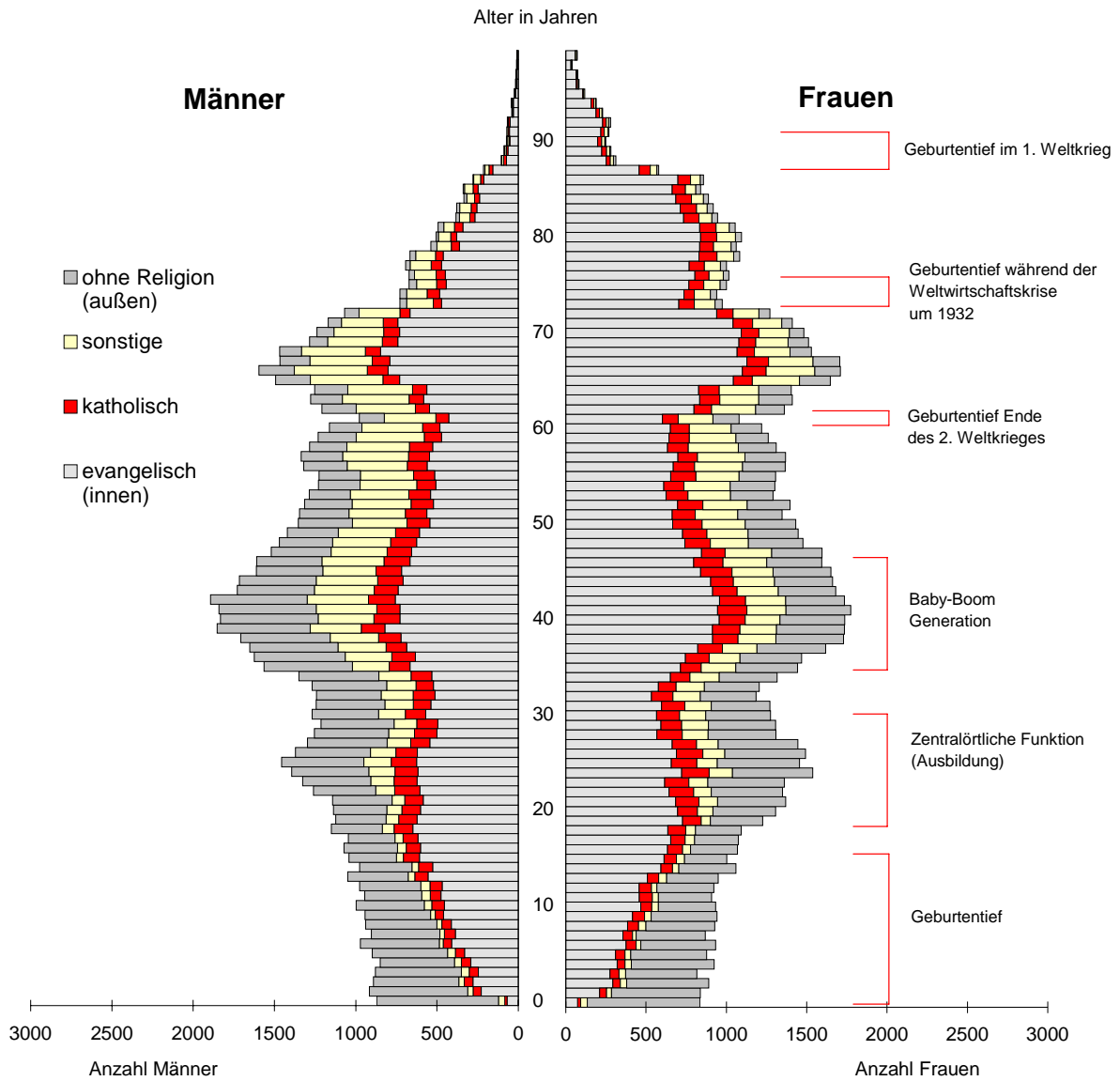

Quelle: Hansestadt Lübeck, Bereich Logistik, Statistik und Wahlen

## 2 Bevölkerung

### 209 Einwohner/-innen 1990 - 2006 nach Stadtbezirken

Kenn- ziffer	Stadtbezirk Stadtteil	jeweils am 31.12. ...								Veränderung 2005/2006	
		1990	2000	2001	2002	2003	2004	2005	2006	abso- lut	in %
<b>01 01</b>	<b>Innenstadt</b>	<b>14 657</b>	<b>13 293</b>	<b>13 358</b>	<b>13 461</b>	<b>13 521</b>	<b>13 335</b>	<b>13 438</b>	<b>13 435</b>	<b>- 3</b>	<b>0,0</b>
02 02	Hüxtertor	28 830	26 714	26 644	26 534	26 530	26 509	26 483	26 489	6	0,0
02 09	Strecknitz	7 998	8 403	8 391	8 410	8 570	8 893	9 260	10 074	814	8,8
02 10	Blankensee	427	571	593	607	480	470	436	426	- 10	-2,3
02 11	Wulfsdorf	415	403	394	390	387	396	447	451	4	0,9
02 12	Beidendorf	113	115	117	109	113	114	113	118	5	4,4
02 13	Krummesse	825	953	1 000	1 055	1 087	1 079	1 085	1 063	- 22	-2,0
02 14	Kronsförde	557	522	517	516	523	526	513	513	0	0,0
02 15	Niederbüssau	652	673	685	668	664	664	636	631	- 5	-0,8
02 16	Vorrade	106	111	115	109	105	101	96	97	1	1,0
02 17	Schiereichenkoppel	492	541	515	523	530	523	526	572	46	8,7
02 18	Oberbüssau	178	172	174	177	170	165	168	163	- 5	-3,0
<b>02</b>	<b>St. Jürgen</b>	<b>40 593</b>	<b>39 178</b>	<b>39 145</b>	<b>39 098</b>	<b>39 159</b>	<b>39 440</b>	<b>39 763</b>	<b>40 597</b>	<b>834</b>	<b>2,1</b>
03 19	Niendorf	1 443	1 410	1 424	1 397	1 403	1 434	1 400	1 393	- 7	-0,5
03 20	Reecke	125	107	106	111	104	103	103	100	- 3	-2,9
03 21	Alt-Moisling	11 174	10 758	10 871	10 760	10 631	10 508	10 349	10 143	- 206	-2,0
<b>03</b>	<b>Moisling</b>	<b>12 742</b>	<b>12 275</b>	<b>12 401</b>	<b>12 268</b>	<b>12 138</b>	<b>12 045</b>	<b>11 852</b>	<b>11 636</b>	<b>- 216</b>	<b>-1,8</b>
<b>04 22</b>	<b>Buntekuh</b>	<b>12 424</b>	<b>11 715</b>	<b>11 590</b>	<b>11 472</b>	<b>11 233</b>	<b>10 853</b>	<b>10 783</b>	<b>10 706</b>	<b>- 77</b>	<b>-0,7</b>
<b>05 03</b>	<b>St. Lorenz Süd</b>	<b>15 101</b>	<b>15 729</b>	<b>15 644</b>	<b>15 566</b>	<b>15 262</b>	<b>15 026</b>	<b>15 031</b>	<b>14 937</b>	<b>- 94</b>	<b>-0,6</b>
06 04	Holstentor-Nord	22 040	19 814	19 889	20 224	20 214	20 511	20 570	20 421	- 149	-0,7
06 05	Falk./Vorwerk	9 290	10 691	11 016	10 943	10 928	10 887	10 848	10 734	- 114	-1,1
06 23	Gr. Steinrade	2 871	2 794	2 848	2 897	2 965	3 076	3 139	3 239	100	3,2
06 24	Dornbreite	7 064	8 381	8 286	8 028	7 860	7 677	7 770	7 595	- 175	-2,3
<b>06</b>	<b>St. Lorenz Nord</b>	<b>41 265</b>	<b>41 680</b>	<b>42 039</b>	<b>42 092</b>	<b>41 967</b>	<b>42 151</b>	<b>42 327</b>	<b>41 989</b>	<b>- 338</b>	<b>-0,8</b>
07 06	Burgtor	8 358	7 496	7 470	7 467	7 441	7 497	7 559	7 550	- 9	-0,1
07 07	Marli/Brandenbaum	19 457	20 322	20 397	20 373	20 333	20 235	20 415	20 439	24	0,1
07 08	Eichholz	9 144	8 250	8 139	8 034	7 920	7 851	7 793	7 768	- 25	-0,3
07 25	Karlshof	6 789	6 232	6 206	6 259	6 317	6 238	6 249	6 181	- 68	-1,1
<b>07</b>	<b>St. Gertrud</b>	<b>43 748</b>	<b>42 300</b>	<b>42 212</b>	<b>42 133</b>	<b>42 011</b>	<b>41 821</b>	<b>42 016</b>	<b>41 938</b>	<b>- 78</b>	<b>-0,2</b>
<b>08 26</b>	<b>Schlutup</b>	<b>6 163</b>	<b>5 895</b>	<b>5 886</b>	<b>5 913</b>	<b>5 925</b>	<b>5 866</b>	<b>5 801</b>	<b>5 742</b>	<b>- 59</b>	<b>-1,0</b>
09 27	Dänischburg	4 934	4 577	4 509	4 503	4 482	4 485	4 460	4 404	- 56	-1,3
09 28	Herrnwyk	3 290	4 237	4 276	4 263	4 232	4 236	4 156	4 141	- 15	-0,4
09 29	Alt-Kücknitz	10 753	10 796	10 589	10 434	10 269	10 277	10 184	10 023	- 161	-1,6
09 30	Pöppendorf	188	182	177	183	184	195	196	198	2	1,0
<b>09</b>	<b>Kücknitz</b>	<b>19 165</b>	<b>19 792</b>	<b>19 551</b>	<b>19 383</b>	<b>19 167</b>	<b>19 193</b>	<b>18 996</b>	<b>18 766</b>	<b>- 230</b>	<b>-1,2</b>
10 31	Ivendorf	278	276	277	286	286	277	292	272	- 20	-6,8
10 32	Alt-Travemünde	10 471	11 379	11 450	11 659	11 647	11 749	11 789	11 815	26	0,2
10 33	Priwall	688	1 495	1 519	1 509	1 604	1 625	1 567	1 513	- 54	-3,4
10 34	Teutendorf	131	132	135	126	131	135	128	122	- 6	-4,7
10 35	Brodten	166	128	123	120	118	116	116	113	- 3	-2,6
<b>10</b>	<b>Travemünde</b>	<b>11 734</b>	<b>13 410</b>	<b>13 504</b>	<b>13 700</b>	<b>13 786</b>	<b>13 902</b>	<b>13 892</b>	<b>13 835</b>	<b>- 57</b>	<b>-0,4</b>
nicht zuordbar		-	-	-	79	169	172	84	70	- 14	-16,7
<b>Hansestadt Lübeck</b>		<b>217 592</b>	<b>215 267</b>	<b>215 330</b>	<b>215 165</b>	<b>214 338</b>	<b>213 804</b>	<b>213 983</b>	<b>213 651</b>	<b>- 332</b>	<b>-0,2</b>

Quelle: Hansestadt Lübeck, Einwohnermelderegister

Bevölkerungsentwicklung nach Stadtteilen 1990 – 2006

**01 - Innenstadt**

-8,3 % \*)

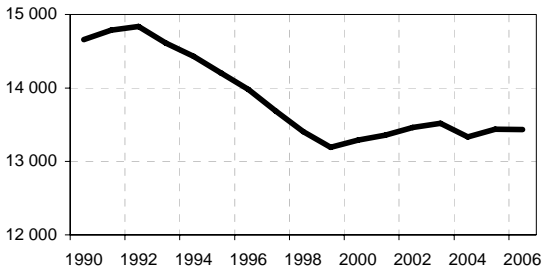

**02 - St. Jürgen**

0,0 %

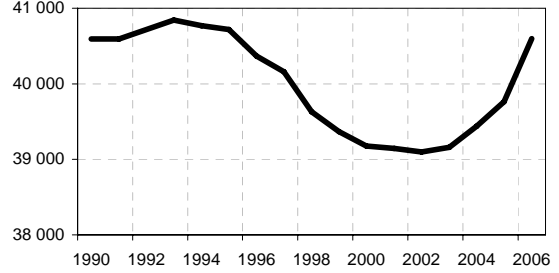

**03 - Moisling**

-8,7 %

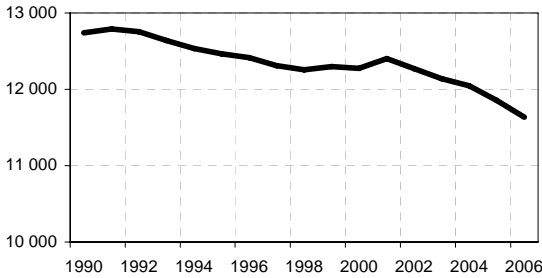

**04 - Buntekuh**

-13,8 %

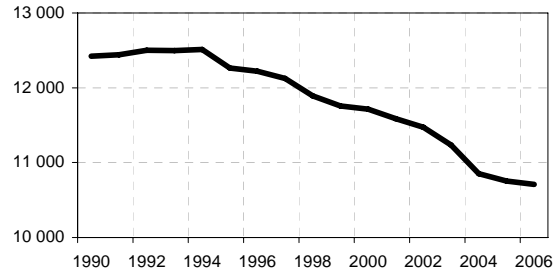

**05 - St. Lorenz Süd**

-1,1 %

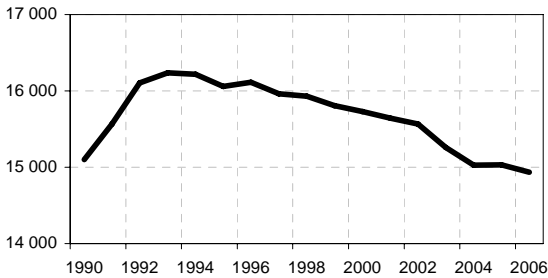

**06 - St. Lorenz Nord**

1,8 %

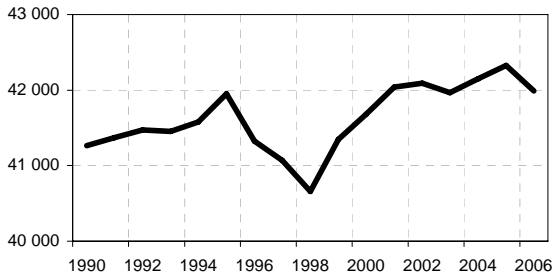

**07 - St. Gertrud**

-4,1 %

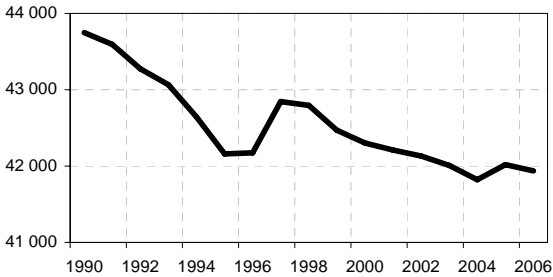

**08 - Schlutup**

-6,8 %

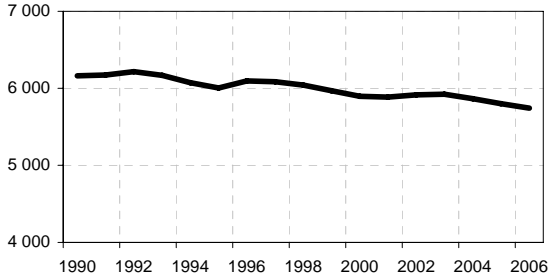

**09 - Küchnitz**

-2,1 %

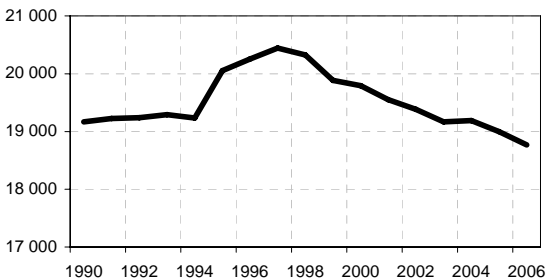

**10 - Travemünde**

17,9 %

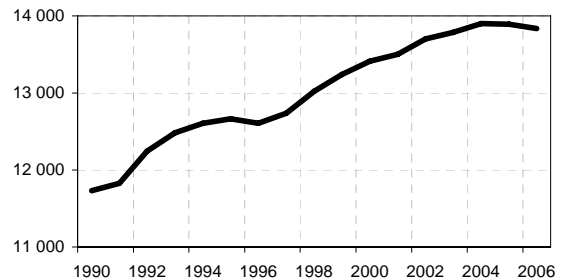

\*) Bevölkerungabnahme/-zunahme seit 1990 in Prozent

2 Bevölkerung

**210 Einwohner/-innen am 31.12.2006 nach statistischen Bezirken**

Statistischer Bezirk	Einw.	Statistischer Bezirk	Einw.	Statistischer Bezirk	Einw.	Statistischer Bezirk	Einw.
1.0	1449	7.0	2392	19.1	1037	27.1	732
1.1	2283	7.1	1684	19.2	356	27.2	170
1.2	1734	7.2	2766	<b>Niendorf</b>	<b>1393</b>	27.3	910
1.3	1689	7.3	898			27.4	1485
1.4	1670	7.4	1029	20.1	100	27.5	22
1.5	140	7.5	740	<b>Reecke</b>	<b>100</b>	27.6	1085
1.6	43	7.6	2976			<b>Dänischburg</b>	<b>4404</b>
1.7	1937	7.7	2120	21.0	295		
1.8	1236	7.8	2229	21.1	1912	28.1	1488
1.9	1254	7.9	3605	21.2	1152	28.2	2520
<b>Innenstadt</b>	<b>13435</b>	<b>Marli/Brand.</b>	<b>20439</b>	21.3	357	28.3	133
				21.4	781	<b>Herrenwyk</b>	<b>4141</b>
2.0	3522	8.1	1167	21.5	2797		
2.1	3524	8.2	737	21.6	1075	29.0	371
2.2	2448	8.3	2781	21.7	1021	29.1	760
2.3	3469	8.4	1601	21.8	535	29.2	980
2.4	3269	8.5	446	21.9	218	29.3	3619
2.5	1045	8.6	1036	<b>Alt-Moisl.</b>	<b>10143</b>	29.4	852
2.6	3457	<b>Eichholz</b>	<b>7768</b>			29.5	134
2.7	3414			22.0	1924	29.6	1062
2.8	619	9.0	687	22.1	159	29.7	22
2.9	1722	9.1	777	22.2	607	29.8	655
<b>Hüxtertor</b>	<b>26489</b>	9.2	1833	22.3	1620	29.9	1568
		9.3	43	22.4	876	<b>Alt-Kücknitz</b>	<b>10023</b>
3.1	1672	9.4	696	22.5	1414		
3.2	3615	9.5	557	22.6	590	30.1	198
3.3	1352	9.6	1344	22.7	649	<b>Pöppendorf</b>	<b>198</b>
3.4	1480	9.7	1021	22.8	1987		
3.5	2373	9.8	1819	22.9	880	31.1	272
3.6	1930	9.9	1297	<b>Buntekuh</b>	<b>10706</b>	<b>Ivendorf</b>	<b>272</b>
3.7	2515	<b>Strecknitz</b>	<b>10074</b>				
<b>St.Lorenz S.</b>	<b>14937</b>			23.1	1224	32.0	778
		10.1	426	23.2	2015	32.1	888
4.0	573	<b>Blankensee</b>	<b>426</b>	<b>Gr.Steinrade</b>	<b>3239</b>	32.2	1634
4.1	47					32.3	1240
4.2	3381	11.1	451	24.1	227	32.4	1113
4.3	4043	<b>Wulfsdorf</b>	<b>451</b>	24.2	756	32.5	625
4.4	2968			24.3	3338	32.6	1034
4.5	1768	12.1	118	24.4	2268	32.7	825
4.6	3013	<b>Beidendorf</b>	<b>118</b>	24.5	1006	32.8	2087
4.7	439			<b>Dornbreite</b>	<b>7595</b>	32.9	1591
4.8	2615	13.1	1063			<b>Alt-Travem.</b>	<b>11815</b>
4.9	1574	<b>Krummesse</b>	<b>1063</b>	25.1	1394		
<b>Holstent.-N.</b>	<b>20421</b>			25.2	2467	33.1	1442
		14.1	513	25.3	733	33.2	71
5.1	3020	<b>Kronsforde</b>	<b>513</b>	25.4	619	<b>Priwall</b>	<b>1513</b>
5.2	1070			25.5	108		
5.3	986	15.1	631	25.6	860	34.1	122
5.4	4620	<b>Niederbüssau</b>	<b>631</b>	<b>Karlshof</b>	<b>6181</b>	<b>Teutendorf</b>	<b>122</b>
5.5	1038						
<b>Falk./Vorwerk</b>	<b>10734</b>	16.1	97	26.1	923	35.1	113
		<b>Vorrade</b>	<b>97</b>	26.2	1244	<b>Brodten</b>	<b>113</b>
6.1	583			26.3	1689		
6.2	3551	17.1	572	26.4	180	ohne Angabe	70
6.3	970	<b>Schiereichenk</b>	<b>572</b>	26.5	1706		
6.4	2393			<b>Schlutup</b>	<b>5742</b>	<b>Lübeck insg.</b>	<b>213651</b>
6.5	53	18.1	163				
<b>Burgtor</b>	<b>7550</b>	<b>Oberbüssau</b>	<b>163</b>				

Quelle: Hansestadt Lübeck, Einwohnermelderegister



## 211 Einwohner/-innen am 31.12.2006 nach Postleitzahlbereichen und Altersgruppen

Postleit- zahlbezirk	Einw. insg.	davon Personen im Alter von ... bis einschließlich ...								darunter weiblich
		0-9	10-19	20-29	30-39	40-49	50-59	60-69	70 u.ä.	
23552	13 294	834	886	3 244	2 505	2 007	1 509	1 231	1 078	6 518
23554	23 354	2 196	2 443	3 369	3 542	3 691	2 845	2 676	2 592	11 873
23556	16 965	1 319	1 539	1 696	2 236	2 722	2 170	2 361	2 922	8 938
23558	27 368	2 463	2 735	4 178	4 149	4 008	3 311	3 147	3 377	14 277
23560	21 543	2 061	2 600	2 452	2 758	3 608	2 599	2 738	2 727	11 169
23562	20 203	1 722	1 679	3 033	2 642	2 813	2 373	2 704	3 237	10 890
23564	19 132	1 832	1 926	1 966	2 630	3 123	2 341	2 479	2 835	10 466
23566	21 960	1 532	1 989	2 637	2 845	3 399	2 815	3 007	3 736	11 636
23568	16 125	1 309	1 598	1 389	1 867	2 615	2 123	2 260	2 964	8 519
23569	18 701	1 728	2 082	1 810	2 426	3 026	2 327	2 347	2 955	9 663
23570	13 916	783	969	902	1 269	1 757	1 746	2 715	3 775	7 664
23627	17	2	4	0	5	2	3	1	0	6
23628	1 072	131	161	108	136	222	144	93	77	548
insg.	213 650	17 912	20 611	26 784	29 010	32 993	26 306	27 759	32 275	112 167

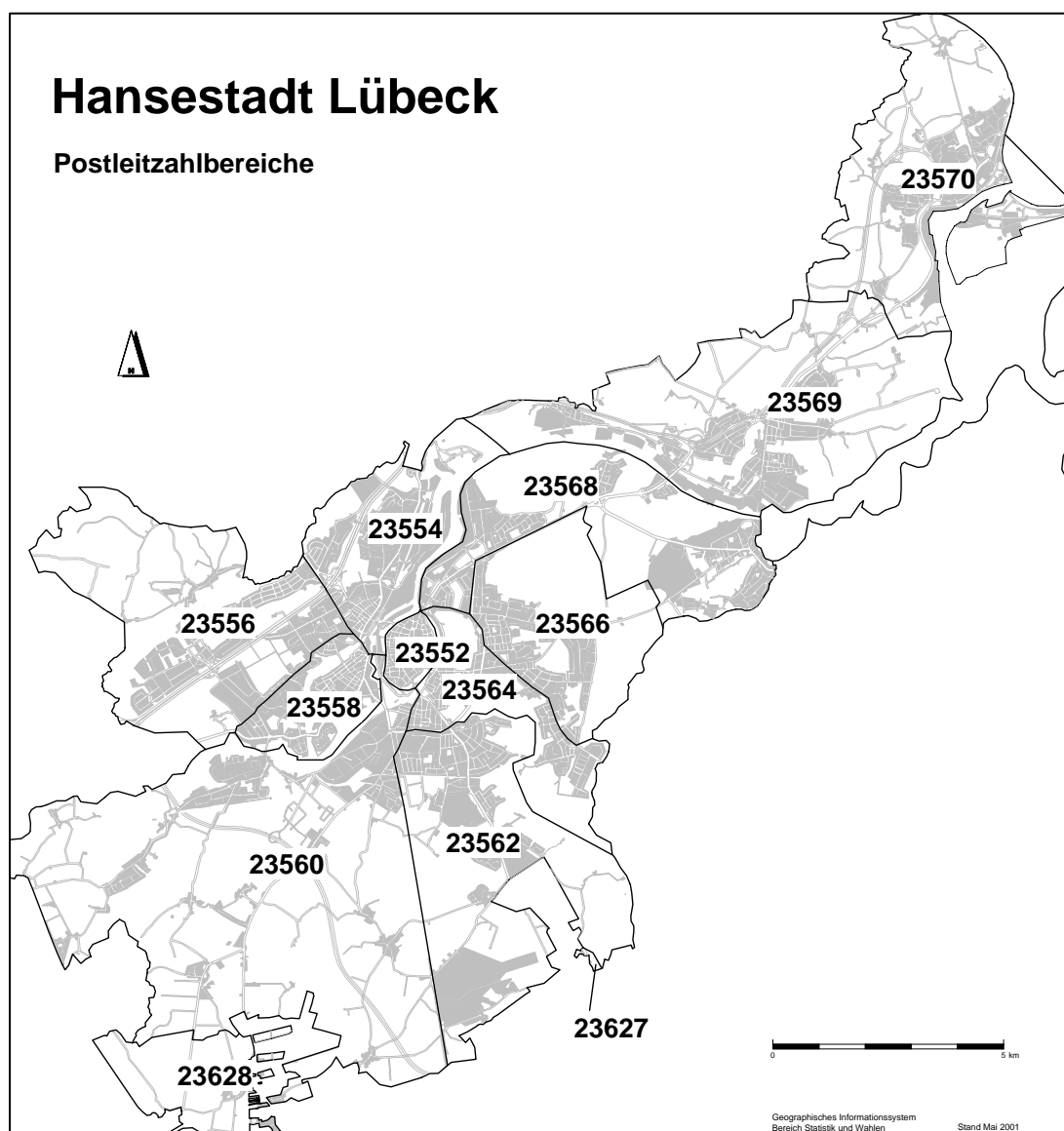

## 2 Bevölkerung

## 212 Einwohner/-innen am 31.12.2006 mit ausländischer Staatsangehörigkeit

Kenn- ziffer	Stadt- bezirk ---- Stadtteil	Ein- wohner/ innen insg.	darunter		nach Nationalitäten							
			mit ausl. Staatsangeh.		Türkei	Polen	Ukraine	Russ. Föderat.	Griechen- land	Italien	Irak	sonstige
			Anzahl	in %	Anzahl							
<b>01 01</b>	<b>Innenstadt</b>	<b>13 435</b>	<b>1 831</b>	<b>13,6</b>	<b>481</b>	<b>130</b>	<b>31</b>	<b>52</b>	<b>66</b>	<b>80</b>	<b>21</b>	<b>970</b>
02 02	Hüxtertor	26 489	1 016	3,8	174	86	23	35	30	30	19	619
02 09	Strechnitz	10 074	760	7,5	65	51	8	31	27	11	11	556
02 10	Blankensee	426	171	40,1	.	4	6	8	-	-	-	152
02 11	Wulfsdorf	451	7	1,6	-	.	-	-	-	-	-	6
02 12	Beidendorf	118	-	-	-	-	-	-	-	-	-	-
02 13	Krummesse	1 063	22	2,1	-	2	2	-	-	-	-	18
02 14	Kronsforde	513	2	0,4	-	-	-	-	-	-	-	2
02 15	Niederbüssau	631	7	1,1	.	2	-	.	-	.	-	2
02 16	Vorrade	97	2	2,1	-	-	.	-	-	-	-	.
02 17	Schiereich.	572	24	4,2	2	4	-	-	10	3	-	5
02 18	Oberbüssau	163	4	2,5	-	.	-	-	-	-	-	3
<b>02</b>	<b>St.Jürgen</b>	<b>40 597</b>	<b>2 015</b>	<b>5,0</b>	<b>243</b>	<b>151</b>	<b>40</b>	<b>75</b>	<b>67</b>	<b>45</b>	<b>30</b>	<b>1 364</b>
03 19	Niendorf	1 393	24	1,7	-	6	-	4	-	-	-	14
03 20	Reecke	100	-	-	-	-	-	-	-	-	-	-
03 21	Alt-Moisl.	10 143	1 363	13,4	629	121	165	66	24	18	47	293
<b>03</b>	<b>Moising</b>	<b>11 636</b>	<b>1 387</b>	<b>11,9</b>	<b>629</b>	<b>127</b>	<b>165</b>	<b>70</b>	<b>24</b>	<b>18</b>	<b>47</b>	<b>307</b>
<b>04 22</b>	<b>Buntekuh</b>	<b>10 706</b>	<b>1 313</b>	<b>12,3</b>	<b>418</b>	<b>236</b>	<b>73</b>	<b>65</b>	<b>15</b>	<b>28</b>	<b>176</b>	<b>302</b>
<b>05 03</b>	<b>St.Lorenz S.</b>	<b>14 937</b>	<b>1 450</b>	<b>9,7</b>	<b>539</b>	<b>153</b>	<b>49</b>	<b>38</b>	<b>27</b>	<b>36</b>	<b>37</b>	<b>571</b>
06 04	Holstent.-Nord	20 421	1 949	9,5	863	158	24	33	51	82	46	692
06 05	Falk./Vorwerk	10 734	1 067	9,9	410	87	101	79	17	26	14	333
06 23	Gr.Steinrade	3 239	78	2,4	9	7	-	4	9	-	-	49
06 24	Dornbreite	7 595	627	8,3	139	41	55	52	5	10	24	301
<b>06</b>	<b>St.Lorenz N.</b>	<b>41 989</b>	<b>3 721</b>	<b>8,9</b>	<b>1 421</b>	<b>293</b>	<b>180</b>	<b>168</b>	<b>82</b>	<b>118</b>	<b>84</b>	<b>1 375</b>
07 06	Burgtor	7 550	300	4,0	57	32	6	14	9	8	-	174
07 07	Marli/Brandenb.	20 439	1 214	5,9	325	177	53	65	25	30	25	514
07 08	Eichholz	7 768	556	7,2	244	39	15	34	33	12	16	163
07 25	Karlshof	6 181	252	4,1	74	37	12	8	4	11	6	100
<b>07</b>	<b>St.Gertrud</b>	<b>41 938</b>	<b>2 322</b>	<b>5,5</b>	<b>700</b>	<b>285</b>	<b>86</b>	<b>121</b>	<b>71</b>	<b>61</b>	<b>47</b>	<b>951</b>
<b>08 26</b>	<b>Schlutup</b>	<b>5 742</b>	<b>350</b>	<b>6,1</b>	<b>59</b>	<b>24</b>	<b>5</b>	<b>2</b>	<b>174</b>	<b>2</b>	<b>.</b>	<b>83</b>
09 27	Dänischb.	4 404	187	4,2	35	11	11	4	12	4	5	105
09 28	Herrenwyk	4 141	539	13,0	389	25	13	12	15	4	-	81
09 29	Alt-Kücknitz	10 023	838	8,4	497	71	7	15	26	23	-	199
09 30	Pöppendorf	198	3	1,5	-	-	-	-	-	-	-	3
<b>09</b>	<b>Kücknitz</b>	<b>18 766</b>	<b>1 567</b>	<b>8,4</b>	<b>921</b>	<b>107</b>	<b>31</b>	<b>31</b>	<b>53</b>	<b>31</b>	<b>5</b>	<b>388</b>
10 31	Ivendorf	272	33	12,1	-	19	-	4	-	.	-	9
10 32	Alt-Travem.	11 815	507	4,3	91	55	3	14	18	31	2	293
10 33	Priwall	1 513	58	3,8	9	3	8	4	-	3	-	31
10 34	Teutendorf	122	-	-	-	-	-	-	-	-	-	-
10 35	Brodten	113	3	2,7	-	-	-	-	-	-	-	3
<b>10</b>	<b>Travemünde</b>	<b>13 835</b>	<b>601</b>	<b>4,3</b>	<b>100</b>	<b>77</b>	<b>11</b>	<b>22</b>	<b>18</b>	<b>35</b>	<b>2</b>	<b>336</b>
ohne Angabe		70	21	30,0	2	6	.	.	-	-	-	11
<b>Hansestadt Lübeck</b>		<b>213 651</b>	<b>16 578</b>	<b>7,8</b>	<b>5 513</b>	<b>1 589</b>	<b>672</b>	<b>645</b>	<b>597</b>	<b>454</b>	<b>450</b>	<b>6 658</b>

Quelle: Hansestadt Lübeck, Einwohnermelderegister

## 213 Einwohner/-innen am 31.12.2006 mit Migrationshintergrund

Zeile	Erste Staatsangehörigkeit	Zweite Staatsangehörigkeit	Personen		davon	
			Anzahl	in Prozent aller Einw.	männlich	weiblich
1	Deutschland	-	186 631	87,2	87 872	98 759
	Deutschland	Polen	3 327	1,6	1 563	1 764
	Deutschland	ungeklärt	1 233	0,6	593	640
	Deutschland	Türkei	1 224	0,6	656	568
	Deutschland	Russische Föderation	1 126	0,5	529	597
	Deutschland	Kasachstan	495	0,2	250	245
	Deutschland	Tunesien	379	0,2	212	167
	Deutschland	Ukraine	243	0,1	118	125
	Deutschland	Irak	179	0,1	97	82
	Deutschland	Italien	163	0,1	74	89
	Deutschland	Jugoslawien	141	0,1	78	63
	Deutschland	Iran	135	0,1	79	56
	Deutschland	Libanon	118	0,1	75	43
	Deutschland	Spanien	100	0,0	47	53
2	sonstige Deutsche mit weiterer Staatsangehörigkeit		1 579	0,7	798	781
3	Deutsche mit weiterer Staatsangehörigkeit zus.		10 442	4,9	5 169	5 273
4	Einw. mit deutscher Staatsangehörigkeit insg. (1+3)		197 073	92,1	93 041	104 032
	Türkei	-	5 513	2,6	2 852	2 661
	Polen	-	1 589	0,7	743	846
	Ukraine	-	672	0,3	291	381
	Russische Föderation	-	645	0,3	269	376
	Griechenland	-	597	0,3	310	287
	Italien	-	454	0,2	286	168
	Irak	-	450	0,2	255	195
	Jugoslawien	-	371	0,2	208	163
	Finnland	-	276	0,1	167	109
	ungeklärt	-	249	0,1	144	105
	China	-	248	0,1	129	119
	Portugal	-	245	0,1	138	107
	Osterreich	-	230	0,1	125	105
	Spanien	-	230	0,1	108	122
	USA	-	206	0,1	121	85
	Tunesien	-	186	0,1	122	64
	Großbritannien	-	174	0,1	100	74
	Rumänien	-	139	0,1	59	80
	Pakistan	-	137	0,1	87	50
	Bosnien-Herzegowina	-	134	0,1	68	66
	Dänemark	-	131	0,1	53	78
	Schweden	-	126	0,1	47	79
	Kroatien	-	125	0,1	76	49
	Thailand	-	125	0,1	14	111
	Niederlande	-	116	0,1	71	45
	Frankreich	-	110	0,1	51	59
	Aserbajdschan	-	110	0,1	54	56
	Bulgarien	-	109	0,1	52	57
	Vietnam	-	107	0,1	55	52
	Indien	-	105	0,0	82	23
	Lettland	-	103	0,0	42	61
	Iran	-	100	0,0	59	41
5	sonstiges Staatsangehörigkeiten		2 466	1,2	1 205	1 261
6	nichtdeutsche Staatsangehörigkeiten zusammen		16 578	7,8	8 443	8 135
7	Einwohner insg. (4+6)		213 651	100,0	101 484	112 167
8	Einwohner mit Migrationshintergrund (1. oder 2. Staatsangehörigkeit nichtdeutsch, Zeile 3+6)		27 020	12,6	13 612	13 408

Anmerkung: Beim Vorhandensein mehrerer Staatsangehörigkeiten wird die deutsche Staatsangehörigkeit als Erste gezählt

Quelle: Hansestadt Lübeck, Einwohnermelderegister

## 2 Bevölkerung

### 214 Einbürgerungen 1991 - 2006

Jahr	Erwerb der deutschen Staatsangehörigkeit durch Einbürgerung §§ 8, 9 und 10 StAngG	Anerkennung als Vertriebene deutscher Volkszugehörigkeit Art. 116,1 GG	Staatsangehörigkeitsänderungen insg.	
	A - D	A - D	A - D	D - A
1991	141	288	.	.
1992	99	99	.	.
1993	140	11	214	42
1994	176	459	147	22
1995	221	310	259	57
1996	307	220	201	32
1997	275	217	352	50
1998	388	151	353	35
1999	651	103	667	47
2000	735	-	853	65
2001	856	-	882	50
2002	963	-	963	33
2003	852	-	960	44
2004	730	-	754	65
2005	628	-	706	182
2006	650	-	704	77

Quelle: Hansestadt Lübeck, Meldestelle

### 215 Einwohner/-innen 1986 - 2006 nach Staatsangehörigkeit

Jahr 31.12.	Einw. insg.	Deutsche		EU-Ausländer		sonst. Ausländer	
		abs.	in %	abs.	in %	abs.	in %
1986	215 489	203 022	94,2	2 738	1,3	9 729	4,5
1987	213 713	200 822	94,0	2 740	1,3	10 151	4,7
1988	213 669	199 696	93,5	2 768	1,3	11 205	5,2
1989	215 839	199 706	92,5	2 721	1,3	13 412	6,2
1990	217 592	200 010	91,9	2 831	1,3	14 751	6,8
1991	218 366	200 273	91,7	2 960	1,4	15 133	6,9
1992	219 358	200 356	91,3	3 096	1,4	15 906	7,3
1993	219 284	199 994	91,2	3 199	1,5	16 091	7,3
1994	218 596	199 498	91,3	3 232	1,5	15 866	7,3
1995	218 543	198 373	90,8	3 310	1,5	16 860	7,7
1996	217 545	197 139	90,6	3 293	1,5	17 113	7,9
1997	217 430	196 441	90,3	3 284	1,5	17 705	8,1
1998	215 954	194 995	90,3	3 216	1,5	17 743	8,2
1999	215 327	195 628	90,9	3 169	1,5	16 530	7,7
2000	215 267	195 627	90,9	3 141	1,5	16 499	7,7
2001	215 330	196 770	91,4	3 123	1,5	15 437	7,2
2002	215 165	197 018	91,6	3 176	1,5	14 971	7,0
2003	214 338	196 735	91,8	2 929	1,4	14 674	6,8
2004	213 804	196 717	92,0	4 988	2,3	12 099	5,7
2005	213 983	196 672	91,9	5 137	2,4	12 174	5,7
2006	213 651	197 073	92,2	4 960	2,3	11 618	5,4

Quelle: Hansestadt Lübeck, Einwohnermelderegister

#### EU-Staaten:

Gründungsstaaten: Belgien, Deutschland, Frankreich, Italien, Luxemburg, Niederlande

1973: Dänemark, Großbritannien, Irland

1981: Griechenland

1986: Portugal, Spanien

1995: Finnland, Österreich, Schweden

2004: Estland, Lettland, Litauen, Polen, Tschechien, Slowakei, Slowenien, Ungarn, Malta, Zypern

2007: Rumänien, Bulgarien

## Haushalte

## 220 Haushalte am 31.12.2006 nach Haushaltsgröße

Kenn- ziffer	Stadtbezirk Stadtteil	Einwohner	Haushalte insg.	davon mit ... Personen					Personen pro Haush.
				1	2	3	4	5 u.mehr	
<b>01 01</b>	<b>Innenstadt</b>	<b>13 435</b>	<b>9 167</b>	<b>6 455</b>	<b>1 700</b>	<b>602</b>	<b>265</b>	<b>145</b>	<b>1,47</b>
02 02	Hüxtertor/Mühlentor	26 489	15 494	8 588	4 136	1 532	937	301	1,71
02 09	Strecknitz/Rothebeck	10 074	4 744	1 867	1 382	703	568	224	2,12
02 10	Blankensee	426	212	96	57	27	20	12	2,01
02 11	Wulfsdorf	451	187	53	58	26	38	12	2,41
02 12	Beidendorf	118	61	26	17	11	6	1	1,93
02 13	Krummesse	1 063	390	69	107	104	77	33	2,73
02 14	Kronsforde	513	215	62	64	46	29	14	2,39
02 15	Niederbüssau	631	279	78	104	53	30	14	2,26
02 16	Vorrade	97	44	15	13	8	6	2	2,20
02 17	Schiereichenkoppel	572	264	90	86	48	31	9	2,17
02 18	Oberbüssau	163	72	20	23	20	6	3	2,26
<b>02</b>	<b>St. Jürgen</b>	<b>40 597</b>	<b>21 962</b>	<b>10 964</b>	<b>6 047</b>	<b>2 578</b>	<b>1 748</b>	<b>625</b>	<b>1,85</b>
03 19	Niendorf/Moorgarten	1 393	601	165	202	132	82	20	2,32
03 20	Reecke	100	48	18	16	6	6	2	2,08
03 21	Alt-Moisling/Genin	10 143	5 030	2 262	1 408	661	469	230	2,02
<b>03</b>	<b>Moisling</b>	<b>11 636</b>	<b>5 679</b>	<b>2 445</b>	<b>1 626</b>	<b>799</b>	<b>557</b>	<b>252</b>	<b>2,05</b>
<b>04 22</b>	<b>Buntekuh</b>	<b>10 706</b>	<b>5 107</b>	<b>1 968</b>	<b>1 715</b>	<b>747</b>	<b>444</b>	<b>233</b>	<b>2,10</b>
<b>05 03</b>	<b>St. Lorenz Süd</b>	<b>14 937</b>	<b>8 884</b>	<b>5 209</b>	<b>2 167</b>	<b>838</b>	<b>481</b>	<b>189</b>	<b>1,68</b>
06 04	Holstentor-Nord	20 421	11 892	6 673	3 170	1 135	623	291	1,72
06 05	Falkenfeld/Vorwerk	10 734	5 291	2 318	1 484	752	495	242	2,03
06 23	Gr.Steinrade/Schönb.	3 239	1 478	535	427	250	201	65	2,19
06 24	Dornbreite/Krepelsd.	7 595	3 797	1 568	1 216	537	332	144	2,00
<b>06</b>	<b>St. Lorenz Nord</b>	<b>41 989</b>	<b>22 458</b>	<b>11 094</b>	<b>6 297</b>	<b>2 674</b>	<b>1 651</b>	<b>742</b>	<b>1,87</b>
07 06	Burgtor/Stadtpark	7 550	4 285	2 215	1 186	489	292	103	1,76
07 07	Marli/Brandenbaum	20 439	11 832	6 497	3 180	1 187	722	246	1,73
07 08	Eichholz	7 768	3 862	1 746	1 066	521	337	192	2,01
07 25	Karlshof/Israelsd./Gothm.	6 181	3 096	1 314	963	387	315	117	2,00
<b>07</b>	<b>St. Gertrud</b>	<b>41 938</b>	<b>23 075</b>	<b>11 772</b>	<b>6 395</b>	<b>2 584</b>	<b>1 666</b>	<b>658</b>	<b>1,82</b>
<b>08 26</b>	<b>Schlutup</b>	<b>5 742</b>	<b>2 742</b>	<b>1 063</b>	<b>868</b>	<b>420</b>	<b>281</b>	<b>110</b>	<b>2,09</b>
09 27	Dänischburg	4 404	1 980	617	686	344	255	78	2,22
09 28	Herrenwyk	4 141	1 910	736	547	313	211	103	2,17
09 29	Alt-Kücknitz/Dummersd.	10 023	5 253	2 414	1 635	619	442	143	1,91
09 30	Pöppendorf	198	84	27	24	15	15	3	2,36
<b>09</b>	<b>Kücknitz</b>	<b>18 766</b>	<b>9 227</b>	<b>3 794</b>	<b>2 892</b>	<b>1 291</b>	<b>923</b>	<b>327</b>	<b>2,03</b>
10 31	Ivendorf	272	122	38	41	22	17	4	2,23
10 32	Alt-Travemünde/Rönnau	11 815	6 621	3 212	2 205	681	404	119	1,78
10 33	Priwall	1 513	911	487	303	77	32	12	1,66
10 34	Teutendorf	122	67	30	24	8	4	1	1,82
10 35	Brodten	113	67	35	24	3	3	2	1,69
<b>10</b>	<b>Travemünde</b>	<b>13 835</b>	<b>7 788</b>	<b>3 802</b>	<b>2 597</b>	<b>791</b>	<b>460</b>	<b>138</b>	<b>1,78</b>
ohne Angabe		70	46	33	6	5	1	1	1,52
<b>Hansestadt Lübeck</b>		<b>213 651</b>	<b>116 135</b>	<b>58 599</b>	<b>32 310</b>	<b>13 329</b>	<b>8 477</b>	<b>3 420</b>	<b>1,84</b>

Quelle: Hansestadt Lübeck, Abt. Statistik, Haushaltsgenerierungsverfahren auf Grundlage des Einwohnermelderegister

**221 Haushalte am 31.12.2006 nach Haushaltstyp (5 Gruppen)**

Kenn- ziffer	Stadtbezirk/ Stadtteil	Haus- halte insg.	davon ...									
			Einpersonen- haushalt		Paar/Ehepaar ohne Kinder		Paar/Ehepaar mit Kinder		Alleiner- ziehende		sonstige Haushalte	
			Anzahl	in %	Anzahl	in %	Anzahl	in %	Anzahl	in %	Anzahl	in %
<b>01 01</b>	<b>Innenstadt</b>	<b>9 167</b>	<b>6 455</b>	<b>70,4</b>	<b>1 067</b>	<b>11,6</b>	<b>671</b>	<b>7,3</b>	<b>352</b>	<b>3,8</b>	<b>622</b>	<b>6,8</b>
02 02	Hüxtertor	15 494	8 588	55,4	3 009	19,4	2 060	13,3	671	4,3	1 166	7,5
02 09	Strecknitz	4 744	1 867	39,4	1 046	22,0	1 180	24,9	209	4,4	442	9,3
02 10	Blankensee	212	96	45,3	40	18,9	36	17,0	4	1,9	36	17,0
02 11	Wulfsdorf	187	53	28,3	46	24,6	67	35,8	3	1,6	18	9,6
02 12	Beidendorf	61	26	42,6	12	19,7	13	21,3	2	3,3	8	13,1
02 13	Krummesse	390	69	17,7	85	21,8	181	46,4	15	3,8	40	10,3
02 14	Kronsforde	215	62	28,8	53	24,7	61	28,4	7	3,3	32	14,9
02 15	Niederbüssau	279	78	28,0	79	28,3	70	25,1	13	4,7	39	14,0
02 16	Vorrade	44	15	34,1	11	25,0	11	25,0	3	6,8	4	9,1
02 17	Schiereichenk.	264	90	34,1	71	26,9	64	24,2	8	3,0	31	11,7
02 18	Oberbüssau	72	20	27,8	13	18,1	16	22,2	10	13,9	13	18,1
<b>02</b>	<b>St. Jürgen</b>	<b>21 962</b>	<b>10 964</b>	<b>49,9</b>	<b>4 465</b>	<b>20,3</b>	<b>3 759</b>	<b>17,1</b>	<b>945</b>	<b>4,3</b>	<b>1 829</b>	<b>8,3</b>
03 19	Niendorf/Moorg.	601	165	27,5	156	26,0	177	29,5	19	3,2	84	14,0
03 20	Reecke	48	18	37,5	10	20,8	12	25,0	1	2,1	7	14,6
03 21	Alt-Moisling	5 030	2 262	45,0	975	19,4	1 011	20,1	332	6,6	450	8,9
<b>03</b>	<b>Moisling</b>	<b>5 679</b>	<b>2 445</b>	<b>43,1</b>	<b>1 141</b>	<b>20,1</b>	<b>1 200</b>	<b>21,1</b>	<b>352</b>	<b>6,2</b>	<b>541</b>	<b>9,5</b>
<b>04 22</b>	<b>Buntekuh</b>	<b>5 107</b>	<b>1 968</b>	<b>38,5</b>	<b>1 346</b>	<b>26,4</b>	<b>1 057</b>	<b>20,7</b>	<b>262</b>	<b>5,1</b>	<b>474</b>	<b>9,3</b>
<b>05 03</b>	<b>St. Lorenz S.</b>	<b>8 884</b>	<b>5 209</b>	<b>58,6</b>	<b>1 465</b>	<b>16,5</b>	<b>1 160</b>	<b>13,1</b>	<b>396</b>	<b>4,5</b>	<b>654</b>	<b>7,4</b>
06 04	Holstentor-N.	11 892	6 673	56,1	2 245	18,9	1 552	13,1	528	4,4	894	7,5
06 05	Falkenfeld	5 291	2 318	43,8	1 087	20,5	1 144	21,6	269	5,1	473	8,9
06 23	Gr.Steinrade	1 478	535	36,2	337	22,8	430	29,1	35	2,4	141	9,5
06 24	Dornbreite	3 797	1 568	41,3	885	23,3	771	20,3	194	5,1	379	10,0
<b>06</b>	<b>St. Lorenz N.</b>	<b>22 458</b>	<b>11 094</b>	<b>49,4</b>	<b>4 554</b>	<b>20,3</b>	<b>3 897</b>	<b>17,4</b>	<b>1 026</b>	<b>4,6</b>	<b>1 887</b>	<b>8,4</b>
07 06	Burgtor	4 285	2 215	51,7	931	21,7	621	14,5	99	2,3	419	9,8
07 07	Marli/Brand.	11 832	6 497	54,9	2 238	18,9	1 599	13,5	625	5,3	873	7,4
07 08	Eichholz	3 862	1 746	45,2	789	20,4	789	20,4	190	4,9	348	9,0
07 25	Karlshof/Isr./G.	3 096	1 314	42,4	729	23,5	636	20,5	99	3,2	318	10,3
<b>07</b>	<b>St. Gertrud</b>	<b>23 075</b>	<b>11 772</b>	<b>51,0</b>	<b>4 687</b>	<b>20,3</b>	<b>3 645</b>	<b>15,8</b>	<b>1 013</b>	<b>4,4</b>	<b>1 958</b>	<b>8,5</b>
<b>08 26</b>	<b>Schlutup</b>	<b>2 742</b>	<b>1 063</b>	<b>38,8</b>	<b>668</b>	<b>24,4</b>	<b>625</b>	<b>22,8</b>	<b>113</b>	<b>4,1</b>	<b>273</b>	<b>10,0</b>
09 27	Dänischburg	1 980	617	31,2	557	28,1	504	25,5	70	3,5	232	11,7
09 28	Herrenwyk	1 910	736	38,5	387	20,3	527	27,6	112	5,9	148	7,7
09 29	Alt-Kücknitz	5 253	2 414	46,0	1 241	23,6	956	18,2	241	4,6	401	7,6
09 30	Pöppendorf	84	27	32,1	16	19,0	26	31,0	5	6,0	10	11,9
<b>09</b>	<b>Kücknitz</b>	<b>9 227</b>	<b>3 794</b>	<b>41,1</b>	<b>2 201</b>	<b>23,9</b>	<b>2 013</b>	<b>21,8</b>	<b>428</b>	<b>4,6</b>	<b>791</b>	<b>8,6</b>
10 31	Ivendorf	122	38	31,1	31	25,4	25	20,5	4	3,3	24	19,7
10 32	Alt-Travemünde	6 621	3 212	48,5	1 824	27,5	892	13,5	177	2,7	516	7,8
10 33	Priwall	911	487	53,5	239	26,2	57	6,3	10	1,1	118	13,0
10 34	Teutendorf	67	30	44,8	21	31,3	10	14,9	0	0,0	6	9,0
10 35	Brodten	67	35	52,2	17	25,4	8	11,9	2	3,0	5	7,5
<b>10</b>	<b>Travemünde</b>	<b>7 788</b>	<b>3 802</b>	<b>48,8</b>	<b>2 132</b>	<b>27,4</b>	<b>992</b>	<b>12,7</b>	<b>193</b>	<b>2,5</b>	<b>669</b>	<b>8,6</b>
räumlich nicht zuordbar		46	33	71,7	4	8,7	5	10,9	2	4,3	2	4,3
<b>Hansestadt Lübeck</b>		<b>116 135</b>	<b>58 599</b>	<b>50,5</b>	<b>23 730</b>	<b>20,4</b>	<b>19 024</b>	<b>16,4</b>	<b>5 082</b>	<b>4,4</b>	<b>9 700</b>	<b>8,4</b>

Quelle: Hansestadt Lübeck, Abt. Statistik, Haushaltsgenerierungsverfahren auf Basis des Melderegisters



## Bevölkerungsbewegung

### 230 Bevölkerungsentwicklung 1960 - 2006

Jahr	Bevölk. am 1.1.	natürl. Bevölkerungsbewegung			Wanderungen				Gesamt- saldo *)
		Geburten	Sterbefälle	Saldo	Zuzüge	Fortzüge	Umzüge	Saldo	
1960	231 827	3 359	2 786	<b>573</b>	10 174	9 901	20 149	<b>273</b>	846
1961	232 673	3 601	2 841	<b>760</b>	11 572	9 860	21 432	<b>1 712</b>	2 472
1962	236 477	3 687	2 912	<b>775</b>	11 124	11 054	23 045	<b>70</b>	845
1963	237 322	3 966	3 047	<b>919</b>	9 910	10 295	20 727	<b>- 385</b>	534
1964	237 856	4 094	2 811	<b>1 283</b>	10 493	10 461	21 550	<b>32</b>	1 315
1965	239 171	4 046	3 121	<b>925</b>	12 033	12 114	22 106	<b>- 81</b>	844
1966	240 015	4 037	2 851	<b>1 186</b>	12 628	11 213	25 047	<b>1 415</b>	2 601
1967	242 616	4 015	3 036	<b>979</b>	11 569	12 433	23 811	<b>- 864</b>	115
1968	242 731	3 823	3 316	<b>507</b>	12 219	12 336	24 025	<b>- 117</b>	390
1969	243 121	3 412	3 416	<b>- 4</b>	12 078	13 213	22 820	<b>-1 135</b>	-1 139
1970	241 982	3 057	3 431	<b>- 374</b>	14 096	12 450	20 356	<b>1 646</b>	1 272
1971	239 657	2 957	3 361	<b>- 404</b>	13 813	13 023	20 978	<b>790</b>	386
1972	240 043	2 505	3 344	<b>- 839</b>	12 550	13 696	20 224	<b>-1 146</b>	-1 985
1973	238 058	2 206	3 357	<b>-1 151</b>	12 486	13 769	22 024	<b>-1 283</b>	-2 434
1974	235 624	2 246	3 351	<b>-1 105</b>	11 847	12 516	22 793	<b>- 669</b>	-1 774
1975	233 850	2 170	3 279	<b>-1 109</b>	11 051	12 226	21 737	<b>-1 175</b>	-2 284
1976	231 566	2 138	3 380	<b>-1 242</b>	11 035	11 828	20 841	<b>- 793</b>	-2 035
1977	229 531	1 912	3 383	<b>-1 471</b>	11 569	12 379	21 677	<b>- 810</b>	-2 281
1978	227 250	1 820	3 272	<b>-1 452</b>	10 513	11 484	19 561	<b>- 971</b>	-2 423
1979	224 827	1 900	3 288	<b>-1 388</b>	10 349	11 643	19 291	<b>-1 294</b>	-2 682
1980	222 145	1 978	3 176	<b>-1 198</b>	11 297	12 300	20 150	<b>-1 003</b>	-2 201
1981	219 944	1 949	3 350	<b>-1 401</b>	10 989	11 180	18 385	<b>- 191</b>	-1 592
1982	218 352	1 938	3 258	<b>-1 320</b>	9 883	11 220	17 161	<b>-1 337</b>	-2 657
1983	215 695	1 797	3 130	<b>-1 333</b>	10 082	11 002	18 677	<b>- 920</b>	-2 253
1984	213 442	1 736	3 145	<b>-1 409</b>	9 883	12 285	20 194	<b>-2 402</b>	-3 811
1985	209 631	1 782	3 107	<b>-1 325</b>	10 044	10 026	20 820	<b>18</b>	-1 307
1986	208 324	1 828	3 002	<b>-1 174</b>	8 807	8 250	20 462	<b>557</b>	- 617
1987	207 707	1 971	2 974	<b>-1 003</b>	8 966	8 464	18 319	<b>502</b>	- 501
1988	210 694	2 046	2 920	<b>- 874</b>	10 723	9 209	17 548	<b>1 514</b>	640
1989	211 334	2 128	2 952	<b>- 824</b>	13 540	10 203	16 116	<b>3 337</b>	2 513
1990	213 847	2 236	2 938	<b>- 702</b>	13 081	10 447	15 006	<b>2 634</b>	1 932
1991	215 779	2 276	2 945	<b>- 669</b>	10 528	8 902	13 967	<b>1 626</b>	957
1992	216 736	2 275	2 936	<b>- 661</b>	10 492	8 828	13 525	<b>1 664</b>	1 003
1993	217 739	2 245	2 998	<b>- 753</b>	10 488	10 130	15 331	<b>358</b>	- 395
1994	217 344	2 105	2 925	<b>- 820</b>	10 395	10 845	15 744	<b>- 450</b>	-1 270
1995	216 074	2 079	2 928	<b>- 849</b>	11 808	11 109	18 975	<b>699</b>	- 150
1996	215 924	2 163	2 954	<b>- 791</b>	11 548	11 817	19 391	<b>- 269</b>	-1 060
1997	214 864	2 200	2 776	<b>- 576</b>	12 063	11 644	21 424	<b>419</b>	- 157
1998	217 430	2 048	2 697	<b>- 649</b>	12 975	13 857	21 201	<b>- 882</b>	-1 531
1999	215 954	2 005	2 677	<b>- 672</b>	13 233	13 262	21 921	<b>- 29</b>	- 701
2000	215 327	2 075	2 642	<b>- 567</b>	13 085	12 654	20 160	<b>431</b>	- 136
2001	215 267	1 881	2 525	<b>- 644</b>	13 847	13 091	19 013	<b>756</b>	112
2002	215 330	1 861	2 475	<b>- 614</b>	13 844	13 278	19 650	<b>566</b>	- 48
2003	215 165	1 820	2 568	<b>- 748</b>	13 036	12 931	19 623	<b>105</b>	- 643
2004	214 338	1 816	2 518	<b>- 702</b>	12 798	12 630	19 972	<b>168</b>	- 534
2005	213 804	1 763	2 431	<b>- 668</b>	12 757	11 859	19 141	<b>898</b>	230
2006	213 983	1 789	2 376	<b>- 587</b>	11 452	11 149	18 234	<b>303</b>	- 284
2007	213 651								

Anmerk.: incl. Registerbereinigungen

Quelle : Hansestadt Lübeck, Abt. Statistik, auf Basis der jeweiligen Volkszählungen (= kursiv ), ab 1998 auf Basis des Melderegisters



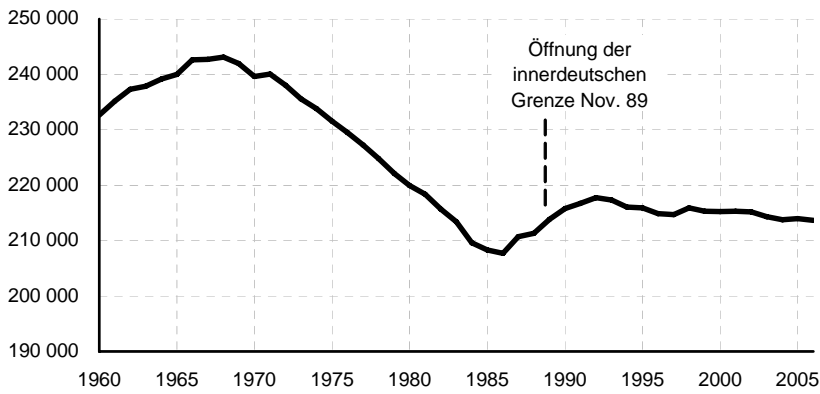

**Bevölkerungs-  
entwicklung  
1960-2006**

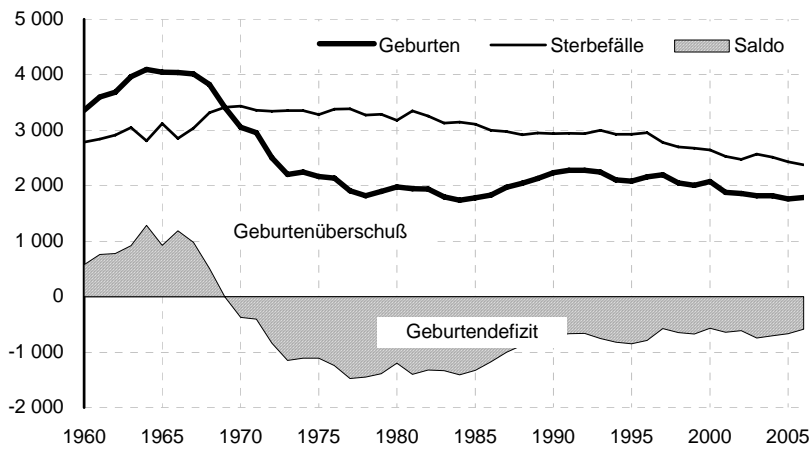

**Natürliche  
Bevölkerungs-  
bewegung  
1960 - 2006**

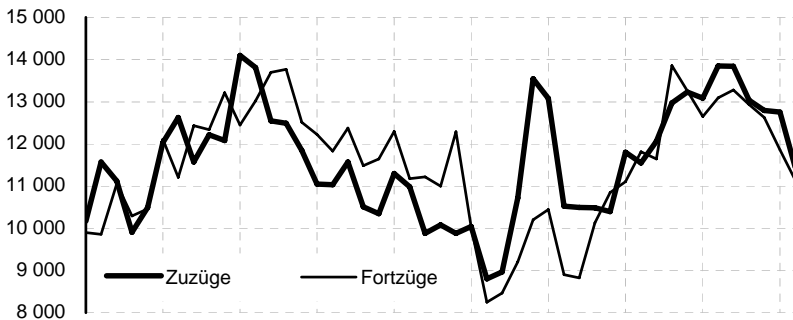

**Wanderungen  
1960 - 2006**

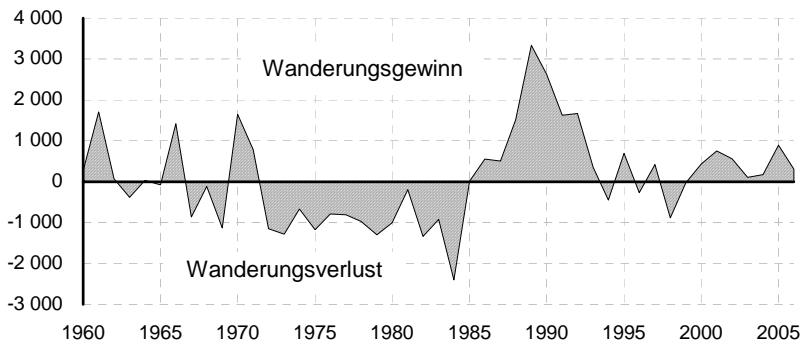

## 2 Bevölkerung

### 231 Bevölkerungsentwicklung 1995 - 2006 nach Staatsangehörigkeit

Jahr	Bevölk. am am 1.1.	natürl. Bevölkerungsbewegung			Wanderungen			Einb. + Reg. 1)	Gesamt- saldo *)
		Geburten	Sterbefälle	Saldo	Zuzüge	Fortzüge	Saldo		
Einwohner insgesamt									
1995	218 596	2 079	2 928	- 849	11 808	11 109	699	x	- 53
1996	218 543	2 163	2 954	- 791	11 548	11 817	- 269	x	- 998
1997	217 545	2 200	2 776	- 576	12 063	11 644	419	x	- 115
1998	217 430	2 048	2 697	- 649	12 975	13 857	- 882	x	-1 476
1999	215 954	2 005	2 677	- 672	13 233	13 262	- 29	x	- 627
2000	215 327	2 075	2 642	- 567	13 085	12 654	431	x	- 60
2001	215 267	1 881	2 525	- 644	13 847	13 091	756	x	63
2002	215 330	1 861	2 475	- 614	13 844	12 641	1 203	x	- 165
2003	215 165	1 820	2 568	- 748	13 036	12 931	105	x	- 827
2004	214 338	1 816	2 518	- 702	12 798	12 925	- 127	x	- 534
2005	213 804	1 763	2 413	- 650	12 757	11 859	898	x	179
2006	213 983	1 789	2 376	- 587	11 452	11 149	303	x	- 332
2007	213 651								
mit deutscher Staatsangehörigkeit									
1995	199 498	1 792	2 886	-1 094	8 194	8 708	- 514	483	-1 125
1996	198 373	1 891	2 906	-1 015	8 250	8 971	- 721	502	-1 234
1997	197 139	1 906	2 714	- 808	8 503	8 837	- 334	444	- 698
1998	196 441	1 777	2 642	- 865	8 781	9 905	-1 124	543	-1 446
1999	194 995	1 752	2 621	- 869	9 064	9 367	- 303	1 805	633
2000	195 628	1 810	2 597	- 787	9 062	9 318	- 256	1 042	- 1
2001	195 627	1 691	2 473	- 782	9 236	9 074	162	1 763	1 143
2002	196 770	1 642	2 424	- 782	9 373	9 330	43	987	248
2003	197 018	1 681	2 522	- 841	9 370	9 591	- 221	779	- 283
2004	196 735	1 666	2 468	- 802	9 480	9 780	- 300	1 084	- 18
2005	196 717	1 647	2 367	- 720	9 423	9 224	199	476	- 45
2006	196 672	1 660	2 334	- 674	9 142	8 744	398	677	401
2007	197 073								
mit nichtdeutscher Staatsangehörigkeit									
1995	19 098	287	42	245	3 614	2 401	1 213	- 386	1 072
1996	20 170	272	48	224	3 298	2 846	452	- 440	236
1997	20 406	294	62	232	3 560	2 807	753	- 402	583
1998	20 989	271	55	216	4 194	3 952	242	- 488	- 30
1999	20 959	253	56	197	4 169	3 895	274	-1 731	-1 260
2000	19 699	265	45	220	4 023	3 336	687	- 966	- 59
2001	19 640	190	52	138	4 611	4 017	594	-1 812	-1 080
2002	18 560	219	51	168	4 471	3 311	1 160	-1 741	- 413
2003	18 147	139	46	93	3 666	3 340	326	- 963	- 544
2004	17 603	150	50	100	3 318	3 145	173	- 789	- 516
2005	17 087	116	46	70	3 334	2 635	699	- 545	224
2006	17 311	129	42	87	2 310	2 405	- 95	- 725	- 733
2007	16 578								
nichtdeutsche Einw. in %									
1995	8,7	13,8	1,4	x	30,6	21,6	x	x	x
1996	9,2	12,6	1,6	x	28,6	24,1	x	x	x
1997	9,4	13,4	2,2	x	29,5	24,1	x	x	x
1998	9,7	13,2	2,0	x	32,3	28,5	x	x	x
1999	9,7	12,6	2,1	x	31,5	29,4	x	x	x
2000	9,1	12,8	1,7	x	30,7	26,4	x	x	x
2001	9,1	10,1	2,1	x	33,3	30,7	x	x	x
2002	8,6	11,8	2,1	x	32,3	26,2	x	x	x
2003	8,4	7,6	1,8	x	28,1	25,8	x	x	x
2004	8,2	8,3	2,0	x	25,9	24,9	x	x	x
2005	8,0	6,6	3,0	x	26,1	25,9	x	x	x

\*) Saldo aus Einbürgerungen und Registerbereinigungen

Quelle: Hansestadt Lübeck, Bereich Logistik, Statistik und Wahlen

## Bevölkerungsstand

deutsche Staatsangehörigkeit am 01.01.

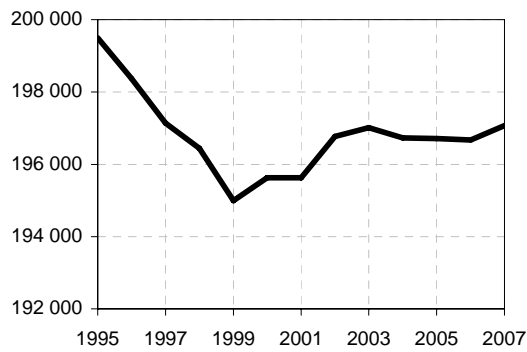

nichtdeutsche Staatsangehörigkeit am 01.01.

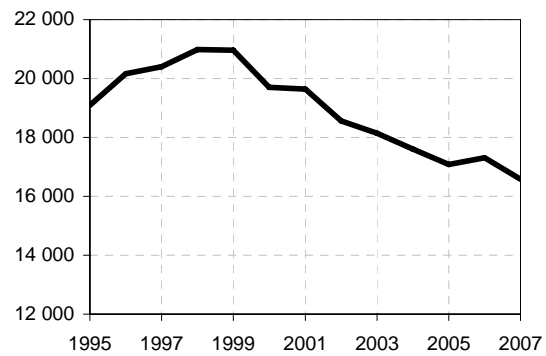

## Geburten und Sterbefälle

deutsche Staatsangehörigkeit

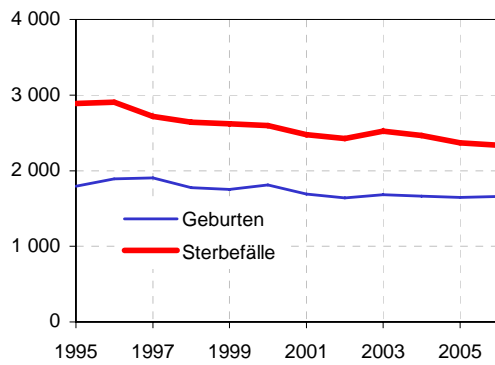

nichtdeutsche Staatsangehörigkeit

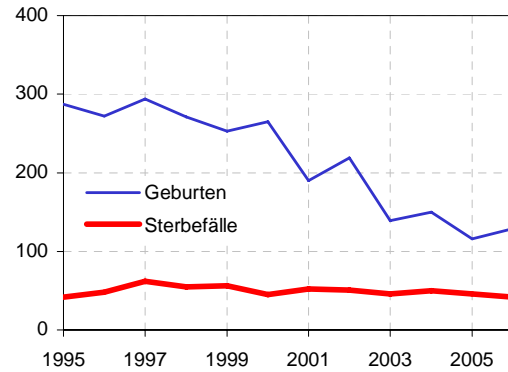

## Wanderungen

deutsche Staatsangehörigkeit

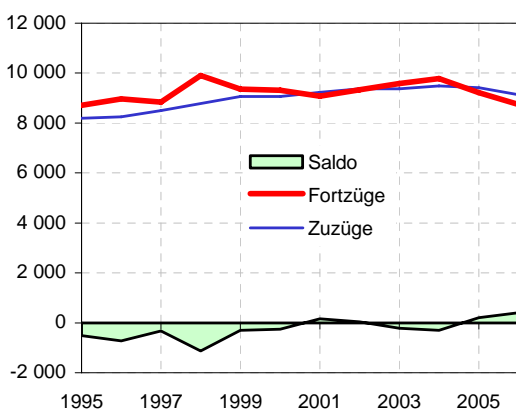

nichtdeutsche Staatsangehörigkeit

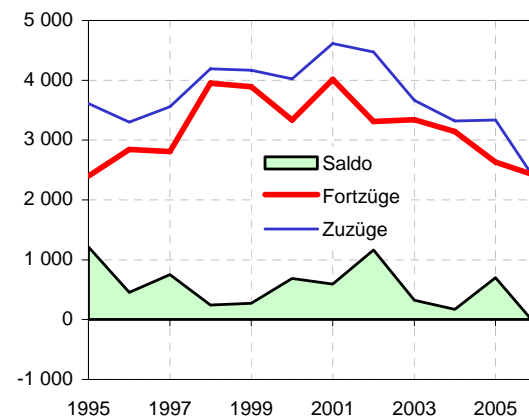

Graphiken: Hansestadt Lübeck, Bereich Logistik, Statistik und Wahlen



## 233 Geburten nach dem Alter der Mutter, 1990 und 2006 im Vergleich

Alter der Mutter in Jahren	insg.	deutsch	nicht- deutsch	insg.	deutsch	nicht- deutsch
	1990			2006		
unter 16	2	2	0	1	1	0
16	5	3	2	5	4	1
17	13	7	6	9	8	1
18	19	12	7	14	14	0
19	60	38	22	27	25	2
20	58	44	14	51	46	5
21	84	69	15	60	56	4
22	114	91	23	69	65	4
23	151	133	18	69	67	2
24	163	143	20	88	83	5
25	173	155	18	89	77	12
26	207	194	13	81	73	8
27	188	174	14	84	78	6
28	169	160	9	116	108	8
29	163	155	8	105	96	9
30	118	114	4	135	119	16
31	114	111	3	90	84	6
32	99	91	8	101	88	13
33	76	69	7	93	87	6
34	49	46	3	89	79	10
35	64	59	5	91	87	4
36	55	47	8	81	80	1
37	31	26	5	61	56	5
38	26	26	0	57	55	2
39	12	9	3	39	38	1
40	16	15	1	39	39	0
41	3	1	2	25	25	0
42	4	4	0	9	9	0
43	2	2	0	6	6	0
44 und älter	1	1	0	5	5	0
insg.	2239	2001	238	1789	1658	131

Quelle: Hansestadt Lübeck, Abt. Statistik

Geburten nach dem Alter der Mutter - deutsch \*)

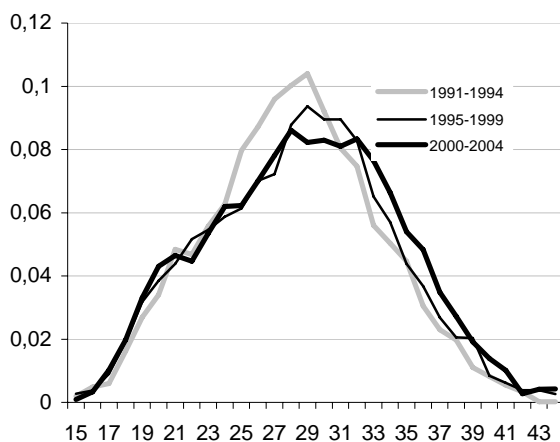

Geburten nach dem Alter der Mutter - nichtdeutsch \*)

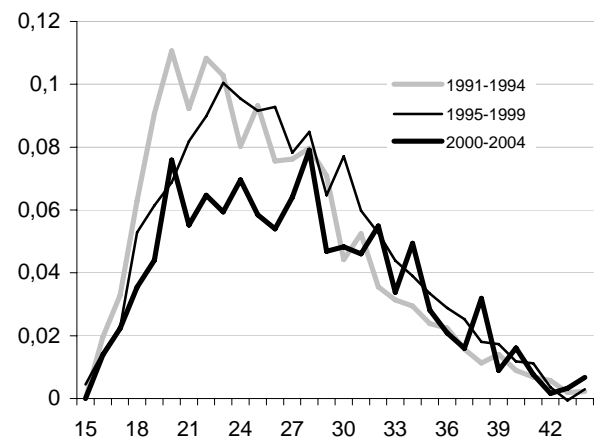

\*) jährliche Geburtenzahl pro Frau des entsprechenden Alters

## 2 Bevölkerung

### 234 Geburten 1985 - 2006 nach ausgewählten Merkmalen

Jahr	Lebendgeborene		und zwar					
	Anzahl	je 1 000 Einw.	männlich		nichtehelich		Ausländer(innen)	
			Anzahl	auf 100 Mädchen	Anzahl	% von Sp. 1	Anzahl	% von Sp. 1
1	2	3	4	5	6	8	9	
1985	1 782	8,6	922	107	307	17,2	153	8,6
1986	1 828	8,8	937	105	305	16,7	161	8,8
1987	1 971	9,4	988	101	333	16,9	195	9,9
1988	2 046	9,7	1 086	113	344	16,8	203	9,9
1989	2 128	10,0	1 069	101	355	16,7	189	8,9
1990	2 236	10,4	1 133	103	413	18,5	243	10,9
1991	2 276	10,5	1 177	107	439	19,3	235	10,3
1992	2 275	10,4	1 111	95	427	18,8	247	10,9
1993	2 245	10,3	1 164	108	437	19,5	259	11,5
1994	2 105	9,7	1 097	109	431	20,5	235	11,2
1995	2 079	9,6	1 064	105	435	20,9	287	13,8
1996	2 163	10,1	1 100	103	464	21,5	272	12,6
1997	2 200	10,2	1 112	102	516	23,5	294	13,4
1998	2 048	9,5	1 045	104	531	25,9	271	13,2
1999	2 005	9,3	993	98	622	31,0	253	12,6
2000	2 075	9,6	1 052	103	632	30,5	265	12,8
2001	1 881	8,7	944	101	609	32,4	190	10,1
2002	1 861	8,6	934	101	591	31,8	219	11,8
2003	1 820	8,5	971	114	587	32,3	139	7,6
2004	1 816	8,5	916	102	635	35,0	150	8,3
2005	1 763	8,2	910	107	637	36,1	116	6,6
2006	1 789	8,4	920	106	677	37,8	131	7,3

Quelle : Hansestadt Lübeck, Bereich Logistik, Statistik und Wahlen

### 235 Sterbefälle 1985 - 2006 nach ausgewählten Merkmalen

Jahr	Gestorbene		und zwar			
	Anzahl	je 1000 Einw.	Ausländer(innen)		im 1. Lebensjahr	
			Anzahl	in % von Sp. 1	Anzahl	auf 1 000 Lebendgeb.
1	2	3	4	5	6	
1985	3 107	14,9	30	1,0	15	8,4
1986	3 002	14,5	17	0,6	17	9,3
1987	2 974	14,1	24	0,8	15	7,6
1988	2 920	13,8	22	0,8	14	6,8
1989	2 952	13,8	26	0,9	16	7,5
1990	2 938	13,6	37	1,3	11	4,9
1991	2 945	13,6	32	1,1	8	3,5
1992	2 936	13,5	43	1,5	16	7,0
1993	2 998	13,8	50	1,7	11	4,9
1994	2 925	13,5	45	1,5	18	8,6
1995	2 928	13,6	42	1,4	11	5,3
1996	2 954	13,7	48	1,6	6	2,8
1997	2 776	12,9	62	2,2	9	4,1
1998	2 697	12,5	55	2,0	7	3,4
1999	2 677	12,4	56	2,1	4	2,0
2000	2 642	12,3	45	1,7	12	5,8
2001	2 525	11,7	52	2,1	7	3,7
2002	2 475	11,5	51	2,1	9	4,8
2003	2 568	12,0	46	1,8	6	3,3
2004	2 518	11,8	50	2,0	6	3,3
2005	2 431	11,4	46	1,9	3	1,7
2006	2 376	11,1	42	1,8	3	1,7

Quelle: Hansestadt Lübeck, Bereich Logistik, Statistik und Wahlen

## 236 Sterbefälle 2006 nach Altersgruppen

Altersgruppe	deutsch			nichtdeutsch			insg.
	männlich	weiblich	zus.	männlich	weiblich	zus.	
unter 1	0	3	3	0	0	0	3
01-05	1	1	2	0	0	0	2
06-09	0	0	0	0	0	0	0
10-14	0	2	2	1	0	1	3
15-19	1	1	2	0	0	0	2
20-24	2	2	4	0	0	0	4
25-29	6	1	7	0	0	0	7
30-34	2	2	4	0	0	0	4
35-39	15	6	21	1	0	1	22
40-44	13	5	18	2	0	2	20
45-49	28	14	42	2	0	2	44
50-54	26	19	45	0	1	1	46
55-59	45	28	73	0	1	1	74
60-64	83	41	124	2	1	3	127
65-69	112	61	173	5	4	9	182
70-74	138	85	223	6	3	9	232
75-79	162	141	303	2	1	3	306
80-84	161	251	412	2	3	5	417
85-89	97	274	371	1	1	2	373
90-94	76	247	323	1	2	3	326
95-99	26	130	156	0	0	0	156
100 u.ä.	7	19	26	0	0	0	26
<b>zus.</b>	<b>1001</b>	<b>1333</b>	<b>2334</b>	<b>25</b>	<b>17</b>	<b>42</b>	<b>2376</b>

Quelle: Hansestadt Lübeck, Bereich Logistik, Statistik und Wahlen sowie Standesamt

## 237 Eheschließungen 1985 - 2006 nach dem bisherigen Familienstand

Jahr	Eheschließungen insg.	davon		wiederholte Ehen schlossen							
		erste Ehen	wiederholte	ledige Männer mit		verwitwete Männer mit			geschiedene Männer mit		
				Witwen	geschied. Frauen	ledigen Frauen	Witwen	geschied. Frauen	ledigen Frauen	Witwen	geschied. Frauen
1985	1 413	930	483	3	112	12	10	30	139	7	170
1986	1 444	954	490	6	144	7	7	26	135	5	160
1987	1 492	981	511	3	147	10	11	23	142	8	167
1988	1 500	1 004	496	12	123	11	6	33	143	6	162
1989	1 547	1 033	514	4	138	11	10	12	155	9	175
1990	1 634	1 121	513	6	140	9	10	27	149	10	162
1991	1 617	1 075	542	2	152	11	6	24	153	8	186
1992	1 533	1 007	526	5	148	12	7	22	133	8	191
1993	1 538	1 009	529	4	149	3	5	12	156	12	188
1994	1 488	958	530	8	158	8	11	26	138	10	171
1995	1 467	957	510	9	151	6	7	20	140	9	168
1996	1 354	864	490	7	138	9	5	27	141	9	154
1997	1 277	846	431	6	124	6	6	19	112	8	150
1998	1 339	849	490	6	128	8	4	13	129	12	190
1999	1 361	831	530	4	153	9	7	26	141	11	179
2000	1 360	835	525	18	122	15	4	20	157	9	180
2001	1 246	768	478	2	136	6	5	16	119	9	185
2002	1 254	766	488	3	124	5	4	26	138	7	181
2003	1 165	695	470	5	134	7	1	16	115	7	185
2004	1 145	695	450	4	126	5	2	13	124	6	170
2005	1 132	646	486	5	145	5	1	11	134	8	177
2006	1 045	627	418	4	114	1	1	17	127	5	149

Quelle : Hansestadt Lübeck, Bereich Logistik, Statistik und Wahlen

**238 Eheschließungen 1985 - 2006 nach der Staatsangehörigkeit der Ehepartner**

Jahr	Insg.	Zwischen Deutschen		von oder mit Ausländern							
				zusammen		beide Ehepartner Ausländer(innen)		Frau: Deutsche Mann: Ausländer		Mann: Deutscher Frau: Ausländerin	
		Anzahl	%v.Sp.1	Anzahl	%v.Sp.1	Anzahl	%v.Sp.4	Anzahl	%v.Sp.4	Anzahl	%v.Sp.4
1	2	3	4	5	6	7	8	9	10	11	
1985	1 413	1 327	93,9	86	6,1	9	10,5	45	52,3	32	37,2
1986	1 444	1 356	93,9	88	6,1	12	13,6	43	48,9	33	37,5
1987	1 492	1 396	93,6	96	6,4	10	10,4	50	52,1	36	37,5
1988	1 500	1 401	93,4	99	6,6	9	9,1	47	47,5	43	43,4
1989	1 547	1 411	91,2	136	8,8	18	13,2	67	49,3	51	37,5
1990	1 634	1 483	90,8	151	9,2	12	7,9	68	45,0	71	47,0
1991	1 617	1 481	91,6	136	8,4	11	8,1	62	45,6	63	46,3
1992	1 533	1 389	90,6	144	9,4	8	5,6	78	54,2	58	40,3
1993	1 538	1 346	87,5	192	12,5	18	9,4	83	43,2	91	47,4
1994	1 488	1 322	88,8	166	11,2	17	10,2	72	43,4	77	46,4
1995	1 467	1 274	86,8	193	13,2	15	7,8	83	43,0	95	49,2
1996	1 354	1 200	88,6	154	11,4	14	9,1	65	42,2	75	48,7
1997	1 277	1 101	86,2	176	13,8	16	9,1	77	43,8	83	47,2
1998	1 339	1 189	88,8	150	11,2	15	10,0	53	35,3	82	54,7
1999	1 361	1 199	88,1	162	11,9	15	9,3	56	34,6	91	56,2
2000	1 360	1 176	86,5	184	13,5	17	9,2	69	37,5	98	53,3
2001	1 246	1 058	84,9	188	15,1	25	13,3	68	36,2	95	50,5
2002	1 254	1 031	82,2	223	17,8	22	9,9	90	40,4	111	49,8
2003	1 165	948	81,4	217	18,6	13	6,0	95	43,8	109	50,2
2004	1 145	984	85,9	161	14,1	22	13,7	66	41,0	73	45,3
2005	1 132	981	86,7	151	13,3	25	16,6	49	32,5	77	51,0
2006	1 045	896	85,7	149	14,3	19	12,8	52	34,9	78	52,3

Quelle : Hansestadt Lübeck, Bereich Logistik, Statistik und Wahlen

**239 Eheschließungen und Ehescheidungen 1990 - 2006**

Jahr	Eheschließungen		Ehescheidungen		
	insgesamt	auf 1000 Einw.	insgesamt	auf 1000 Einw.	auf 100 Eheschließungen
1990	1 634	7,6	511	2,4	31,3
1991	1 617	7,5	560	2,6	34,6
1992	1 533	7,0	596	2,7	38,9
1993	1 538	7,1	626	2,9	40,7
1994	1 488	6,9	569	2,6	38,2
1995	1 467	6,8	542	2,5	36,9
1996	1 354	6,3	564	2,6	41,7
1997	1 277	5,9	555	2,6	43,5
1998	1 339	6,2	611	2,8	45,6
1999	1 361	6,3	643	3,0	47,2
2000	1 360	6,3	645	3,0	47,4
2001	1 246	5,8	571	2,7	45,8
2002	1 254	5,8	652	3,0	52,0
2003	1 165	5,4	660	3,1	56,7
2004	1 145	5,4	606	2,8	52,9
2005	1 132	5,3	733	3,4	64,8
2006	1 045	4,9	...	...	...

Quellen: Hansestadt Lübeck, Bereich Logistik, Statistik und Wahlen (Eheschließungen)  
Statistisches Amt für Hamburg und Schleswig-Holstein (Ehescheidungen), Stat. Ber. A II 2 - j



## 240 Beantragung der Ehescheidungen 1990 - 2005

Jahr	Ehescheidungen insg.	auf 1 000 Einw.	Das Verfahren wurde beantragt							
			vom Mann			von der Frau			von beiden	
			Anzahl	%	dar. mit Zu- stimmung d. Frau	Anzahl	%	dar. mit Zu- stimmung d. Mannes	Anzahl	%
1	2	3	4	5	6	7	8	9	10	
1990	511	2,4	174	34,1	163	303	59,3	279	34	6,7
1991	560	2,6	175	31,3	165	356	63,6	341	29	5,2
1992	596	2,7	211	35,4	196	360	60,4	345	25	4,2
1993	626	2,9	181	28,9	170	357	57,0	328	88	14,1
1994	569	2,6	148	26,0	141	287	50,4	274	134	23,6
1995	542	2,5	159	29,3	152	335	61,8	319	48	8,9
1996	564	2,6	173	30,7	169	363	64,4	346	28	5,0
1997	555	2,6	186	33,5	181	344	62,0	328	25	4,5
1998	611	2,8	197	32,2	188	398	65,1	382	16	2,6
1999	643	3,0	180	28,0	178	408	63,5	396	55	8,6
2000	645	3,0	200	31,0	191	412	63,9	397	33	5,1
2001	571	2,7	186	32,6	186	366	64,1	348	19	3,3
2002	652	3,0	227	34,8	218	400	61,3	394	25	3,8
2003	660	3,1	246	37,3	242	381	57,7	364	33	5,0
2004	606	2,8	241	39,8	234	341	56,3	324	24	4,0
2005	733	3,4	281	38,3	270	400	54,6	370	52	7,1

Quelle: Statistisches Amt für Hamburg und Schleswig-Holstein

## 241 Ehescheidungen 1994 - 2005 und davon betroffene minderjährige Kinder

Jahr	Ehescheidungen insg.	davon		Anzahl der betroffenen Kinder insgesamt
		ohne betroffene Kinder	mit betroffenen Kindern	
1994	569	266	303	447
1995	542	283	259	397
1996	564	273	291	448
1997	555	274	281	438
1998	611	306	305	462
1999	643	349	294	462
2000	645	387	258	394
2001	571	334	237	357
2002	652	410	242	388
2003	660	382	278	445
2004	606	321	285	427
2005	735	394	344	527

Quelle: Statistisches Amt für Hamburg und Schleswig-Holstein, Stat. Ber. A II 2 - j

## 2 Bevölkerung

### 242 Wanderungen 2005 nach dem Alter

Altersgruppen	Zuzüge				Fortzüge				Saldo			
	Deutsche		Ausländer		Deutsche		Ausländer		Deutsche		Ausländer	
	männlich	weiblich	männlich	weiblich	männlich	weiblich	männlich	weiblich	männlich	weiblich	männlich	weiblich
01-05	178	159	45	46	272	234	37	32	-94	-75	8	14
06-09	138	141	46	55	154	170	35	43	-16	-29	11	12
10-14	115	126	53	46	145	114	46	24	-30	12	7	22
15-19	307	445	115	87	224	249	86	54	83	196	29	33
20-24	963	1134	380	266	744	895	250	139	219	239	130	127
25-29	817	721	471	231	807	884	396	166	10	-163	75	65
30-34	565	347	341	140	615	468	297	109	-50	-121	44	31
35-39	474	320	259	73	591	318	230	63	-117	2	29	10
40-44	376	250	187	71	382	287	185	60	-6	-37	2	11
45-49	258	198	148	45	247	170	137	31	11	28	11	14
50-54	159	133	55	41	163	117	40	30	-4	16	15	11
55-59	148	110	34	24	129	84	34	19	19	26	0	5
60-64	114	101	11	11	93	66	11	16	21	35	0	-5
65-69	99	95	11	9	82	78	17	10	17	17	-6	-1
70-74	53	68	7	10	47	41	7	11	6	27	0	-1
75-79	23	55	0	6	18	58	3	6	5	-3	-3	0
80-84	21	80	0	1	25	102	0	9	-4	-22	0	-8
85-89	11	37	0	0	12	72	1	0	-1	-35	-1	0
90-94	12	22	1	0	14	40	1	0	-2	-18	0	0
95-99	0	5	0	0	0	11	0	0	0	-6	0	0
100-	26	19	6	2	0	2	0	0	26	17	6	2
<b>insg.</b>	<b>4857</b>	<b>4566</b>	<b>2170</b>	<b>1164</b>	<b>4764</b>	<b>4460</b>	<b>1813</b>	<b>822</b>	<b>93</b>	<b>106</b>	<b>357</b>	<b>342</b>

Quelle: Hansestadt Lübeck, Abt. Statistik

### 243 Innerstädtische Umzüge 2005 nach Herkunfts- und Zielgebieten

		nach										Summe	Summe (ohne Umzüge innerhalb des Stadtteils)
		01 - Innenstadt	02 - St. Jürgen	03 - Moisling	04 - Buntekuh	05 - St. Lorenz Süd	06 - St. Lorenz Nord	07 - St. Gertrud	08 - Schlutup	09 - Kücknitz	10 - Travemünde		
von	01 - Innenstadt	<b>733</b>	378	46	50	137	252	311	10	46	16	1979	1246
	02 - St. Jürgen	289	<b>1749</b>	71	71	156	312	496	33	59	42	3278	1529
	03 - Moisling	45	101	<b>412</b>	102	63	168	99	10	28	3	1031	619
	04 - Buntekuh	39	72	70	<b>262</b>	100	240	97	16	42	8	946	684
von	05 - St. Lorenz Süd	138	242	68	93	<b>517</b>	415	214	7	36	15	1745	1228
	06 - St. Lorenz Nord	212	365	151	205	345	<b>1893</b>	392	48	127	37	3775	1882
	07 - St. Gertrud	239	484	70	76	193	412	<b>1870</b>	106	111	44	3605	1735
	08 - Schlutup	34	25	13	13	8	32	80	<b>229</b>	17	7	458	229
	09 - Kücknitz	45	86	22	14	49	136	127	29	<b>884</b>	61	1453	569
	10 - Travemünde	39	22	32	19	21	43	69	3	75	<b>548</b>	871	323
	Summe	1813	3524	955	905	1589	3903	3755	491	1425	781	19141	10044
	Summe (ohne Umzüge innerhalb des Stadtteils)	1080	1775	543	643	1072	2010	1885	262	541	233	10044	x

Quelle: Hansestadt Lübeck, Abt. Statistik

## 244 Wanderungen 1996 - 2006 nach Bundesländern

Jahr	1996	1997	1998	1999	2000	2001	2002	2003	2004	2005	2006
<b>Zuzüge von ...</b>											
Schleswig-Holstein	4 389	4 490	4 495	4 496	4 280	4 391	4 239	4 109	4 365	4 327	4 244
Hamburg	559	574	642	637	696	691	666	696	758	736	659
Niedersachsen	603	709	716	718	802	855	882	814	893	893	788
Bremen	74	83	79	63	62	85	96	90	100	90	76
Nordrhein-Westfalen	498	563	505	484	576	570	606	687	584	566	559
Hessen	190	191	206	194	213	209	242	186	177	165	197
Rheinland-Pfalz	84	57	90	91	91	56	79	87	86	79	82
Baden-Württemberg	222	227	239	230	251	232	290	259	260	290	247
Bayern	228	179	192	226	213	234	285	237	222	200	301
Saarland	16	14	20	14	20	16	19	19	28	19	22
Berlin	202	237	235	212	238	193	231	220	272	288	280
Brandenburg	90	70	60	92	115	176	148	122	156	148	164
Mecklenburg-Vorp.	709	901	1 094	1 253	1 293	1 398	1 386	1 490	1 384	1 337	1 301
Sachsen	64	52	60	80	69	84	80	86	76	102	105
Sachsen-Anhalt	51	59	76	71	85	98	73	95	84	109	92
Thüringen	14	36	20	35	42	49	57	37	49	58	64
Ausland	2 842	2 935	3 489	3 540	3 235	3 756	3 618	2 831	2 383	2 458	1 451
Seefahrt/Unbekannt	713	686	757	797	804	754	847	971	921	892	820
<b>insgesamt</b>	<b>11 548</b>	<b>12 063</b>	<b>12 975</b>	<b>13 233</b>	<b>13 085</b>	<b>13 847</b>	<b>13 844</b>	<b>13 036</b>	<b>12 798</b>	<b>12 757</b>	<b>11 452</b>
<b>Fortzüge nach ...</b>											
Schleswig-Holstein	5 632	5 539	6 616	6 394	5 985	6 209	5 618	5 660	5 638	4 630	4 413
Hamburg	682	665	693	766	920	871	815	797	909	770	835
Niedersachsen	536	518	541	578	630	620	657	632	612	652	730
Bremen	67	49	72	62	81	91	82	128	95	86	90
Nordrhein-Westfalen	412	431	442	473	537	510	509	486	489	544	528
Hessen	169	171	186	209	162	165	201	229	185	182	153
Rheinland-Pfalz	80	61	49	71	83	68	89	77	87	91	71
Baden-Württemberg	229	240	276	278	269	299	318	261	249	255	241
Bayern	251	276	247	266	255	284	257	277	257	260	248
Saarland	16	23	18	13	12	10	18	11	14	24	20
Berlin	216	204	273	262	255	252	261	239	231	230	253
Brandenburg	108	74	69	71	47	64	62	53	75	80	90
Mecklenburg-Vorp.	1 108	1 194	1 379	1 234	1 030	1 025	1 068	998	1 057	1 123	829
Sachsen	129	50	44	45	65	68	64	62	61	47	82
Sachsen-Anhalt	36	36	27	41	36	34	46	37	42	51	35
Thüringen	16	20	28	21	25	36	18	22	41	34	35
Ausland	870	847	1 079	788	757	965	1 068	1 047	1 075	1 305	947
Seefahrt/Unbekannt	1 260	1 246	1 818	1 690	1 505	1 520	1 490	1 915	1 513	1 495	1 549
<b>insgesamt</b>	<b>11 817</b>	<b>11 644</b>	<b>13 857</b>	<b>13 262</b>	<b>12 654</b>	<b>13 091</b>	<b>12 641</b>	<b>12 931</b>	<b>12 630</b>	<b>11 859</b>	<b>11 149</b>
<b>Saldo</b>											
Schleswig-Holstein	-1 243	-1 049	-2 121	-1 898	-1 705	-1 818	-1 379	-1 551	-1 273	- 303	- 169
Hamburg	- 123	- 91	- 51	- 129	- 224	- 180	- 149	- 101	- 151	- 34	- 176
Niedersachsen	67	191	175	140	172	235	225	182	281	241	58
Bremen	7	34	7	1	- 19	- 6	14	- 38	5	4	- 14
Nordrhein-Westfalen	86	132	63	11	39	60	97	201	95	22	31
Hessen	21	20	20	- 15	51	44	41	- 43	- 8	- 17	44
Rheinland-Pfalz	4	- 4	41	20	8	- 12	- 10	10	- 1	- 12	11
Baden-Württemberg	- 7	- 13	- 37	- 48	- 18	- 67	- 28	- 2	11	35	6
Bayern	- 23	- 97	- 55	- 40	- 42	- 50	28	- 40	- 35	- 60	53
Saarland	-	- 9	2	1	8	6	1	8	14	- 5	2
Berlin	- 14	33	- 38	- 50	- 17	- 59	- 30	- 19	41	58	27
Brandenburg	- 18	- 4	- 9	21	68	112	86	69	81	68	74
Mecklenburg-Vorp.	- 399	- 293	- 285	19	263	373	318	492	327	214	472
Sachsen	- 65	2	16	35	4	16	16	24	15	55	23
Sachsen-Anhalt	15	23	49	30	49	64	27	58	42	58	57
Thüringen	- 2	16	- 8	14	17	13	39	15	8	24	29
Ausland	1 972	2 088	2 410	2 752	2 478	2 791	2 550	1 784	1 308	1 153	504
Seefahrt/Unbekannt	- 547	- 560	- 1 061	- 893	- 701	- 766	- 643	- 944	- 592	- 603	- 729
<b>insgesamt</b>	<b>- 269</b>	<b>419</b>	<b>- 882</b>	<b>- 29</b>	<b>431</b>	<b>756</b>	<b>1 203</b>	<b>105</b>	<b>168</b>	<b>898</b>	<b>303</b>

Quelle : Hansestadt Lübeck, Abt. Statistik

## 2 Bevölkerung

### 245 Wanderungen 2000 - 2006 nach ausgewählten Umlandgemeinden

lfd.Nr.	Gemeinde	Kreis	2000	2001	2002	2003	2004	2005	2006
<b>Zuzüge von ...</b>									
1	Groß Grönau	Hzgt Lauenburg	101	95	107	96	116	92	116
2	Groß Sarau	Hzgt Lauenburg	27	25	29	15	17	31	11
3	Gr. Schenkenberg	Hzgt Lauenburg	13	6	10	14	7	28	24
4	Krummesse	Hzgt Lauenburg	54	20	29	18	45	24	52
5	Bad Schwartau	Ostholstein	499	489	483	478	508	456	405
6	Ratekau	Ostholstein	252	279	269	297	278	260	233
7	Stockelsdorf	Ostholstein	449	481	473	440	436	475	428
8	Badendorf	Stormarn	11	32	29	30	13	20	10
9	Hamberge	Stormarn	25	31	59	29	31	28	40
10	Klein Wesenberg	Stormarn	11	21	19	17	8	22	8
11	Mönkhagen	Stormarn	12	16	13	21	16	9	13
Nahbereich insgesamt			<b>1 454</b>	<b>1 495</b>	<b>1 520</b>	<b>1 455</b>	<b>1 475</b>	<b>1 445</b>	<b>1 340</b>
12	Ahrensböök	Ostholstein	107	126	75	123	123	113	128
13	Scharbeutz	Ostholstein	155	121	122	109	142	127	114
14	Timmend. Strand	Ostholstein	146	112	136	98	110	142	118
15	Dassow	Nordwestmecklenburg	43	49	...	...	...	...	...
16	Lüdersdorf	Nordwestmecklenburg	204	194	17	4	2	1	3
17	Pötenitz	Nordwestmecklenburg	5	7	...	...	1	...	...
18	Selmsdorf	Nordwestmecklenburg	53	46	...	...	...	...	...
<b>Fortzüge nach ...</b>									
1	Groß Grönau	Hzgt Lauenburg	112	122	137	137	139	121	123
2	Groß Sarau	Hzgt Lauenburg	48	22	28	44	21	30	28
3	Gr. Schenkenberg	Hzgt Lauenburg	4	28	8	24	6	18	22
4	Krummesse	Hzgt Lauenburg	111	52	43	30	43	56	36
5	Bad Schwartau	Ostholstein	629	551	588	598	513	558	507
6	Ratekau	Ostholstein	316	311	356	360	316	298	254
7	Stockelsdorf	Ostholstein	493	521	539	601	604	494	527
8	Badendorf	Stormarn	34	36	25	43	25	20	26
9	Hamberge	Stormarn	58	88	67	61	55	45	66
10	Klein Wesenberg	Stormarn	19	26	18	31	24	20	21
11	Mönkhagen	Stormarn	29	21	17	25	28	23	7
Nahbereich insgesamt			<b>1 853</b>	<b>1 778</b>	<b>1 826</b>	<b>1 954</b>	<b>1 774</b>	<b>1 683</b>	<b>1 617</b>
12	Ahrensböök	Ostholstein	146	125	132	138	129	121	121
13	Scharbeutz	Ostholstein	153	167	140	148	132	131	103
14	Timmend. Strand	Ostholstein	103	85	70	108	113	117	121
15	Dassow	Nordwestmecklenburg	47	33	...	...	...	...	...
16	Lüdersdorf	Nordwestmecklenburg	292	307	...	...	...	...	...
17	Pötenitz	Nordwestmecklenburg	6	7	...	...	...	...	...
18	Selmsdorf	Nordwestmecklenburg	71	69	...	...	...	...	1
<b>Saldo</b>									
1	Groß Grönau	Hzgt Lauenburg	- 11	- 27	- 30	- 41	- 23	- 29	- 7
2	Groß Sarau	Hzgt Lauenburg	- 21	3	1	- 29	- 4	1	- 17
3	Gr. Schenkenberg	Hzgt Lauenburg	9	- 22	2	- 10	1	10	2
4	Krummesse	Hzgt Lauenburg	- 57	- 32	- 14	- 12	2	- 32	16
5	Bad Schwartau	Ostholstein	- 130	- 62	- 105	- 120	- 5	- 102	- 102
6	Ratekau	Ostholstein	- 64	- 32	- 87	- 63	- 38	- 38	- 21
7	Stockelsdorf	Ostholstein	- 44	- 40	- 66	- 161	- 168	- 19	- 99
8	Badendorf	Stormarn	- 23	- 4	4	- 13	- 12	0	- 16
9	Hamberge	Stormarn	- 33	- 57	- 8	- 32	- 24	- 17	- 26
10	Klein Wesenberg	Stormarn	- 8	- 5	1	- 14	- 16	2	- 13
11	Mönkhagen	Stormarn	- 17	- 5	- 4	- 4	- 12	- 14	6
Nahbereich insgesamt			<b>- 399</b>	<b>- 283</b>	<b>- 306</b>	<b>- 499</b>	<b>- 299</b>	<b>- 238</b>	<b>- 277</b>
12	Ahrensböök	Ostholstein	- 39	1	- 57	- 15	- 6	- 8	7
13	Scharbeutz	Ostholstein	2	- 46	- 18	- 39	10	- 4	11
14	Timmend. Strand	Ostholstein	43	27	66	- 10	- 3	25	- 3
15	Dassow	Nordwestmecklenburg	- 4	16	...	...	...	...	...
16	Lüdersdorf	Nordwestmecklenburg	- 88	- 113	...	...	...	...	3
17	Pötenitz	Nordwestmecklenburg	- 1	-	...	...	...	...	...
18	Selmsdorf	Nordwestmecklenburg	- 18	- 23	...	...	...	...	- 1

Quelle: Hansestadt Lübeck, Abt. Statistik

## 250 Die Gemeinden in der Region Lübeck 1990 - 2005

Gemeindenname	1990	2000	2004	2005	Gemeindenname	1990	2000	2004	2005
<b>Kreis Hzgt. Lauenburg</b>					<b>Kreis Nordwestmecklenburg</b>				
Albsfelde	60	59	53	59	Bernstorf	329	344	338	345
Bäk	695	768	806	817	Boltenhagen	2 306	2 511	2 513	2 490
Behlendorf	330	339	383	397	Börzow	603	742	764	771
Berkenthin	1 391	1 884	1 979	2 092	Bülow 3)	353	456	-	-
Bliestorf	489	646	705	699	Carlow	1 104	1 263	1 284	1 328
Buchholz	213	226	234	245	Damshagen	862	978	925	920
Düchelsdorf	133	148	153	394	Dassow, Stadt 1)	3 176	3 194	4 018	4 036
Einhaus	303	349	390	394	Demern 3)	307	293	-	-
Fredeburg	40	34	33	39	Elmenhorst	790	726	797	762
Giesendorf	86	104	94	97	Grevesmühlen	11 487	11 080	10 967	11 015
Göldenitz	169	211	226	224	Grieben	202	166	170	169
Grinow	268	299	312	321	Groß Molzahn	283	349	360	342
Groß Disnack	88	93	92	90	Groß Rünz 3)	201	266	-	-
Groß Grönau	3 811	3 574	3 506	3 517	Groß Siemz	276	297	309	328
Groß Sarau	760	899	894	875	Groß Walmstorf 4)	468	499	490	-
Groß Schenkenberg	452	547	549	532	Hanshagen	388	432	439	414
Harmsdorf	269	225	237	244	Harkensee 1)	249	245	-	-
Kastorf	623	1 058	1 162	1 146	Hohenkirchen 4)	-	-	-	1 084
Klempau	551	539	602	620	Kalkhorst	1 373	1 335	2 001	1 980
Krummesse	1 474	1 494	1 543	1 551	Klütz	3 522	3 275	3 165	3 182
Kulpin	181	250	247	239	Königsfeld 3)	-	-	1025	1026
Mechow	93	102	94	91	Köchelstorf b.Rehna	446	420	400	404
Niendorf b. Berkenthin	145	191	190	189	Lockwisch	270	351	377	381
Pogeez	360	395	394	381	Löwitz 2)	202	176	-	-
Ratzeburg	12 181	13 160	13 671	13 785	Lüdersdorf	1 664	4 533	4 897	4 975
Römnitz	47	71	71	62	Mallentin	875	828	760	764
Rondeshagen	683	796	851	868	Menzendorf	247	270	279	272
Schmilau	567	604	596	594	Moor-Rolofshagen	522	589	546	545
Siebenbäumen	512	628	640	679	Nesow	259	271	260	267
Sierksrade	293	294	303	308	Niendorf	272	324	339	320
Ziethen	776	893	963	985	Papenhagen	298	342	351	350
zusammen	28 043	30 880	31 973	32 534	Plüschow	575	576	542	540
<b>Kreis Ostholstein</b>					Pötenitz 1)	377	475	-	-
Ahrensböök	7 192	8 369	8 619	8 643	Rehna 2)	2 714	2 794	3 028	3 084
Bad Schwartau	20 224	20 098	19 728	19 727	Rieps	315	382	384	377
Neustadt	14 779	15 915	16 366	16 541	Roduchelstorf	243	286	278	284
Ratekau	14 406	15 371	15 800	15 821	Roggenstorf	496	447	458	449
Scharbeutz	10 378	11 442	11 874	11 987	Schlagsdorf	896	1 180	1 141	1 157
Sierksdorf	1 416	1 427	1 533	1 566	Schönberg	4 655	4 462	4 429	4 462
Stockelsdorf	14 940	16 277	16 511	16 437	Selmsdorf	1 471	2 035	2 327	2 474
Süsel	4 528	5 130	5 377	5 399	Thandorf	166	187	186	188
Timmendorfer Strand	8 439	8 935	9 004	8 975	Upahl	700	739	779	756
zusammen	96 302	102 964	104 812	105 096	Utecht	155	349	342	342
<b>Kreis Segeberg</b>					Vitense	296	323	357	353
Geschendorf	424	478	520	525	Warnow	633	649	654	653
Pronstorf	1 211	1 589	1 667	1 705	Wedendorf	291	306	306	294
Strukdorf	292	274	261	255	östl. Gemeinden	47 317	51 745	52 985	53 883
Westerrade	436	507	481	477	<b>Lübeck</b>	215 779	213 399	211 874	211 825
zusammen	2 363	2 848	2 929	2 962	<b>Umland insg.</b>	189 624	206 714	211 334	213 209
<b>Kreis Stormarn</b>					<b>Region Lübeck insg.</b>	405 403	420 113	423 208	425 034
Badendorf	730	790	792	794	(incl. Hansestadt Lübeck)				
Barnitz	714	794	835	837	<b>Gebietsänderungen am 13.06.2004:</b>				
Feldhorst	452	602	612	602	1) Auflösung und Eingemeindung der Gemeinden Harkensee und Pötenitz nach Dassow, Stadt,				
Hamberge	1 067	1 286	1 336	1 332	2) Auflösung und Eingemeindung der Gemeinde Löwitz nach Rehna, Stadt,				
Heidekamp	330	476	494	471	3) Auflösung der Gemeinden Bülow, Demern und Groß Rünz und Neubildung der Gemeinde Königsfeld				
Heilshoop	526	608	616	594	<b>Gebietsänderungen in 2005</b>				
Klein Wesenberg	592	739	773	773	4) Zusammenlegung von Gramkow und Groß Walmsdorf zu Hohenkirchen				
Mönkhagen	523	636	650	670					
Rehhorst	596	691	708	714					
Reinfeld (Holstein)	7 270	8 398	8 367	8 434					
Wesenberg	647	895	1 071	1 126					
Westerau	698	805	803	813					
Zarpen	1 454	1 557	1 578	1 574					
zusammen	15 599	18 277	18 635	18 734					
westl. Gemeinden	142 307	154 969	158 349	159 326					

Quelle: Statist. Amt für Hamburg u. Schl.-Holst. sowie Statist. Landesamt Meckl.-Vorp., jeweils Stat. Ber. A | 2-j

Die Region Lübeck

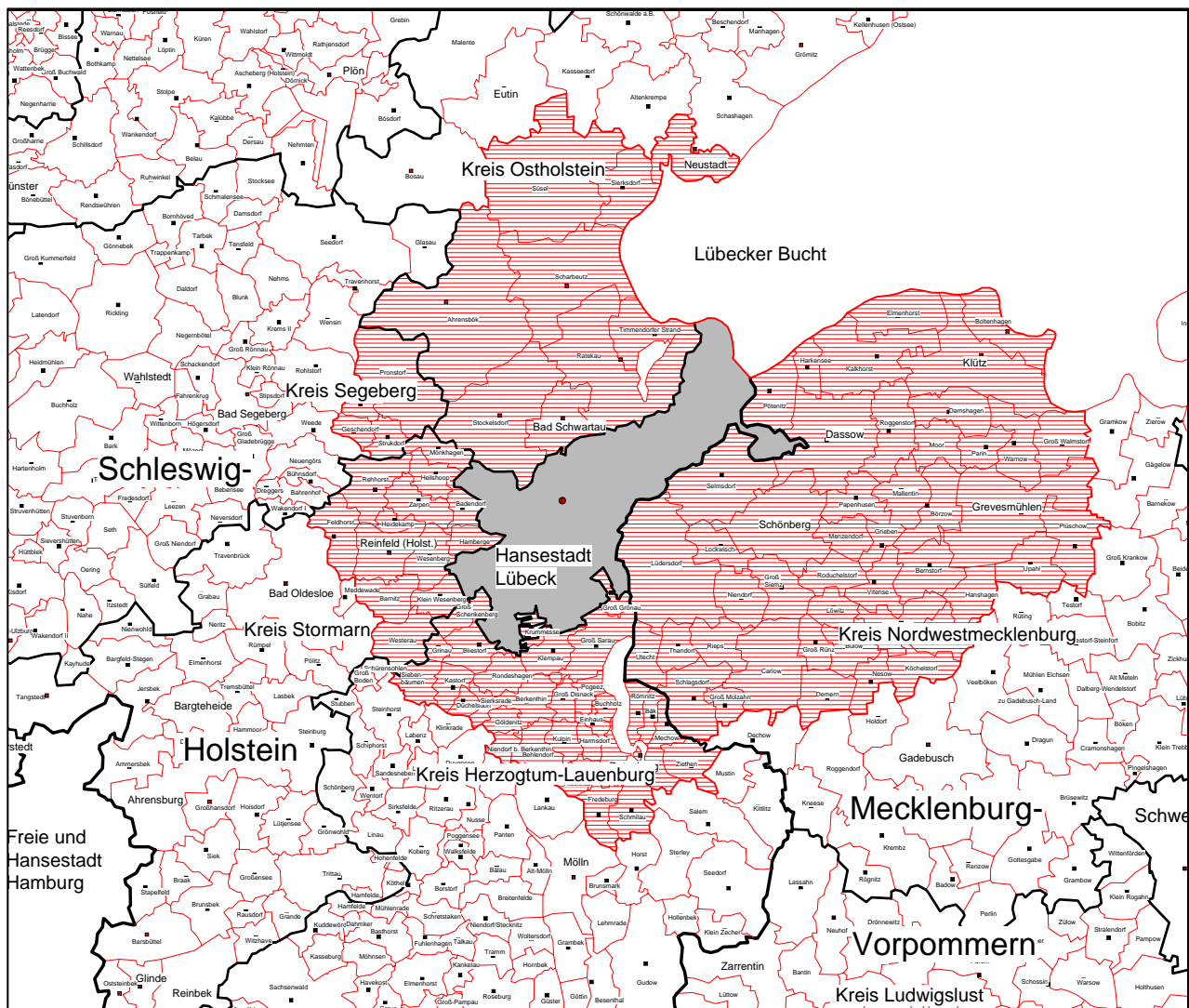

Kartographie: Abt. Statistik

Kapitel 3

## **3 Wirtschaft und Arbeitsmarkt**

Beschäftigte  
Arbeitsmarkt  
Bruttowertschöpfung  
Landwirtschaft und Fischerei  
Produzierendes Gewerbe





## Beschäftigte

### 301 Erwerbstätige 1982-2004

Jahr	Erwerbs-tätige	Land- und Forst-wirtschaft	ProduzierendesGewerbe			Dienstleistungsbereiche			
			insg.	darunter		insg.	davon		
				Verar-beitendes Gewerbe	Bauge-werbe		Handel, Gastgewerbe und Verkehr	Finanzierung, Vermietung und Unternehmens-dienstleister	Öffentliche und private Dienstleister
1992	116 277	791	31 329	.	.	84 157	.	.	.
1994	113 338	760	28 933	.	.	83 645	.	.	.
1995	113 124	757	28 508	.	.	83 859	.	.	.
1996	113 518	693	27 175	19 436	6 590	85 650	33 999	15 588	36 063
1997	111 479	700	25 755	18 508	6 124	85 024	33 379	15 474	36 171
1998	112 135	715	25 156	18 079	6 000	86 264	33 497	15 757	37 010
1999	113 983	688	24 637	17 728	5 851	88 658	33 721	17 372	37 565
2000	114 727	700	24 077	17 418	5 749	89 950	33 637	18 134	38 179
2001	115 018	683	23 644	17 306	5 544	90 691	33 369	19 145	38 177
2002	114 219	669	23 342	17 411	5 184	90 208	32 717	19 277	38 214
2003	113 014	647	22 427	16 651	5 018	89 940	32 293	19 221	38 426
2004	112 037	691	21 657	16 024	4 878	89 689	32 028	19 864	37 797

Def.: Erwerbstätige

Als Erwerbstätige (Inland) werden alle Personen angesehen, die innerhalb eines Wirtschaftsgebietes einer Erwerbstätigkeit oder mehreren Erwerbstätigkeiten nachgehen, unabhängig von der Dauer der tatsächlich geleisteten oder vertragsmäßig zu leistenden wöchentlichen Arbeitszeit. Nach der Stellung im Beruf wird unterschieden zwischen Selbständigen und mithelfenden Familienangehörigen sowie Arbeitnehmern (Arbeiter und Angestellte, geringfügig Beschäftigte, Beamte). Bei den Erwerbstätigen (Inländer) wird die Erwerbstätigkeit im Gegensatz zum Inlandskonzept nicht nach dem Arbeitsort, sondern nach dem Wohnort festgestellt.

Quelle: Arbeitskreis Volkswirtschaftliche Gesamtrechnungen der Statistischen Landesämter

### Erwerbstätige 1999-2004

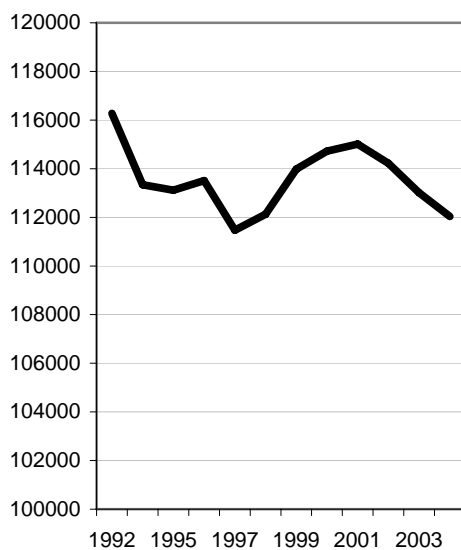

### Wirtschaftsbereiche 2004

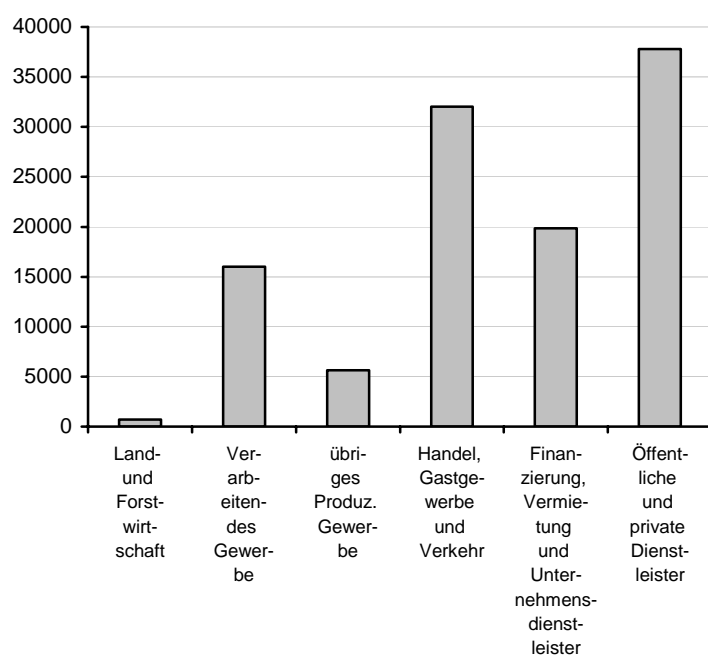

### 3 Wirtschaft und Arbeitsmarkt

#### 302 Bruttowertschöpfung 1992 - 2004 nach Wirtschaftsbereichen

- in jeweiligen Preisen, in Mill. EUR -

Jahr	insg.	Land- und Forst- wirtschaft	Produzierendes Gewerbe			Dienstleistungsbereiche			
			insg.	darunter		insg.	davon		
				Verarbei- tendes Gewerbe	Bau- gewerbe		Handel, Gastgewerbe und Verkehr	Finanzierung, Vermietung und Unternehmens- dienstleister	Öffentliche und private Dienstleister
1992	4 585	10	1 300	.	.	3 276	.	.	.
1994	4 604	8	1 167	.	.	3 429	.	.	.
1995	4 865	9	1 241	.	.	3 614	.	.	.
1996	5 010	10	1 249	869	226	3 751	1 058	1 510	1 183
1997	5 039	10	1 237	856	209	3 793	1 126	1 454	1 212
1998	5 038	10	1 259	848	193	3 770	1 164	1 365	1 240
1999	5 070	16	1 216	816	198	3 837	1 143	1 433	1 261
2000	5 116	18	1 163	859	184	3 935	1 237	1 412	1 286
2001	5 173	17	1 062	807	168	4 094	1 287	1 485	1 322
2002	5 284	15	1 199	947	179	4 069	1 270	1 448	1 351
2003	5 447	15	1 333	1 068	175	4 099	1 256	1 472	1 371
2004	5 390	16	1 253	983	174	4 121	1 284	1 479	1 358

#### Bruttoinlandsprodukt, Bruttowertschöpfung:

Das Bruttoinlandsprodukt umfasst den Wert aller innerhalb eines Wirtschaftsgebietes während einer bestimmten Periode produzierten Waren und Dienstleistungen; es entspricht der Bruttowertschöpfung aller Wirtschaftsbereiche, vermindert um die unterstellte Bankgebühr und vermehrt um die Gütersteuern abzüglich der Gütersubventionen. Die Bruttowertschöpfung, die zu Herstellungspreisen bewertet wird, ergibt sich für jeden Wirtschaftsbereich aus dem Bruttoproduktionswert zu Herstellungspreisen abzüglich der Vorleistungen zu Anschaffungspreisen. Sie steht in den Wirtschaftsbereichen nur unbereinigt, d.h. vor Abzug der unterstellten Bankgebühr, zur Verfügung.

Quelle: Arbeitskreis Volkswirtschaftliche Gesamtrechnungen der Statistischen Landesämter

#### 303 Bruttoinlandsprodukt 1996 - 2004 je Erwerbstätigen in Schleswig-Holstein

- in jeweiligen Preisen in EUR -

Kreisfreie Stadt / Landkreis	1996	1997	1998	1999	2000	2001	2002	2003	2004
Flensburg	47 103	50 745	53 722	50 469	46 397	46 230	51 525	53 710	55 054
Kiel	52 549	53 538	53 886	54 644	54 361	55 106	53 586	56 406	56 730
Lübeck	48 768	49 914	49 666	49 438	49 554	49 903	51 282	53 500	53 211
Neumünster	47 119	48 146	48 262	47 436	47 904	47 310	48 982	52 536	53 636
Dithmarschen	50 748	49 097	49 407	46 816	51 258	53 645	53 517	55 138	57 306
Herzogtum Lauenburg	50 996	51 492	51 481	52 132	50 353	49 728	50 219	51 478	53 458
Nordfriesland	42 744	45 405	46 626	47 662	50 391	51 649	52 077	53 543	54 501
Ostholstein	42 183	43 423	43 756	43 994	44 712	46 358	46 816	47 137	47 322
Pinneberg	59 955	61 851	62 058	61 816	61 487	65 136	65 312	66 885	67 703
Plön	41 619	42 755	43 804	43 345	45 086	45 032	46 457	48 524	48 375
Rendsburg-Eckernförde	47 552	48 664	49 410	51 193	51 707	52 865	53 825	54 662	55 381
Schleswig-Flensburg	45 089	46 565	47 816	47 100	46 897	47 434	47 262	48 367	48 940
Segeberg	51 544	51 268	50 744	50 066	51 564	52 692	51 691	52 120	52 500
Steinburg	56 792	56 755	56 493	57 554	58 536	59 588	56 190	57 007	57 932
Stormarn	57 649	59 090	59 600	60 860	58 952	58 661	58 723	59 423	62 286
<b>Schleswig-Holstein</b>	<b>50 156</b>	<b>51 258</b>	<b>51 710</b>	<b>51 756</b>	<b>52 049</b>	<b>53 034</b>	<b>53 243</b>	<b>54 742</b>	<b>55 597</b>

Quelle: Arbeitskreis Volkswirtschaftliche Gesamtrechnungen der Statistischen Landesämter

**304 Bruttoinlandsprodukt 1995 - 2004 - Anteil am Land in %**

- in jeweiligen Preisen -

Kreisfreie Stadt / Landkreis	1992	1994	1995	1996	1997	1998	1999	2000	2001	2002	2003	2004
Flensburg	4,7	4,6	4,5	4,3	4,5	4,7	4,3	3,9	3,8	4,1	4,2	4,1
Kiel	13,2	13,0	13,0	13,0	12,8	12,6	12,7	12,5	12,4	12,0	12,3	12,2
Lübeck	9,4	9,0	9,1	9,2	9,0	8,9	8,9	8,8	8,6	8,9	9,0	8,7
Neumünster	3,8	3,6	3,6	3,6	3,5	3,5	3,3	3,3	3,2	3,3	3,5	3,5
Dithmarschen	4,2	4,2	4,4	4,5	4,5	4,5	4,2	4,6	4,8	4,7	4,5	4,6
Herzogtum Lauenburg	4,7	4,6	4,8	5,0	4,9	4,9	5,0	4,8	4,7	4,8	4,8	5,0
Nordfriesland	5,3	5,4	5,4	5,4	5,6	5,7	5,8	6,0	6,0	6,0	6,0	6,0
Ostholstein	5,9	5,9	5,9	5,8	5,9	5,9	5,9	5,9	5,9	6,0	5,9	5,8
Pinneberg	10,4	10,7	10,7	10,8	10,9	10,9	11,0	11,0	11,6	11,5	11,6	11,6
Plön	2,6	2,7	2,7	2,8	2,8	2,8	2,8	2,9	2,8	2,9	3,0	2,9
Rendsburg-Eckernförde	7,7	8,2	8,0	7,9	8,0	8,0	8,3	8,5	8,6	8,7	8,5	8,5
Schleswig-Flensburg	5,2	5,1	5,2	5,3	5,4	5,5	5,5	5,4	5,3	5,2	5,2	5,2
Segeberg	9,3	9,5	9,3	9,1	8,9	8,7	8,6	8,9	8,9	8,8	8,6	8,6
Steinburg	5,2	5,1	5,1	5,1	5,1	5,0	5,1	5,1	5,1	4,7	4,6	4,5
Stormarn	8,4	8,5	8,4	8,2	8,3	8,4	8,6	8,4	8,3	8,3	8,3	8,7
Schleswig-Holstein	100,0	100,0	100,0	100,0	100,0	100,0	100,0	100,0	100,0	100,0	100,0	100,0

Quelle: Arbeitskreis Volkswirtschaftliche Gesamtrechnungen der Statistischen Landesämter

**305 Bruttoinlandsprodukt 1995 - 2004, Veränderung gegenüber dem Vorjahr in %**

- in jeweiligen Preisen -

Kreisfreie Stadt / Landkreis	1992	1994	1995	1996	1997	1998	1999	2000	2001	2002	2003	2004
Flensburg	.	.	0,5	-1,6	5,8	5,4	-5,4	-7,8	-1,3	8,4	2,6	1,5
Kiel	.	.	3,8	1,9	0,3	-0,3	2,4	1,5	1,4	-3,5	3,7	1,0
Lübeck	.	.	5,2	2,9	0,5	0,1	1,2	0,9	1,0	2,0	3,2	-1,4
Neumünster	.	.	4,7	2,2	-0,4	-0,7	-2,9	2,5	0,1	2,1	5,6	1,6
Dithmarschen	.	.	7,2	4,3	1,9	1,3	-4,4	12,7	5,4	-2,4	-2,3	4,0
Herzogtum Lauenburg	.	.	8,6	5,6	1,1	0,6	2,8	-0,7	-0,7	2,0	2,5	4,2
Nordfriesland	.	.	3,5	1,9	5,7	4,1	2,5	5,7	2,6	0,4	0,8	2,3
Ostholstein	.	.	3,2	1,2	2,6	1,7	2,1	1,5	3,9	0,4	-1,0	0,5
Pinneberg	.	.	4,6	2,2	2,9	2,0	2,5	2,5	7,6	-0,9	1,5	1,9
Plön	.	.	5,9	3,8	3,4	2,3	2,3	5,7	-0,4	1,3	3,4	-0,6
Rendsburg-Eckernförde	.	.	2,1	0,1	2,9	2,1	5,6	3,9	4,0	1,2	-1,3	1,9
Schleswig-Flensburg	.	.	5,4	3,5	4,9	3,5	0,5	0,5	0,5	-1,5	1,3	2,1
Segeberg	.	.	2,0	-0,5	-0,5	-0,9	0,9	5,1	3,3	-2,4	-0,3	0,9
Steinburg	.	.	4,9	2,1	0,4	0,3	2,9	3,6	2,0	-7,2	-0,8	-0,5
Stormarn	.	.	2,7	0,2	2,8	2,5	3,4	0,5	0,9	0,5	0,8	7,0
<b>Schleswig-Holstein</b>	.	.	<b>4,0</b>	<b>1,8</b>	<b>2,0</b>	<b>1,4</b>	<b>1,6</b>	<b>2,4</b>	<b>2,5</b>	<b>-0,4</b>	<b>1,3</b>	<b>1,8</b>

Quelle: Arbeitskreis Volkswirtschaftliche Gesamtrechnungen der Statistischen Landesämter

**308 Verfügbares Einkommen der privaten Haushalte 1996 - 2004 je Einwohner**

- in EUR -

Kreisfreie Stadt / Landkreis	1996	1997	1998	1999	2000	2001	2002	2003	2004
Flensburg	13 548	13 755	13 892	13 910	14 057	14 277	14 541	14 547	14 602
Kiel	13 315	13 487	13 500	13 746	14 078	14 480	14 791	14 887	15 043
Lübeck	14 174	14 180	14 042	14 143	14 406	14 818	15 164	15 304	15 426
Neumünster	13 971	14 114	14 222	14 434	14 823	15 425	15 771	15 906	16 104
Dithmarschen	13 614	13 606	13 747	13 867	14 104	14 576	14 799	14 952	15 270
Herzogtum Lauenburg	16 199	16 243	16 528	16 633	16 845	17 295	17 479	17 387	17 516
Nordfriesland	13 993	14 209	14 467	14 449	14 648	15 009	15 231	15 225	15 555
Ostholstein	14 456	14 656	14 792	14 953	15 132	15 498	15 708	15 832	16 052
Pinneberg	17 001	17 246	17 563	17 696	17 905	18 377	18 606	18 605	18 738
Plön	14 227	14 131	14 220	14 442	14 796	15 326	15 591	15 636	15 837
Rendsburg-Eckernförde	15 169	15 036	15 142	15 307	15 530	16 064	16 331	16 407	16 681
Schleswig-Flensburg	13 914	14 041	14 312	14 370	14 436	14 772	15 000	15 090	15 366
Segeberg	16 326	16 506	16 835	16 873	16 896	17 246	17 450	17 450	17 619
Steinburg	14 285	14 278	14 394	14 564	14 694	15 070	15 282	15 425	15 677
Stormarn	18 085	18 221	18 618	18 805	19 094	19 574	19 893	19 898	20 031
<b>Schleswig-Holstein</b>	<b>15 046</b>	<b>15 150</b>	<b>15 334</b>	<b>15 469</b>	<b>15 684</b>	<b>16 116</b>	<b>16 373</b>	<b>16 431</b>	<b>16 631</b>

Def.: Verfügbares Einkommen

Das Verfügbare Einkommen der privaten Haushalte (Ausgabenkonzept) ergibt sich dadurch, dass dem Primäreinkommen einerseits die monetären Sozialleistungen und sonstigen laufenden Transfers hinzugefügt werden, die die privaten Haushalte überwiegend seitens des Staates empfangen; abgezogen werden dagegen andererseits Einkommen- und Vermögens-steuern, Sozialbeiträge und sonstige laufende Transfers, die von den privaten Haushalten zu leisten sind. Das Verfügbare Einkommen der privaten Haushalte entspricht damit den Einkommen, die den privaten Haushalten letztendlich zufließen und die sie für Konsum- und Sparzwecke verwenden können.

Quelle: Arbeitskreis Volkswirtschaftliche Gesamtrechnungen der Statistischen Landesämter

**309 Bruttolöhne und -gehälter je Arbeitnehmer 1996 - 2004**

- in EUR -

Kreisfreie Stadt / Landkreis	1996	1997	1998	1999	2000	2001	2002	2003	2004
Flensburg	1 204	1 170	1 181	1 204	1 218	1 224	1 231	1 230	1 205
Kiel	3 398	3 358	3 308	3 408	3 530	3 585	3 646	3 643	3 622
Lübeck	2 447	2 376	2 412	2 494	2 551	2 603	2 619	2 601	2 562
Neumünster	990	958	948	948	972	990	993	978	979
Dithmarschen	1 035	1 114	1 118	1 148	1 201	1 212	1 185	1 113	1 110
Herzogtum Lauenburg	1 146	1 143	1 162	1 185	1 234	1 246	1 276	1 273	1 269
Nordfriesland	1 366	1 356	1 372	1 392	1 393	1 405	1 416	1 401	1 405
Ostholstein	1 513	1 511	1 513	1 548	1 565	1 559	1 584	1 583	1 547
Pinneberg	2 245	2 202	2 274	2 402	2 501	2 594	2 600	2 605	2 644
Plön	697	707	701	734	748	763	761	768	750
Rendsburg-Eckernförde	1 928	1 927	1 943	2 016	2 084	2 143	2 165	2 114	2 100
Schleswig-Flensburg	1 300	1 329	1 361	1 404	1 408	1 397	1 398	1 397	1 397
Segeberg	2 242	2 218	2 246	2 334	2 412	2 463	2 471	2 491	2 476
Steinburg	1 123	1 124	1 118	1 132	1 159	1 195	1 191	1 164	1 121
Stormarn	1 862	1 870	1 925	1 978	2 074	2 133	2 130	2 139	2 157
<b>Schleswig-Holstein</b>	<b>24 496</b>	<b>24 363</b>	<b>24 581</b>	<b>25 326</b>	<b>26 050</b>	<b>26 512</b>	<b>26 666</b>	<b>26 500</b>	<b>26 342</b>

Quelle: Arbeitskreis Volkswirtschaftliche Gesamtrechnungen der Statistischen Landesämter

## 310 Sozialversicherungspflichtig Beschäftigte 1999 - 2006 nach Wirtschaftsabteilungen

Wirtschaftsabschnitte	1999	2000	2001	2002	2003	2004	2005	2006
	jeweils 30.06.							

## Beschäftigte am Arbeitsort Lübeck

<b>A+B</b>	<b>Land- und Forstwirtschaft, Fischerei</b>	<b>452</b>	<b>451</b>	<b>423</b>	<b>414</b>	<b>391</b>	<b>382</b>	<b>355</b>	<b>380</b>
C	Bergbau	36	35	40	41	38	-	-	-
D	Verarbeitendes Gewerbe	16451	16093	15785	15613	14708	14135	13591	13423
E	Energie- und Wasserversorgung	1011	1053	882	850	912	951	861	711
F	Baugewerbe	4642	4569	4319	3982	3853	3670	3526	3566
<b>C-F</b>	<b>Produzierendes Gewerbe</b>	<b>22140</b>	<b>21750</b>	<b>21026</b>	<b>20486</b>	<b>19511</b>	<b>18756</b>	<b>17978</b>	<b>17700</b>
G	Handel	13907	13445	13042	12733	12309	12158	11986	12348
H	Gastgewerbe	2392	2431	2402	2483	2566	2614	2613	2748
I	Verkehr- und Nachrichtenübermittlung	7209	7177	7332	7208	7146	6647	6752	6990
<b>G-I</b>	<b>Handel, Gastgewerbe und Verkehr</b>	<b>23508</b>	<b>23053</b>	<b>22776</b>	<b>22424</b>	<b>22021</b>	<b>21419</b>	<b>21351</b>	<b>22086</b>
J	Kredit- und Versicherungsgewerbe	2747	2765	2695	2600	2393	2055	1882	1901
K	Grundstückswesen u.a.	9058	9368	10582	10606	10587	10820	10865	10922
L+Q	Öffentliche Verwaltung	6340	6402	6282	6326	6409	6525	6501	6381
M-P	Öffentl. und priv. Dienstleistungen	16318	16799	16999	17437	17567	16851	16616	17594
<b>J-Q</b>	<b>sonst. Dienstleistungen</b>	<b>34463</b>	<b>35334</b>	<b>36558</b>	<b>36969</b>	<b>36956</b>	<b>36251</b>	<b>35864</b>	<b>36798</b>
	<b>insgesamt</b>	<b>80571</b>	<b>80618</b>	<b>80824</b>	<b>80301</b>	<b>78881</b>	<b>76810</b>	<b>75551</b>	<b>76968</b>

## Beschäftigte am Wohnort Lübeck

<b>A+B</b>	<b>Land- und Forstwirtschaft, Fischerei</b>	<b>445</b>	<b>439</b>	<b>415</b>	<b>416</b>	...	...	...	...
C	Bergbau	27	26	28	28	...	...	...	...
D	Verarbeitendes Gewerbe	13098	12948	12671	12246	...	...	...	...
E	Energie- und Wasserversorgung	908	918	796	750	...	...	...	...
F	Baugewerbe	4139	4041	3706	3394	...	...	...	...
<b>C-F</b>	<b>Produzierendes Gewerbe</b>	<b>18172</b>	<b>17933</b>	<b>17201</b>	<b>16418</b>	...	...	...	...
G	Handel	10946	10970	10534	10286	...	...	...	...
H	Gastgewerbe	2388	2454	2450	2522	...	...	...	...
I	Verkehr- und Nachrichtenübermittlung	5290	5356	5353	5262	...	...	...	...
<b>G-I</b>	<b>Handel, Gastgewerbe und Verkehr</b>	<b>18624</b>	<b>18780</b>	<b>18337</b>	<b>18070</b>	...	...	...	...
J	Kredit- und Versicherungsgewerbe	2014	1978	1923	1838	...	...	...	...
K	Grundstückswesen u.a.	7006	7356	7887	7864	...	...	...	...
L+Q	Öffentliche Verwaltung	5032	4865	4774	4728	...	...	...	...
M-P	Öffentl. und priv. Dienstleistungen	14008	14290	14538	14928	...	...	...	...
<b>J-Q</b>	<b>sonst. Dienstleistungen</b>	<b>28060</b>	<b>28489</b>	<b>29122</b>	<b>29358</b>	...	...	...	...
	<b>insgesamt</b>	<b>65315</b>	<b>65665</b>	<b>65102</b>	<b>64268</b>	<b>62414</b>	<b>60115</b>	<b>58861</b>	<b>59530</b>

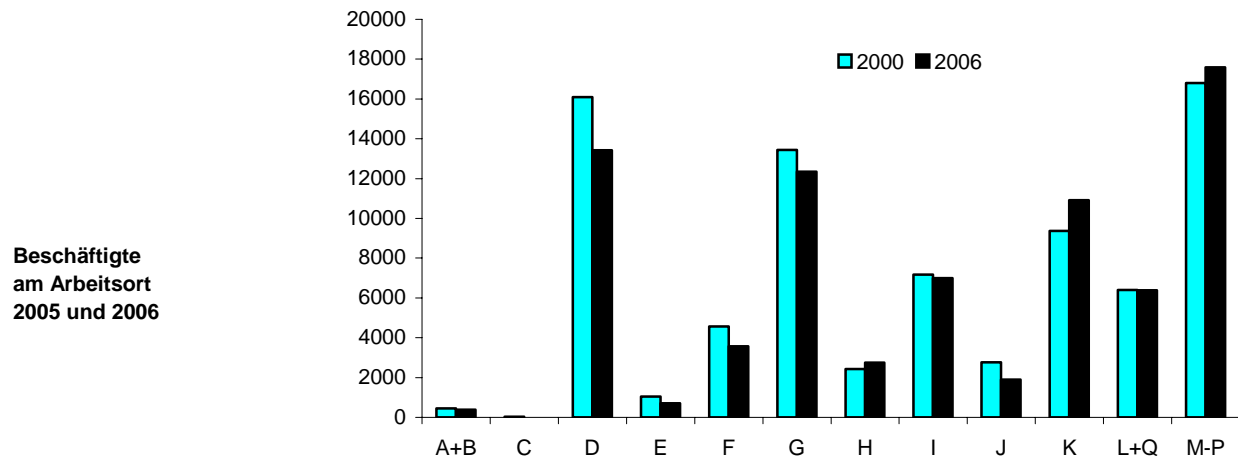

Quelle: Statistisches Amt für Hamburg und Schleswig-Holstein, Stat. Ber. A VI 5 - vj 2 S

**311 Sozialversicherungspflichtig Beschäftigte 2006 nach Geschlecht**

	Wirtschaftsabschnitte, Stand 30.06.	insg.	darunter Frauen	
			Anzahl	in %
<b>Beschäftigte am Wirtschaftsstandort Lübeck</b>				
<b>A+B</b>	<b>Land- und Forstwirtschaft, Fischerei</b>	<b>380</b>	<b>110</b>	<b>28,9</b>
C	Bergbau	-	-	-
D	Verarbeitendes Gewerbe	13423	4531	33,8
E	Energie- und Wasserversorgung	711	125	17,6
F	Baugewerbe	3566	429	12,0
<b>C-F</b>	<b>Produzierendes Gewerbe</b>	<b>17700</b>	<b>5085</b>	<b>28,7</b>
G	Handel	12348	6434	52,1
H	Gastgewerbe	2748	1539	56,0
I	Verkehr- und Nachrichtenübermittlung	6990	1642	23,5
<b>G-I</b>	<b>Handel, Gastgewerbe und Verkehr</b>	<b>22086</b>	<b>9615</b>	<b>43,5</b>
J	Kredit- und Versicherungsgewerbe	1901	1095	57,6
K	Grundstücksw., Vermietung bewgl.S., Datenverarbeitung	10922	5095	46,6
L+Q	Öffentliche Verwaltung	6381	4030	63,2
M-P	Öffentl. und priv. Dienstleistungen	17594	12660	72,0
<b>J-Q</b>	<b>sonst. Dienstleistungen</b>	<b>36798</b>	<b>22880</b>	<b>62,2</b>
	<b>insgesamt</b>	<b>76968</b>	<b>37694</b>	<b>49,0</b>

Quelle: Statistisches Amt für Hamburg und Schleswig-Holstein, Stat. Ber. A VI 5 - vj

Sozialversicherungspflichtig Beschäftigte

Die sozialversicherungspflichtig Beschäftigten umfassen alle Arbeitnehmer einschließlich der zu ihrer Berufsausbildung Beschäftigten, die krankenversicherungspflichtig, rentenversicherungspflichtig oder beitragspflichtig nach dem SGB III sind oder für die Beitragsanteile zu den gesetzlichen Rentenversicherungen zu entrichten sind. Auch Personen, die aus einem sozialversicherungspflichtigen Beschäftigungsverhältnis zur Ableistung des gesetzlichen Wehrdienstes oder zivilen Ersatzdienstes einberufen werden, bleiben von der Beschäftigtenstatistik erfaßt; das gleiche gilt für Zeitsoldaten mit einer Verpflichtung bis zu 2 Jahren. Somit sind alle sozialversicherungspflichtig Beschäftigten Arbeiter und Angestellten einschließlich der Beschäftigten in beruflicher Ausbildung enthalten. Nicht zu den sozialversicherungspflichtig Beschäftigten zählen dagegen die Selbständigen, mithelfenden Familienangehörigen, Beamten und geringfügig Beschäftigten sowie Wehrpflichtigen und Zeitsoldaten ohne vorangegangene Beschäftigung.

Wohnort der Beschäftigten

Der Wohnort der Beschäftigten wird mit jeder Anmeldung, ein Wohnortwechsel mit der folgenden Jahresmeldung vom Arbeitgeber im Rahmen des Meldeverfahrens mitgeteilt. Daher ist es möglich, daß eine Adressenänderung im ungünstigen Fall erst nach über einem Jahr benannt wird. Die Meldevorschriften regeln nicht eindeutig, welcher Wohnsitz anzugeben ist; der Erstwohnsitz oder der Wohnsitz, an dem sich der Beschäftigte überwiegend aufhält.

Arbeitsort der Beschäftigten

Der Arbeitsort der Beschäftigten wird über die in den Meldungen der Arbeitgeber angegebenen Betriebsnummer anhand der Betriebsdatei der Bundesanstalt für Arbeit festgestellt. Bei Arbeitgebern mit mehreren Betrieben/ Zweigniederlassungen kann es zu regionalen Falschzuordnungen kommen, wenn Arbeitgeber die Beschäftigten unter der Betriebsnummer der Hauptniederlassung oder Zweigniederlassung melden, deren Sitz aber nicht dem tatsächlichen Arbeitsort entspricht.

## 312 Sozialversicherungspflichtig Beschäftigte am 30.06.2006 nach Stadtbezirken

Kenn- ziffer	Stadtteil Stadtbezirke	sozialv. Beschäftigte insg.	in % der Einwohner	davon		davon		unter 20	20-25
				männlich	weiblich	deutsch	nicht- deutsch		
<b>01 01</b>	<b>Innenstadt</b>	<b>4 033</b>	<b>30,2</b>	<b>2 010</b>	<b>2 023</b>	<b>3 749</b>	<b>284</b>	<b>71</b>	<b>416</b>
02 02	Hüxtertor/Mühlentor	8 126	30,6	3 731	4 395	7 924	202	125	619
02 09	Strecknitz/Rothebek	2 568	27,3	1 299	1 269	2 438	130	55	186
02 10	Blankensee	67	15,6	34	33	64	3	5	10
02 11	Wulfsdorf	119	26,7	62	57	117	2	2	8
02 12	Beidendorf	41	36,0	21	20	41	-	-	7
02 13	Krummesse	5	0,5	-	4	5	-	-	-
02 14	Kronsforde	147	29,1	87	60	146	-	3	13
02 15	Niederbüssau	194	30,6	110	84	190	4	9	13
02 16	Vorrade	31	32,3	17	14	31	-	-	3
02 17	Schierichenkoppel	182	34,7	96	86	167	15	6	13
02 18	Oberbüssau	48	29,1	22	26	48	-	2	6
<b>02</b>	<b>St. Jürgen</b>	<b>11 528</b>	<b>28,9</b>	<b>5 480</b>	<b>6 048</b>	<b>11 171</b>	<b>357</b>	<b>209</b>	<b>878</b>
03 19	Niendorf/Moorgarten	436	31,1	239	197	431	5	15	34
03 20	Reecke	44	42,7	23	21	44	-	-	4
03 21	Alt-Moisling/Genin	2 364	23,2	1 339	1 025	2 190	174	118	243
<b>03</b>	<b>Moisling</b>	<b>2 844</b>	<b>24,3</b>	<b>1 601</b>	<b>1 243</b>	<b>2 665</b>	<b>179</b>	<b>134</b>	<b>281</b>
<b>04 22</b>	<b>Buntekuh</b>	<b>2 740</b>	<b>25,5</b>	<b>1 486</b>	<b>1 254</b>	<b>2 520</b>	<b>220</b>	<b>75</b>	<b>222</b>
<b>05 03</b>	<b>St. Lorenz Süd</b>	<b>4 935</b>	<b>33,1</b>	<b>2 533</b>	<b>2 402</b>	<b>4 627</b>	<b>308</b>	<b>114</b>	<b>583</b>
06 04	Holstentor-Nord	6 534	32,0	3 390	3 144	6 134	400	122	771
06 05	Falkenfeld/Vorwerk	2 900	26,8	1 594	1 306	2 677	223	77	268
06 23	Gr.Steinrade/Schönb.	928	29,5	493	435	913	15	15	54
06 24	Dornbreite/Krempelsd.	2 032	26,9	1 031	1 001	1 955	77	49	190
<b>06</b>	<b>St. Lorenz Nord</b>	<b>12 394</b>	<b>29,5</b>	<b>6 508</b>	<b>5 886</b>	<b>11 679</b>	<b>715</b>	<b>263</b>	<b>1 283</b>
07 06	Burgtor/Stadtpark	1 856	24,7	895	961	1 814	42	35	126
07 07	Marli/Brandenbaum	5 618	27,5	2 810	2 808	5 394	224	124	593
07 08	Eichholz	1 914	24,6	1 012	902	1 825	89	60	163
07 25	Karlshof/Israelsd./Gothm.	1 615	26,0	874	741	1 581	34	43	125
<b>07</b>	<b>St. Gertrud</b>	<b>11 003</b>	<b>26,3</b>	<b>5 591</b>	<b>5 412</b>	<b>10 614</b>	<b>389</b>	<b>262</b>	<b>1 007</b>
<b>08 26</b>	<b>Schlutup</b>	<b>1 681</b>	<b>29,1</b>	<b>897</b>	<b>784</b>	<b>1 582</b>	<b>99</b>	<b>61</b>	<b>141</b>
09 27	Dänischburg	1 220	27,7	684	536	1 198	22	52	84
09 28	Herrenwyk	1 248	30,1	713	535	1 134	114	48	111
09 29	Alt-Kücknitz/Dummersd.	2 710	26,8	1 490	1 220	2 539	171	86	254
09 30	Pöppendorf	50	25,6	28	22	50	-	2	3
<b>09</b>	<b>Kücknitz</b>	<b>5 228</b>	<b>27,8</b>	<b>2 915</b>	<b>2 313</b>	<b>4 921</b>	<b>307</b>	<b>188</b>	<b>452</b>
10 31	Ivendorf	65	23,5	34	31	63	2	3	-
10 32	Alt-Travemünde/Rönnau	2 697	22,9	1 380	1 317	2 604	93	63	193
10 33	Priwall	190	12,5	95	95	188	2	-	19
10 34	Teutendorf	45	38,5	25	20	45	-	3	3
10 35	Brodten	31	27,4	14	17	30	-	2	2
<b>10</b>	<b>Travemünde</b>	<b>3 028</b>	<b>21,9</b>	<b>1 548</b>	<b>1 480</b>	<b>2 930</b>	<b>98</b>	<b>72</b>	<b>218</b>
räumlich nicht zuordbar		116	43,4	66	50	108	8	2	11
<b>Hansestadt Lübeck</b>		<b>59 530</b>	<b>27,9</b>	<b>30 635</b>	<b>28 895</b>	<b>56 566</b>	<b>2 964</b>	<b>1 451</b>	<b>5 492</b>

Quelle: Arbeitsagentur Lübeck und Hansestadt Lübeck, Abt. Statistik

## Arbeitsmarkt

### 320 Arbeitslose und Arbeitslosenquoten im regionalen Vergleich 1985 - 2006

Jahr 1)	Arbeitsagentur Lübeck		darunter Hauptagentur Lübeck		Schleswig-Holstein		Deutschland 3)	
	Arbeits- lose	Arbeitslosen- quote 2)	Arbeits- lose	Arbeitslosen- quote 2)	Arbeits- lose	Arbeitslosen- quote 2)	Arbeits- lose	Arbeitslosen- quote 2)
1985	20 731	13,8	13 873	14,6	117 465	11,1	2 304 014	9,3
1986	20 193	13,5	13 474	14,3	114 797	10,9	2 228 004	9,0
1987	19 855	12,2	13 355	12,6	111 063	10,3	2 228 788	8,7
1988	20 081	12,3	13 646	12,9	108 753	10,0	2 241 556	8,7
1989	18 827	11,5	12 534	11,8	101 174	9,6	2 037 781	7,9
1990	17 604	10,5	11 377	10,5	93 621	8,7	1 883 147	7,2
1991	15 494	9,0	10 345	9,4	80 524	7,3	1 689 365	6,3
1992	15 168	8,8	10 230	9,3	80 737	7,2	1 808 310	6,6
1993	17 359	9,9	11 835	10,6	93 452	8,3	3 419 141	9,8
1994	18 815	10,7	12 874	11,6	102 287	9,0	3 698 057	10,6
1995	18 866	10,7	12 984	11,5	102 193	9,1	3 611 921	10,4
1996	20 628	11,8	14 077	12,6	113 083	10,0	3 965 064	11,5
1997	22 898	13,2	15 244	14,0	126 844	11,2	4 384 456	12,7
1998	22 944	13,2	14 936	13,8	128 381	11,2	4 279 288	12,3
1999	22 395	12,9	14 927 4)	13,5	122 040	10,6	4 099 209	11,7
2000	21 739	12,0	14 591	12,7	114 334	9,5	3 888 652	10,7
2001	21 403	11,7	14 423	12,3	116 149	9,4	3 851 636	10,3
2002	21 761	11,8	14 810	12,7	121 630	9,8	4 061 345	10,8
2003	23 778	13,0	15 933	13,8	136 139	10,9	4 376 795	11,6
2004	24 079	13,1	16 218	14,1	137 808	11,1	4 381 281	11,7
2005 5)	30 042	16,5	20 610	18,0	161 524	13,0	4 860 685	13,0
2006	25 691	14,0	17 293	15,1	140 783	11,3	4 487 057	12,0

1) Jahresdurchschnittszahlen

2) in % der abhängigen zivilen Erwerbspersonen (sozialvers.pfl. u. geringfügig Beschäftigte, Beamte, Arbeitslose)

3) seit 1993 einschl. Neue Bundesländer

4) ab April 1999 einschl. Travemünde, Vergleich mit den Vorjahren daher eingeschränkt.

5) 2005 wg. Einführung des SGB II nur bedingt mit den Vorjahreswerten vergleichbar.

Quelle: Landesarbeitsamt Nord (bis 2001) und

Bundesagentur für Arbeit, Zentrale Statistikdatenbank ( 2002 ff, aktualisierte Zahlen)

#### Arbeitslosenquoten im Vergleich

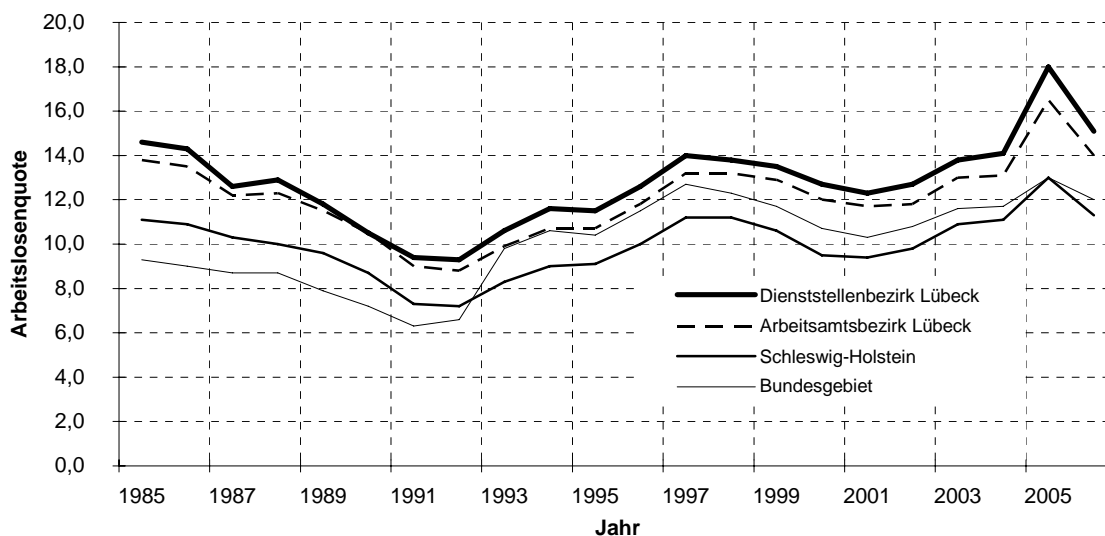



## 321 Eckdaten des Arbeitsmarktes 2004 - 2006, Kreisfreie Stadt Lübeck

Monatswerte/ Jahresdurchschnitt	Arbeitslose insg.	davon		Arbeitslosenquoten			Veränd. z. Vomonat/-jahr		
		Männer	Frauen	insgesamt		Männer	Frauen	Arbeitslose insg.	Arbeitslosen- quote
				alle zivilen Erwerbs- personen	abhängige ziv. Er- werbsspers.	abhängige zivile Erwerbspersonen			
Januar	14 708	9 202	5 506	14,3	15,7	18,9	12,1	x	x
Februar	14 805	9 253	5 552	14,4	15,8	19,0	12,2	97	0,1
März	14 858	9 236	5 622	14,5	15,8	19,0	12,4	53	0,0
April	14 563	8 977	5 586	14,2	15,5	18,5	12,3	- 295	-0,3
Mai	14 015	8 662	5 353	13,7	14,9	17,9	11,8	- 548	-0,6
Juni	14 021	8 593	5 428	13,7	15,0	17,8	12,0	6	0,1
Juli	14 209	8 609	5 600	13,9	15,2	17,8	12,3	188	0,2
August	13 924	8 488	5 436	13,6	14,8	17,6	12,0	- 285	-0,4
September	13 851	8 482	5 369	13,5	14,8	17,5	11,8	- 73	0,0
Oktober	13 872	8 504	5 368	13,5	14,8	17,6	11,8	21	0,0
November	14 132	8 608	5 524	13,8	15,1	17,8	12,2	260	0,3
Dezember	14 591	8 922	5 669	14,3	15,6	18,4	12,5	459	0,5
<b>JD 2004</b>	<b>14 296</b>	<b>8 795</b>	<b>5 501</b>	<b>14,0</b>	<b>15,3</b>	<b>18,2</b>	<b>12,1</b>	x	x
Januar	21 281	11 257	10 024	20,8	22,7	23,3	22,1	6 690	7
Februar	20 584	11 172	9 412	20,1	22,0	23,1	20,7	- 697	-0,7
März	19 558	10 790	8 768	19,1	20,9	22,3	19,3	-1 026	-1,1
April	19 383	10 632	8 751	18,9	20,7	22,0	19,3	- 175	-0,2
Mai	18 889	10 316	8 573	18,4	20,1	21,3	18,9	- 494	-0,6
Juni	18 539	10 095	8 444	18,4	20,2	21,4	18,9	- 350	0,1
Juli	18 753	10 141	8 612	18,6	20,4	21,5	19,2	214	0,2
August	18 152	9 860	8 292	18,0	19,7	20,9	18,5	- 601	-0,7
September	17 604	9 599	8 005	17,5	19,1	20,3	17,9	- 548	-0,6
Oktober	17 063	9 311	7 752	16,9	18,5	19,7	17,3	- 541	-0,6
November	16 671	9 124	7 547	16,5	18,1	19,3	16,9	- 392	-0,4
Dezember	16 587	9 160	7 427	16,4	18,0	19,4	16,6	- 84	-0,1
<b>JD 2005</b>	<b>18 589</b>	<b>10 121</b>	<b>8 467</b>	<b>18,3</b>	<b>20,0</b>	<b>21,2</b>	<b>18,8</b>	<b>4 293</b>	<b>4,8</b>
Januar	17 200	9 582	7 618	17,1	18,7	20,3	17,0	422	0,7
Februar	17 189	9 638	7 551	17,0	18,7	20,4	16,9	56	0,0
März	16 984	9 481	7 503	16,8	18,5	20,1	16,8	- 157	-0,2
April	16 855	9 303	7 552	16,7	18,3	19,7	16,9	- 178	-0,2
Mai	16 097	8 817	7 280	15,5	17,1	18,5	15,6	- 486	-1,2
Juni	15 624	8 499	7 125	15,1	16,6	17,8	15,3	- 318	-0,5
Juli	15 783	8 447	7 336	15,2	16,7	17,7	15,8	- 52	0,1
August	15 539	8 261	7 278	15,0	16,5	17,3	15,6	- 186	-0,2
September	14 806	7 845	6 961	14,3	15,7	16,4	15,0	- 416	-0,8
Oktober	14 244	7 478	6 766	13,7	15,1	15,7	14,5	- 367	-0,6
November	13 703	7 188	6 515	13,2	14,5	15,1	14,0	- 290	-0,6
Dezember	13 834	7 308	6 526	13,3	14,7	15,3	14,0	120	0,2
<b>JD 2006</b>	<b>15 655</b>	<b>8 487</b>	<b>7 168</b>	<b>15,2</b>	<b>16,8</b>	<b>17,9</b>	<b>15,6</b>	<b>-2 934</b>	<b>-3,3</b>

Quelle: Bundesagentur für Arbeit, Kreisreport

#### Definitionen:

**Arbeitslose:** Personen bis zur Vollendung des 65. Lebensjahres, die vorübergehend nicht in einem Beschäftigungsverhältnis stehen, das 15 Wochenstunden und mehr umfasst und die eine versicherungspflichtige Beschäftigung von mindestens 15 Wochenstunden suchen. Sie müssen den Vermittlungsbemühungen der Agenturen für Arbeit bzw. der Träger der Grundsicherung zur Verfügung stehen und sich dort persönlich arbeitslos gemeldet haben. Schüler, Studenten oder Teilnehmer an beruflichen Bildungsmaßnahmen zählen nicht zu den Arbeitslosen.

#### Arbeitslosenquoten:

- Arbeitslose in Prozent der abhängigen zivilen Erwerbspersonen (sozialversicherungspflichtig und geringfügig Beschäftigte, Beamte, Arbeitslose). Diese Arbeitslosenquote wird seit langem berechnet und wird auch für die Quotenberechnung bestimmter einzelner Personengruppen (z.B. Frauen/Männer) verwendet.
- Arbeitslose in Prozent aller zivilen Erwerbspersonen (abhängige zivile Erwerbspersonen, Selbständige und mithelfende Familienangehörige). Diese Arbeitslosenquote wird seit 1990 für das Bundesgebiet, seit 1997 auch für Arbeitsagenturen und ihre Geschäftsstellen berechnet.

Die Bezugsgrößen für die Berechnung der Arbeitslosenquoten werden einmal jährlich, regional gegliedert bis zur Kreisebene, aktualisiert (Berichtsmonat April/Mai).

## 322 Arbeitslose insg. am 30.9.2006 nach Stadtbezirken

Kenn- ziffer	Stadtbezirk Stadtteil	EinwohnerInnen		Soz.vers. pfl. Be- schäftigte 30.06. 2006	Arbeitslose					
		insge- samt 30.09.06	dar. 15-64 J. alt		insge- samt	davon		in % d. soz.-vers.- pfl. Besch.	in % d. Besch. u. Arbeitsl.	in % d. 15-64j. Einw.
						ALG I (SGB III)	ALG II (SGB II)			
<b>01 01</b>	<b>Innenstadt</b>	<b>13 368</b>	<b>10 451</b>	<b>4 033</b>	<b>1 173</b>	<b>218</b>	<b>955</b>	<b>29,1</b>	<b>22,5</b>	<b>11,2</b>
02 02	Hüxtertor	26 540	17 216	8 126	1 170	391	779	14,4	12,6	6,8
02 09	Strecknitz	9 454	6 260	2 568	315	118	197	12,3	10,9	5,0
02 10	Blankensee	432	335	67	22	6	16	32,8	24,7	6,6
02 11	Wulfsdorf	442	291	119	8	5	3	6,7	6,3	2,7
02 12	Beidendorf	119	80	41	.	.	-	4,9	4,7	2,5
02 13	Krummesse	1 061	742	5	-	-	-	-	-	-
02 14	Kronsförde	504	303	147	12	4	8	8,2	7,5	4,0
02 15	Niederbüssau	635	394	194	33	10	23	17,0	14,5	8,4
02 16	Vorrade	97	69	31	.	.	-	3,2	3,1	1,4
02 17	Schierreichenk.	521	345	182	19	7	12	10,4	9,5	5,5
02 18	Oberbüssau	165	114	48	5	3	.	10,4	9,4	4,4
<b>02</b>	<b>St. Jürgen</b>	<b>39 970</b>	<b>26 149</b>	<b>11 528</b>	<b>1 587</b>	<b>547</b>	<b>1 040</b>	<b>13,8</b>	<b>12,1</b>	<b>6,1</b>
03 19	Niendorf	1 404	917	436	44	17	27	10,1	9,2	4,8
03 20	Reecke	102	71	44	3	-	3	6,8	6,4	4,2
03 21	Alt-Moisling/Genin	10 199	6 392	2 364	1 271	157	1 114	53,8	35,0	19,9
<b>03</b>	<b>Moisling</b>	<b>11 705</b>	<b>7 380</b>	<b>2 844</b>	<b>1 318</b>	<b>174</b>	<b>1 144</b>	<b>46,3</b>	<b>31,7</b>	<b>17,9</b>
<b>04 22</b>	<b>Buntekuh</b>	<b>10 753</b>	<b>6 784</b>	<b>2 740</b>	<b>1 010</b>	<b>149</b>	<b>861</b>	<b>36,9</b>	<b>26,9</b>	<b>14,9</b>
<b>05 03</b>	<b>St. Lorenz Süd</b>	<b>14 895</b>	<b>10 644</b>	<b>4 935</b>	<b>1 354</b>	<b>246</b>	<b>1 108</b>	<b>27,4</b>	<b>21,5</b>	<b>12,7</b>
06 04	Holstentor-Nord	20 407	13 993	6 534	1 845	368	1 477	28,2	22,0	13,2
06 05	Falkenfeld/Vorw.	10 810	7 074	2 900	889	168	721	30,7	23,5	12,6
06 23	Gr.Steinrade	3 148	1 945	928	85	37	48	9,2	8,4	4,4
06 24	Dornbreite	7 552	4 738	2 032	490	120	370	24,1	19,4	10,3
<b>06</b>	<b>St. Lorenz Nord</b>	<b>41 917</b>	<b>27 750</b>	<b>12 394</b>	<b>3 309</b>	<b>693</b>	<b>2 616</b>	<b>26,7</b>	<b>21,1</b>	<b>11,9</b>
07 06	Burgtor/Stadtpark	7 542	4 520	1 856	284	96	188	15,3	13,3	6,3
07 07	Marli/Brandenb.	20 390	13 147	5 618	1 602	330	1 272	28,5	22,2	12,2
07 08	Eichholz	7 746	4 638	1 914	570	110	460	29,8	22,9	12,3
07 25	Karlshof/Israelsd.	6 189	3 809	1 615	248	66	182	15,4	13,3	6,5
<b>07</b>	<b>St. Gertrud</b>	<b>41 867</b>	<b>26 114</b>	<b>11 003</b>	<b>2 704</b>	<b>602</b>	<b>2 102</b>	<b>24,6</b>	<b>19,7</b>	<b>10,4</b>
<b>08 26</b>	<b>Schlutup</b>	<b>5 756</b>	<b>3 584</b>	<b>1 681</b>	<b>366</b>	<b>107</b>	<b>259</b>	<b>21,8</b>	<b>17,9</b>	<b>10,2</b>
09 27	Dänischburg	4 389	2 806	1 220	241	86	155	19,8	16,5	8,6
09 28	Herrenwyk	4 156	2 714	1 248	327	76	251	26,2	20,8	12,0
09 29	Alt-Kücknitz	10 079	6 139	2 710	823	166	657	30,4	23,3	13,4
09 30	Pöppendorf	198	128	50	6	3	3	12,0	10,7	4,7
<b>09</b>	<b>Kücknitz</b>	<b>18 822</b>	<b>11 787</b>	<b>5 228</b>	<b>1 397</b>	<b>331</b>	<b>1 066</b>	<b>26,7</b>	<b>21,1</b>	<b>11,9</b>
10 31	Ivendorf	279	180	65	7	3	4	10,8	9,7	3,9
10 32	Alt-Travemünde	11 812	6 427	2 697	400	141	259	14,8	12,9	6,2
10 33	Priwall	1 521	541	190	36	9	27	18,9	15,9	6,7
10 34	Teutendorf	120	82	45	3	3	-	6,7	6,3	3,7
10 35	Brodten	111	79	31	4	3	.	12,9	11,4	5,1
<b>10</b>	<b>Travemünde</b>	<b>13 843</b>	<b>7 309</b>	<b>3 028</b>	<b>450</b>	<b>159</b>	<b>291</b>	<b>14,9</b>	<b>12,9</b>	<b>6,2</b>
nicht zuordbar		479	333	116	142	35	107	x	x	x
<b>Hansestadt Lübeck</b>		<b>213 375</b>	<b>138 285</b>	<b>59 530</b>	<b>14 810</b>	<b>3 261</b>	<b>11 549</b>	<b>24,9</b>	<b>19,9</b>	<b>10,7</b>

Quelle: Bundesagentur für Arbeit und Hansestadt Lübeck, Abt. Statistik

## 323 Arbeitslose nach SGB III (ALG I) am 30.09.2006 nach Stadtbezirken

Kennziffer	Stadtteil Stadtbezirk	insg.	männlich	weiblich	deutsch	nicht-deutsch	unter 25	55 und älter	Langzeitarbeitslose	Schwerbehinderte	Vollzeitbeschäftigung suchend	Teilzeitbeschäftigung suchend
<b>01 01</b>	<b>Innenstadt</b>	<b>218</b>	<b>126</b>	<b>92</b>	<b>204</b>	<b>13</b>	<b>33</b>	<b>28</b>	<b>27</b>	<b>9</b>	<b>202</b>	<b>16</b>
02 02	Hüxtertor	391	169	222	376	15	52	67	92	17	310	81
02 09	Strecknitz	118	46	72	113	5	18	23	36	9	91	27
02 10	Blankensee	6	3	3	6	-	-	-	.	-	4	.
02 11	Wulfsdorf	5	.	4	5	-	-	-	.	-	.	3
02 12	Beidendorf	.	-	.	.	-	-	-	.	-	.	.
02 13	Krummesse	-	-	-	-	-	-	-	-	-	-	-
02 14	Kronsforde	4	.	.	4	-	.	.	.	-	4	-
02 15	Niederbüssau	10	.	8	9	.	.	-	-	.	8	.
02 16	Vorrade	.	.	-	.	-	-	.	.	-	.	-
02 17	Schiereichenk.	7	4	3	7	-	.	-	.	-	6	.
02 18	Oberbüssau	3	.	.	3	-	-	-	-	-	.	.
<b>02</b>	<b>St. Jürgen</b>	<b>547</b>	<b>230</b>	<b>317</b>	<b>526</b>	<b>21</b>	<b>76</b>	<b>95</b>	<b>134</b>	<b>27</b>	<b>429</b>	<b>118</b>
03 19	Niendorf	17	7	10	17	-	4	.	.	.	14	3
03 20	Reecke											
03 21	Alt-Moisling/Genin	157	87	70	144	13	28	18	31	17	132	25
<b>03</b>	<b>Moisling</b>	<b>174</b>	<b>94</b>	<b>80</b>	<b>161</b>	<b>13</b>	<b>32</b>	<b>20</b>	<b>32</b>	<b>18</b>	<b>146</b>	<b>28</b>
<b>04 22</b>	<b>Buntekuh</b>	<b>149</b>	<b>85</b>	<b>64</b>	<b>139</b>	<b>10</b>	<b>28</b>	<b>23</b>	<b>28</b>	<b>7</b>	<b>130</b>	<b>19</b>
<b>05 03</b>	<b>St. Lorenz Süd</b>	<b>246</b>	<b>115</b>	<b>131</b>	<b>226</b>	<b>20</b>	<b>45</b>	<b>31</b>	<b>44</b>	<b>10</b>	<b>216</b>	<b>30</b>
06 04	Holstentor-Nord	368	167	201	339	29	75	51	74	16	311	57
06 05	Falkenfeld/Vorw.	168	77	91	155	13	32	21	43	7	135	33
06 23	Gr.Steinrade	37	11	26	36	.	4	4	9	.	26	11
06 24	Dornbreite	120	45	75	117	3	19	22	41	7	96	24
<b>06</b>	<b>St. Lorenz Nord</b>	<b>693</b>	<b>300</b>	<b>393</b>	<b>647</b>	<b>46</b>	<b>130</b>	<b>98</b>	<b>167</b>	<b>32</b>	<b>568</b>	<b>125</b>
07 06	Burgtor/Stadtpark	96	34	62	93	3	9	14	22	6	77	19
07 07	Marli/Brandenb.	330	152	178	315	15	60	49	64	19	265	65
07 08	Eichholz	110	51	59	101	9	19	21	36	5	85	25
07 25	Karlshof/Israelsd.	66	26	40	60	6	9	14	17	7	52	14
<b>07</b>	<b>St. Gertrud</b>	<b>602</b>	<b>263</b>	<b>339</b>	<b>569</b>	<b>33</b>	<b>97</b>	<b>98</b>	<b>139</b>	<b>37</b>	<b>479</b>	<b>123</b>
<b>08 26</b>	<b>Schlutup</b>	<b>107</b>	<b>47</b>	<b>60</b>	<b>96</b>	<b>11</b>	<b>20</b>	<b>24</b>	<b>24</b>	<b>9</b>	<b>88</b>	<b>19</b>
09 27	Dänischburg	86	40	46	84	.	14	14	22	6	68	18
09 28	Herrenwyk	76	33	43	70	6	9	8	15	4	57	19
09 29	Alt-Kücknitz	166	94	72	154	12	28	36	43	9	145	21
09 30	Pöppendorf	3	-	3	3	-	-	.	3	-	.	.
<b>09</b>	<b>Kücknitz</b>	<b>331</b>	<b>167</b>	<b>164</b>	<b>311</b>	<b>20</b>	<b>51</b>	<b>59</b>	<b>83</b>	<b>19</b>	<b>272</b>	<b>59</b>
10 31	Ivendorf	3	.	.	3	-	-	-	.	-	.	.
10 32	Alt-Travemünde	141	67	74	133	8	17	36	41	6	113	28
10 33	Priwall	9	4	5	9	-	-	-	.	-	7	.
10 34	Teutendorf	3	.	.	3	-	-	-	-	-	.	.
10 35	Brodten	3	.	.	3	-	-	-	-	-	.	.
<b>10</b>	<b>Travemünde</b>	<b>159</b>	<b>77</b>	<b>82</b>	<b>151</b>	<b>8</b>	<b>18</b>	<b>36</b>	<b>47</b>	<b>6</b>	<b>126</b>	<b>33</b>
	nicht zuordbar	35	20	15	34	.	12	3	.	-	30	5
	<b>Hansestadt Lübeck</b>	<b>3 261</b>	<b>1 524</b>	<b>1 737</b>	<b>3 064</b>	<b>196</b>	<b>542</b>	<b>515</b>	<b>726</b>	<b>174</b>	<b>2 686</b>	<b>575</b>

Quelle: Bundesagentur für Arbeit und Hansestadt Lübeck, Abt. Statistik

**324 Arbeitslose nach SGB II (ALG II) am 30.09.2006 nach Stadtbezirken**

Kenn- ziffer	Stadtteil Stadtbezirk	insg.	männ- lich	weib- lich	deutsch	nicht- deutsch	unter 25	55 und älter	Langzeit- arbeits- lose	Schwer- behin- derte	Vollzeit- beschäf- tigung suchend	Teilzeit- beschäf- tigung suchend
<b>01 01</b>	<b>Innenstadt</b>	<b>955</b>	<b>610</b>	<b>345</b>	<b>766</b>	<b>188</b>	<b>90</b>	<b>92</b>	<b>574</b>	<b>31</b>	<b>886</b>	<b>69</b>
02 02	Hüxtertor	779	425	354	692	86	64	73	443	35	676	103
02 09	Strecknitz	197	106	91	167	28	14	23	125	6	169	28
02 10	Blankensee	16	11	5	16	-	-	-	8	-	15	-
02 11	Wulfsdorf	3	-	-	3	-	-	-	-	-	3	-
02 12	Beidendorf	-	-	-	-	-	-	-	-	-	-	-
02 13	Krummesse	-	-	-	-	-	-	-	-	-	-	-
02 14	Kronsforde	8	6	-	8	-	-	-	5	-	7	-
02 15	Niederbüssau	23	15	8	22	-	-	-	18	-	17	6
02 16	Vorrade	-	-	-	-	-	-	-	-	-	-	-
02 17	Schierreichenk.	12	7	5	12	-	-	-	7	-	11	-
02 18	Oberbüssau	-	-	-	-	-	-	-	-	-	-	-
<b>02</b>	<b>St. Jürgen</b>	<b>1 040</b>	<b>572</b>	<b>468</b>	<b>922</b>	<b>115</b>	<b>80</b>	<b>98</b>	<b>609</b>	<b>44</b>	<b>899</b>	<b>141</b>
03 19	Niendorf	27	15	12	27	-	3	-	14	3	22	5
03 20	Reecke	3	-	-	-	-	-	-	-	-	-	-
03 21	Alt-Moisling/Genin	1 114	585	529	826	287	102	129	730	56	947	167
<b>03</b>	<b>Moisling</b>	<b>1 144</b>	<b>601</b>	<b>543</b>	<b>855</b>	<b>288</b>	<b>105</b>	<b>131</b>	<b>746</b>	<b>59</b>	<b>970</b>	<b>174</b>
<b>04 22</b>	<b>Buntekuh</b>	<b>861</b>	<b>462</b>	<b>399</b>	<b>603</b>	<b>255</b>	<b>81</b>	<b>79</b>	<b>531</b>	<b>37</b>	<b>726</b>	<b>134</b>
<b>05 03</b>	<b>St. Lorenz Süd</b>	<b>1 108</b>	<b>618</b>	<b>490</b>	<b>889</b>	<b>217</b>	<b>116</b>	<b>88</b>	<b>661</b>	<b>57</b>	<b>969</b>	<b>139</b>
06 04	Holstentor-Nord	1 477	843	634	1 215	258	168	131	939	63	1 311	166
06 05	Falkenfeld/Vorw.	721	355	366	544	177	54	60	472	46	604	116
06 23	Gr.Steinrade	48	30	18	45	3	5	4	31	-	44	4
06 24	Dornbreite	370	179	191	304	66	38	25	239	21	326	44
<b>06</b>	<b>St. Lorenz Nord</b>	<b>2 616</b>	<b>1 407</b>	<b>1 209</b>	<b>2 108</b>	<b>504</b>	<b>265</b>	<b>220</b>	<b>1 681</b>	<b>130</b>	<b>2 285</b>	<b>330</b>
07 06	Burgtor/Stadtpark	188	109	79	166	22	23	16	96	15	169	19
07 07	Marli/Brandenb.	1 272	662	610	1 099	170	109	145	802	57	1 086	185
07 08	Eichholz	460	240	220	348	111	51	53	279	19	385	75
07 25	Karlshof/Israelsd.	182	116	66	161	21	17	22	124	10	170	12
<b>07</b>	<b>St. Gertrud</b>	<b>2 102</b>	<b>1 127</b>	<b>975</b>	<b>1 774</b>	<b>324</b>	<b>200</b>	<b>236</b>	<b>1 301</b>	<b>101</b>	<b>1 810</b>	<b>291</b>
<b>08 26</b>	<b>Schlutup</b>	<b>259</b>	<b>149</b>	<b>110</b>	<b>219</b>	<b>39</b>	<b>19</b>	<b>17</b>	<b>152</b>	<b>9</b>	<b>219</b>	<b>40</b>
09 27	Dänischburg	155	89	66	144	11	7	13	97	7	124	31
09 28	Herrenwyk	251	129	122	176	74	18	29	135	6	204	47
09 29	Alt-Kücknitz	657	325	332	529	127	71	71	375	25	553	104
09 30	Pöppendorf	3	-	-	3	-	-	-	-	-	-	-
<b>09</b>	<b>Kücknitz</b>	<b>1 066</b>	<b>544</b>	<b>522</b>	<b>852</b>	<b>212</b>	<b>96</b>	<b>113</b>	<b>609</b>	<b>38</b>	<b>883</b>	<b>183</b>
10 31	Ivendorf	4	-	3	4	-	-	-	-	-	-	-
10 32	Alt-Travemünde	259	137	122	233	25	21	33	146	12	217	42
10 33	Priwall	27	13	14	22	5	-	5	11	-	26	-
10 34	Teutendorf	-	-	-	-	-	-	-	-	-	-	-
10 35	Brodten	-	-	-	-	-	-	-	-	-	-	-
<b>10</b>	<b>Travemünde</b>	<b>291</b>	<b>152</b>	<b>139</b>	<b>260</b>	<b>30</b>	<b>22</b>	<b>38</b>	<b>159</b>	<b>13</b>	<b>246</b>	<b>45</b>
	nicht zuordbar	107	80	27	95	12	29	4	48	3	103	4
	<b>Hansestadt Lübeck</b>	<b>11 549</b>	<b>6 322</b>	<b>5 227</b>	<b>9 343</b>	<b>2 184</b>	<b>1 103</b>	<b>1 116</b>	<b>7 071</b>	<b>522</b>	<b>9 996</b>	<b>1 550</b>

Quelle: Bundesagentur für Arbeit und Hansestadt Lübeck, Abt. Statistik

Arbeitslose (ALG I / ALG II) und nach Stadtteilen sowie in Prozent

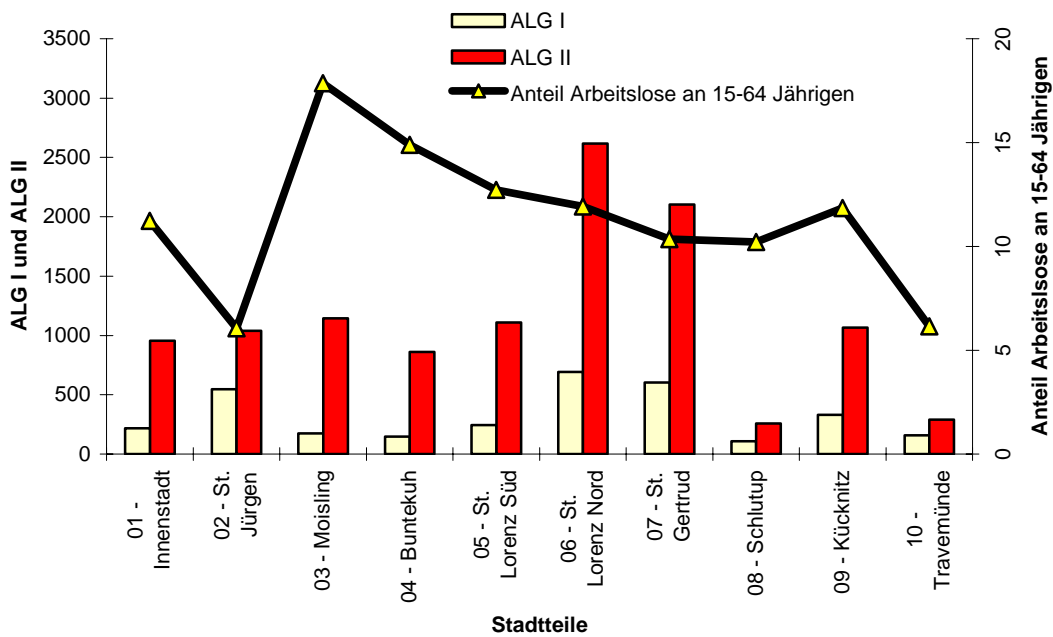

Arbeitslose (ALG I / ALG II) nach ausgewählten Merkmalen

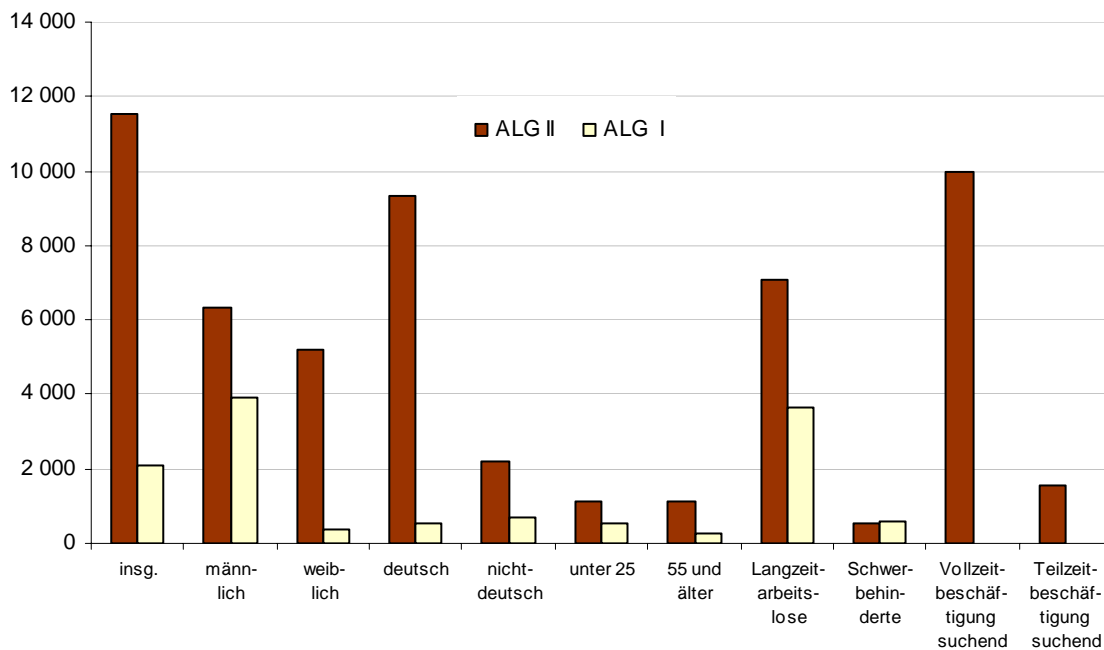

**325 Bedarfsgemeinschaften am 30.09.2006 nach Stadtbezirken**

Kenn- ziffer	Stadtteil Stadtbezirk	Bedarfs- gemein- schaften insg.	nach Haushaltsgröße			nach Kinderzahl		Personen in Bedarfs- gem. insg.	Erwerbs- fähige Hilfebe- dürftige insg.	Arbeitslo- se erwerbs- fähige Hilfebe- dürftige	Alleinerzi- ehende erwerbsfä- hige Hilfebedü- rftige
			mit 1 Pers.	mit 2 Pers.	mit 3 und mehr Pers.	mit 1 Kind	mit 2 und mehr Kindern				
<b>01 01</b>	<b>Innenstadt</b>	<b>1 514</b>	<b>1 120</b>	<b>198</b>	<b>196</b>	<b>160</b>	<b>117</b>	<b>2 257</b>	<b>1 789</b>	<b>919</b>	<b>140</b>
02 02	Hüxtertor	1 263	800	273	190	230	92	2 007	1 561	723	200
02 09	Strecknitz	325	192	75	58	61	33	549	407	189	64
02 10	Blankensee	18	15	.	.	.	-	22	20	14	4
02 11	Wulfsdorf	5	4	-	.	-	.	9	6	3	-
02 12	Beidendorf	-	-	-	-	-	-	-	-	-	-
02 13	Krummesse	-	-	-	-	-	-	-	-	-	-
02 14	Kronsforde	8	7	.	-	.	-	9	8	7	.
02 15	Niederbüssau	25	17	.	6	.	5	40	27	21	5
02 16	Vorrade	.	.	-	-	-	-	.	.	-	-
02 17	Schiereichenk.	15	5	4	6	.	5	35	24	11	.
02 18	Oberbüssau	.	-	-	.	.	-	5	4	.	-
<b>02</b>	<b>St. Jürgen</b>	<b>1 661</b>	<b>1 041</b>	<b>357</b>	<b>263</b>	<b>297</b>	<b>136</b>	<b>2 677</b>	<b>2 058</b>	<b>969</b>	<b>276</b>
03 19	Niendorf	33	13	9	11	9	6	73	51	22	5
03 20	Reecke	3	.	.	-	-	-	4	4	3	-
03 21	Alt-Moisling/Genin	1 520	732	307	481	286	265	3 164	2 193	1 077	248
<b>03</b>	<b>Moisling</b>	<b>1 556</b>	<b>747</b>	<b>317</b>	<b>492</b>	<b>295</b>	<b>271</b>	<b>3 241</b>	<b>2 248</b>	<b>1 102</b>	<b>253</b>
<b>04 22</b>	<b>Buntekuh</b>	<b>1 123</b>	<b>467</b>	<b>237</b>	<b>419</b>	<b>193</b>	<b>255</b>	<b>2 661</b>	<b>1 746</b>	<b>801</b>	<b>184</b>
<b>05 03</b>	<b>St. Lorenz Süd</b>	<b>1 706</b>	<b>1 063</b>	<b>329</b>	<b>314</b>	<b>277</b>	<b>166</b>	<b>2 889</b>	<b>2 190</b>	<b>1 046</b>	<b>229</b>
06 04	Holstentor-Nord	2 167	1 300	421	446	353	238	3 823	2 848	1 412	290
06 05	Falkenfeld/Vorw.	982	436	206	340	200	182	2 126	1 468	703	188
06 23	Gr.Steinrade	59	41	9	9	6	6	96	75	46	6
06 24	Dornbreite	538	248	116	174	122	83	1 132	791	360	100
<b>06</b>	<b>St. Lorenz Nord</b>	<b>3 746</b>	<b>2 025</b>	<b>752</b>	<b>969</b>	<b>681</b>	<b>509</b>	<b>7 177</b>	<b>5 182</b>	<b>2 521</b>	<b>584</b>
07 06	Burgtor/Stadtpark	280	206	38	36	27	17	411	336	171	29
07 07	Marli/Brandenb.	1 922	1 105	425	392	389	196	3 341	2 481	1 215	344
07 08	Eichholz	656	345	108	203	94	125	1 422	969	443	94
07 25	Karlshof/Israelsd.	284	206	41	37	26	20	416	344	172	26
<b>07</b>	<b>St. Gertrud</b>	<b>3 142</b>	<b>1 862</b>	<b>612</b>	<b>668</b>	<b>536</b>	<b>358</b>	<b>5 590</b>	<b>4 130</b>	<b>2 001</b>	<b>493</b>
<b>08 26</b>	<b>Schlutup</b>	<b>356</b>	<b>182</b>	<b>68</b>	<b>106</b>	<b>58</b>	<b>61</b>	<b>736</b>	<b>516</b>	<b>244</b>	<b>49</b>
09 27	Dänischburg	248	132	55	61	32	38	473	345	155	32
09 28	Herrenwyk	366	163	92	111	64	68	778	534	243	58
09 29	Alt-Kücknitz	960	513	212	235	169	130	1 798	1 313	624	137
09 30	Pöppendorf	5	.	3	-	.	-	8	6	3	.
<b>09</b>	<b>Kücknitz</b>	<b>1 579</b>	<b>810</b>	<b>362</b>	<b>407</b>	<b>267</b>	<b>236</b>	<b>3 057</b>	<b>2 198</b>	<b>1 025</b>	<b>229</b>
10 31	Ivendorf	5	.	3	-	.	-	8	7	4	.
10 32	Alt-Travemünde	434	251	103	80	82	37	736	568	250	61
10 33	Priwall	41	28	9	4	5	.	60	52	24	4
10 34	Teutendorf	.	.	-	-	-	-	.	.	.	-
10 35	Brodten	5	4	.	-	-	-	6	6	.	-
<b>10</b>	<b>Travemünde</b>	<b>487</b>	<b>287</b>	<b>116</b>	<b>84</b>	<b>88</b>	<b>38</b>	<b>812</b>	<b>635</b>	<b>281</b>	<b>66</b>
nicht zuordbar		40	27	10	3	8	.	56	45	24	6
<b>Hansestadt Lübeck</b>		<b>16 910</b>	<b>9 631</b>	<b>3 358</b>	<b>3 921</b>	<b>2 860</b>	<b>2 148</b>	<b>31 153</b>	<b>22 737</b>	<b>10 933</b>	<b>2 509</b>

Quelle: Bundesagentur für Arbeit und Hansestadt Lübeck, Abt. Statistik

## 326 Erwerbsfähige Hilfebedürftige am 30.09.2006 nach Stadtbezirken

Kenn- ziffer	Stadtteil Stadtbezirk	Erwerbs- fähige Hilfebe- dürftige insg.	Deutsche				Nichtdeutsche			
			männlich		weiblich		männlich		weiblich	
			unter 25 Jahren	25 Jahre und älter	unter 25 Jahren	25 Jahre und älter	unter 25 Jahren	25 Jahre und älter	unter 25 Jahren	25 Jahre und älter
<b>01 01</b>	<b>Innenstadt</b>	<b>1 789</b>	<b>126</b>	<b>768</b>	<b>106</b>	<b>460</b>	<b>31</b>	<b>138</b>	<b>31</b>	<b>128</b>
02 02	Hüxtertor	1 561	112	584	129	563	15	68	18	72
02 09	Strecknitz	407	31	149	27	151	4	22	3	20
02 10	Blankensee	20	5	9	.	4	-	-	-	-
02 11	Wulfsdorf	6	-	3	-	3	-	-	-	-
02 12	Beidendorf	-	-	-	-	-	-	-	-	-
02 13	Krummesse	-	-	-	-	-	-	-	-	-
02 14	Kronsförde	8	-	6	.	.	-	-	-	-
02 15	Niederbüssau	27	-	17	-	9	-	.	-	-
02 16	Vorrade	.	-	-	-	.	-	-	-	-
02 17	Schierreichenk.	24	.	10	.	10	-	-	-	.
02 18	Oberbüssau	4	.	.	.	.	-	-	-	-
<b>02</b>	<b>St. Jürgen</b>	<b>2 058</b>	<b>150</b>	<b>779</b>	<b>162</b>	<b>743</b>	<b>19</b>	<b>91</b>	<b>21</b>	<b>93</b>
03 19	Niendorf	51	.	22	3	22	.	-	-	.
03 20	Reecke	4	-	3	-	.	-	-	-	-
03 21	Alt-Moisling/Genin	2 193	182	616	199	629	51	222	44	249
<b>03</b>	<b>Moisling</b>	<b>2 248</b>	<b>184</b>	<b>641</b>	<b>202</b>	<b>652</b>	<b>52</b>	<b>222</b>	<b>44</b>	<b>250</b>
<b>04 22</b>	<b>Buntekuh</b>	<b>1 746</b>	<b>129</b>	<b>456</b>	<b>165</b>	<b>495</b>	<b>62</b>	<b>169</b>	<b>54</b>	<b>216</b>
<b>05 03</b>	<b>St. Lorenz Süd</b>	<b>2 190</b>	<b>158</b>	<b>770</b>	<b>216</b>	<b>605</b>	<b>40</b>	<b>168</b>	<b>40</b>	<b>193</b>
06 04	Holstentor-Nord	2 848	225	1 040	267	830	44	186	67	189
06 05	Falkenfeld/Vorw.	1 468	124	397	142	455	27	122	32	169
06 23	Gr.Steinrade	75	3	44	5	20	-	.	-	.
06 24	Dornbreite	791	79	218	84	279	12	53	6	60
<b>06</b>	<b>St. Lorenz Nord</b>	<b>5 182</b>	<b>431</b>	<b>1 699</b>	<b>498</b>	<b>1 584</b>	<b>83</b>	<b>362</b>	<b>105</b>	<b>420</b>
07 06	Burgtor/Stadtpark	336	24	135	25	104	4	21	7	16
07 07	Marli/Brandenb.	2 481	181	854	267	850	21	118	25	165
07 08	Eichholz	969	76	306	87	274	42	78	22	83
07 25	Karlshof/Israelsd.	344	33	145	31	88	6	24	.	16
<b>07</b>	<b>St. Gertrud</b>	<b>4 130</b>	<b>314</b>	<b>1 440</b>	<b>410</b>	<b>1 316</b>	<b>73</b>	<b>241</b>	<b>55</b>	<b>280</b>
<b>08 26</b>	<b>Schlutup</b>	<b>516</b>	<b>54</b>	<b>175</b>	<b>48</b>	<b>162</b>	<b>7</b>	<b>38</b>	<b>8</b>	<b>24</b>
09 27	Dänischburg	345	25	146	26	108	6	12	5	17
09 28	Herrenwyk	534	25	145	44	170	10	62	19	59
09 29	Alt-Kücknitz	1 313	98	427	144	421	17	95	18	93
09 30	Pöppendorf	6	-	3	-	3	-	-	-	-
<b>09</b>	<b>Kücknitz</b>	<b>2 198</b>	<b>148</b>	<b>721</b>	<b>214</b>	<b>702</b>	<b>33</b>	<b>169</b>	<b>42</b>	<b>169</b>
10 31	Ivendorf	7	-	3	-	4	-	-	-	-
10 32	Alt-Travemünde	568	29	223	36	214	.	30	4	30
10 33	Priwall	52	4	19	.	20	.	.	-	4
10 34	Teutendorf	.	-	-	-	.	-	-	-	-
10 35	Brodten	6	-	3	-	3	-	-	-	-
<b>10</b>	<b>Travemünde</b>	<b>635</b>	<b>33</b>	<b>248</b>	<b>38</b>	<b>243</b>	<b>3</b>	<b>32</b>	<b>4</b>	<b>34</b>
nicht zuordbar		45	5	16	3	15	.	.	.	.
<b>Hansestadt Lübeck</b>		<b>22 737</b>	<b>1 732</b>	<b>7 713</b>	<b>2 062</b>	<b>6 977</b>	<b>404</b>	<b>1 632</b>	<b>405</b>	<b>1 809</b>

Quelle: Bundesagentur für Arbeit und Hansestadt Lübeck, Abt. Statistik

## Land- und Fortwirtschaft, Fischerei

### 330 Wirtschaftsfläche land- und forstwirtschaftlicher Betriebe 1990 - 2006

Jahr	Landwirtschaftlich genutzte Fläche in ha	davon						Wald, Forsten, Holzungen	Alle anderen Flächen	Selbstbewirtschaftete Gesamtfläche (Sp.1+8+9)
		Ackerland (nur genutzte Fläche)	Dauergrünland	Haus- u. Nutzgärten	Obstanlagen	Baumschulflächen	Korbweiden u. Weihnachtbaumkulturen			
1990	6 773	4 994	1 715	24	23	16	1	4 152	888	11 813
1994	6 757	5 133	1 571	15	22	13	3	4 468	701	11 927
1995	6 753	5 061	1 639	14	22	15	3	4 471	713	11 942
1996	6 694	5 024	1 602	16	37	15	0	4 524	716	11 933
1997	6 607	4 954	1 586	15	37	15	0	4 516	693	11 815
1998	6 672	4 956	1 653	12	37	12	0	4 567	642	11 881
1999 <sup>1</sup>	6 574	4 919	1 594	10	37	11	2	199 <sup>2</sup>	490	7 263
2000	6 537	4 916	1 563	10	37	11	0	276 <sup>2</sup>	508	7 321
2001	6 330	4 789	1 481	8	37	14	2	4 813	466	11 609
2002 r	6 406	4 874	1 476	8	37	9	2	4 698	646	11 750
2003	6 103	4 601	1 417	10	37	6	33	182 <sup>2</sup>	474	6 577
2004 p	6 157	4 726	1 319	9	37	5	61	198 <sup>2</sup>	686	6 843
2005 p	6 378	4 866	1 417	8	22	4	61	5 069	894	12 341
2006 r	6 404	4 891	1 446	8	22	4	33	5 063	865	12 332

<sup>1</sup> = erfaßte Mindestfläche 2 ha (bisher 1 ha)

<sup>2</sup> = nur landwirtschaftliche Betriebe (o. Forstbetriebe)

Quelle : Statistisches Amt für Hamburg und Schleswig-Holstein, Stat. Ber. C I 1 - j, Bodennutzungshaupterhebung

### 331 Landwirtschaftliche Betriebe 1974 - 2005 nach Größenklassen

Jahr	Landwirtschaftliche Betriebe						Betriebsfläche in ha
	insg.	mit landwirtschaftlich genutzter Fläche von ... bis unter ... ha					
		unter 10	10 - 20	20 - 30	30 - 50	50 und mehr	
1974	315	189	20	27	29	50	19 633
1977	283	164	21	18	32	48	17 935
1983	264	155	21	12	24	52	14 020
1987	235	133	16	10	22	54	12 025
1991	225	131	14	11	16	53	11 858
1995	201	114	12	11	16	48	11 942
1997	179	92	15	11	13	48	11 815
1998	174	88	18	10	10	48	11 881
1999 *)	144	52	19	9	8	56	7 263
2001	130	52	14	12	6	46	11 609
2002	...	...	...	...	...	...	11 750
2003 *)	140	63	15	13	4	45	6 577
2004 p*)	144	65	15	13	2	49	6 843
2005 p	151	70	12	10	8	51	12 341
2006 r	...	...	...	...	...	...	12 332

\* = ab 1999 nur Betriebe ab 2 ha Betriebsfläche, 1999, 2003, 2004 ohne Forstbetriebe

Quelle: Statistisches Amt für Hamburg und Schleswig-Holstein, Stat.Ber. C IV, Agrarberichterstattung

#### Anmerkung:

Aufgrund des Gesetzes über Agrarstatistiken (Agrarstatistikgesetz - AgrStatG) in der Fassung der Bekanntmachung vom 23. September 1992 (BGBl. I, S.1632), zuletzt geändert durch Art. 21 des Gesetzes vom 2. August 1994 (BGBl. I, S. 2030), wird zur laufenden Beobachtung von Strukturveränderungen in der Landwirtschaft in zweijährigem Rhythmus eine repräsentative (1989, 1993, ...) bzw. eine allgemeine Agrarberichterstattung (1991, 1995, ...), in jedem zweiten Jahr (1994, 1996, ...) eine Viehzählung und jährlich eine Bodennutzungshaupterhebung durchgeführt.



**332 Flächennutzung 1991 - 2006 in den landwirtschaftlichen Betrieben nach Stadtteilen**

Lübeck insg. bzw. Stadtteile	LF insg. )	darunter		Anbauflächen							
		Dauer- grünland	Acker- flächen	Getreide insg.	darunter			Raps	Gemü- se/Kartoff	Zucker- rüben	Futter- pflanzen
					Weizen	Roggen	Gerste				
1991	6 853	1 929	4 866	2 813	1 582	325	860	1 140	197	190	263
1999	6 574	1 594	4 919	2 392	1 389	222	705	1 039	.	155	486
2001	6 330	1 481	4 789	.	.	.	.	.	.	.	.
2004p	6 157	1 319	4 726	2 557	1 640	89	511	1 042	71	102	544
2005p	6 378	1 417	4 866	2 577	1 803	78	437	948	81	106	344
Innenstadt	6	2	4	-	-	-	-	-	2	-	-
St. Jürgen	3 475	707	2 739	1 386	900	56	289	538	59	51	181
Moisling	269	55	214	116	97	-	13	69	-	4	7
Buntekuh	332	5	327	232	232	-	-	65	-	-	-
St. Lorenz S.	18	12	6	-	-	-	-	-	-	-	-
St. Lorenz N.	585	259	322	157	41	9	3	39	1	-	31
St. Gertrud	126	98	28	5	-	-	-	-	8	-	5
Schlutup	23	23	-	-	-	-	-	-	-	-	-
Kücknitz	539	182	356	144	96	6	41	48	-	4	92
Travemünde	1 031	103	895	558	337	-	220	247	-	38	7
2006p	6 404	1 446	4 891	2 598	1 703	71	566	1 006	70	97	323

LF = Landwirtschaftliche Nutzfläche

Quelle: Hansestadt Lübeck, Bereich Statistik bzw. Statistisches Amt für Hamburg und Schleswig-Holstein

**333 Entwicklung des Viehbestandes 1990 - 2006**

Jahr	Pferde	Rinder	Schafe	Schweine	Hühner
1990	402	3 584	393	8 540	30 860
1994	499	4 012	254	8 687	11 784
1996	632	3 492	581	7 663	12 520
1999	594	3 356	786	8 301	12 395
2001	630	3 515	853	8 139	10 431
2003	521	2 872	719	7 832	9 069
2004 *)	.	2 717	802	7 406	.
2005 p	503	2 676	720	7 901	9 250
2006 *)	.	2 622	842	9 540	.

\*) repräsentative Zählung, vorläufige Zahlen

Quelle : Statistisches Amt für Hamburg und Schleswig-Holstein, Stat.Ber. C III - j / C IV 9, Teil 2, Viehzählung

## 335 Travemünder Fischerei 1985 - 2006

Jahr ----- Monat	Gesamt- fang- ergebnis in kg	davon gingen an ...		
		Einzelhandel und Industrie		
		Dorsche	Heringe	sonstige Fische
<b>Jahresergebnisse</b>				
1985	2 907 611	891 198	1 756 605	227 523
1986	2 525 841	535 423	1 715 760	248 318
1987	2 197 031	415 629	1 564 527	191 775
1988	2 078 791	671 561	1 253 693	153 537
1989	2 048 223	572 910	1 186 468	287 495
1990	1 958 007	395 542	1 239 531	322 934
1991	1 783 518	150 177	1 401 179	232 162
1992	1 392 394	100 577	1 085 414	206 403
1993	828 844	144 104	457 174	227 566
1994	915 134	154 292	497 618	263 224
1995	1 123 137	409 263	546 144	167 730
1996	872 840	603 522	184 412	84 906
1997	819 720	498 166	204 436	117 118
1998	697 967	521 634	43 820	132 513
1999	843 769	678 113	19 446	146 210
2000	696 109	500 732	62 293	133 084
2001	527 925	421 710	20 931	85 284
2002	487 173	362 263	32 853	92 057
2003	479 087	341 194	31 723	106 170
2004	384 269	217 052	6 774	160 443
<b>Monatsergebnisse 2005</b>				
Januar	56 246	30 834	1 536	23 876
Februar	50 944	37 501	143	13 300
März	27 522	7 660	9 137	10 725
April	39 358	5 076	12 843	21 439
Mai	51 982	34 008	4 874	13 100
Juni	31 539	26 655	26	4 858
Juli	6 749	1 636	-	5 113
August	10 434	1 129	50	9 255
September	22 897	11 552	198	11 147
Oktober	36 905	23 109	176	13 620
November	50 588	24 961	916	24 711
Dezember	32 961	18 242	1 443	13 276
<b>2005</b>	<b>418 125</b>	<b>222 363</b>	<b>31 342</b>	<b>164 420</b>
<b>Monatsergebnisse 2006</b>				
Januar	103 150	83 530	1 165	18 455
Februar	62 311	33 865	1 670	26 776
März	19 635	7 918	4 515	7 202
April	17 572	227	6 731	10 614
Mai	28 970	21 477	2 402	5 091
Juni	21 133	16 700	97	4 336
Juli	12 470	6 571	-	5 899
August	20 081	12 560	-	7 521
September	19 422	11 718	28	7 676
Oktober	14 410	4 764	214	9 432
November	39 936	33 413	202	6 321
Dezember	40 377	31 908	501	7 968
<b>2006</b>	<b>399 467</b>	<b>264 651</b>	<b>17 525</b>	<b>117 291</b>
Veränderung gegenüber dem Vorjahr				
2005 / 2006	-18 658	42 288	-13 817	-47 129
in %	-4,5	19,0	-44,1	-28,7

Anlandungen von Betrieben aus anderen Bundesländern sind in den Zahlen nicht enthalten

Quelle: Amt f. ländl. Räume Kiel, Fischereiaufsicht, Außenstelle Heiligenhafen

## Produzierendes Gewerbe

### 340 Verarbeitendes Gewerbe 1980 - 2005

Jahr	Betriebe *)	Beschäftigte	Geleistete	Bruttolohn- und - gehaltssumme	Umsatz		
			Arbeitsstunden		insgesamt	Inland	Ausland
			in 1000 h	in 1000 Euro			
Systematik der Wirtschaftszweige, Ausgabe 1979							
1980	154	26 115	34 015	425 125	1 634 935	1 237 789	397 146
1981	153	24 681	32 014	429 082	1 705 826	1 272 508	433 318
1982	153	23 416	30 051	425 340	1 660 052	1 279 796	380 256
1983	145	22 193	27 576	406 682	1 792 382	1 384 346	408 035
1984	139	21 447	25 933	395 471	1 762 724	1 347 739	414 985
1985	139	21 492	26 133	414 548	1 782 911	1 294 320	488 591
1986	134	21 618	25 256	430 563	1 898 318	1 508 769	389 549
1987	134	20 587	26 852	436 464	1 732 498	1 311 036	421 462
1988	135	20 281	24 069	450 021	1 854 981	1 416 341	438 640
1989	136	20 371	23 661	460 477	1 986 209	1 502 342	483 867
1990	141	21 682	24 879	505 035	2 333 158	1 735 524	597 634
1991	140	21 631	25 580	552 018	2 675 655	2 195 199	480 455
1992	143	20 029	23 521	555 065	2 403 640	1 904 751	498 889
1993	133	18 387	21 026	527 707	2 467 710	1 884 343	583 367
1994	127	18 000	19 368	516 823	2 362 232	1 966 858	395 375
neue Systematik der Wirtschaftszweige (WZ 93)							
1995	113	17 046	18 202	517 555	2 227 994	1 753 266	474 728
1996	114	15 670	16 215	510 819	2 206 053	1 677 778	528 274
1997	108	14 523	14 869	488 098	2 118 162	1 614 397	503 765
1998	114	14 616	14 446	472 624	2 303 006	1 720 215	582 791
1999	109	13 888	13 704	461 821	2 171 618	1 694 190	477 428
2000	110	13 590	13 271	462 114	2 408 617	1 735 827	672 790
2001	106	13 680	13 443	467 429	2 294 944	1 650 423	644 521
2002	108	12 974	12 910	478 972	2 463 775	1 632 254	831 521
2003	102	12 835	19 759	456 754	2 431 099	1 548 502	882 597
Systematik der Wirtschaftszweige 2003							
2004	105	12 806	20 090	474 091	2 910 866	1 510 211	1 400 655
2005	101	12 487	19 611	466 745	3 115 526	1 511 904	1 603 622

\*) Betriebe mit im allgemeinen 20 und mehr Beschäftigten

Quelle : Statistisches Amt für Hamburg und Schleswig-Holstein, Stat. Ber. E I 1 - j

### Umsatz und Beschäftigte im Verarbeitenden Gewerbe 1980 - 2005

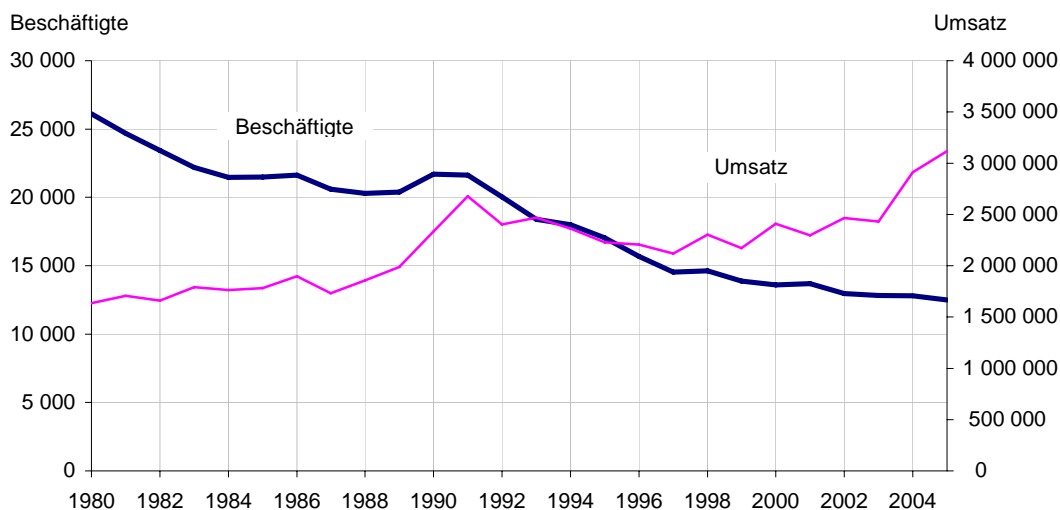

## 341 Baugewerbe 1996 - 2005

Kategorie	1996	1998	2000	2002	2003	2004	2005
<b>a) Vorbereitende Baustellenarbeiten, Hoch- und Tiefbau</b>							
<b>Betriebe Ende Juni</b>	168	171	154	127	125	108	98
nach Wirtschaftszweigen							
Vorbereitende Baustellenarbeiten	8	9	6	5	5	2	3
Hoch- und Tiefbau	168	162	148	122	120	106	95
Betr. nach Beschäftigtengrößenklassen							
Betriebe mit 01 - 09 Beschäftigten	93	106	98	76	80	68	59
" " 10 - 19 "	33	35	30	26	25	23	23
" " 20 - 49 "	31	20	18	20	15	13	12
" " 50 - 99 "	6	4	5	2	4	2	2
" " 100 u. mehr "	5	6	3	3	1	2	2
Betriebe im Handwerk	111	114	111	101	99	90	75
<b>Beschäftigte Ende Juni</b>	2 919	2 498	1964	1736	1565	1440	1294
Beschäftigte nach Wirtschaftszweigen							
Vorbereitende Baustellenarbeiten	103	83	75	63	61	.	46
Hoch- und Tiefbau	2 816	2 415	1889	1673	1504	.	1248
Beschäftigte n. Beschäftigtengrößenklassen							
in Betrieben mit 01 - 09 Beschäftigten	327	355	355	263	276	250	218
" " 10 - 19 "	467	485	390	346	361	329	317
" " 20 - 49 "	888	593	485	573	445	415	346
" " 50 - 99 "	463	241	313	149	.	.	127
" " 100 u. mehr "	774	824	421	405	.	.	286
Beschäftigte n. d. Stellung im Betrieb							
Tätige Inhaber und tätige Mitinhaber	117	123	110	88	85	76	68
Unbezahlt mithelfende Familienangehörig	10	2	6	7	5	7	3
Käufm. Angestellte einschl. Azubis	301	271	242	219	211	198	195
Techn. Angestellte einschl. Azubis	176	156	128	129	116	112	98
Arbeiter	2 315	1 946	1478	1293	1148	1047	930
Ausländische Arbeitnehmer	80	49	38	34	32	39	27
Anteil in %	2,7	2,0	1,9	2,0	2,0	2,7	2,1
Beschäftigte im Handwerk	1 855	1 530	1317	1199	1182	1106	924
<b>b) Bauinstallation und sonstiges Baugewerbe</b>							
<b>Betriebe Ende Juni</b>	54	69	63	57	54	49	42
nach Wirtschaftszweigen							
Bauinstallation	36	37	37	35	33	31	274
Elektroinstallation	13	12	12	12	12	11	9
Dämmung	1	1	1	1	1	1	1
Klempnerei	22	24	24	22	20	19	1
Sonstige Bauinstallation	-	-	-	-	-	-	-
Sonstiges Baugewerbe	18	32	26	22	21	18	15
darunter Maler- und Lackiergewerbe	10	18	13	11	9	9	9
<b>Beschäftigte Ende Juni</b>	1 330	1 596	1642	1642	1494	1349	1196
nach Wirtschaftszweigen							
Bauinstallation	964	992	1239	1199	1133	1070	968
Elektroinstallation	.	.	.	520	495	486	407
Dämmung	.	.	.	.	.	15	15
Klempnerei	455	495	686	.	621	569	546
Sonstige Bauinstallation	-	-	-	-	-	-	-
Sonstiges Baugewerbe	366	604	403	363	361	.	228
darunter Maler- und Lackiergewerbe	243	383	238	214	.	177	164

Quelle: Statistisches Amt für Hamburg und Schleswig-Holstein, Stat. Ber. E II 2 - j / E III 2 - j

Die Totalerhebung im Bereich „Vorbereitende Baustellenarbeiten, Hoch- und Tiefbau“ umfasst alle schleswig-holsteinischen Baubetriebe von Unternehmen des Produzierenden Gewerbes und anderer Wirtschaftsbereiche sowie Arbeitsgemeinschaften, soweit sich deren Tätigkeit auf inländische Baustellen bezieht.

In der Jährlichen Erhebung im Bereich „Bauinstallation und sonstiges Baugewerbe“ werden schleswig-holsteinische Baubetriebe von Unternehmen mit im allgemeinen 10 und mehr Beschäftigten sowie Arbeitsgemeinschaften mit inländischen Baustellen erfasst.

**342 Gewerbeanzeigen 2002**

Jahr	Anmeldung			Abmeldung		
	Insgesamt		darunter: Neuerrichtung	Insgesamt		darunter: Aufgabe
	Anzahl	Veränderung gegenüber Vorjahr (%)	Anzahl	Anzahl	Veränderung gegenüber Vorjahr (%)	Anzahl
1998	1 880	- 2,3	1 479	1 673	- 4,4	1 277
1999	1 786	- 5,0	1 418	1 563	- 6,6	1 195
2000	1 744	- 2,4	1 381	1 421	- 9,1	1 069
2001	1 694	- 2,9	1 418	1 423	+ 0,1	1 118
2002	1 839	+ 8,6	1 454	1 598	+ 12,3	1 296

Quelle: Statistisches Amt für Hamburg und Schleswig-Holstein, Stat. Ber. D I 2

**343 Umsätze der steuerpflichtigen Unternehmen in der Hansestadt Lübeck 2000 - 2003**

Jahr	Steuerpflichtige 1)	Steuerlicher Umsatz		Umsatzsteuer vor Abzug der	Abziehbare Vorsteuer	Umsatzsteuer- voraus-
		insg.	dar. Lieferungen und Leistungen			
	Anzahl	in 1.000 EUR				
2000	6 375	8 365 266	7 950 246	974 009	776 797	197 212
2001	6 357	8 250 913	7 857 123	956 673	780 791	176 857
2002	6 365	8 552 346	8 177 279	914 550	774 410	167 829
2003	6 307	8 326 424	7 944 695	934 058	761 547	172 391

1) Steuerpflichtige mit Lieferungen und Leistungen über 16.620 EUR

Quelle: Statistisches Amt für Hamburg und Schleswig-Holstein, Stat. Ber. L IV 1 - j



Kapitel 4

## **4 Hafen und Verkehr**

Hafen- und Binnenschifffahrt  
Verkehr





## Hafen und Binnenschifffahrt

### 400 Güterumschlag in den Lübecker Häfen 1980 - 2006 in t - incl. Eigengewichte

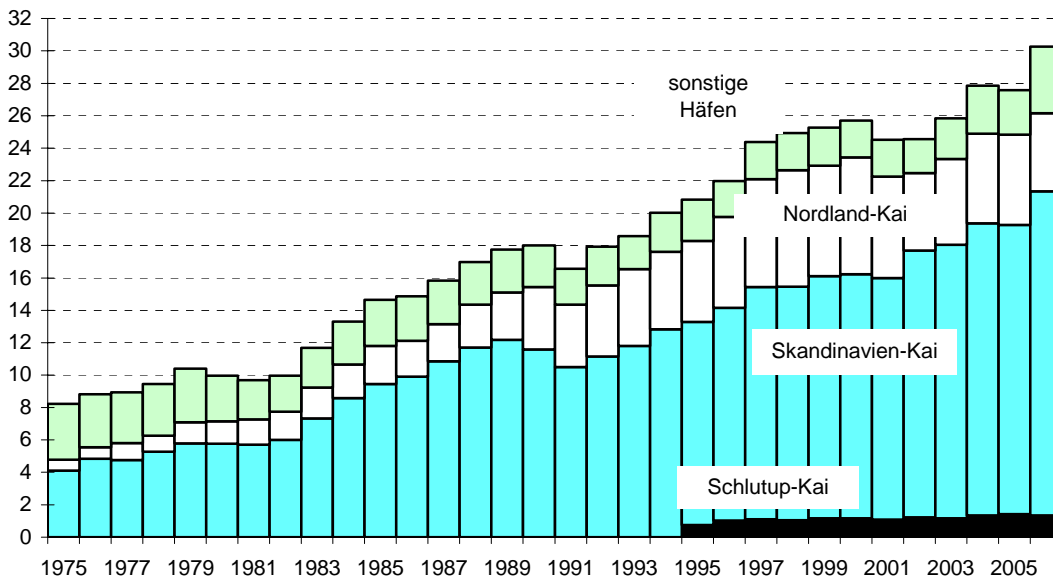

Jahr	Ins-ge-samt	davon				Veränderung gegenüber Vorjahr in %
		Skandinavien-Kai	Nordland-Kai	Schlutup-Kai	sonstige Häfen	
1980	9 962 481	5 765 680	1 375 424	-	2 821 377	-4,2
1981	9 688 737	5 695 350	1 562 728	-	2 430 659	-6,8
1982	9 971 743	6 009 374	1 724 060	-	2 238 309	2,9
1983	11 692 199	7 332 825	1 910 654	-	2 448 720	17,3
1984	13 296 911	8 588 309	2 066 688	-	2 641 914	13,7
1985	14 638 441	9 461 260	2 347 551	-	2 829 630	10,1
1986	14 868 968	9 900 846	2 229 624	-	2 738 498	1,6
1987	15 825 875	10 850 246	2 301 931	-	2 673 698	6,4
1988	16 977 420	11 715 060	2 640 556	-	2 621 804	7,3
1989	17 740 992	12 176 183	2 918 092	-	2 646 717	4,5
1990	18 000 571	11 584 711	3 858 743	-	2 557 117	1,5
1991	16 557 734	10 506 218	3 843 198	-	2 208 318	-8,0
1992	17 932 155	11 161 151	4 366 352	-	2 404 652	8,3
1993	18 577 423	11 798 133	4 742 042	-	2 037 248	3,6
1994	20 329 597	12 841 133	4 769 688	311 978	2 406 798	9,4
1995	20 835 004	12 525 353	5 000 762	752 482	2 556 407	2,5
1996	21 976 578	13 136 070	5 603 731	1 020 400	2 216 377	5,5
1997	24 372 718	14 331 331	6 652 246	1 102 430	2 286 711	10,9
1998	24 925 399	14 418 740	7 185 370	1 040 867	2 280 422	2,3
1999	25 262 869	14 953 789	6 812 212	1 160 816	2 336 052	1,4
2000	25 707 439	15 053 288	7 210 648	1 165 220	2 278 283	1,8
2001	24 523 215	14 893 887	6 267 112	1 088 339	2 273 877	-4,6
2002	24 552 543	16 470 624	4 780 280	1 217 085	2 084 554	0,1
2003	25 845 063	16 867 872	5 293 460	1 172 424	2 511 307	5,3
2004	27 844 862	18 007 921	5 534 763	1 348 633	2 953 545	7,7
2005	27 585 139	17 841 879	5 566 939	1 424 448	2 751 873	-0,9
2006	30 259 963	20 003 071	4 803 325	1 343 308	4 110 259	9,7

Quelle: Hansestadt Lübeck, Bereich Logistik, Statistik und Wahlen

**401 Beförderungsleistungen nach Anzahl der Transporteinheiten 1980 - 2006 im Fährverkehr**

Jahr	Lkw	Trailer	Container	Waggon
	Anzahl der Einheiten			
1980	127 520	27 684	13 362	10 734
1981	117 687	26 489	13 099	11 194
1982	126 171	28 724	14 936	9 717
1983	153 119	31 284	19 941	11 771
1984	171 691	30 738	25 118	12 805
1985	182 531	37 480	30 227	17 181
1986	184 822	156 477	36 713	17 218
1987	205 232	164 041	46 026	18 951
1988	221 340	173 530	49 254	24 642
1989	227 504	161 975	63 166	31 021
1990	201 709	184 577	57 888	37 326
1991	169 196	180 758	47 963	42 731
1992	178 067	191 564	61 544	45 089
1993	192 503	190 689	72 560	47 984
1994	208 189	236 756	75 685	49 298
1995	213 988	252 414	68 615	43 454
1996	247 412	268 001	78 533	36 821
1997	273 834	313 022	77 926	36 236
1998	275 388	340 242	68 287	29 139
1999	302 974	328 504	55 094	26 882
2000	303 131	346 361	63 952	18 929
2001	297 650	334 639	55 211	16 094
2002	307 339	336 056	54 794	12 964
2003	323 962	370 829	71 746	6 503
2004	352 083	401 865	89 258	6 455
2005	355 236	393 475	110 021	6 069
2006	372 360	428 573	158 076	7 678

Quelle: Hansestadt Lübeck, Bereich Logistik, Statistik und Wahlen

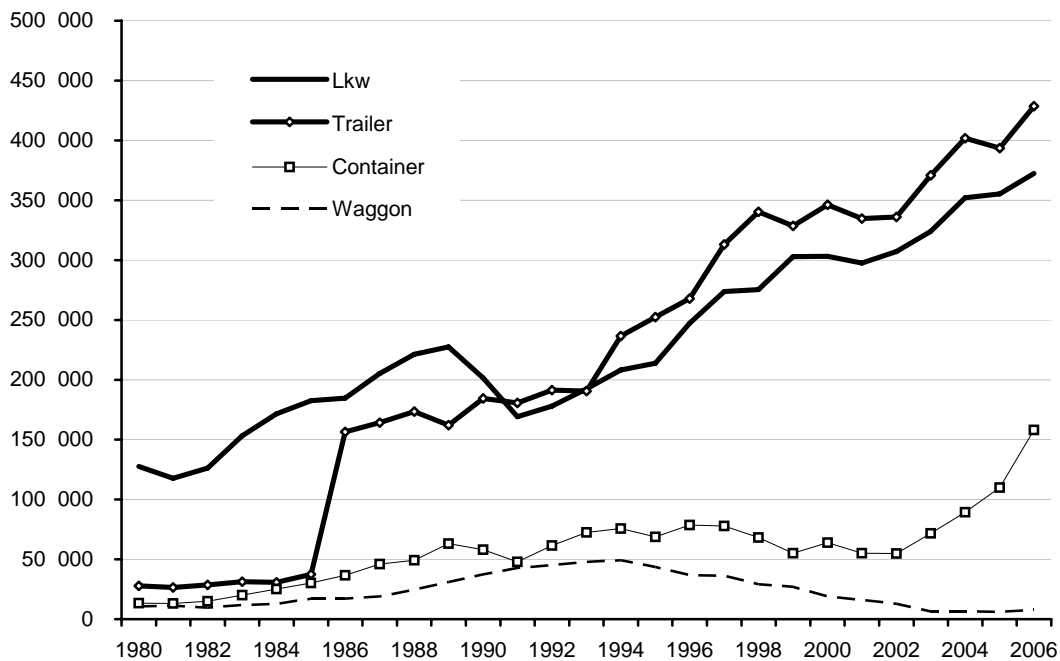

## 402 Beförderungsleistungen 1980 - 2006 in t im Fährverkehr

Jahr	Güter insg. in t (ohne Eigen- gewichte)	darunter Güter in t auf/in ...		
		Lkw u.Trailer	Container	Waggons
1980	4 099 478	2 881 701	158 202	322 853
1981	4 271 965	2 908 564	159 197	351 384
1982	4 609 991	3 195 170	175 068	285 037
1983	5 581 038	4 012 062	241 405	351 104
1984	6 521 433	4 677 943	289 122	408 812
1985	7 229 836	5 080 255	359 645	509 857
1986	7 463 892	5 270 638	459 506	485 601
1987	8 036 448	5 668 854	571 720	555 138
1988	8 716 926	6 021 212	614 669	728 398
1989	9 136 044	5 944 824	780 447	921 080
1990	9 763 950	5 986 846	723 675	1 082 592
1991	9 268 872	5 483 539	611 974	1 197 690
1992	10 108 467	5 892 032	771 943	1 317 863
1993	10 731 990	6 208 001	928 294	1 370 748
1994	11 549 751	7 344 073	984 907	1 405 435
1995	11 857 721	7 742 904	861 306	1 258 268
1996	12 905 022	8 509 155	1 018 773	1 055 278
1997	14 804 878	9 636 327	1 129 995	1 131 451
1998	15 423 055	10 049 160	954 976	932 897
1999	15 400 892	10 157 146	782 641	832 397
2000	15 900 873	10 339 979	925 513	653 564
2001	15 186 658	9 979 788	832 275	558 518
2002	15 170 789	10 039 645	841 020	400 544
2003	15 511 154	10 871 254	1 221 656	234 138
2004	16 424 260	11 469 165	1 373 940	240 081
2005	17 289 133	11 304 302	1 749 956	216 273
2006	17 087 419	12 139 495	2 447 718	225 391

Quelle : Hansestadt Lübeck, Bereich Logistik, Statistik und Wahlen

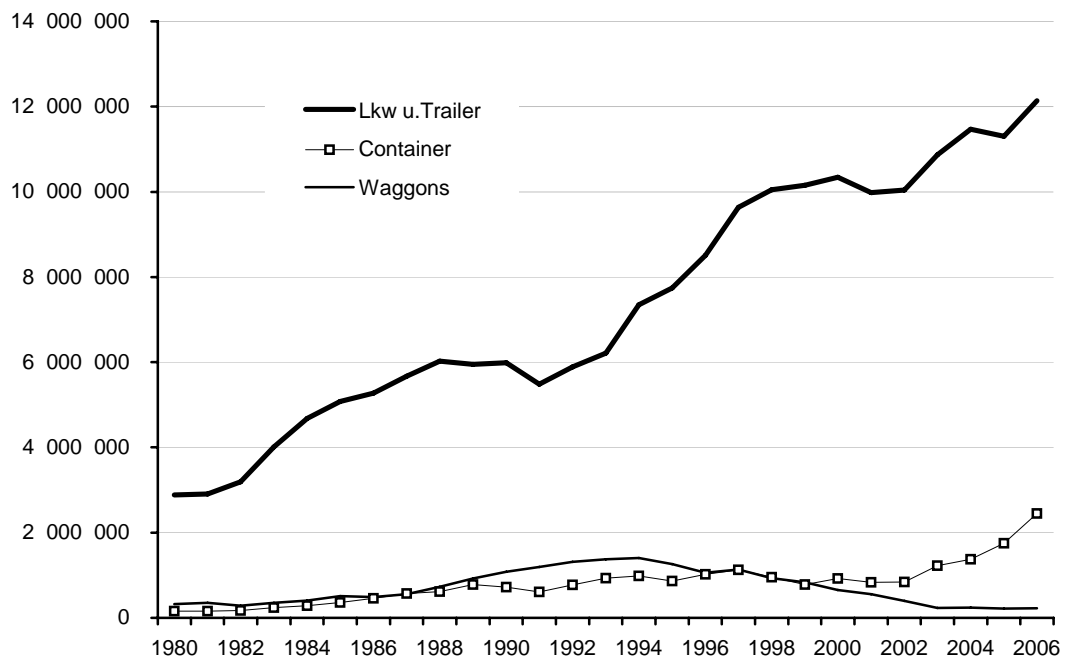

**403 Beförderungsleistungen 1998 - 2006 nach ausgewählten Gütergruppen**

Güter- gruppe	insge- samt	darunter ...					
		Holz	Zellulose	Papier	Autos	Obst	chem. Grundstoffe
<b>insgesamt</b>							
1998	24 925 399	1 296 733	416 987	3 716 191	630 498	592 762	654 702
2000	25 707 439	1 067 649	499 621	4 246 702	573 426	528 885	841 251
2001	24 531 528	985 450	529 941	3 879 810	396 418	527 105	805 667
2002	25 784 009	825 121	635 268	4 094 872	438 130	531 074	1 023 511
2003	25 845 063	921 628	434 752	4 071 777	438 130	531 074	653 002
2004	27 844 862	876 444	374 347	4 017 663	635 954	542 991	499 607
2005	27 585 139	959 532	649 809	3 800 285	767 231	493 645	649 809
2006	30 259 963	959 532	649 809	3 800 285	767 231	493 645	649 809
<b>Empfang</b>							
1998	14 188 698	1 077 783	408 825	3 557 167	169 852	10 514	202 934
2000	14 836 194	936 567	499 157	4 191 113	90 921	3 167	235 405
2001	14 217 654	894 870	529 941	3 877 439	38 568	1 762	220 843
2002	14 243 974	825 121	635 268	4 094 872	0	0	511 381
2003	14 705 855	921 628	434 752	4 071 777	0	0	140 872
2004	15 708 276	876 444	374 347	4 017 663	0	0	0
2005	15 020 538	883 080	369 590	3 799 823	68 094	0	141 416
2006	16 880 313	1 026 160	397 195	4 002 455	80 688	0	122 465
<b>Versand</b>							
1998	10 736 701	218 950	8 162	159 024	460 646	582 248	451 768
2000	10 871 245	131 082	464	55 589	482 505	525 718	605 846
2001	10 313 874	90 580	0	2 371	357 850	525 343	584 824
2002	11 540 035	0	0	0	438 130	531 074	512 130
2003	11 139 208	0	0	0	573 766	613 373	475 526
2004	12 136 586	0	0	0	635 954	542 991	499 607
2005	12 564 601	76 452	1 526	462	699 137	493 645	508 393
2006	13 379 650	34 639	14 690	0	825 112	497 301	494 693

Quelle: Hansestadt Lübeck, Bereich Logistik, Statistik und Wahlen

**Lübecks Fährschiffverbindungen im Juni 2007**

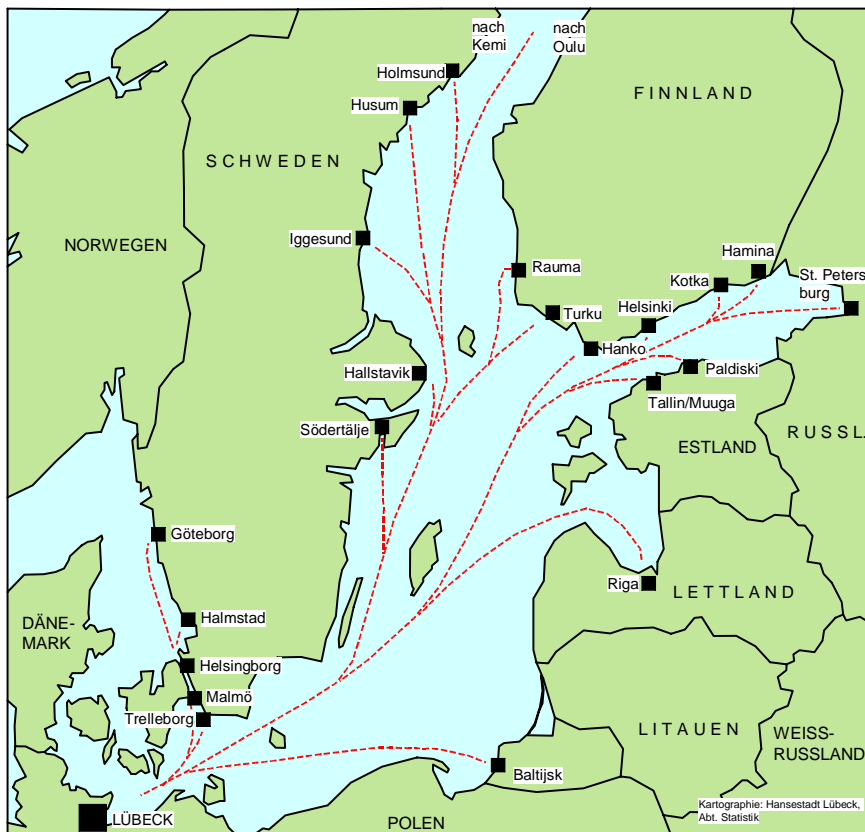

## 404 Passagieraufkommen 1980 - 2006 in den Lübecker Häfen

Jahr	Passagiere insgesamt	davon		Veränderung geg. Vorjahr
		Einreisende	Ausreisende	
1980	2 265 845	1 136 663	1 129 182	18 347
1981	2 360 903	1 187 368	1 173 535	95 058
1982	2 220 427	1 124 490	1 095 937	- 140 476
1983	2 034 313	1 027 609	1 006 704	- 186 114
1984	2 039 812	1 031 280	1 008 532	5 499
1985	2 071 932	1 072 305	999 627	32 120
1986	1 844 574	981 663	862 911	- 227 358
1987	1 903 910	1 001 359	902 551	59 336
1988	2 212 696	1 157 664	1 055 032	308 786
1989	2 424 701	1 261 805	1 162 896	212 005
1990	1 804 460	935 393	869 067	- 620 241
1991	1 216 319	619 059	597 260	- 588 141
1992	1 360 627	687 605	673 022	144 308
1993	1 453 568	729 590	723 978	92 941
1994	1 035 991	521 072	514 919	- 417 577
1995	703 642	354 568	349 074	- 332 349
1996	686 264	338 932	347 332	- 17 378
1997	671 381	330 711	340 670	- 14 883
1998	616 978	306 548	310 430	- 54 403
1999	540 022	271 237	268 785	- 76 956
2000	499 354	248 399	250 955	- 40 668
2001	415 467	206 156	209 311	- 83 887
2002	353 818	172 882	180 936	- 61 649
2003	375 167	182 251	192 916	21 349
2004	315 196	156 800	158 396	- 59 971
2005	319 340	159 851	159 489	4 144
2006	291 316	143 888	147 428	- 28 024

Quelle : Hansestadt Lübeck, Bereich Logistik, Statistik und Wahlen

Entwicklung der Passagierzahlen

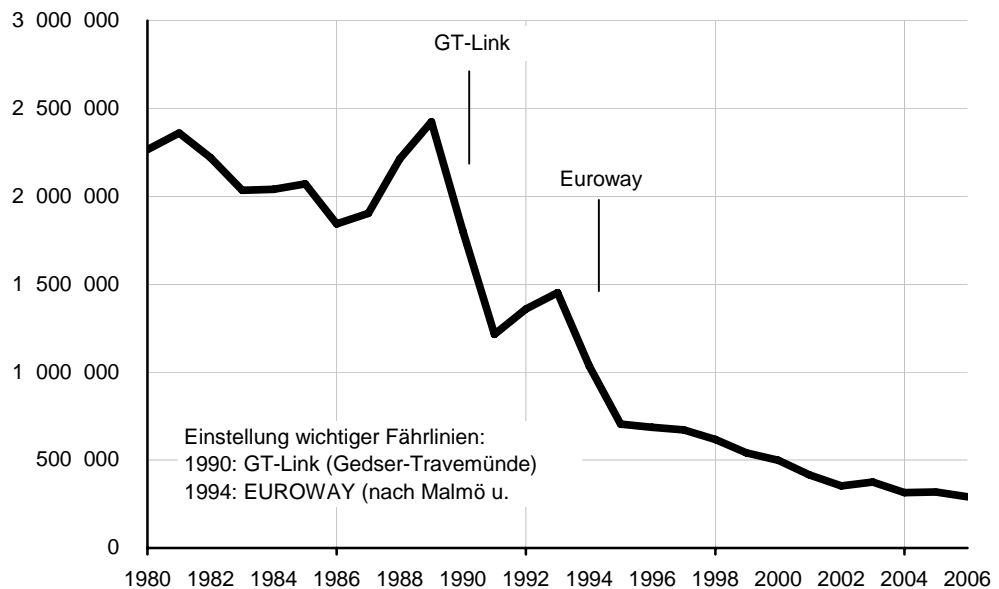

**405 Binnenschiffsverkehr 1901 - 2006 auf dem Elbe-Lübeck-Kanal**

Jahr	Ankunft			Abfahrt			Gütermenge insg. in t
	Schiffe	Tragfähig- keit	Gütermenge in t	Schiffe	Tragfähig- keit	Gütermenge in t	
1901	2 312	364 044	187 899	2 281	356 822	103 713	291 612
1910	3 591	778 307	404 230	3 645	838 676	291 501	695 731
1920	1 413	449 247	307 720	1 364	456 928	73 152	380 872
1930	1 494	579 673	373 613	1 498	574 929	166 387	540 000
1940	1 806	841 500	574 437	1 753	803 811	459 119	1 033 556
1950	858	243 431	153 382	864	246 701	31 853	185 235
1960	1 745	563 232	312 442	1 663	541 831	140 417	452 859
1970	2 240	941 607	307 503	2 136	913 357	556 273	863 776
1980	1 351	870 455	430 962	1 361	873 054	312 563	743 525
1990	751	649 457	276 885	736	634 216	215 662	492 547
1991	768	622 347	261 133	778	631 778	191 340	452 473
1992	978	824 709	363 764	942	794 528	189 807	553 571
1993	916	864 399	381 948	861	808 112	200 385	582 333
1994	872	794 368	392 164	880	791 807	245 009	637 173
1995	1 030	880 519	380 528	1 020	779 902	336 491	717 019
1996	700	620 163	280 101	692	620 354	181 126	461 227
1997	732	666 220	353 465	744	678 882	160 773	514 238
1998	841	737 358	367 024	863	754 627	248 460	615 484
1999	888	774 769	349 496	911	792 312	301 920	651 416
2000	752	666 710	252 482	750	663 722	313 277	565 759
2001	647	563 233	221 620	655	565 468	269 395	491 015
2002	778	685 235	197 205	796	698 021	373 881	571 086
2003	531	512 488	182 341	526	504 772	231 523	413 864
2004	440	406 782	148 434	449	413 005	186 047	334 481
2005	657	595 762	284 337	641	577 296	260 334	544 671
2006	394	372 668	190 083	424	398 418	176 047	366 130

Quelle: Hansestadt Lübeck, Bereich Logistik, Statistik und Wahlen

Gütermengen in t,

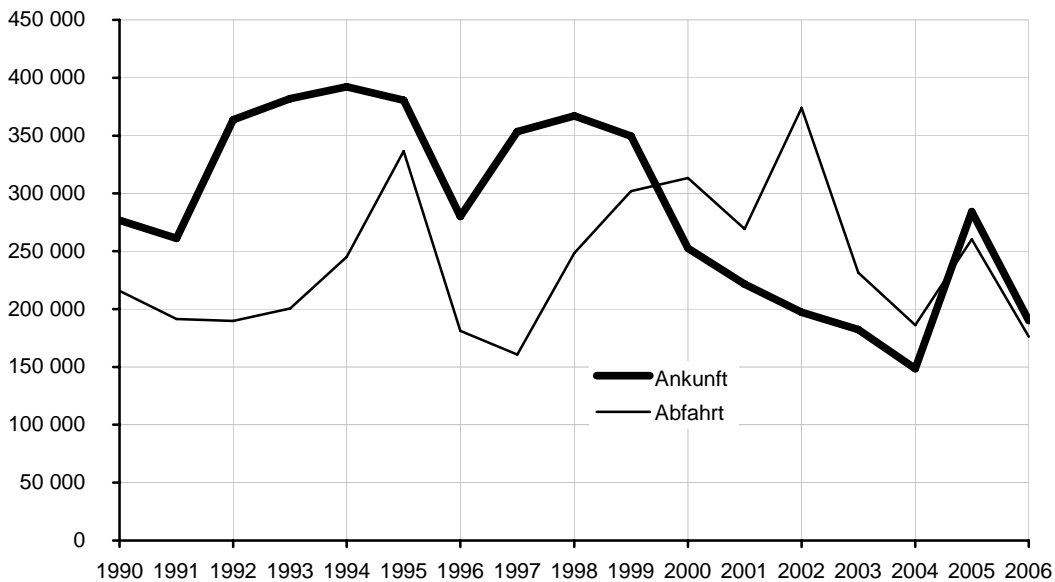

## Verkehr

### 410 Entwicklung des Kraftfahrzeugbestandes 1980 - 2007

Stichtag	Kfz insg.	davon					Lkw und Busse	Kraft- räder	übrige Kfz	außerdem Kfz- Anhänger
		Pkw			Veränd.geg. Vorj. in%	auf 1000 Einw.				
		An- zahl								
01.07.1980	81 191	73 052	330	+2,3	4 692	1 961	1 486	.		
01.07.1981	82 043	73 443	335	+0,5	4 775	2 258	1 567	.		
01.07.1982	81 483	72 720	334	-1,0	4 563	1 614	1 586	.		
01.07.1983	82 408	73 311	341	+0,8	4 430	2 991	1 676	.		
01.07.1984	84 335	74 816	352	+2,1	4 465	3 269	1 785	.		
01.07.1985	84 588	75 096	360	+0,4	4 352	3 322	1 818	.		
01.07.1986	85 817	76 389	367	+1,7	4 365	3 181	1 882	.		
01.07.1987	88 036	78 478	373	+2,7	4 420	3 198	1 940	.		
01.07.1988	90 008	80 440	381	+2,5	4 391	3 161	2 016	.		
01.07.1989	92 698	83 038	392	+3,2	4 443	3 122	2 095	.		
01.07.1990	96 397	86 406	401	+4,1	4 637	3 166	2 188	.		
01.07.1991	99 043	88 374	410	+2,3	4 971	3 373	2 325	5 430		
01.07.1992	102 184	90 786	418	+2,7	5 266	3 696	2 436	5 715		
01.07.1993	104 567	92 578	426	+2,0	5 359	4 098	2 532	5 971		
01.07.1994	106 128	93 678	432	+1,2	5 428	4 494	2 528	6 690		
01.07.1995	109 168	96 288	446	+2,8	5 478	4 889	2 513	7 217		
01.07.1996	110 882	97 448	448	+1,2	5 560	5 332	2 542	7 508		
01.07.1997	112 411	98 426	453	+1,0	5 622	5 792	2 571	7 911		
01.07.1998	109 598	94 841	438	-3,6	6 110	6 053	2 594	8 073		
01.07.1999	109 652	94 331	437	-0,5	6 279	6 370	2 672	8 358		
01.07.2000	109 702	94 038	437	-0,3	6 337	6 628	2 699	8 567		
01.01.2003	112 537	95 791	445	-0,4	6 775	7 098	2 873	9 913		
01.01.2004	113 200	96 426	450	+0,7	6 771	7 170	2 833	9 418		
01.01.2005	113 793	96 703	452	+0,3	6 899	7 287	2 904	9 638		
01.01.2006	113 691	97 732	457	+1,1	6 981	7 292	1 686	9 869		
01.01.2007	114 256	98 033	459	+0,3	7 053	7 416	1 754	10 097		

Quelle: Kraftfahrt-Bundesamt und eigene Berechnungen

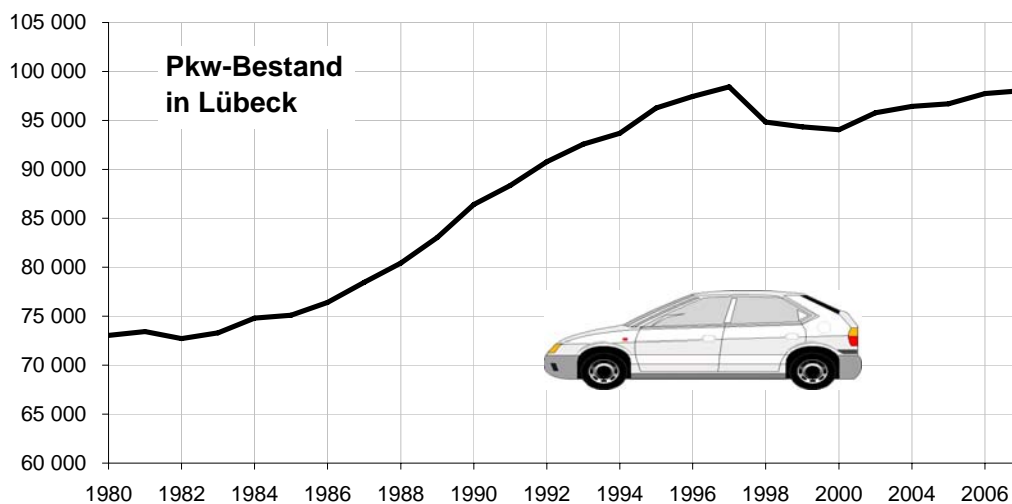

## 411 Kraftfahrzeugbestand am 01.01.2007 nach Stadtbezirken

Kenn- ziffer	Stadtteil Stadtbezirk	Pkw insg.	davon		Pkw (Sp. 1) auf 1000 Einw.	Kraft- räder	Nutz- fahrz. *)	Kraft- fahr- zeuge insg.	auf 1 000 Einw.	außerd.: Kfz.- Anhän- ger
			private HalterInnen	gewerbl.						
		1	2	3	4	5	6	7	8	9
<b>01 01</b>	<b>Innenstadt</b>	<b>6 232</b>	<b>4 200</b>	<b>2 032</b>	<b>464</b>	<b>403</b>	<b>519</b>	<b>7 154</b>	<b>532</b>	<b>353</b>
02 02	Hüxtertor/Mühl.	12 870	11 648	1 222	486	906	749	14 525	548	948
02 09	Strecknitz	4 225	4 120	105	419	314	183	4 722	469	326
02 10	Blankensee	201	148	53	472	8	32	241	566	33
02 11	Wulfsdorf	263	259	4	583	21	20	304	674	41
02 12	Beidendorf	78	78	-	661	9	12	99	839	18
02 13	Krummesse	540	523	17	508	61	43	644	606	93
02 14	Kronsförde	306	306	-	596	33	46	385	750	62
02 15	Niederbüssau	358	355	3	567	44	37	439	696	71
02 16	Vorrade	65	61	4	670	7	32	104	1 072	15
02 17	Schiereichenk.	623	279	344	1 089	43	302	968	1 692	119
02 18	Oberbüssau	109	106	3	669	22	34	165	1 012	24
<b>02</b>	<b>St. Jürgen</b>	<b>19 638</b>	<b>17 883</b>	<b>1 755</b>	<b>484</b>	<b>1 468</b>	<b>1 490</b>	<b>22 596</b>	<b>557</b>	<b>1 750</b>
03 19	Niendorf/Moorg.	799	794	5	574	104	58	961	690	158
03 20	Reecke	89	89	-	890	10	9	108	1 080	9
03 21	Alt-Moisl./Genin	3 388	3 371	17	334	268	117	3 773	372	315
<b>03</b>	<b>Moisling</b>	<b>4 276</b>	<b>4 254</b>	<b>22</b>	<b>367</b>	<b>382</b>	<b>184</b>	<b>4 842</b>	<b>416</b>	<b>482</b>
<b>04 22</b>	<b>Buntekuh</b>	<b>4 690</b>	<b>4 082</b>	<b>608</b>	<b>438</b>	<b>240</b>	<b>385</b>	<b>5 315</b>	<b>496</b>	<b>417</b>
<b>05 03</b>	<b>St. Lorenz Süd</b>	<b>6 581</b>	<b>5 319</b>	<b>1 262</b>	<b>441</b>	<b>460</b>	<b>402</b>	<b>7 443</b>	<b>498</b>	<b>389</b>
06 04	Holstent.-Nord	8 485	7 514	971	416	615	539	9 639	472	603
06 05	Falkenf./Vorwerk	4 374	3 908	466	407	308	653	5 335	497	973
06 23	Gr.Steinrade	2 455	1 656	799	758	217	1 696	4 368	1 349	690
06 24	Dornbr./Kremp.	3 246	3 071	175	427	274	409	3 929	517	295
<b>06</b>	<b>St. Lorenz Nord</b>	<b>18 560</b>	<b>16 149</b>	<b>2 411</b>	<b>442</b>	<b>1 414</b>	<b>3 297</b>	<b>23 271</b>	<b>554</b>	<b>2 561</b>
07 06	Burgtor/Stadtpark	3 941	3 692	249	522	208	287	4 436	588	417
07 07	Marli/Brandenb.	8 401	7 965	436	411	665	441	9 507	465	770
07 08	Eichholz	3 436	3 122	314	442	257	152	3 845	495	360
07 25	Karlsh./Israelsd.	3 234	3 075	159	523	327	194	3 755	608	397
<b>07</b>	<b>St. Gertrud</b>	<b>19 012</b>	<b>17 854</b>	<b>1 158</b>	<b>453</b>	<b>1 457</b>	<b>1 074</b>	<b>21 543</b>	<b>514</b>	<b>1 944</b>
<b>08 26</b>	<b>Schlutup</b>	<b>2 852</b>	<b>2 669</b>	<b>183</b>	<b>497</b>	<b>310</b>	<b>233</b>	<b>3 395</b>	<b>591</b>	<b>439</b>
09 27	Dänischb./Siems	2 400	2 330	70	538	291	113	2 804	629	381
09 28	Herrnwyk	1 850	1 684	166	447	154	146	2 150	519	239
09 29	Alt-Kücknitz	3 999	3 961	38	399	320	147	4 466	446	360
09 30	Pöppendorf	102	102	-	515	20	11	133	672	20
<b>09</b>	<b>Kücknitz</b>	<b>8 351</b>	<b>8 077</b>	<b>274</b>	<b>445</b>	<b>785</b>	<b>417</b>	<b>9 553</b>	<b>509</b>	<b>1 000</b>
10 31	Ivendorf	166	162	4	610	23	20	209	768	30
10 32	Alt-Travem.	5 881	5 551	330	498	356	343	6 580	557	417
10 33	Priwall	564	557	7	373	43	16	623	412	44
10 34	Teutendorf	77	76	1	631	9	13	99	811	7
10 35	Brodten	77	74	3	681	3	14	94	832	12
<b>10</b>	<b>Travemünde</b>	<b>6 765</b>	<b>6 420</b>	<b>345</b>	<b>489</b>	<b>434</b>	<b>406</b>	<b>7 605</b>	<b>550</b>	<b>510</b>
	unbekannt	81	40	41	x	6	37	124	x	14
<b>Hansestadt Lübeck</b>		<b>97 038</b>	<b>86 947</b>	<b>10 091</b>	<b>454</b>	<b>7 359</b>	<b>8 444</b>	<b>112 841</b>	<b>528</b>	<b>9 859</b>
	Standort außerh.	-	-	-	x	-	-	-	x	-
<b>Insgesamt</b>		<b>97 038</b>	<b>86 947</b>	<b>10 091</b>	<b>454</b>	<b>7 359</b>	<b>8 444</b>	<b>112 841</b>	<b>528</b>	<b>9 859</b>

\*) Nutzfahrzeuge: Lkw, Omnibusse, Zugmaschinen u. sonst. Kfz.

Quelle: Kraftfahrt-Bundesamt und eigene Berechnungen



## 412 Entwicklung des Pkw-Bestandes 1990 - 2007 nach Stadtteilen

Stichtag 01.01.	1990	2000	2002	2003	2004	2005	2006	2007		Veränderung 2007 / 1990 in %
								Anzahl	auf 1000 Einw.	
01 Innenstadt	5 729	5 217	5 467	5 467	5 681	6 015	6 223	6 232	464	+8,8
02 St.Jürgen	16 959	18 023	18 706	18 588	18 840	18 867	19 187	19 638	484	+15,8
03 Moisling	4 137	4 333	4 435	4 358	4 351	4 343	4 348	4 276	367	+3,4
04 Buntekuh	4 505	4 601	4 639	4 675	4 758	4 737	4 729	4 690	438	+4,1
05 St.Lorenz Süd	5 640	6 858	7 072	6 867	6 776	6 721	6 664	6 581	441	+16,7
06 St.Lorenz Nord	15 575	17 516	18 255	18 285	18 285	18 348	18 576	18 560	442	+19,2
07 St.Gertrud	16 849	18 494	18 864	18 633	18 683	18 592	18 959	19 012	453	+12,8
08 Schlutup	2 626	2 799	2 858	2 895	2 884	2 862	2 880	2 852	497	+8,6
09 Kücknitz	6 739	7 985	8 241	8 265	8 148	8 188	8 340	8 351	445	+23,9
10 Travemünde	4 683	5 823	6 202	6 338	6 502	6 619	6 758	6 765	489	+44,5
Standort unbekannt	169	764	659	608	390	324	163	81	x	x
<b>Hansestadt Lübeck</b>	<b>83 611</b>	<b>92 413</b>	<b>95 398</b>	<b>94 979</b>	<b>95 298</b>	<b>95 616</b>	<b>96 827</b>	<b>97 038</b>	<b>454</b>	<b>+16,1</b>
Standort außerhalb	250	975	811	795	869	822	203	-	x	x
<b>Insgesamt</b>	<b>83 861</b>	<b>93 388</b>	<b>96 209</b>	<b>95 774</b>	<b>96 167</b>	<b>96 438</b>	<b>97 030</b>	<b>97 038</b>	<b>454</b>	<b>+15,7</b>

Quelle: Kraftfahrt-Bundesamt und eigene Berechnungen

## 413 Straßenverkehrsunfälle 1982 - 2006

Jahr	Verkehrs- unfälle insg.	dabei ...		Unfälle mit	
		getötete Personen	verletzte Personen	Verkehrsunfall- flucht	Alkohol- einwirkung
1982	7 105	20	1 731	1 302	549
1983	7 317	22	1 702	1 325	470
1984	7 609	10	1 719	1 442	477
1985	7 472	17	1 610	1 526	450
1986	7 813	17	1 746	1 612	428
1987	7 964	12	1 436	1 644	418
1988	7 813	9	1 492	1 641	395
1989	7 840	10	1 545	1 665	390
1990	8 603	14	1 678	1 864	395
1991	7 899	12	1 521	1 899	416
1992	6 370	4	1 459	1 637	299
1993	5 549	10	1 358	1 509	284
1994	6 264	10	1 332	1 419	244
1995	5 280	9	1 413	1 334	228
1996	4 834	8	1 285	1 368	209
1997	5 055	9	1 271	1 197	232
1998	4 903	7	1 353	1 298	205
1999	4 545	5	1 325	1 337	175
2000	4 132	3	1 478	1 433	202
2001	4 167	5	1 474	1 480	210
2002	4 310	7	1 516	1 469	195
2003	4 025	4	1 446	1 503	179
2004	4 235	4	1 330	1 343	166
2005	4 717	4	1 402	1 348	192
2006	4 497	4	1 363	1 715	195

Quelle: Polizeidirektion Lübeck

## 4 Hafen und Verkehr

### 414 Straßenlänge 2004, in km

Klassifizierung	Straße (Fahrbahn)	straßenbegleitend			selbständig		
		Radweg	Rad- u. Fußweg	Fußweg	Radweg	Rad- u. Fußweg	Fußweg
In der Baulast der Hansestadt Lübeck:							
Klassifizierte Straßen							
Bundesstraßen	20,3	31,6	5,1	32,9			
davon Ortsdurchfahrt	20,3	30,4	2,3	31,7			
freie Strecke	-	1,2	2,8	1,2			
Landesstraßen	10,5	.	2,2	.			
davon Ortsdurchfahrt	10,5	11,7	1,7	16,0			
freie Strecke	-	.	0,6	.			
Kreisstraßen	108,4	59,5	25,1	101,0			
davon Ortsdurchfahrt	66,6	54,9	7,5	93,7			
freie Strecke	41,9	4,6	17,6	7,4			
Klassifizierte Straßen insgesamt	139,3	.	32,4	.			
davon Ortsdurchfahrt	97,4	96,9	11,5	141,3			
freie Strecke	41,9	.	20,9	.			
Nichtklassifizierte Straßen							
Innerortsstraßen	436,7	38,1	5,8	640,4	0,2	15,7	22,4
Außerortsstraßen	62,1	1,0	3,5	3,9	.	2,5	0,4
Feld- und Waldwege (Fahrwege)	50,2						
Nichtklassifizierte Straßen insgesamt	549,0	39,1	9,3	644,3		18,2	22,8
<b>Straßenlänge insgesamt in Baulast der Hansestadt Lübeck</b>	<b>688,3</b>	.	<b>41,7</b>	.		<b>18,2</b>	<b>22,8</b>

Quelle: Hansestadt Lübeck, Bereich Verkehr

#### Ortsdurchfahrt:

Die Ortsdurchfahrt ist der Teil der klassifizierten Straßen (Bundes-, Landes- oder Kreisstraßen), der innerhalb geschlossener Ortslagen, d.h. innerhalb des in offener oder geschlossener Bauweise zusammenhängend bebauten Gemeindegebietes liegt.

#### Straßenlast:

Die Hansestadt Lübeck ist als kreisfreie Stadt und Gemeinde mit über 20.000 Einwohner Träger der Straßenbaulast (mit Ausnahme der Bundesautobahn und freien Strecken der Bundesstraßen) sowie für die nicht klassifizierten Straßen (innerorts und außerorts) und für die Fahrwege in Wald und Feld. Ihr obliegen alle mit dem Bau und der Unterhaltung der Straße zusammenhängenden Aufgaben.

#### Freie Strecke:

Die freien Strecken ergeben sich aus den die Ortsdurchfahrten verbindenden Straßen.

## 415 Verkehrsleistungen der Stadtwerke Lübeck 1980 - 2006

Jahr	Busse	Linien	Linien- länge	Strecken- länge	Beförde- rungsfälle	Nutz- wagen-km
	- Anzahl -	- Anzahl -	- in km -	- in km -	- in 1 000 -	- in 1 000 -
1980	169	19	294,6	183,4	41 650	9 636
1985	158	20	381,6	203,0	38 931	9 009
1990	159	23	418,5	240,7	39 718	9 196
1991	160	24	418,5	240,7	41 045	9 475
1992	175	24	422,5	240,7	42 216	9 438
1993	162	20	375,8	194,4	41 533	10 069
1994	173	20	382,8	200,4	42 353	10 198
1995	169	20	400,0	200,4	34 835 <sup>1)</sup>	10 585
1996	165	21	344,0	200,4	34 704	11 492
1997	154	20	344,0	200,4	32 470	11 695
1998	148	22	361,4	200,4	32 037	11 840
1999	148	23	372,2	203,0	32 009	11 972
2000	146	23	373,3	204,0	31 206	12 023
2001	154	19	314,1	190,0	27 962	9 665
2002	154	19	307,1	190,9	28 504	9 387
2003	144	19	309,8	190,4	27 399	9 125
2004	151	22 <sup>2)</sup>	297,6	183,6	26 977	8 937
2005	150	22	299,4	185,9	27 000	8 381
2006 <sup>3)</sup>	204	35	413,7	277,9	32 700	12 568

1) ab 1995: Änderung der Fahrtenhäufigkeit der Fahrkarten lt. Verkehrszählung

2) ab 2004: 4 Linien in Reinfeld

3) ab 2006: einschl. Lübeck-Travemünder-Verkehrsges. (LVG) und Härzer - mit den Vorjahren nicht vergleichbar

Quelle: Stadtwerke Lübeck, Stadtverkehr

## 416 Beförderungen auf den Priwallfähren 1985 - 2006

Jahr	Personen	PKW	Nutzfahr- zeuge	Zweiräder
1985	2 654 723	433 406	24 776	108 540
1990	2 590 606	470 442	24 540	66 994
1991	2 619 711	558 953	30 084	62 186
1992	3 823 535	792 414	27 580	411 396
1993	3 259 946	889 865	23 259	259 434
1994	4 190 141	981 640	28 980	448 944
1995	4 122 075	1 004 592	20 960	542 229
1996	4 169 037	1 079 421	15 572	466 417
1997	4 262 235	1 209 191	18 569	403 491
1998	4 770 304	1 348 443	16 968	522 849
1999	5 166 550	1 443 863	18 108	500 070
2000	5 119 109	1 425 005	26 000	537 236
2001	5 004 769	1 381 372	36 097	476 269
2002	5 182 000	1 149 000	25 000	18 000 <sup>*)</sup>
2003	4 875 900	1 014 000	9 000	18 000 <sup>*)</sup>
2004	5 503 200	1 416 000	9 000	8 000 <sup>*)</sup>
2005	4 443 300	1 091 000	12 000	12 000 <sup>*)</sup>
2006	3 642 000	856 000	12 000	99 000 <sup>**)</sup>

<sup>\*)</sup> ab Mitte 2002 dürfen Fahrräder kostenlos mitgeführt werden

<sup>\*\*)</sup> ab 2006 sind Fahrräder wieder kostenpflichtig

Quelle: Stadtwerke Lübeck, Stadtverkehr

417 Sozialversicherungspflichtig beschäftigte Einpendler - Juni 2006

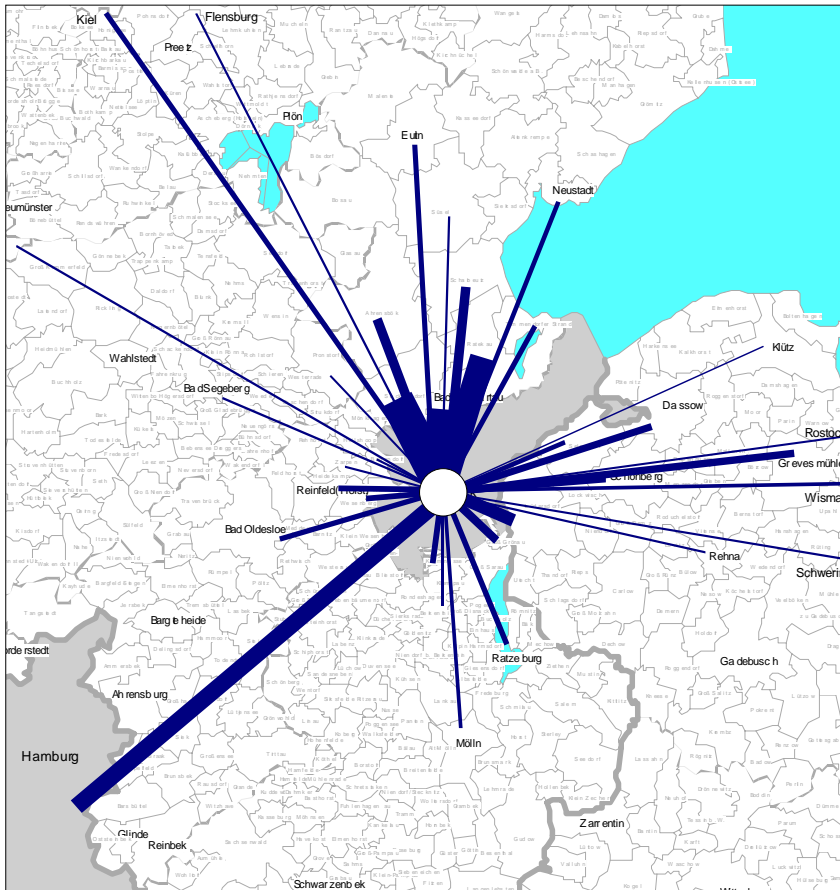

Einpendler nach Lünebeck 2002 - 2006

Kategorie	2002	2003	2004	2005	2006
Beschäftigte am Wohnort	64268	62414	60115	58861	59530
- Auspendler	-16617	-16162	-16115	-16381	-16840
<b>+ Einpendler</b>	<b>32650</b>	<b>32629</b>	<b>32810</b>	<b>33071</b>	<b>34278</b>
= Beschäftigte am Arbeitsort	80301	78881	76810	75551	76968
<b>Einpendler insg.</b>	<b>32650</b>	<b>32629</b>	<b>32810</b>	<b>33071</b>	<b>34278</b>
darunter aus ...					
Stockelsdorf	2949	2855	2821	2824	2866
Bad Schwartau, Stadt	3083	3008	2881	2809	2805
Ratekau	2123	2089	2091	2095	2105
Hamburg, Freie und Hansestadt	1221	1425	1464	1494	1598
Lüdersdorf	1094	1099	1071	1078	1125
Ahrensböök	825	834	804	857	856
Kiel, Landeshauptstadt	477	467	509	639	764
Scharbeutz	752	762	777	729	758
Groß Grönau	681	649	653	650	648
Dassow, Stadt	509	507	639	631	636
Ratzeburg, Stadt	501	487	498	524	563
Grevesmühlen, Stadt	644	610	561	565	556
Selmsdorf	408	411	433	498	533
Reinfeld (Holstein), Stadt	518	498	499	488	523
Schönberg, Stadt	580	566	540	517	518
Krummesse	484	496	494	486	488
Timmendorfer Strand	477	470	489	496	487

Quelle: Bundesagentur für Arbeit, Regionaldirektion Nord

## 418 Sozialversicherungspflichtig beschäftigte Auspendler - Juni 2006

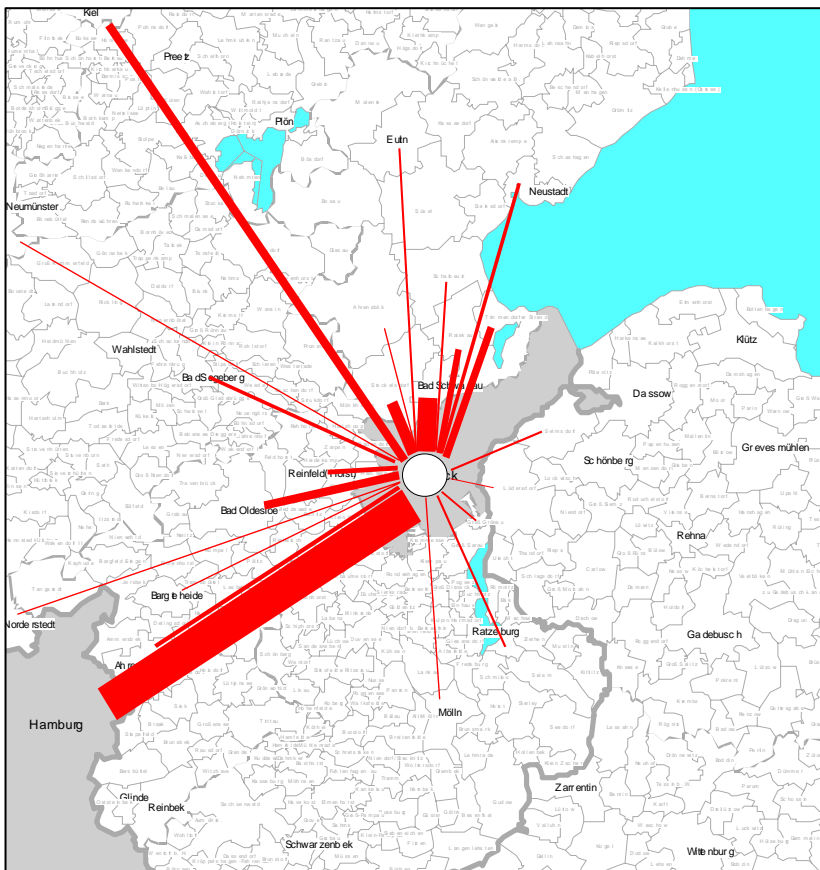

## Auspendler aus Lübeck 2002 - 2006

Kategorie	2002	2003	2004	2005	2006
Beschäftigte am Wohnort	64268	62414	60115	58861	59530
- Auspendler	-16617	-16162	-16115	-16381	-16840
+ Einpendler	32650	32629	32810	33071	34278
= Beschäftigte am Arbeitsort	80301	78881	76810	75551	76968
<b>Auspendler insg.</b>	<b>16617</b>	<b>16162</b>	<b>16115</b>	<b>16381</b>	<b>16840</b>
darunter nach ...					
Hamburg, Freie und Hansestadt	3516	3451	3321	3560	3579
Bad Schwartau, Stadt	1799	1735	1696	1575	1589
Stockelsdorf	1189	1108	1035	1006	1053
Kiel, Landeshauptstadt	766	771	807	823	854
Bad Oldesloe, Stadt	713	761	725	713	733
Timmendorfer Strand	667	673	682	661	680
Ratekau	658	595	607	625	633
Ahrensburg, Stadt	368	341	395	483	511
Neustadt in Holstein, Stadt	341	345	349	349	349
Reinfeld (Holstein), Stadt	397	346	353	324	342
Groß Grönau	221	235	265	280	306
Eutin, Stadt	232	244	234	251	290
Bad Segeberg, Stadt	335	339	305	283	255
Selmsdorf	194	222	230	247	238
Scharbeutz	177	184	170	169	191
Ratzburg, Stadt	176	201	186	182	178
Mölln, Stadt	135	129	151	149	140

Quelle: Bundesagentur für Arbeit, Regionaldirektion Nord

**419 Flughafen Lübeck-Blankensee 1998 - 2006**

	Kategorie	1998	1999	2000	2001	2002	2003	2004	2005	2006
<b>Flugzeugbewegungen (Starts)</b>										
A:	Gewerblich	7 408	6 144	6 832	7 342	7 046	8 456	10 046	8 838	9 180
	- Linien- u. linienähnlicher Verk.	.	.	760	1 286	1 380	3 872	3 904	4 782	4 714
	- Pauschalflugreiseverkehr	452	400	592	482	404	24	84	160	66
	- Gewerblicher Schulflug	1 688	1 406	2 008	2 124	1 830	1 350	4 070	2 014	2 416
	- sonstiger gewerblicher Verk.	5 268	4 338	3 472	3 450	3 432	3 210	1 988	1 882	1 984
B:	Werkverkehr	20	6	0	0	84	88	76	72	110
E:	Nichtkommerzieller Verkehr	28 576	27 222	23 874	21 976	16 362	12 022	10 652	11 072	9 852
<b>F:</b>	<b>Gesamter Motorflug (A, B+E)</b>	<b>36 004</b>	<b>33 372</b>	<b>30 706</b>	<b>29 318</b>	<b>23 492</b>	<b>20 566</b>	<b>20 774</b>	<b>19 982</b>	<b>19 142</b>
G:	Segelflug	8 060	7 048	5 850	5 930	6 260	7 158	5 166	5 182	3 034
H:	Ultra-Leicht-Flugzeuge	72	88	162	150	250	200	162	212	164
<b>Fluggäste (Einsteigende)</b>										
A:	Gewerblich	60 520	48 522	142 586	192 726	244 684	514 472	578 399	695 771	662 416
	- Linien- u. linienähnlicher Verk.	.	.	67 322	124 474	191 444	502 004	560 252	669 353	647 282
	- Pauschalflugreiseverkehr	45 676	36 224	63 578	57 270	44 458	3 468	11 523	19 954	7 314
	- sonstiger gewerblicher Verk.	14 844	12 298	11 686	10 982	8 782	9 000	6 624	6 464	7 820
B:	Werkverkehr	32	130	0	0	84	88	76	266	206
E:	Nichtkommerzieller Verkehr	46 934	48 744	42 036	38 368	25 420	25 020	20 302	19 694	15 016
<b>F:</b>	<b>Gesamt (A, B+E)</b>	<b>107 486</b>	<b>97 396</b>	<b>184 622</b>	<b>231 094</b>	<b>270 188</b>	<b>539 580</b>	<b>598 777</b>	<b>715 731</b>	<b>677 638</b>

Quelle: Flughafen Lübeck-Blankensee

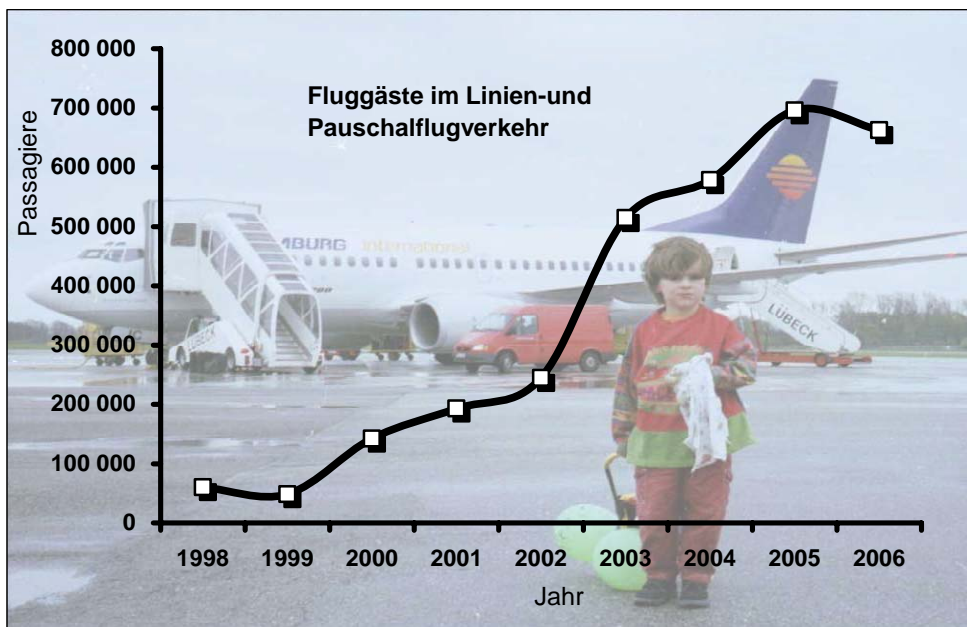

graphik: gb

Kapitel 5

## **5 Fremdenverkehr**

Gäste  
Übernachtungen  
Bettenauslastung  
Herkunftsländer





## 500 Fremdenverkehr 1997-2006, Lübeck insg.

Jahr Monat	Betriebe *)	Betten	Ankünfte		Übernachtungen		durchschn. Verweild. in Tagen		Betten- auslastg. in %	Übernacht- ungen pro Bett
			insg.	dar. Ausl.	insg.	dar. Ausl.	insg.	dar. Ausl.		
			Jahresd./ Monatsende							
<b>Jahreszahlen</b>										
1997	94	5401	363089	97647	772643	154116	2,13	1,58	39,2	143,1
1998	95	5576	370856	102306	798050	163781	2,15	1,60	39,2	143,1
1999	100	5868	380464	100483	825440	161073	2,17	1,60	38,5	140,7
2000	104	6151	423025	124095	893945	202566	2,11	1,63	39,7	145,3
2001	102	5976	417647	123493	876025	209447	2,10	1,70	40,2	146,6
2002	96	5813	427185	137262	885793	231318	2,07	1,69	41,7	152,4
2003	95	5932	446696	142599	934701	238634	2,09	1,67	43,2	157,6
2004	95	6187	448516	144428	928877	244906	2,07	1,70	41,0	150,1
2005	92	6229	452929	143127	949193	248994	2,10	1,74	41,7	152,4
2006	94	6588	490392	144792	1030183	251429	2,10	1,74	42,8	156,4
<b>Zu-/Abnahme in 2006</b>										
2006-2005	+ 2	+ 359	+37 463	+1 665	+80 990	+2 435	+0,01	-0,00	+1,1	+4,0
<b>Monatszahlen 2005</b>										
Januar	82	5416	18938	4820	38189	8953	2,02	1,86	22,7	7,1
Februar	83	5512	20995	5440	39084	9454	1,86	1,74	25,3	7,1
März	85	5691	26787	8219	56219	14885	2,10	1,81	31,9	9,9
April	93	6561	32743	10595	63616	17381	1,94	1,64	32,3	9,7
Mai	97	6693	39964	11482	86153	20319	2,16	1,77	41,5	12,9
Juni	97	6689	42466	12494	93046	22063	2,19	1,77	46,4	13,9
Juli	97	6701	57204	23967	124104	38918	2,17	1,62	59,7	18,5
August	99	6728	53977	17437	125896	30869	2,33	1,77	60,4	18,7
September	99	6457	46237	11974	96924	20184	2,10	1,69	50,0	15,0
Oktober	96	6185	37737	10564	80420	17998	2,13	1,70	41,9	13,0
November	88	6081	36956	12193	70059	21612	1,90	1,77	38,4	11,5
Dezember	87	6021	38925	13942	75483	26358	1,94	1,89	40,4	12,5
<b>Monatszahlen 2006</b>										
Januar	85	6086	20335	4509	43014	9054	2,12	2,01	22,8	7,1
Februar	86	6110	21665	5468	43919	10257	2,03	1,88	25,7	7,2
März	90	6096	26445	7083	53995	12687	2,04	1,79	28,6	8,9
April	97	6676	37123	12328	78076	21277	2,10	1,73	39,0	11,7
Mai	99	6975	42513	10352	94987	19067	2,23	1,84	43,9	13,6
Juni	99	7075	48500	15238	103542	26532	2,13	1,74	48,8	14,6
Juli	99	7128	61005	24216	139758	40086	2,29	1,66	63,2	19,6
August	99	7145	60414	17198	131547	28087	2,18	1,63	59,4	18,4
September	99	6859	52788	12008	108370	19972	2,05	1,66	52,7	15,8
Oktober	94	6396	40311	11089	83134	18334	2,06	1,65	41,9	13,0
November	88	6283	36816	10862	68902	19316	1,87	1,78	36,6	11,0
Dezember	87	6201	42477	14441	80939	26760	1,91	1,85	42,1	13,1

\*) mit mehr als acht Betten

Quelle: Hansestadt Lübeck, Bereich Logistik, Statistik und Wahlen

## 5 Fremdenverkehr

### 501 Fremdenverkehr 1997 - 2006, Lübeck ohne Travemünde

Jahr Monat	Betriebe *)	Betten	Ankünfte		Übernachtungen		durchschn. Verweild. in Tagen		Betten- auslsg. in %	Über- nachtg. pro Bett
			insg.	dar. Ausl.	insg.	dar. Ausl.	insg.	dar. Ausl.		
			Jahres- bzw. Monatssumme							
<b>Jahreszahlen</b>										
1997	56	3 363	283 802	91 911	502 205	143 425	1,77	1,56	40,9	149,3
1998	56	3 401	284 023	96 344	505 969	151 809	1,78	1,58	40,8	148,8
1999	57	3 542	289 052	94 975	516 240	150 017	1,79	1,58	39,9	145,7
2000	60	3 819	331 610	118 284	588 025	191 463	1,77	1,62	42,1	154,0
2001	59	3 839	335 848	118 189	610 603	198 434	1,82	1,68	43,6	159,1
2002	56	3 778	347 848	131 559	630 695	217 711	1,81	1,65	45,7	166,9
2003	53	3 749	360 771	136 489	651 995	223 763	1,81	1,64	47,6	173,9
2004	52	3 836	357 787	138 251	646 628	229 749	1,81	1,66	46,1	168,6
2005	54	3 797	359 418	137 462	654 717	234 914	1,82	1,71	47,2	172,4
2006	54	3 956	366 261	138 355	672 216	236 215	1,84	1,71	46,6	169,9
<b>Zu-/Abnahme in 2005</b>										
2005-2006	+ 0	+ 159	+6 843	+ 893	+17 499	+1 301	+0,01	-0,00	-0,7	-2,5
<b>Monatszahlen 2005</b>										
Januar	51	3 601	16 191	4 707	30 409	8 719	1,88	1,85	27,2	8,4
Februar	52	3 632	16 707	5 305	30 792	9 181	1,84	1,73	30,3	8,5
März	53	3 800	21 561	7 930	41 634	14 317	1,93	1,81	35,3	11,0
April	54	3 817	26 970	10 282	47 674	16 635	1,77	1,62	41,6	12,5
Mai	54	3 864	30 993	10 895	58 350	19 080	1,88	1,75	48,7	15,1
Juni	54	3 859	32 448	11 844	60 349	20 344	1,86	1,72	52,1	15,6
Juli	54	3 856	45 909	22 917	77 113	35 888	1,68	1,57	64,5	20,0
August	54	3 860	42 698	16 551	77 698	28 101	1,82	1,70	64,9	20,1
September	54	3 875	35 934	11 455	64 953	18 944	1,81	1,65	55,9	16,8
Oktober	54	3 734	28 487	10 195	52 795	17 270	1,85	1,69	45,6	14,1
November	54	3 854	29 987	11 951	54 510	21 021	1,82	1,76	47,1	14,1
Dezember	54	3 811	31 533	13 430	58 440	25 414	1,85	1,89	49,5	15,3
<b>Monatszahlen 2006</b>										
Januar	53	3 935	15 948	4 389	31 443	8 743	1,97	1,99	25,8	8,0
Februar	54	3 940	16 466	5 340	31 903	9 929	1,94	1,86	28,9	8,1
März	55	3 876	20 208	6 865	38 124	12 180	1,89	1,77	31,7	9,8
April	54	3 886	28 823	11 951	54 208	20 391	1,88	1,71	46,5	13,9
Mai	54	3 898	32 177	9 942	61 459	18 016	1,91	1,81	50,9	15,8
Juni	54	3 982	35 868	14 298	64 283	24 267	1,79	1,70	53,8	16,1
Juli	54	3 986	46 742	22 998	81 618	36 293	1,75	1,58	66,1	20,5
August	54	3 990	43 762	16 205	76 029	25 695	1,74	1,59	61,5	19,1
September	54	4 005	37 104	11 209	68 901	18 609	1,86	1,66	57,3	17,2
Oktober	55	4 021	29 297	10 720	54 022	17 605	1,84	1,64	43,3	13,4
November	55	4 015	27 476	10 527	50 524	18 742	1,84	1,78	41,9	12,6
Dezember	54	3 936	32 390	13 911	59 702	25 745	1,84	1,85	48,9	15,2

\*) mit mehr als acht Betten

Quelle: Hansestadt Lübeck, Bereich Logistik, Statistik und Wahlen

## 502 Fremdenverkehr 1995 - 2006, Travemünde

Jahr Monat	Betriebe *)	Betten	Ankünfte		Übernachtungen		durchschn. Verweild. in Tagen		Betten- auslastg. in %	Übernach- tungen pro Bett
			insg.	dar. Ausl.	insg.	dar. Ausl.	insg.	dar. Ausl.		
			Jahres - bzw. Monatssumme							
<b>Jahreszahlen</b>										
1996	36	2 143	82 633	5 162	286 621	9 700	3,47	1,88	36,5	133,7
1997	38	2 038	79 287	5 736	270 438	10 691	3,41	1,86	36,4	132,7
1998	39	2 175	86 833	5 962	292 081	11 972	3,36	2,01	36,8	134,3
1999	43	2 326	91 412	5 508	309 200	11 056	3,38	2,01	36,4	132,9
2000	44	2 332	91 415	5 811	305 920	11 103	3,35	1,91	35,8	131,2
2001	43	2 138	81 799	5 304	265 422	11 013	3,24	2,08	33,9	124,1
2002	41	2 035	79 337	5 703	255 098	13 607	3,22	2,39	34,3	125,4
2003	42	2 184	85 925	6 110	282 706	14 871	3,29	2,43	35,4	129,4
2004	42	2 335	90 729	6 177	282 249	15 157	3,11	2,45	33,0	120,9
2005	38	2 432	93 511	5 665	294 476	14 080	3,15	2,49	33,2	121,1
2006	39	2 632	124 131	6 437	357 967	15 214	2,88	2,36	37,3	136,0
<b>Zu-/Abnahme in 2005</b>										
2006-2005	+ 1	+ 200	+30 620	+ 772	+63 491	+1 134	-0,27	-0,12	+4,1	+14,9
<b>Monatszahlen 2005</b>										
Januar	31	1 815	2 747	113	7 780	234	2,83	2,07	13,8	4,3
Februar	31	1 880	4 288	135	8 292	273	1,93	2,02	15,8	4,4
März	32	1 891	5 226	289	14 585	568	2,79	1,97	24,9	7,7
April	39	2 744	5 773	313	15 942	746	2,76	2,38	19,4	5,8
Mai	43	2 829	8 971	587	27 803	1 239	3,10	2,11	31,7	9,8
Juni	43	2 830	10 018	650	32 697	1 719	3,26	2,64	38,5	11,6
Juli	43	2 845	11 295	1 050	46 991	3 030	4,16	2,89	53,3	16,5
August	45	2 868	11 279	886	48 198	2 768	4,27	3,12	54,2	16,8
September	45	2 582	10 303	519	31 971	1 240	3,10	2,39	41,3	12,4
Oktober	42	2 451	9 250	369	27 625	728	2,99	1,97	36,4	11,3
November	34	2 227	6 969	242	15 549	591	2,23	2,44	23,3	7,0
Dezember	33	2 210	7 392	512	17 043	944	2,31	1,84	24,9	7,7
<b>Monatszahlen 2006</b>										
Januar	32	2 151	4 387	120	11 571	311	2,64	2,59	17,4	5,4
Februar	32	2 170	5 199	128	12 016	328	2,31	2,56	19,8	5,5
März	35	2 220	6 237	218	15 871	507	2,54	2,33	23,1	7,1
April	43	2 790	8 300	377	23 868	886	2,88	2,35	28,5	8,6
Mai	45	3 077	10 336	410	33 528	1 051	3,24	2,56	35,1	10,9
Juni	45	3 093	12 632	940	39 259	2 265	3,11	2,41	42,3	12,7
Juli	45	3 142	14 263	1 218	58 140	3 793	4,08	3,11	59,7	18,5
August	45	3 155	16 652	993	55 518	2 392	3,33	2,41	56,8	17,6
September	45	2 854	15 684	799	39 469	1 363	2,52	1,71	46,1	13,8
Oktober	39	2 375	11 014	369	29 112	729	2,64	1,98	39,5	12,3
November	33	2 268	9 340	335	18 378	574	1,97	1,71	27,0	8,1
Dezember	33	2 265	10 087	530	21 237	1 015	2,11	1,92	30,2	9,4

\*) mit mehr als acht Betten

Quelle: Hansestadt Lübeck, Bereich Logistik, Statistik und Wahlen

## 5 Fremdenverkehr

### 503 Fremdenverkehr nach Betriebsarten 1990 - 2006, Lübeck insg.

Betriebsarten		1990	1995	2000	2003	2005	2006
Hotels	Betriebe	29	34	33	28	25	24
	Betten	2 252	3 328	3 177	3 007	3 180	3 448
	Auslastung in %	56,6	40,6	42,5	45,9	46,6	47,1
	Gäste	268 083	249 235	269 166	270 966	282 413	311 946
	Übernachtungen	465 429	492 550	494 506	503 612	540 317	592 444
	Verweildauer in Tg.	1,74	1,98	1,84	1,86	1,91	1,90
Hotels garni	Betriebe	25	25	34	29	27	28
	Betten	654	726	1 167	1 167	1 065	1 206
	Auslastung in %	46,1	39,2	40,2	46,0	46,9	44,7
	Gäste	48 698	48 287	93 802	109 126	105 636	110 137
	Übernachtungen	110 142	103 786	171 528	195 890	182 197	196 838
	Verweildauer in Tg.	2,26	2,15	1,83	1,80	1,72	1,79
Gasthöfe	Betriebe	14	13	8	6	7	7
	Betten	549	335	157	130	150	154
	Auslastung in %	36,4	28,3	32,2	37,9	35,8	32,7
	Gäste	41 885	14 988	6 144	6 174	7 357	7 311
	Übernachtungen	72 846	34 534	18 510	17 961	19 621	18 390
	Verweildauer in Tg.	1,74	2,30	3,01	2,91	2,67	2,52
Hotels insg.	Betriebe	68	72	75	63	59	59
	Betten	3 455	4 389	4 501	4 304	4 395	4 808
	Auslastung in %	51,4	39,4	41,6	45,7	46,3	46,0
	Gäste	358 666	312 510	369 112	386 266	395 406	429 394
	Übernachtungen	648 417	630 870	684 544	717 463	742 135	807 672
	Verweildauer in Tg.	1,81	2,02	1,85	1,86	1,88	1,88
Heime / Sanatorien	Betriebe	9	10	12	11	11	11
	Betten	719	831	920	859	941	840
	Auslastung in %	36,1	40,0	37,7	36,0	32,1	33,2
	Gäste	18 597	16 877	22 762	22 029	22 043	20 566
	Übernachtungen	94 674	121 249	126 954	112 898	110 250	101 697
	Verweildauer in Tg.	5,09	7,18	5,58	5,12	5,00	4,94
Appartments	Betriebe	4	8	15	18	18	19
	Betten	35	192	392	425	563	582
	Auslastung in %	27,6	16,8	21,0	25,9	20,5	29,6
	Gäste	401	1 694	7 172	8 178	10 580	11 604
	Übernachtungen	3 532	11 829	30 093	40 121	42 153	62 915
	Verweildauer in Tg.	8,81	6,98	4,20	4,91	3,98	5,42
Jugend- herbergen	Betriebe	3	3	3	4	4	4
	Betten	348	332	338	344	331	357
	Auslastung in %	48,3	50,7	42,3	51,1	45,2	44,4
	Gäste	32 654	26 756	23 979	30 223	24 897	28 828
	Übernachtungen	61 316	61 422	52 354	64 219	54 619	57 899
	Verweildauer in Tg.	1,88	2,30	2,18	2,12	2,19	2,01
Parahotellerie insg.	Betriebe	16	21	30	33	33	34
	Betten	1 102	1 355	1 650	1 628	1 835	1 779
	Auslastung in %	39,7	39,3	34,7	36,6	30,9	34,3
	Gäste	51 652	45 327	53 913	60 430	57 520	60 998
	Übernachtungen	159 522	194 500	209 401	217 238	207 022	222 511
	Verweildauer in Tg.	3,09	4,29	3,88	3,59	3,60	3,65
Betriebe insg.	Betriebe	84	93	105	96	92	93
	Betten	4 557	5 744	6 151	5 932	6 230	6 587
	Auslastung in %	48,6	39,4	39,7	43,2	41,7	42,8
	Gäste	410 318	357 837	423 025	446 696	452 926	490 392
	Übernachtungen	807 939	825 370	893 945	934 701	949 157	1 030 183
	Verweildauer in Tg.	1,97	2,31	2,11	2,09	2,10	2,10

Quelle: Hansestadt Lübeck, Bereich Logistik, Statistik und Wahlen

## 504 Fremdenverkehr nach Betriebsarten 1990 - 2006, Lübeck ohne Travemünde

Betriebsarten		1990	1995	2000	2004	2005	2006
Hotels	Betriebe	20	22	22	19	18	16
	Betten	1 334	2 299	2 289	2 285	2 210	2 188
	Auslastung in %	60,0	43,0	42,5	46,4	47,6	48,1
	Gäste	190 095	189 801	218 910	226 537	225 619	224 170
	Übernachtungen	292 036	330 934	356 372	387 851	384 250	383 808
	Verweildauer in Tg.	1,54	1,74	1,63	1,71	1,70	1,71
Hotels garni	Betriebe	13	18	23	21	21	22
	Betten	362	534	880	901	906	1 057
	Auslastung in %	50,4	43,4	41,6	46,0	48,5	45,5
	Gäste	38 086	41 813	82 542	96 234	99 420	103 961
	Übernachtungen	66 550	73 422	133 994	151 797	160 236	175 666
	Verweildauer in Tg.	1,75	1,76	1,62	1,58	1,61	1,69
Gasthöfe	Betriebe	9	8	5	4	5	5
	Betten	408	228	75	64	79	81
	Auslastung in %	35,0	37,7	18,7	19,5	26,4	23,6
	Gäste	31 984	11 181	2 826	2 352	4 030	4 095
	Übernachtungen	52 159	19 808	5 129	4 570	7 623	6 979
	Verweildauer in Tg.	1,63	1,77	1,81	1,94	1,89	1,70
Hotels insg.	Betriebe	42	48	50	44	44	43
	Betten	2 104	3 061	3 244	3 250	3 195	3 326
	Auslastung in %	53,5	38,0	41,7	45,8	47,3	46,7
	Gäste	260 165	242 795	304 278	325 123	329 069	332 226
	Übernachtungen	410 745	424 164	495 495	544 218	552 109	566 453
	Verweildauer in Tg.	1,58	1,75	1,63	1,67	1,68	1,71
Heime	Betriebe	2	4	4	4	4	4
	Betten	56	185	211	243	246	233
	Auslastung in %	47,6	65,8	54,4	54,9	52,6	52,2
	Gäste	3 167	4 013	4 606	6 014	5 350	4 972
	Übernachtungen	9 738	44 436	42 022	48 864	47 245	44 427
	Verweildauer in Tg.	3,07	11,07	9,12	8,13	8,83	8,94
Appartments u. Ferienwhg.	Betriebe	1	1	4	2	4	4
	Betten	13	16	68	42	64	74
	Auslastung in %	29,9	20,4	16,0	12,8	23,0	29,3
	Gäste	111	227	1 086	849	1 958	2 120
	Übernachtungen	1 417	1 193	3 978	1 963	5 380	7 909
	Verweildauer in Tg.	12,77	5,26	3,66	2,31	2,75	3,73
Jugend- herbergen	Betriebe	2	2	2	3	3	3
	Betten	278	280	295	300	292	323
	Auslastung in %	52,7	52,1	43,1	47,0	46,9	45,3
	Gäste	27 414	23 773	21 640	25 801	23 038	26 943
	Übernachtungen	53 443	53 263	46 530	51 583	49 983	53 427
	Verweildauer in Tg.	1,95	2,24	2,15	2,00	2,17	1,98
Parahotelerie insg.	Betriebe	5	7	10	9	11	11
	Betten	347	481	574	585	602	630
	Auslastung in %	51,0	56,3	44,0	47,8	46,7	46,0
	Gäste	30 692	28 013	27 332	32 664	30 346	34 035
	Übernachtungen	64 598	98 892	92 530	102 410	102 608	105 763
	Verweildauer in Tg.	2,10	3,53	3,39	3,14	3,38	3,11
Betriebe insg.	Betriebe	47	55	60	53	55	54
	Betten	2 451	3 542	3 818	3 835	3 797	3 956
	Auslastung in %	53,1	40,5	42,1	46,1	47,2	46,6
	Gäste	290 857	270 808	331 610	357 787	359 415	366 261
	Übernachtungen	475 343	523 056	588 025	646 628	654 717	672 216
	Verweildauer in Tg.	1,63	1,93	1,77	1,81	1,82	1,84

Quelle: Hansestadt Lübeck, Bereich Logistik, Statistik und Wahlen

## 5 Fremdenverkehr

### 505 Fremdenverkehr nach Betriebsarten 1990 - 2006, Travemünde

Betriebsarten		1990	1995	2000	2004	2005	2006
Hotels	Betriebe	9	12	11	9	7	8
	Betten	917	1 029	888	901	970	1 260
	Auslastung in %	51,8	43,0	42,5	42,5	44,1	45,4
	Gäste	77 988	59 434	50 256	52 295	56 794	87 776
	Übernachtungen	173 393	161 616	138 134	140 184	156 067	208 636
	Verweildauer in Tg.	2,22	2,72	2,75	2,68	2,75	2,38
Hotels garni	Betriebe	12	7	10	8	7	6
	Betten	282	192	286	174	159	149
	Auslastung in %	42,4	43,4	35,9	37,6	37,8	38,9
	Gäste	10 612	6 474	11 260	6 315	6 216	6 176
	Übernachtungen	43 592	30 364	37 534	23 938	21 961	21 172
	Verweildauer in Tg.	4,11	4,69	3,33	3,79	3,53	3,43
Gasthöfe	Betriebe	5	5	3	3	3	3
	Betten	116	107	82	73	71	74
	Auslastung in %	48,9	37,7	44,6	50,9	46,3	42,2
	Gäste	9 901	4 115	3 318	3 727	3 327	3 216
	Übernachtungen	20 687	14 726	13 381	13 594	11 998	11 411
	Verweildauer in Tg.	2,09	3,58	4,03	3,65	3,61	3,55
Hotels insg.	Betriebe	26	24	24	20	17	17
	Betten	1 315	1 328	1 256	1 148	1 200	1 483
	Auslastung in %	49,5	42,6	41,1	42,3	43,4	44,6
	Gäste	98 501	70 023	64 834	62 337	66 337	97 168
	Übernachtungen	237 672	206 706	189 049	177 716	190 026	241 219
	Verweildauer in Tg.	2,41	2,95	2,92	2,85	2,86	2,48
Heime	Betriebe	7	6	8	7	7	7
	Betten	662	646	709	645	694	607
	Auslastung in %	35,2	32,6	32,7	24,7	24,9	25,8
	Gäste	15 430	12 864	18 156	17 342	16 693	15 594
	Übernachtungen	84 936	76 813	84 932	58 249	63 005	57 270
	Verweildauer in Tg.	5,50	5,97	4,68	3,36	3,77	3,67
Apartments u. Ferienwhg.	Betriebe	3	7	11	16	15	15
	Betten	26	176	324	505	499	508
	Auslastung in %	22,3	16,5	22,0	22,1	20,2	29,7
	Gäste	288	1 467	6 086	8 855	8 622	9 484
	Übernachtungen	2 115	10 636	26 115	40 796	36 773	55 006
	Verweildauer in Tg.	7,34	7,25	4,29	4,61	4,27	5,80
Jugend- herbergen	Betriebe	1	1	1	1	1	1
	Betten	56	52	43	37	39	34
	Auslastung in %	38,5	43,0	37,0	40,5	32,6	36,0
	Gäste	5 240	2 983	2 339	2 195	1 859	1 885
	Übernachtungen	7 873	8 159	5 824	5 488	4 636	4 472
	Verweildauer in Tg.	1,50	2,74	2,49	2,50	2,49	2,37
Parahotelerie insg.	Betriebe	11	14	20	24	23	23
	Betten	744	874	1 076	1 187	1 232	1 149
	Auslastung in %	35,0	30,0	29,7	24,1	23,2	27,8
	Gäste	20 958	17 314	26 581	28 392	27 174	26 963
	Übernachtungen	94 924	95 608	116 871	104 533	104 414	116 748
	Verweildauer in Tg.	4,53	5,52	4,40	3,68	3,84	4,33
Betriebe insg.	Betriebe	37	38	44	44	40	40
	Betten	2 059	2 202	2 332	2 335	2 432	2 632
	Auslastung in %	44,3	37,6	35,8	33,0	33,2	37,3
	Gäste	119 459	87 337	91 415	90 729	93 511	124 131
	Übernachtungen	332 596	302 314	305 920	282 249	294 440	357 967
	Verweildauer in Tg.	2,78	3,46	3,35	3,11	3,15	2,88

Quelle: Hansestadt Lübeck, Bereich Logistik, Statistik und Wahlen

## 506 Ankünfte und Übernachtungen 2006 nach Herkunftsländern, Lübeck insg.

Herkunftsland	Lübeck insg				
	Ankünfte	Veränderung z. Vorjahr %	Übernach- tungen	Veränderung z. Vorjahr %	Aufenthaltsd. in Tagen
Deutschland	345 600	11,6	778 754	11,2	2,3
Belgien	1 512	94,8	2 426	83,1	1,6
Dänemark	16 370	1 198,2	30 906	1 424,0	1,9
Estland	538	- 96,3	686	- 97,4	1,3
Finnland	5 386	- 11,1	11 282	- 15,6	2,1
Frankreich	3 294	1,3	5 664	1,6	1,7
Griechenland	492	43,9	1 137	32,7	2,3
Großbrit. und Nordirland	8 115	- 9,2	15 464	- 10,8	1,9
Republik Irland	572	7,5	1 324	19,2	2,3
Island	154	- 4,3	329	5,4	2,1
Italien	9 055	4,8	15 639	7,5	1,7
Lettland	376	- 10,7	643	- 30,9	1,7
Litauen	250	- 94,5	491	- 94,4	2,0
Luxemburg	293	- 97,2	601	- 96,5	2,1
Malta	19	- 98,8	90	- 96,9	4,7
Niederlande	5 225	329,0	10 883	296,9	2,1
Norwegen	9 270	4 057,0	15 111	2 317,8	1,6
Osterreich	1 640	- 1,7	3 210	- 5,8	2,0
Polen	1 514	- 97,6	3 324	- 96,5	2,2
Portugal	231	- 93,6	701	- 89,6	3,0
Rußland	1 730	24,5	3 541	46,4	2,0
Schweden	60 433	22 282,6	89 779	11 307,8	1,5
Schweiz	3 872	1 318,3	7 254	735,7	1,9
Slowakische Republik	70	- 72,2	138	- 77,5	2,0
Slowenien	42	- 96,6	166	- 93,8	4,0
Spanien	1 788	- 98,7	3 450	- 98,5	1,9
Tschechische Republik	352	118,6	767	2,8	2,2
Türkei	389	15,4	930	31,7	2,4
Ukraine	86	- 82,7	239	- 83,5	2,8
Ungarn	197	62,8	617	83,6	3,1
Zypern	8	- 98,1	25	- 96,6	3,1
sonstiges Europa	1 250	406,1	2 585	435,2	2,1
europ. Ausland insg.	134 523	8 744,4	229 402	8 713,0	1,7
Republik Südafrika	72	- 50,0	150	- 45,8	2,1
sonst. afrikanische Länder	307	567,4	660	361,5	2,1
Afrika insgesamt	379	- 50,0	810	- 57,4	2,1
Kanada	641	- 80,3	1 265	- 80,5	2,0
Vereinigte Staaten	3 729	673,7	7 508	697,0	2,0
Mittelamerika u. Karibik	151	- 95,3	589	- 91,4	3,9
Brasilien	198	115,2	377	63,9	1,9
sonst. südamerik. Länder	341	48,3	597	22,8	1,8
Amerika insgesamt	5 060	1 650,9	10 336	1 540,6	2,0
Arabische Golfstaaten	151	- 96,5	395	- 95,7	2,6
VR China u. Hongkong	454	- 50,6	1 293	- 44,8	2,8
Indien	61	15,1	231	216,4	3,8
Israel	285	- 99,8	514	- 99,8	1,8
Japan	1 519	- 99,7	2 738	- 99,7	1,8
Südkorea	161	-	443	-	2,8
Taiwan	72	-	164	-	2,3
sonst. asiatische Länder	597	-	1 379	-	2,3
Asien insgesamt	3 300	-	7 157	-	2,2
AUS, NZL, OCE insges.	872	-	2 008	-	2,3
ohne Angabe	52	-	74	-	1,4
Ausland insgesamt	144 186	-	249 787	-	1,7
Gesamtergebnis	489 786	-	1028 541	-	2,1

Quelle: Hansestadt Lübeck, Bereich Logistik, Statistik und Wahlen

## 507 Ankünfte und Übernachtungen 2006 nach Herkunftsländern, Lübeck ohne Travemünde

Herkunftsland	Lübeck (ohne Travemünde)				
	Ankünfte	Veränderung z. Vorjahr %	Übernach- tungen	Veränderung z. Vorjahr %	Aufenthaltsd. in Tagen
Deutschland	227 906	2,7	436 001	3,9	1,9
Belgien	1 437	21,9	2 271	25,6	1,6
Dänemark	15 754	10,3	29 561	17,7	1,9
Estland	519	x	647	x	1,2
Finnland	5 069	- 10,7	10 669	- 16,2	2,1
Frankreich	3 137	- 0,1	5 252	- 2,0	1,7
Griechenland	408	24,0	976	17,7	2,4
Großbrit. und Nordirland	7 802	- 9,9	14 593	- 11,3	1,9
Republik Irland	564	9,7	1 299	22,0	2,3
Island	133	- 11,9	287	- 3,0	2,2
Italien	8 788	4,3	15 002	6,7	1,7
Lettland	320	x	500	x	1,6
Litauen	248	x	483	x	1,9
Luxemburg	222	- 30,2	320	- 39,7	1,4
Malta	8	x	38	x	4,8
Niederlande	4 930	17,4	9 968	37,5	2,0
Norwegen	8 949	- 11,5	14 558	- 12,6	1,6
Österreich	1 398	3,6	2 481	1,5	1,8
Polen	1 344	21,2	2 671	29,6	2,0
Portugal	213	- 1,8	673	11,6	3,2
Rußland	1 589	3,4	3 060	- 2,7	1,9
Schweden	58 804	- 2,8	86 902	- 6,2	1,5
Schweiz	3 259	3,9	5 556	3,6	1,7
Slowakische Republik	58	x	119	x	2,1
Slowenien	30	x	70	x	2,3
Spanien	1 722	29,9	3 252	44,5	1,9
Tschechische Republik	330	29,9	735	1,7	2,2
Türkei	357	32,2	874	1,5	2,4
Ukraine	63	x	160	x	2,5
Ungarn	190	- 19,5	600	5,1	3,2
Zypern	8	x	25	x	3,1
sonstiges Europa	1 039	- 4,9	2 228	- 5,3	2,1
europ. Ausland insg.	128 692	0,0	215 830	- 0,3	1,7
Republik Südafrika	72	- 55,0	150	- 79,8	2,1
sonst. afrikanische Länder	307	- 6,7	660	- 3,8	2,1
Afrika insgesamt	379	- 22,5	810	- 43,2	2,1
Kanada	641	36,4	1 265	37,8	2,0
Vereinigte Staaten	3 729	21,7	7 508	14,7	2,0
Mittelamerika u. Karibik	151	65,9	589	157,2	3,9
Brasilien	198	- 11,2	377	- 19,8	1,9
sonst. südamerik. Länder	341	19,6	597	- 4,6	1,8
Amerika insgesamt	5 060	22,4	10 336	17,6	2,0
Arabische Golfstaaten	151	33,6	395	23,4	2,6
VR China u. Hongkong	454	27,5	1 293	88,2	2,8
Indien	61	x	231	x	3,8
Israel	285	15,4	514	6,4	1,8
Japan	1 519	0,9	2 738	6,2	1,8
Südkorea	161	15,8	443	64,1	2,8
Taiwan	72	60,0	164	15,5	2,3
sonst. asiatische Länder	597	- 18,4	1 379	- 6,4	2,3
Asien insgesamt	3 300	5,2	7 157	20,2	2,2
AUS, NZL, OCE insges.	872	- 2,9	2 008	- 10,7	2,3
ohne Angabe	52	6,1	74	21,3	1,4
Ausland insgesamt	138 355	0,6	236 215	0,6	1,7
Gesamtergebnis	366 261	1,9	672 216	2,7	1,8

Quelle: Hansestadt Lübeck, Bereich Logistik, Statistik und Wahlen



## 508 Ankünfte und Übernachtungen 2006 nach Herkunftsländern, Travemünde

Herkunftsland	Travemünde				
	Ankünfte	Veränderung z. Vorjahr %	Übernach- tungen	Veränderung z. Vorjahr %	Aufenthaltsd. in Tagen
Deutschland	117 694	34,0	342 753	22,2	2,9
Belgien	75	- 8,5	155	- 29,5	2,1
Dänemark	616	65,1	1 345	48,5	2,2
Estland	19	x	39	x	2,1
Finnland	317	- 17,4	613	- 4,5	1,9
Frankreich	157	40,2	412	87,3	2,6
Griechenland	84	546,2	161	475,0	1,9
Großbrit. und Nordirland	313	12,2	871	- 2,0	2,8
Republik Irland	8	- 55,6	25	- 45,7	3,1
Island	21	110,0	42	162,5	2,0
Italien	267	24,8	637	31,9	2,4
Lettland	56	x	143	x	2,6
Litauen	2	x	8	x	4,0
Luxemburg	71	- 31,1	281	- 29,8	4,0
Malta	11	x	52	x	4,7
Niederlande	295	- 23,2	915	- 39,4	3,1
Norwegen	321	1,9	553	- 9,6	1,7
Österreich	242	40,7	729	53,8	3,0
Polen	170	56,0	653	- 4,1	3,8
Portugal	18	200,0	28	27,3	1,6
Rußland	141	6,8	481	83,6	3,4
Schweden	1 629	- 15,5	2 877	- 19,1	1,8
Schweiz	613	34,1	1 698	21,5	2,8
Slowakische Republik	12	x	19	x	1,6
Slowenien	12	x	96	x	8,0
Spanien	66	3,1	198	17,2	3,0
Tschechische Republik	22	37,5	32	- 50,0	1,5
Türkei	32	966,7	56	700,0	1,8
Ukraine	23	x	79	x	3,4
Ungarn	7	- 56,3	17	- 58,5	2,4
Zypern	-	x	-	x	x
sonstiges Europa	211	51,8	357	9,2	1,7
europ. Ausland insg.	5 831	8,6	13 572	4,0	2,3
Republik Südafrika	8	700,0	8	60,0	1,0
sonst. afrikanische Länder	2	- 75,0	2	- 90,0	1,0
Afrika insgesamt	10	11,1	10	- 60,0	1,0
Kanada	33	175,0	50	108,3	1,5
Vereinigte Staaten	174	35,9	405	27,0	2,3
Mittelamerika u. Karibik	23	2 200,0	48	4 700,0	2,1
Brasilien	6	- 14,3	17	6,3	2,8
sonst. südamerik. Länder	192	4 700,0	563	13 975,0	2,9
Amerika insgesamt	428	181,6	1 083	197,5	2,5
Arabische Golfstaaten	9	12,5	27	68,8	3,0
VR China u. Hongkong	20	- 63,6	51	- 12,1	2,6
Indien	3	x	7	x	2,3
Israel	25	x	148	x	5,9
Japan	36	140,0	90	246,2	2,5
Südkorea	6	20,0	7	-	1,2
Taiwan	5	400,0	15	1 400,0	3,0
sonst. asiatische Länder	20	- 23,1	36	- 91,6	1,8
Asien insgesamt	124	12,7	381	- 29,1	3,1
AUS, NZL, OCE insges.	39	85,7	162	76,1	4,2
ohne Angabe	5	25,0	6	- 50,0	1,2
Ausland insgesamt	6 437	13,6	15 214	8,1	2,4
Gesamtergebnis	124 131	32,7	357 967	21,6	2,9

Quelle: Hansestadt Lübeck, Bereich Logistik, Statistik und Wahlen

**509 Ankünfte und Übernachtungen 1990 - 2006 nach ausgewählten Herkunftsländern**

Herkunftsgebiete	1990	1995	2000	2003	2005	2006	Zu-/Abn. z.Vj. in %
<b>Ankünfte</b>							
<b>Lübeck insgesamt</b>	<b>410 318</b>	<b>357 837</b>	<b>423 025</b>	<b>446 696</b>	<b>452 929</b>	<b>490 073</b>	<b>8,20</b>
dar. aus dem Ausland	157 526	87 055	124 095	142 599	143 127	144 572	1,01
in Prozent	38,4	24,3	29,3	31,9	31,6	29,5	X
nach Ländern							
<b>Bundesrepublik Deutschland</b>	<b>252 792</b>	<b>270 782</b>	<b>298 930</b>	<b>304 097</b>	<b>309 802</b>	<b>345 501</b>	<b>11,52</b>
<b>Europäisches Ausland</b>	<b>148 762</b>	<b>80 656</b>	<b>115 075</b>	<b>134 699</b>	<b>134 124</b>	<b>134 307</b>	<b>0,14</b>
darunter:							
Schweden	83 937	35 599	55 910	64 291	62 440	60 257	-3,50
Dänemark	24 127	10 960	12 282	13 110	14 655	16 377	11,75
Norwegen	7 143	7 000	10 666	10 582	10 423	9 270	-11,06
Italien	4 641	2 655	3 932	8 161	8 639	9 035	4,58
Großbritannien u. Nordirland	2 617	2 480	4 999	7 336	8 938	8 121	-9,14
Finnland	9 324	5 864	6 465	7 474	6 060	5 384	-11,16
Niederlande	2 895	3 394	3 996	4 074	4 582	5 225	14,03
Schweiz		1 950	2 853	3 616	3 593	3 862	7,49
Frankreich	3 048	2 251	3 333	3 387	3 253	3 292	1,20
<b>Afrika insgesamt :</b>	<b>198</b>	<b>172</b>	<b>365</b>	<b>416</b>	<b>498</b>	<b>389</b>	<b>-21,89</b>
<b>Amerika insgesamt :</b>	<b>4 800</b>	<b>3 193</b>	<b>4 968</b>	<b>3 749</b>	<b>4 285</b>	<b>5 488</b>	<b>28,07</b>
darunter USA	3 790	2 657	3 820	2 973	3 192	3 903	22,27
<b>Asien insgesamt :</b>	<b>1 803</b>	<b>2 487</b>	<b>3 085</b>	<b>3 056</b>	<b>3 248</b>	<b>3 421</b>	<b>5,33</b>
dar. Japan	1 129	1 393	1 550	1 335	1 521	1 551	1,97
<b>Australien insgesamt :</b>	<b>798</b>	<b>397</b>	<b>561</b>	<b>627</b>	<b>919</b>	<b>910</b>	<b>-0,98</b>
ohne Angabe	1 165	150	41	52	53	57	7,55
<b>Übernachtungen</b>							
<b>Lübeck insgesamt</b>	<b>807 939</b>	<b>825 370</b>	<b>893 945</b>	<b>934 701</b>	<b>949 193</b>	<b>1 029 568</b>	<b>8,47</b>
dar. von Ausländern	236 677	155 541	202 566	238 634	248 994	250 991	0,80
in Prozent	29,3	18,8	22,7	25,5	26,2	24,4	X
nach Ländern							
<b>Bundesrepublik Deutschland</b>	<b>571 262</b>	<b>669 829</b>	<b>691 379</b>	<b>696 067</b>	<b>700 199</b>	<b>778 577</b>	<b>11,19</b>
<b>Europäisches Ausland</b>	<b>220 133</b>	<b>137 430</b>	<b>185 680</b>	<b>222 415</b>	<b>229 484</b>	<b>228 971</b>	<b>-0,22</b>
darunter:							
Schweden	117 565	53 176	83 497	98 558	96 231	89 426	-7,07
Dänemark	36 378	19 625	20 351	22 688	26 019	30 930	18,87
Italien	6 194	4 128	5 356	12 809	14 543	15 593	7,22
Großbritannien u. Nordirland	4 746	6 058	8 951	13 639	17 340	15 478	-10,74
Norwegen	10 892	12 995	16 499	17 437	17 261	15 092	-12,57
Finnland	12 639	8 447	11 912	15 338	13 373	11 285	-15,61
Niederlande	4 161	4 457	4 726	5 190	8 756	10 885	24,31
Schweiz		4 130	5 205	6 603	6 762	7 233	6,97
Frankreich	4 637	5 220	6 154	6 122	5 577	5 662	1,52
<b>Afrika insgesamt :</b>	<b>391</b>	<b>600</b>	<b>855</b>	<b>901</b>	<b>1 452</b>	<b>820</b>	<b>-43,53</b>
<b>Amerika insgesamt :</b>	<b>8 682</b>	<b>6 994</b>	<b>9 216</b>	<b>7 829</b>	<b>9 155</b>	<b>11 419</b>	<b>24,73</b>
dar. U S A	6 535	5 774	7 068	6 133	6 867	7 913	15,23
<b>Asien insgesamt :</b>	<b>3 253</b>	<b>9 335</b>	<b>5 604</b>	<b>6 267</b>	<b>6 489</b>	<b>7 532</b>	<b>16,07</b>
dar. Japan	1 888	3 483	2 566	1 947	2 603	2 818	8,26
<b>Australien insgesamt :</b>	<b>2 430</b>	<b>842</b>	<b>1 152</b>	<b>1 158</b>	<b>2 341</b>	<b>2 169</b>	<b>-7,35</b>
ohne Angabe	1 788	340	59	64	73	80	9,59

Quelle: Hansestadt Lübeck, Bereich Logistik, Statistik und Wahlen

## 510 Fremdenverkehr 2005 und 2006 nach Betriebsgrößen in Lübeck (nur Hotelgewerbe)

Betriebe mit ...	Lübeck insgesamt	davon		Lübeck insgesamt	davon		
		HL o. Trvmd.	Travemünde		HL o. Trvmd.	Travemünde	
		2005			2006		
<b>100 u. m. Betten</b>	Betriebe	14	11	3	16	12	4
	Betten	3 036	2 216	820	3 482	2 359	1 123
	Auslastung in %	48,3	49,7	44,3	47,5	48,5	45,5
	Gäste	289 428	239 796	49 632	326 978	245 989	80 989
	Übernachtungen	534 747	402 302	132 445	603 624	417 281	186 343
	Verweildauer in Tg.	1,85	1,68	2,67	1,85	1,70	2,30
<b>30 bis 99 Betten</b>	Betriebe	21	13	8	21	13	8
	Betten	888	579	309	880	595	285
	Auslastung in %	44,2	45,0	42,8	45,9	46,9	43,8
	Gäste	71 668	57 198	14 470	72 811	59 134	13 677
	Übernachtungen	143 377	95 126	48 251	147 428	101 885	45 543
	Verweildauer in Tg.	2,00	1,66	3,33	2,02	1,72	3,33
<b>9 bis 29 Betten</b>	Betriebe	25	20	5	23	18	5
	Betten	472	400	72	446	372	74
	Auslastung in %	37,2	37,5	35,6	34,8	34,8	34,6
	Gäste	34 310	32 075	2 235	29 605	27 103	2 502
	Übernachtungen	64 047	54 681	9 366	56 620	47 287	9 333
	Verweildauer in Tg.	1,87	1,70	4,19	1,91	1,74	3,73
<b>Hotelgewerbe insgesamt</b>	Betriebe	60	44	16	60	43	17
	Betten	4 396	3 195	1 201	4 808	3 326	1 482
	Auslastung in %	46,3	47,3	43,4	46,0	46,7	44,6
	Gäste	395 406	329 069	66 337	429 394	332 226	97 168
	Übernachtungen	742 171	552 109	190 062	807 672	566 453	241 219
	Verweildauer in Tg.	1,88	1,68	2,87	1,88	1,71	2,48

Quelle: Hansestadt Lübeck, Bereich Logistik, Statistik und Wahlen

Anteil am Bettenbestand

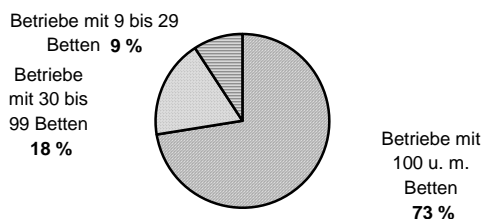

Anteil an den Übernachtungen

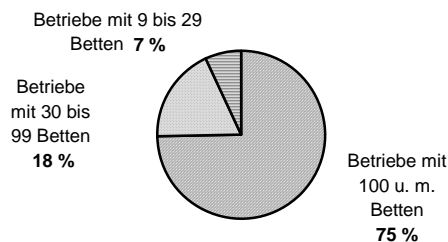

**511 Bettenangebot 2006**

Monat	Lübeck ohne Travemünde				Travemünde			
	Hotellerie *)		Parahotellerie **)		Hotellerie *)		Parahotellerie **)	
	angebotene Betten	in %	angebotene Betten	in %	angebotene Betten	in %	angebotene Betten	in %
Januar	3 297	97,7	638	99,7	1 340	84,5	811	51,2
Februar	3 300	97,7	640	100,0	1 376	86,8	794	50,2
März	3 241	95,3	635	99,2	1 416	89,2	804	50,8
April	3 250	95,5	648	99,8	1 491	94,4	1307	80,8
Mai	3 259	96,1	639	98,6	1 538	97,3	1539	95,1
Juni	3 372	98,9	610	94,1	1 539	97,2	1554	95,6
Juli	3 356	98,4	630	97,2	1 552	100,0	1590	99,2
August	3 358	98,6	632	97,5	1 561	100,0	1594	99,4
September	3 377	98,9	628	97,5	1 536	98,4	1318	75,8
Oktober	3 400	98,6	621	97,9	1 498	96,0	848	48,8
November	3 394	98,6	621	98,4	1 482	93,6	802	46,1
Dezember	3 314	96,8	622	100,0	1 483	94,3	782	44,9

\*) Hotels, Gasthöfe, Hotels garni

\*\*) Ferienheime/Sanatorien, Apartments u. Ferienwohnungen, Jugendherbergen

Quelle: Hansestadt Lübeck, Bereich Logistik, Statistik und Wahlen

**Bettenangebot 2006 in %**

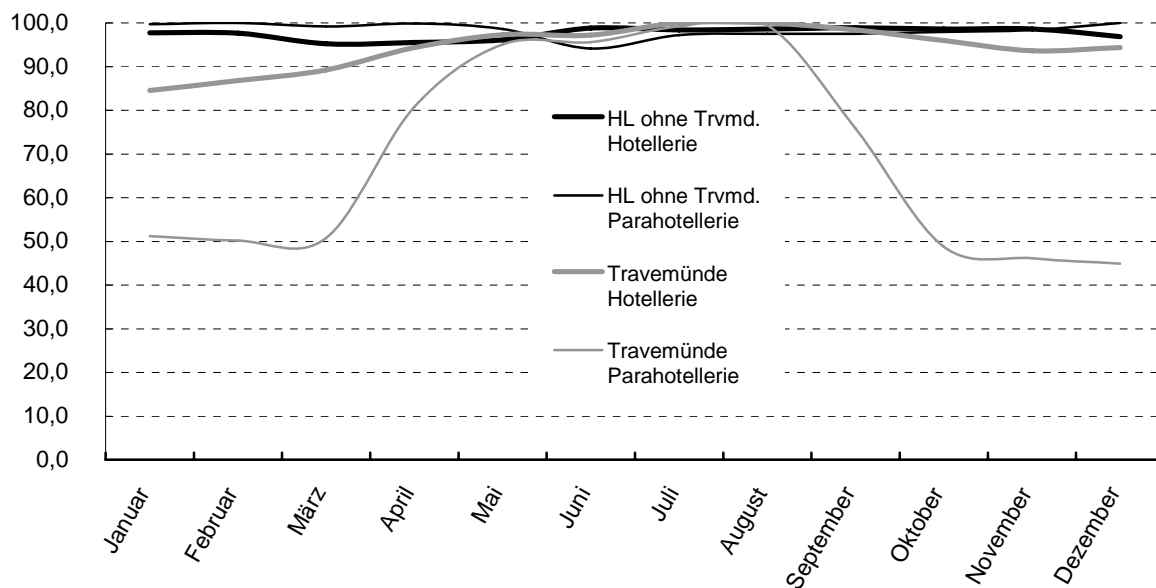

## 512 Ankünfte und Übernachtungen auf Campingplätzen 1995 - 2006

Jahr ----- Monat	Be- triebe insg.	Stellplätze für*		Ankünfte **		Übernachtungen **		Aufenthaltsdauer **	
		Durch- gangsgäste	Dauer- gäste	insg.	darunter Ausländer	insg.	darunter Ausländer	insg.	darunter Ausländer
<b>1995</b>	x	145	280	17 892	4 499	42 971	7 264	2,4	1,6
<b>2000</b>	x	261	310	18 492	7 054	41 703	11 090	2,3	1,6
<b>2001</b>	x	265	299	18 391	6 757	42 637	10 266	2,3	1,5
<b>2002</b>	x	265	258	18 895	6 993	43 858	11 270	2,3	1,6
<b>2003</b>	x	266	254	25 303	8 347	63 000	13 501	2,5	1,6
<b>2004</b>	x	274	253	23 447	6 871	58 823	10 875	2,5	1,6
Januar	1	140	.	30	10	126	26	4,2	2,6
Februar	1	140	.	35	10	93	18	2,7	1,8
März	2	210	.	185	100	354	188	1,9	1,9
April	4	340	.	726	244	2 900	453	4,0	1,9
Mai	5	348	.	1 564	506	5 055	957	3,2	1,9
Juni	6	349	.	2 764	1 115	7 617	1 889	2,8	1,7
Juli	6	351	.	7 044	3 538	17 163	5 185	2,4	1,5
August	6	353	.	5 295	1 993	11 172	2 846	2,1	1,4
September	5	343	.	1 476	423	3 273	651	2,2	1,5
Oktober	2	210	.	358	127	682	174	1,9	1,4
November	1	140	.	21	9	52	16	2,5	1,8
Dezember	1	140	.	24	13	53	28	2,2	2,2
<b>2005</b>	x	255	.	19 522	8 088	48 540	12 431	2,5	1,5
Januar	1	140	.	24	6	70	6	2,9	1,0
Februar	1	140	.	51	16	111	26	2,2	1,6
März	2	210	.	89	55	178	100	2,0	1,8
April	3	258	.	934	293	2 178	487	2,3	1,7
Mai	4	266	.	1 142	473	3 446	681	3,0	1,4
Juni	4	266	.	2 363	1 219	9 240	2 141	3,9	1,8
Juli	4	266	.	7 253	3 599	15 963	5 385	2,2	1,5
August	4	264	.	5 438	2 014	13 878	3 125	2,6	1,6
September	4	266	.	1 406	328	3 718	502	2,6	1,5
Oktober	2	210	.	471	191	847	208	1,8	1,1
November	2	210	.	143	77	242	107	1,7	1,4
Dezember	2	210	.	83	33	130	64	1,6	1,9
<b>2006</b>	x	226	.	19 397	8 304	50 001	12 832	2,6	1,5

\*) im Monat bzw. Jahresdurchschnitt

\*\*) nur Durchgangsgäste

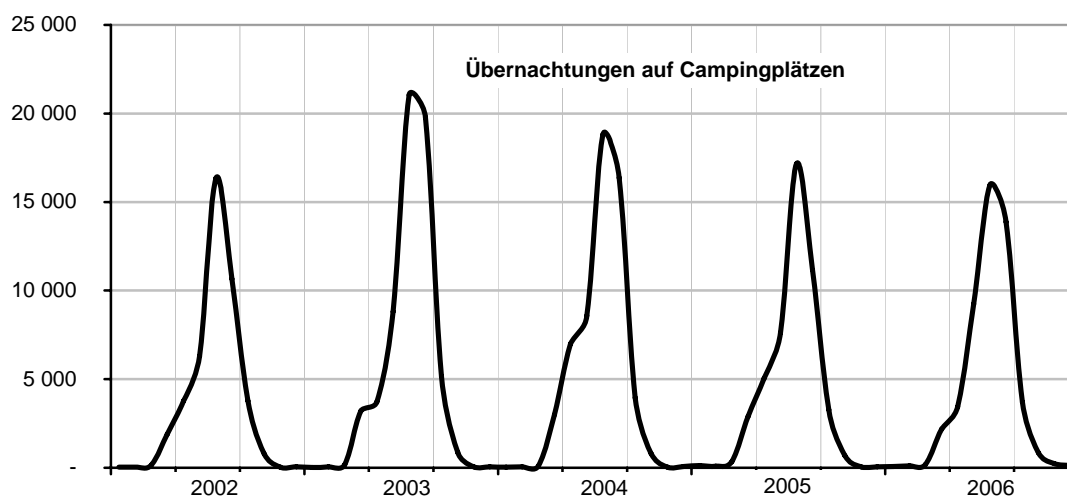

Quelle : Hansestadt Lübeck, Bereich Logistik, Statistik und Wahlen

## 513 Übernachtungen in Travemünder Privatquartieren 1990 - 2006 (weniger als 9 Betten)

Monat Jahr	Betten	Ankünfte	Übernachtungen	Verweildauer in Tagen	Betten- Auslastung
1990	.	12 805	110 251	8,6	.
1991	.	11 865	115 251	9,7	.
1992	.	11 803	118 738	10,1	.
1993	1 034	7 893	99 683	12,6	26,4
1994	1 146	10 900	103 778	9,5	24,8
1995	1 118	11 569	101 992	8,8	25,0
1996	1 115	10 193	90 006	8,8	22,1
1997	1 115	9 280	82 422	8,9	20,3
1998	1 168	7 810	68 780	8,8	16,1
1999	978	10 461	92 661	8,9	26,0
2000	974	11 013	95 244	8,6	26,7
2001	953	11 762	96 268	8,2	27,7
2002	813	14 530	114 587	7,9	38,6
2003	833	14 788	116 123	7,9	38,2
2004	752	11 138	95 078	8,5	34,1
Januar	611	85	1 328	15,6	7,0
Februar	620	43	235	5,5	1,4
März	639	576	3 118	5,4	15,7
April	676	250	2 272	9,1	11,2
Mai	898	1 556	9 887	6,4	35,5
Juni	917	1 037	7 127	6,9	25,9
Juli	926	2 531	16 214	6,4	56,5
August	926	2 410	21 939	9,1	76,4
September	907	1 430	11 282	7,9	41,5
Oktober	672	732	5 929	8,1	28,5
November	644	122	757	6,2	3,9
Dezember	637	148	4 702	31,8	23,8
<b>Januar-Dezember 2005</b>	<b>757</b>	<b>10 920</b>	<b>84 790</b>	<b>7,8</b>	<b>30,7</b>
Januar	541	104	1 391	13,4	8,3
Februar	552	133	631	4,7	4,1
März	576	118	742	6,3	4,2
April	642	281	2 556	9,1	13,3
Mai	773	1 405	8 929	6,4	37,3
Juni	803	914	6 282	6,9	26,1
Juli	817	1 342	12 479	9,3	49,3
August	845	1 205	10 615	8,8	40,5
September	793	1 396	9 985	7,2	42,0
Oktober	636	754	6 105	8,1	31,0
November	606	103	1 796	17,4	9,9
Dezember	581	351	7 525	21,4	41,8
<b>Januar-Dezember 2006</b>	<b>681</b>	<b>8 106</b>	<b>69 036</b>	<b>8,5</b>	<b>27,8</b>

Quelle: Hansestadt Lübeck, Bereich Logistik, Statistik und Wahlen, hochgerechnet nach den Vermittlungen vom Kurbetrieb Travemünde

Kapitel 6

## **6 Bau- und Wohnungswesen**

Wohnungen und Wohngebäude  
Baugenehmigungen





## 601 Entwicklung und Bestand von Wohnungen 1990 - 2006

Hansestadt Lübeck	Wohnungen in Wohn- und Nichtwohngebäuden <sup>1)</sup>									Räume	Wohn- fläche
	zu- sammen	davon mit ... Räumen <sup>2)</sup>									
		1	2	3	4	5	6	7 oder mehr			
								Woh- nungen	Räume <sup>3)</sup>		
Anzahl											100 m <sup>2</sup>
31.12.1990	103 632	2 332	7 884	28 640	36 123	17 672	6 573	4 208	32 219	409 529	72 219
31.12.1991	104 158	2 342	7 924	28 791	36 239	17 961	6 662	4 239	32 445	411 741	72 675
31.12.1992	104 793	2 425	7 948	29 005	36 368	18 054	6 734	4 259	32 605	414 087	73 146
31.12.1993	105 364	2 483	8 084	29 045	36 506	18 112	6 837	4 297	32 909	416 301	73 631
31.12.1994	106 129	2 526	8 232	29 214	36 626	18 278	6 921	4 332	33 190	419 242	74 231
31.12.1995	107 459	2 537	8 421	29 587	37 093	18 484	6 965	4 372	33 493	424 215	75 205
31.12.1996	108 296	2 546	8 609	29 807	37 202	18 700	7 009	4 423	33 880	427 427	75 884
31.12.1997	109 499	2 588	8 928	30 029	37 508	18 906	7 075	4 465	34 191	431 734	76 738
31.12.1998	110 808	2 638	9 143	30 505	37 739	19 172	7 112	4 499	34 452	436 379	77 672
31.12.1999	111 421	2 647	9 209	30 583	37 805	19 391	7 218	4 568	34 961	439 258	78 287
31.12.2000	111 687	2 640	9 213	30 602	37 884	19 478	7 272	4 598	35 192	440 622	78 578
31.12.2001	111 947	2 643	9 145	30 643	38 029	19 555	7 309	4 623	35 377	441 984	78 886
31.12.2002	112 097	2 636	9 041	30 689	38 066	19 637	7 366	4 662	35 672	443 102	79 143
31.12.2003	112 317	2 642	8 845	30 568	38 223	19 896	7 437	4 706	36 006	445 036	79 654
31.12.2004	112 679	2 633	8 773	30 585	38 393	20 030	7 502	4 763	36 435	447 103	80 121
+ Zugang durch Neubau	410	1	16	28	77	167	83	38	296	2 054	456
+ Zugang durch Bau- maßnahmen an best. Gebäuden	409	23	44	100	110	42	35	55	411	1 682	338
- Totalabgang	82	-	62	10	6	2	1	1	8	202	40
- Abgang durch Bau- maßnahmen an best. Gebäuden	406	17	44	138	106	72	22	7	55	1 490	287
<b>31.12.2005</b>	<b>113 010</b>	<b>2 640</b>	<b>8 727</b>	<b>30 565</b>	<b>38 468</b>	<b>20 165</b>	<b>7 597</b>	<b>4 848</b>	<b>37 079</b>	<b>449 147</b>	<b>80 589</b>
+ Zugang durch Neubau	483	-	2	37	84	228	105	27	192	2 413	538
+ Zugang durch Bau- maßnahmen an best. Gebäuden	476	70	94	76	120	44	30	42	339	1 705	348
- Totalabgang	40	-	6	11	11	9	1	2	17	157	30
- Abgang durch Bau- maßnahmen an best. Gebäuden	463	82	108	89	92	41	27	24	186	1 486	299
<b>31.12.2006</b>	<b>113 466</b>	<b>2 628</b>	<b>8 709</b>	<b>30 578</b>	<b>38 569</b>	<b>20 387</b>	<b>7 706</b>	<b>4 891</b>	<b>37 407</b>	<b>451 622</b>	<b>81 146</b>

Anmerkungen:

Wohngebäude

Gebäude, die mindestens zur Hälfte (gemessen an der Gesamtnutzfläche) zu Wohnzwecken dienen.

Nichtwohngebäude

Gebäude, die ausschließlich oder überwiegend für Nichtwohnzwecke (gemessen an der Gesamtnutzfläche) bestimmt sind. Hierzu zählen z.B. Anstaltsgebäude, Büro- und Verwaltungsgebäude, landwirtschaftliche Betriebsgebäude und nichtlandwirtschaftliche Betriebsgebäude wie Fabrik-, Handels- und Lagergebäude sowie Hotels.

Wohnung

Eine Wohnung ist die Summe der Räume, welche die Führung eines Haushaltes ermöglichen. dazu gehören eine Küche oder ein Raum mit Kochgelegenheit, ein eigener abschließbarer Zugang sowie Wasserversorgung, Ausguß und Toilette, die auch außerhalb des Wohnungsabschlusses liegen können.

Wohnfläche

Die Gesamtfläche der Wohnung setzt sich zusammen aus:

- Wohn- und Schlafräumen
- Küchen
- Badezimmern, Toiletten, Besen-, Speise-, Abstellkammern, Veranden, Fluren, Balkonen.

## 602 Entwicklung und Bestand von Wohngebäuden 1990 - 2006

Hansestadt Lübeck	Wohngebäude <sup>1)</sup>											
	zusammen			davon								
	Ge- bäude	Wohn- fläche	Woh- nungen	mit 1 Wohnung		mit 2 Wohnungen			mit 3 oder mehr Whg.			
				Geb./ Whg.	Wohn- fläche	Ge- bäude	Wohn- fläche	Woh- nungen	Ge- bäude	Wohn- fläche	Woh- nungen	
Anz.	100 m <sup>2</sup>	Anz.	Anz.	100 m <sup>2</sup>	Anz.	100 m <sup>2</sup>	Anz.	Anz.	100 m <sup>2</sup>	Anz.		
31.12.1990	36 957	71 086	102 186	21 592	21 420	5 205	7 918	10 410	10 160	41 749	70 184	
31.12.1991	37 214	71 531	102 685	21 782	21 631	5 248	7 987	10 496	10 184	41 913	70 407	
31.12.1992	37 402	71 993	103 310	21 883	21 763	5 304	8 061	10 608	10 215	42 169	70 819	
31.12.1993	37 565	72 470	103 875	21 986	21 928	5 332	8 116	10 664	10 247	42 426	71 225	
31.12.1994	37 816	73 066	104 639	22 162	22 161	5 365	8 180	10 730	10 289	42 726	71 747	
31.12.1995	38 111	74 004	105 920	22 317	22 356	5 416	8 272	10 832	10 378	43 375	72 771	
31.12.1996	38 421	74 683	106 755	22 558	22 647	5 444	8 327	10 888	10 419	43 709	73 309	
31.12.1997	38 684	75 519	107 926	22 748	22 884	5 458	8 363	10 916	10 478	44 272	74 262	
31.12.1998	38 911	76 448	109 225	22 899	23 081	5 483	8 408	10 966	10 529	44 958	75 360	
31.12.1999	39 272	77 059	109 832	23 221	23 476	5 506	8 453	11 012	10 545	45 130	75 599	
31.12.2000	39 393	77 351	110 098	23 304	23 593	5 527	8 500	11 054	10 562	45 258	75 740	
31.12.2001	39 525	77 657	110 357	23 416	23 739	5 533	8 513	11 066	10 576	45 406	75 875	
31.12.2002	39 670	77 909	110 502	23 559	23 915	5 536	8 523	11 072	10 575	45 471	75 871	
31.12.2003	39 955	78 414	110 709	23 826	24 247	5 560	8 574	11 120	10 569	45 593	75 763	
<b>31.12.2004</b>	<b>40 214</b>	<b>78 873</b>	<b>111 059</b>	<b>24 066</b>	<b>24 548</b>	<b>5 568</b>	<b>8 589</b>	<b>11 136</b>	<b>10 580</b>	<b>45 736</b>	<b>75 857</b>	
+ Zugang durch Neubau	294	454	408	270	330	8	16	16	16	108	122	
+ Zugang durch Bau- maßnahmen an best. Gebäuden	2	333	404	24	119	6	22	26	3	192	276	
- Totalabgang												
- Abgang durch Bau- maßnahmen an best. Gebäuden	-	282	400	5	80	25	34	64	1	167	253	
<b>31.12.2005</b>	<b>40 502</b>	<b>79 340</b>	<b>111 391</b>	<b>24 351</b>	<b>24 912</b>	<b>5 557</b>	<b>8 593</b>	<b>11 114</b>	<b>10 594</b>	<b>45 834</b>	<b>75 926</b>	
+ Zugang durch Neubau	373	536	482	353	417	6	12	12	14	107	117	
+ Zugang durch Bau- maßnahmen an best. Gebäuden	2	344	470	6	104	9	31	34	8	208	363	
- Totalabgang	10	22	31	4	5	2	3	4	4	14	23	
- Abgang durch Bau- maßnahmen an best. Gebäuden	-	291	453	8	85	13	40	42	-	166	336	
<b>31.12.2006</b>	<b>40 867</b>	<b>79 906</b>	<b>111 859</b>	<b>24 698</b>	<b>25 344</b>	<b>5 557</b>	<b>8 594</b>	<b>11 114</b>	<b>10 612</b>	<b>45 969</b>	<b>76 047</b>	

<sup>1)</sup> ohne Wohnheime

Quelle: Statistisches Amt für Hamburg und Schleswig-Holstein

## 603 Baugenehmigungen für die Errichtung neuer Wohngebäude 1985 - 2006

Jahr	Wohngebäude			Rauminhalt	veranschlagte Kosten des Bauwerks	Wohnungen		Wohnräume (einschl. Küchen)	Wohnfläche	Nutzfläche
	1) insgesamt	davon				insgesamt	darunter in Wohngebäuden m. 3 u. mehr Wohnungen			
		mit 1 und 2	3 u. mehr Wohnungen 2)							
Anzahl			1 000 m <sup>3</sup>	1 000 Euro	Anzahl		1 000 m <sup>2</sup>			
1985	270	.	.	194	33 146	413	.	1 701	33,2	2,5
1986	210	.	.	166	26 899	401	.	1 537	30,9	1,5
1987	255	.	.	175	26 880	385	.	1 651	33,0	0,3
1988	210	.	.	132	19 648	252	.	1 230	24,4	0,0
1989	200	.	.	182	28 432	427	.	1 715	33,0	1,3
1990	262	229	33	245	40 051	648	383	2 390	47,6	1,4
1991	232	189	42	260	43 455	718	479	2 673	50,2	1,3
1992	179	149	26	197	36 743	579	240	1 871	37,3	1,4
1993	205	156	43	376	78 584	1 152	734	3 658	69,5	2,8
1994	358	265	89	584	117 228	1 355	1 040	4 944	93,9	5,0
1995	297	232	64	484	108 149	1 393	1 145	4 987	97,2	3,0
1996	156	133	22	215	48 402	533	390	2 124	40,2	1,7
1997	254	225	28	379	76 103	947	649	3 504	68,8	2,4
1998	409	375	33	432	92 670	1 037	628	4 103	85,8	2,5
1999	325	319	6	217	44 773	421	88	2 177	42,6	0,4
2000	153	136	17	156	31 701	340	195	1 418	30,6	0,7
2001	199	184	15	139	28 537	298	113	1 345	27,3	0,4
2002	147	131	16	151	32 158	327	190	1 427	30,5	0,3
2003	377	335	42	371	76 825	770	422	3 505	74,2	2,2
2004	272	264	8	192	39 973	361	90	1 796	40,0	0,3
2005	258	253	5	153	32 154	290	35	1 507	33,6	3,5
2006	418	398	18	383	80 273	669	257	3 316	70,8	12,7

1) einschl. Wohnheime, 2) ohne Wohnheime

Quelle: Statistisches Amt für Hamburg und Schleswig-Holstein, Stat. Bericht F II 1

Anmerkungen:

#### Baugenehmigung

Baumaßnahmen, durch die Wohn- oder Nutzraum zu- oder abgeht bzw. bauliche Veränderungen vorgenommen werden, sind genehmigungs- bzw. anzeigespflichtig. Einzelheiten regelt die Landesbauordnung Schleswig-Holstein.

#### Baumaßnahmen an bestehenden Gebäuden.

Hierzu zählen bauliche Veränderungen an bestehenden Gebäuden durch Umbau-, Ausbau-, Erweiterungs- oder Wiederherstellungsmaßnahmen. Im Rahmen der Bautätigkeitsstatistik werden nur die genehmigungspflichtigen Baumaßnahmen an bestehenden Gebäuden erfaßt.

#### Rauminhalt

Rauminhalt ist das von den äußeren Begrenzungsflächen eines Gebäudes eingeschlossene Volumen (Bruttorauminhalt); d.h. das Produkt aus der überbauten Fläche und der anzusetzenden Höhe, es umfaßt auch den Rauminhalt der Konstruktion)

#### Veranschlagte Kosten der Bauwerke

Baukosten im Sinne der Bautätigkeitsstatistik sind die Kosten der Baukonstruktion (einschl. Erdarbeiten), die Kosten der Installation, deren betriebstechnischer Anlagen und die Kosten für betriebliche Einbauten sowie für besondere Bauausführungen. Grundstücks- und Erschließungskosten zählen nicht dazu.

## 6 Bau- und Wohnungswesen

**604 Gebäude und Wohnungsbestand 1997**

Kenn- ziffer	Stadtbezirk <b>Stadtteil</b>	Gebäude				Wohnungen *)						Einw. je Whg.
		insge- samt	davon ...			insge- samt	davon in ...			darunter		
			Ein- und Zweifam- häuser	Mehr- familien- häuser	sonstige Gebäude		Ein- und Zweifam- häusern	Mehr- familien- häusern	sonstigen Gebäu- den	öffentlich geförderte Wohnungen		
										Anzahl	in %	
<b>01 01</b>	<b>Innenstadt</b>	<b>2 691</b>	<b>642</b>	<b>697</b>	<b>1 352</b>	<b>8 133</b>	<b>813</b>	<b>3 399</b>	<b>3 921</b>	<b>643</b>	<b>7,9</b>	<b>1,7</b>
02 02	Hüxtertor	4 999	1 677	2 862	460	15 902	1 910	12 977	1 015	815	5,1	1,7
02 09	Strecknitz	1 795	1 524	204	67	3 589	1 872	1 590	127	517	14,4	2,3
02 10	Blankensee	85	73	3	9	94	77	12	5	0	0,0	8,6
02 11	Wulfsdorf	124	108	4	12	151	125	11	15	0	0,0	2,7
02 12	Beidendorf	38	36	.	.	55	54	0	.	0	0,0	2,1
02 13	Krummesse	312	285	13	14	283	243	31	9	0	0,0	3,1
02 14	Kronsförde	161	145	0	16	215	198	0	17	0	0,0	2,5
02 15	Niederbüßau	206	187	0	19	244	227	0	17	0	0,0	2,7
02 16	Vorrade	28	19	0	9	35	27	0	8	0	0,0	2,9
02 17	Schiereich.	156	124	10	22	229	158	61	10	12	5,2	2,3
02 18	Oberbüßau	49	41	.	7	67	60	0	7	0	0,0	2,6
<b>02</b>	<b>St.Jürgen</b>	<b>7 953</b>	<b>4 219</b>	<b>3 098</b>	<b>636</b>	<b>20 864</b>	<b>4 951</b>	<b>14 682</b>	<b>1 231</b>	<b>1 344</b>	<b>6,4</b>	<b>1,9</b>
03 19	Niendorf	441	424	.	15	576	561	6	9	0	0,0	2,4
03 20	Reecke	38	37	0	.	40	40	0	0	0	0,0	2,7
03 21	Alt-Moisl.	1 072	652	334	86	4 899	845	3 835	219	2 908	59,4	2,2
<b>03</b>	<b>Moisling</b>	<b>1 551</b>	<b>1 113</b>	<b>336</b>	<b>102</b>	<b>5 515</b>	<b>1 446</b>	<b>3 841</b>	<b>228</b>	<b>2 908</b>	<b>52,7</b>	<b>2,3</b>
<b>04 22</b>	<b>Buntekuh</b>	<b>1 555</b>	<b>1 128</b>	<b>298</b>	<b>129</b>	<b>5 251</b>	<b>1 272</b>	<b>3 875</b>	<b>104</b>	<b>1 576</b>	<b>30,0</b>	<b>2,3</b>
<b>05 03</b>	<b>St.Lorenz S.</b>	<b>2 332</b>	<b>931</b>	<b>1 140</b>	<b>261</b>	<b>8 514</b>	<b>1 139</b>	<b>6 572</b>	<b>803</b>	<b>1 282</b>	<b>15,1</b>	<b>1,9</b>
06 04	Holstent.-N.	3 219	1 261	1 620	338	11 783	1 559	9 482	742	619	5,3	1,8
06 05	Falk./Vorw.	1 620	1 184	283	153	3 961	1 570	2 266	125	691	17,4	2,3
06 23	Gr.Steinrade	955	761	17	177	1 059	900	65	94	.	0,1	2,6
06 24	Dornbreite	1 351	1 045	234	72	3 249	1 317	1 840	92	1 072	33,0	2,5
<b>06</b>	<b>St.Lorenz N.</b>	<b>7 145</b>	<b>4 251</b>	<b>2 154</b>	<b>740</b>	<b>20 052</b>	<b>5 346</b>	<b>13 653</b>	<b>1 053</b>	<b>2 383</b>	<b>11,9</b>	<b>2,1</b>
07 06	Burgtor	1 813	1 022	691	100	3 911	1 175	2 545	191	133	3,4	2,0
07 07	Marli/Brand.	3 149	1 617	1 250	282	10 521	2 167	7 811	543	2 239	21,3	1,8
07 08	Eichholz	1 834	1 464	297	73	3 804	1 970	1 720	114	499	13,1	2,3
07 25	Karlshof	1 852	1 632	126	94	3 047	2 031	739	277	60	2,0	2,1
<b>07</b>	<b>St.Gertrud</b>	<b>8 648</b>	<b>5 735</b>	<b>2 364</b>	<b>549</b>	<b>21 283</b>	<b>7 343</b>	<b>12 815</b>	<b>1 125</b>	<b>2 931</b>	<b>13,8</b>	<b>2,0</b>
<b>08 26</b>	<b>Schlutup</b>	<b>1 494</b>	<b>1 158</b>	<b>125</b>	<b>211</b>	<b>2 647</b>	<b>1 659</b>	<b>765</b>	<b>223</b>	<b>260</b>	<b>9,8</b>	<b>2,3</b>
09 27	Dänischb.	1 428	1 306	49	73	1 993	1 667	245	81	126	6,3	2,4
09 28	Herrenwyk	870	717	108	45	1 459	740	660	59	520	35,6	3,1
09 29	Alt-Kücknitz	2 154	1 655	357	142	5 010	1 896	2 825	289	1 516	30,3	2,2
09 30	Pöppendorf	62	53	0	9	79	73	0	6	0	0,0	2,1
<b>09</b>	<b>Kücknitz</b>	<b>4 514</b>	<b>3 731</b>	<b>514</b>	<b>269</b>	<b>8 541</b>	<b>4 376</b>	<b>3 730</b>	<b>435</b>	<b>2 162</b>	<b>25,3</b>	<b>2,4</b>
10 31	Ivendorf	87	72	.	13	106	98	4	4	0	0,0	2,7
10 32	Alt.-Travem.	2 737	2 007	411	319	7 304	2 899	3 411	994	624	8,5	1,5
10 33	Priwall	606	510	42	54	1 240	540	234	466	10	0,8	1,0
10 34	Teutendorf	43	42	0	.	59	55	0	4	0	0,0	2,5
10 35	Brodten	52	48	.	.	83	76	7	0	0	0,0	1,6
<b>10</b>	<b>Travemünde</b>	<b>3 525</b>	<b>2 679</b>	<b>457</b>	<b>389</b>	<b>8 792</b>	<b>3 668</b>	<b>3 656</b>	<b>1 468</b>	<b>634</b>	<b>7,2</b>	<b>1,4</b>
<b>Hansestadt Lübeck</b>		<b>41 408</b>	<b>25 587</b>	<b>11 183</b>	<b>4 638</b>	<b>109 592</b>	<b>32 013</b>	<b>66 988</b>	<b>10 591</b>	<b>16 123</b>	<b>14,7</b>	<b>2,0</b>

\*) Hauptwohnung bzw. alleinige Wohnung und Nebenwohnung

Quelle: Stadtwerke Lübeck, Wärmeatlas

## 605 Baufertigstellungen von Wohngebäuden und Wohnungen 1991 - 2006 nach Bauherren

Jahr	Fertigstellungen insgesamt		davon entfielen auf							
			öffentliche Bauherren		Wohnungsunternehmen		sonstige Unternehmen		private Haushalte	
	Anzahl	%	Anzahl	%	Anzahl	%	Anzahl	%	Anzahl	%
<b>Wohngebäude</b>										
1991	268	100	1	0,4	178	66,4	6	2,2	83	31,0
1992	194	100	0	0,0	132	68,0	9	4,6	53	27,3
1993	176	100	2	1,1	49	27,8	19	10,8	106	60,2
1994	260	100	4	1,5	105	40,4	10	3,8	141	54,2
1995	308	100	3	1,0	154	50,0	9	2,9	142	46,1
1996	318	100	6	1,9	166	52,2	40	12,6	106	33,3
1997	265	100	2	0,8	129	48,7	24	9,1	110	41,5
1998	235	100	9	3,8	118	50,2	33	14,0	75	31,9
1999	362	100	3	0,8	97	26,8	35	9,7	227	62,7
2000	114	100	1	0,9	44	38,6	14	12,3	55	48,2
2001	138	100	0	0,0	35	25,4	23	16,7	80	58,0
2002	162	100	1	0,6	85	52,5	20	12,3	56	34,6
2003	315	100	3	1,0	102	32,4	29	9,2	181	57,5
2004	272	100	0	0,0	77	28,3	24	8,8	171	62,9
2005	294	100	14	4,8	108	36,7	27	9,2	145	49,3
2006	373	100	1	0,3	124	33,2	26	7,0	222	59,5
<b>Wohnungen</b>										
1991	514	100	1	0,2	358	69,6	43	8,4	112	21,8
1992	574	100	0	0,0	471	82,1	16	2,8	87	15,2
1993	628	100	1	0,2	297	47,3	205	32,6	125	19,9
1994	629	100	60	9,5	346	55,0	37	5,9	186	29,6
1995	1260	100	12	1,0	964	76,5	15	1,2	269	21,3
1996	1045	100	6	0,6	882	84,4	42	4,0	115	11,0
1997	1117	100	2	0,2	799	71,5	59	5,3	257	23,0
1998	1348	100	138	10,2	927	68,8	32	2,4	251	18,6
1999	590	100	15	2,5	224	38,0	42	7,1	309	52,4
2000	250	100	26	10,4	137	54,8	22	8,8	65	26,0
2001	323	100	0	0,0	209	64,7	23	7,1	91	28,2
2002	360	100	2	0,6	197	54,7	38	10,6	123	34,2
2003	638	100	3	0,5	351	55,0	56	8,8	228	35,7
2004	514	100	0	0,0	302	58,8	24	4,7	188	36,6
2005	408	100	14	3,4	205	50,2	36	8,8	153	37,5
2006	482	100	1	0,2	211	43,8	30	6,2	240	49,8

Quelle : Statistisches Amt für Hamburg und Schleswig-Holstein

**606 Baufertigstellungen von Nichtwohngebäuden 1991 - 2006 nach Gebäudeart**

Jahr	Nichtwohn-gebäude insg.		davon entfielen auf ...										Woh- nungen insg.
			Anstalts- gebäude		Bürogebäude		landw. Betriebsgebäude		nichtlandw. Betriebsgebäude		sonst. Nicht- wohngebäude		
	Anzahl	m <sup>3</sup>	Anzahl	m <sup>3</sup>	Anzahl	m <sup>3</sup>	Anzahl	m <sup>3</sup>	Anzahl	m <sup>3</sup>	Anzahl	m <sup>3</sup>	
1991	41	500 089	-	-	6	80 386	.	2 929	30	402 199	4	14 575	30
1992	54	552 821	3	150 427	7	31 195	.	1 154	38	354 061	5	15 984	9
1993	60	492 188	.	3 389	10	63 090	-	-	39	381 831	10	43 878	4
1994	40	1238 965	.	5 403	5	17 253	3	8 974	28	1073 555	3	133 780	.
1995	39	269 882	-	-	7	28 488	5	16 910	25	217 365	.	7 119	4
1996	26	727 251	.	4 226	.	6 841	.	416	19	677 036	3	38 732	6
1997	41	300 522	.	797	8	33 638	.	4 742	25	234 699	5	26 646	31
1998	46	454 158	.	3 116	9	93 688	.	6 759	31	341 755	3	8 840	7
1999	32	251 700	.	1 640	.	9 371	.	5 682	24	217 552	4	17 455	5
2000	36	272 413	-	-	11	69 275	-	-	20	176 152	5	26 986	.
2001	48	300 966	3	12 075	10	72 913	4	12 286	28	194 828	3	8 864	.
2002	29	546 160	.	18 708	.	20 493	.	1 354	20	426 486	6	79 119	3
2003	42	404 326	4	25 153	4	8 645	.	4 945	27	313 961	5	51 622	4
2004	25	138 717	.	4 375	3	72 239	3	2 686	14	47 575	4	11 842	4
2005	32	596 227	.	44 612	.	34 139	.	1 537	23	467 093	5	48 846	.
2006	28	561 269	3	30 386	4	8 769	.	6 482	17	513 030	.	2 602	.

Quelle : Statistisches Amt für Hamburg und Schleswig-Holstein

**607 Kaufwerte für Baugrundstücke in Lübeck und den benachbarten Kreisen 1998 - 2005**

Kreis/ Kreisfreie Stadt	Jahr	Alle Grundstücke			darunter					
		Fälle	Fläche in 1000 qm <sup>2</sup>	Kaufwert in 1000 EUR	baureifes Land			Rohbauland		
					Fälle	Fläche in 1000 qm <sup>2</sup>	Kaufwert in EUR je m <sup>2</sup>	Fälle	Fläche in 1000 qm <sup>2</sup>	Kaufwert in EUR je m <sup>2</sup>
Lübeck	1998	48	140,2	16 999,5	47	138,7	122,19	.	.	.
	2000	41	99,7	6 049,9	33	82,9	66,81	.	.	.
	2002	8	15,0	1 213,4	6	13,6	80,22	.	.	.
	2003	13	22,0	1 366,5	12	9	124,74	.	.	.
	2004	16	13,9	1 251,9	13	10,2	99,87	.	.	.
	2005	43	49,6	4 602,2	42	49,3	90,87	-	-	-
Herzogtum Lauenburg	1998	200	280,0	21 751,7	176	238,7	84,1	18	32,5	44,3
	2000	127	175,8	13 466,7	117	135,1	93,6	4	33,5	18,9
	2002	167	163,9	13 160,8	151	123,7	89,7	.	.	.
	2003	214	179,1	13 991,1	209	163,9	83,6	.	.	.
	2004	189	308,5	15 424,1	180	191,5	72,7	3	92	8,37
	2005	258	201,7	18 261,7	257	200,3	91,0	-	-	-
Ostholstein	1998	505	592,8	29 853,2	473	385,1	72,7	30	203,7	8,9
	2000	436	476,7	28 762,3	372	301,2	85,7	61	167,6	13,3
	2002	436	371,4	29 199,0	420	317,7	90,0	16	53,6	46,9
	2003	364	287,3	24 005,7	357	270,3	87,6	6	14,6	15,6
	2004	286	382,5	22 711,9	262	213,1	93,2	18	91,1	18,8
	2005	242	294,4	20 112,9	222	198,5	87,0	5	61,7	28,1
Stormarn	1998	359	1 929,6	78 096,4	263	236,7	138,0	39	778,1	36,0
	2000	470	1 448,6	75 867,4	414	307,2	148,7	11	599,9	17,1
	2002	399	837,7	62 716,1	341	251,5	155,6	25	354,8	39,8
	2003	628	737,6	88 677,1	591	450,8	157,5	14	199,0	67,2
	2004	323	666,2	48 553,2	289	207,4	156,7	7	194,9	20,6
	2005	502	809,7	70 322,6	473	381,2	158,9	11	322,1	21,2

Quelle: Statistisches Amt für Hamburg und Schleswig-Holstein, Stat.Ber. M I 6 - j/ S

Kapitel 7

## **7 Gesundheit und Soziales**

Krankenhäuser  
Ärzte  
Krankheiten und Todesursachen  
Sozialhilfe  
Kindertagesstätten  
Jugendhilfe





# Gesundheitswesen

## 701 Krankenhäuser und Patientenbewegung 2000 - 2006

Krankenhaus ----- Jahr	Plan-Bettenbestand am 01.01.	Stationäre Patienten am 01.01.	Patientenbewegung			Stationäre Patienten am 31.12.	Kranken- pflege-tage 2)	Verweil- dauer in Tagen	Betten-aus- lastung in %
			Zugang	Abgang durch					
				Entlassung	Tod				
Universitätsklinikum Khs. Süd	1 183 418	673 245	43 958 14 923	42 929 14 335	1 001 568	701 265	395 776 130 695	9,0 8,8	91,4 85,4
Khs. Priwall	124	80	3 312	3 160	156	76	33 961	10,2	74,8
Marien-Khs.	99	8	6 562	6 555	7	8	23 271	3,5	64,2
<b>2000</b>	<b>1 824</b>	<b>1 006</b>	<b>68 755</b>	<b>66 979</b>	<b>1 732</b>	<b>1 050</b>	<b>583 703</b>	<b>8,5</b>	<b>87,4</b>
Universitätsklinikum Khs. Süd	1 224 423	702 265	43 616 14 644	42 585 14 084	993 548	740 277	382 912 129 330	8,8 8,8	85,7 83,8
Khs. Priwall	108	88	3 250	3 133	128	77	28 826	8,9	73,1
Marien-Khs.	88	8	6 846	6 828	7	19	22 032	3,2	68,6
<b>2001</b>	<b>1 843</b>	<b>1 063</b>	<b>68 356</b>	<b>66 630</b>	<b>1 676</b>	<b>1 113</b>	<b>563 100</b>	<b>8,2</b>	<b>83,7</b>
Universitätsklinikum Sana-Klinik <sup>1)</sup>	1 224 531	738 354	44 141 16 861	43 176 15 558	1 032 736	671 ...	382 967 159 064	8,7 9,6	85,7 82,1
Marien-Khs.	88	18	7 116	7 120	6	8	22 955	3,2	71,5
<b>2002</b>	<b>1 843</b>	<b>1 110</b>	<b>68 118</b>	<b>65 854</b>	<b>1 774</b>	<b>679</b>	<b>564 986</b>	<b>8,3</b>	<b>84,0</b>
Universitätsklinikum Sana-Klinik	1 224 ...	1 092 ...	44 070 ...	44 086 ...	948 ...	688 ...	377 203 ...	8,5 ...	84,4 ...
Marien-Khs.	...	...	...	...	...	...	...	...	...
<b>2003</b>	<b>1 224</b>	<b>1 092</b>	<b>44 070</b>	<b>44 086</b>	<b>948</b>	<b>688</b>	<b>377 203</b>	<b>8,5</b>	<b>84,4</b>
Universitätsklinikum Sana-Klinik	1 224 ...	688 ...	45 049 ...	45 016 ...	932 ...	720 ...	360 395 ...	8,2 ...	80,7 ...
Marien-Khs.	...	...	...	...	...	...	...	...	...
<b>2004</b>	<b>1 224</b>	<b>688</b>	<b>45 049</b>	<b>45 016</b>	<b>932</b>	<b>720</b>	<b>360 395</b>	<b>7,9</b>	<b>80,7</b>
Universitätsklinikum Sana-Klinik	1 224 ...	1 130 ...	44 706 ...	44 725 ...	1 012 ...	720 ...	369 681 ...	8,5 ...	82,7 ...
Marien-Khs.	...	...	...	...	...	...	...	...	...
<b>2005</b>	<b>1 224</b>	<b>1 130</b>	<b>44 706</b>	<b>44 725</b>	<b>1 012</b>	<b>720</b>	<b>369 681</b>	<b>8,2</b>	<b>82,7</b>
Universitätsklinikum Sana-Klinik	1 170 ...	1 132 ...	45 871 ...	45 853 ...	1 022 ...	680 ...	373 116 ...	8,3 ...	87,4 ...
Marien-Khs.	...	...	...	...	...	...	...	...	...
<b>2006</b>	<b>1 170</b>	<b>1 132</b>	<b>45 871</b>	<b>45 853</b>	<b>1 022</b>	<b>680</b>	<b>373 116</b>	<b>8,0</b>	<b>87,4</b>

<sup>1)</sup> ehem. Städt. Krankenhäuser Süd u. Priwall zus.

<sup>2)</sup> = Berechnungstage

... angaben lagen bei Redaktionsschluss noch nicht vor.

Quelle: Hansestadt Lübeck, Abt. Statistik, nach Angaben der Krankenhäuser

## 702 Ärzte mit Gebietsbezeichnung 2006

Fachrichtung	01- Innen- stadt	02- St. Jür- gen	03- Mois- ling	04- Bunte- kuh	05- St. Lorenz Süd	06- St. Lorenz Nord	07- St. Gertrud	08- Schlut- up	09- Kück- nitz	10- Trave- münde	ins- ge- samt
Praktische Ärztin/Praktischer Arzt	1	7	2	2	-	4	3	1	3	2	25
Fachärztin/Facharzt für											
Allgemeinmedizin	17	21	4	6	6	12	16	3	5	8	98
Anästhesiologie	3	6	-	1	2	1	4	-	-	-	17
Arbeitsmedizin	-	-	-	-	-	-	1	-	-	-	1
Augenheilkunde	8	6	-	-	-	2	2	-	1	1	22
Chirurgie	5	1	1	-	-	2	4	-	-	3	16
Diagnostische Radiologie	6	-	-	-	2	-	1	-	-	-	9
Frauenheilkunde und Geburtshilfe	19	8	2	2	1	1	4	-	2	1	40
Hals-Nasen-Ohrenheilkunde	8	2	-	1	-	-	2	-	1	1	15
Haut- und Geschlechtskrankheiten	10	3	1	4	-	-	3	-	-	-	21
Innere Medizin	25	17	4	5	4	4	10	1	4	3	77
Kinder- und Jugendmedizin	3	6	1	2	1	1	8	-	1	-	23
Kinder- und Jugendpsychiatrie	-	-	-	-	-	-	1	-	-	-	1
Kinder- u. Jugendpsych. u. -psychoth.	4	1	-	2	-	-	-	-	-	-	7
Laboratoriumsmedizin	-	1	-	-	-	-	3	-	-	-	4
Lungen- und Bronchialheilkunde	1	-	-	2	-	-	-	-	-	-	3
Mikrobiologie u. Infektionsepidemiologie							2	-	-	-	2
Mund-Kiefer-Gesichtschirurgie	6	-	-	-	-	3	-	-	-	-	11
Nervenheilkunde	7	5	-	3	-	-	3	-	-	-	18
Nervenheilk. (Neurologie u. Psychiatrie)	-	-	-	1	-	-	-	-	-	-	1
Neurochirurgie	-	-	-	-	2	-	-	-	-	-	2
Neurologie	3	-	-	-	-	-	-	-	-	-	3
Nuklearmedizin	1	2	-	-	-	-	-	-	-	-	3
Orthopädie	7	7	-	2	1	2	3	-	-	1	23
Pathologie	3	-	-	-	-	-	-	-	-	-	3
Psychiatrie	2	-	-	1	-	-	-	-	-	-	3
Psychiatrie und Psychotherapie	4	3	-	-	-	-	1	-	-	-	8
Psychotherapeutische Medizin	12	5	-	-	-	-	4	-	-	3	24
Radiologie	2	-	-	-	-	-	1	-	-	-	3
Radiologische Diagnostik	1	-	-	-	-	-	2	-	-	-	3
Strahlentherapie	-	-	-	-	4	-	-	-	-	-	4
Urologie	7	1	-	1	-	-	1	-	1	-	11
Spezialistin/Spezialist für											
Hämatologie u. Internistische Onkologie	-	1	-	-	-	-	-	-	-	-	1
Nephrologie	-	1	-	-	-	-	-	-	-	-	1
Rheumatologie	1	-	-	-	-	-	-	-	-	-	1
Ärztin/Arzt ohne nähere Bez.	10	6	2	1	-	5	10	-	-	1	35
Gesamtergebnis	165	104	13	35	25	35	82	4	17	22	502

Quelle: Ärztekammer Schleswig-Holstein und Gesundheitsamt der Hansestadt Lübeck

**703 Sterbefälle 2004 nach Todesursachen, Geschlecht und Altersgruppen**

Pos.Nr. ICD-10	Todes- ursache	Ge- schlecht	Gestor- bene insg.	davon nach Altersgruppen von ... bis ... Jahren				
				unter 1 Jahr	1 bis 15	15 bis 45	45 bis 65	65 und älter
A00-T98	Insgesamt	m	1 218	1	2	57	272	886
		w	1 444	5	1	38	112	1 288
		z	2 662	6	3	95	384	2 174
A00-B99	KAPITEL I: Bestimmte infektiöse und parasitäre Krankheiten	m	8	-	-	-	2	6
		w	16	-	-	2	2	12
		z	24	-	-	2	4	18
C00-D48	KAPITEL II: Neubildungen	m	312	-	-	7	78	227
		w	318	-	-	11	59	248
		z	630	-	-	18	137	475
E00-E90	KAPITEL IV: Endokrine, Ernährungs- u. Stoffwechselkrankheiten	m	33	-	-	2	10	21
		w	51	-	-	-	-	51
		z	84	-	-	2	10	72
G00-G99	KAPITEL VI: Krankheiten des Nervensystems	m	24	-	1	1	3	19
		w	31	-	-	1	4	26
		z	55	-	1	2	7	45
I00-I99	KAPITEL IX: Krankheiten des Kreislaufsystems	m	499	-	1	10	71	417
		w	661	-	-	4	11	646
		z	1 160	-	1	14	82	1 063
J00-J99	KAPITEL X: Krankheiten des Atmungssystems	m	100	-	-	-	14	86
		w	122	-	-	-	3	119
		z	222	-	-	-	17	205
K00-K93	KAPITEL XI: Krankheiten des Verdauungssystems	m	83	-	-	3	37	43
		w	81	-	-	3	16	62
		z	164	-	-	6	53	105
R00-R99	KAPITEL XVIII: Symptome u. abnorme klinische u. Laborbefunde, die a.n.k. sind	m	51	1	-	8	25	17
		w	59	1	-	3	6	49
		z	110	2	-	11	31	66
S00-T98	KAPITEL XIX: Verletzungen u. Vergiftun- gen u. best. andere Folgen äußerer Ursachen	m	75	-	-	23	23	29
		w	52	-	-	7	7	38
		z	127	-	-	30	30	67
V01-Y98	KAPITEL XX: Äußere Ursachen von Morbidität und Mortalität	m	75	-	-	23	23	29
		w	52	-	-	7	7	38
		z	127	-	-	30	30	67

Quelle: Statistisches Amt für Hamburg und Schleswig-Holstein, Stat. Ber. A IV 3 - j/01

**710 Schwerbehinderte 1999 - 2003****nach Art der schwersten Behinderung**

Art der Behinderung	1999		2001		2003	
	Anzahl	%	Anzahl	%	Anzahl	%
Verlust oder Teilverlust von Gliedmaßen	286	1,2	359	1,4	455	1,8
Funktionseinschränkung von Gliedmaßen	4 631	18,9	4 622	18,1	4 336	17,1
Funktionseinschränkung der Wirbelsäule und des Rumpfes, Deformation des Brustkorbes	3 661	14,9	3 623	14,2	3 435	13,5
Blindheit und Sehbehinderung	1 109	4,5	1 185	4,7	1 193	4,7
Sprach- und Sprechstörungen, Taubheit, Schwerhörigkeit, Gleichgewichtsstörungen	853	3,5	854	3,4	871	3,4
Verlust einer Brust o. beider Brüste, Entstellungen u.a.	438	1,8	361	1,4	242	1,0
Beeinträchtigung der Funktion von inneren Organen bzw. Organsystemen	7 087	28,9	7 196	28,3	6 847	27,0
Querschnittlähmung, zerebrale Störungen, geistig-seelische Behinderungen, Suchtkrankheiten	3 207	13,1	3 364	13,2	3 721	14,7
sonstige und ungenügend bezeichnete Behinderungen	3 234	13,2	3 905	15,3	4 298	16,9
insgesamt	24 506	100,0	25 469	100,0	25 398	100,0

Quelle: Statistisches Landesamt Schleswig-Holstein, Stat. Ber. K III 1 - 2j/01

**nach Grad der Behinderung**

Grad der Behinderung	1999		2001		2003	
	Anzahl	%	Anzahl	%	Anzahl	%
50	6 885	28,1	7 332	28,8	7 732	30,4
60	3 853	15,7	3 943	15,5	4 014	15,8
70	3 064	12,5	3 069	12,0	3 038	12,0
80	3 539	14,4	3 558	14,0	3 452	13,6
90	1 574	6,4	1 550	6,1	1 469	5,8
100	5 591	22,8	6 017	23,6	5 693	22,4
insg.	24 506	100,0	25 469	100,0	25 398	100,0

Quelle: Statistisches Landesamt Schleswig-Holstein, Stat. Ber. K III 1 - 2j/01

**nach Altersgruppen**

Altersgruppe	1999 insg.	2001 insg.	2003		
			insg.	dar. weiblich	dar. weiblich in %
unter 4	40	41	45	15	33,3
04 - 06	43	45	36	16	44,4
06 - 15	276	301	292	115	39,4
15 - 18	105	106	116	50	43,1
18 - 25	311	314	315	141	44,8
25 - 35	867	800	757	345	45,6
35 - 45	1 369	1 460	1 574	718	45,6
45 - 55	2 122	2 220	2 345	1 151	49,1
55 - 60	2 265	1 995	1 978	906	45,8
60 - 62	1 308	1 309	1 111	486	43,7
62 - 65	1 913	2 015	2 081	895	43,0
65 u.ä.	13 887	14 863	14 748	8 501	57,6
insg.	24 506	25 469	25 398	13 339	52,5

Quelle: Statistisches Landesamt Schleswig-Holstein, Stat. Ber. K III 1 - 2j/01

**711 Unterbringungen nach PsychKG 1990 - 2006**

Jahr	insgesamt	davon					
		Alkoholiker		psychisch Kranke		Drogenabhängige	
		insg.	dar. weibl.	insg.	dar. weibl.	insg.	dar. weibl.
1997	466	141	38	312	160	13	3
1998	488	138	40	317	148	33	9
1999	456	165	42	265	135	26	11
2000	460	141	43	294	141	25	7
2001	468	161	48	276	139	31	7
2002	521	166	65	319	147	36	3
2003	485	149	43	301	131	35	7
2004	481	139	34	313	168	29	3
2005	481	139	34	313	168	29	3
2006	520	168	41	325	151	27	3

Quelle: Gesundheitsamt der Hansestadt Lübeck

**712 Ambulante Pflegedienste 1999 - 2005**

Stand	Pflege- dienste insg.	Personal in Pflegediensten insg.	Pflegebe- dürftige je 1.000 Einw.	Pflegebe- dürftige ab 65 J. je 1.000 Einw. ab 65 Jahren	von Pflegediensten betreute Pflegebedürftige			
					insg.	darunter		
						Pflegest. I	Pflegest. II	Pflegest. III
15.12.1999	28	500	6	29	1 195	615	408	172
15.12.2001	29	513	5	22	1 046	566	358	122
15.12.2003	23	490	5	24	1 169	645	393	131
15.12.2005	26	526	5	21	1 071	613	348	110

Quelle: Statistisches Amt für Hamburg und Schleswig-Holstein, Stat. Ber. K II 8 - 2j

**713 Stationäre Pflegedienste (Pflegeheime) 1999 - 2005**

Stand	Pflege- heime insg.	Plätze in Pflegeheimen		Personal in Pflegeheimen insg.	Pflegebedürftige in Pflegeheimen				
		für vollstationäre Pflege	für teilstat. Pflege		insg.	darunter			
						Pflegest. I	Pflegest. II	Pflegest. III	ohne Zuordn.
15.12.1999	35	2 755	18	1 906	2 495	888	976	542	89
15.12.2001	34	2 840	18	2 029	2 648	956	1 042	579	71
15.12.2003	33	2 904	18	2 086	2 703	958	1 012	676	57
15.12.2005	38	3 167	18	2 320	2 785	1 054	978	688	65

Quelle: Statistisches Amt für Hamburg und Schleswig-Holstein, Stat. Ber. K II 8 - 2j

**714 Leistungsempfänger/-innen der Pflegeversicherung 1999 - 2005**

Stand	insg.	ambulante Pflege	stationäre Pflege		Pflegegeld <sup>1)</sup>
			zusammen	dar. vollstationäre Dauerpflege	
15.12.1999	6 931	1 195	2 495	2 468	3 241
15.12.2001	6 560	1 046	2 648	2 623	2 866
15.12.2003	6 689	1 169	2 703	2 689	2 817
15.12.2005	6 534	1 071	2 785	2 757	2 678

1) ohne Empfänger/Empfängerinnen von Kombinationsleistungen, die bereits bei der ambulanten oder stationären Pflege berücksichtigt sind.

Quelle: Statistisches Amt für Hamburg und Schleswig-Holstein, Stat. Ber. K II 8 - 2j

## Sozialwesen

### 720 Empfänger/innen lfd. Hilfe zum Lebensunterhalt 1995 - 2004 nach ausgewählten Merkmalen

Jahr Stand 31.12.	An- zahl ins- ge- sam	in Ein- rich- tun- gen	Davon													
			außerhalb von Einrichtungen										Davon			
			zus.	Vorlei- stungs- empf.	andere Hilfeempfänger(innen) und zwar						Deut- sche	Nicht- deut.	männ- lich	weib- lich	Arbeits- lose	
					im Alter von ... bis unter ... Jahren											
unter 7	7-18	18-25	25-50	50-65	65 u.ä.											
1995	13295	150	13145	358	12787	2253	2359	1048	4789	1624	714	10380	2407	5682	7105	2852
1996	14268	123	14145	340	13805	2401	2625	1158	5170	1677	774	11019	2786	6081	7724	3243
1997	15337	104	15233	359	14874	2552	2895	1261	5546	1823	797	11838	3036	6563	8311	3762
1998	16001	90	15911	308	15603	2687	3118	1371	5680	1915	832	12311	3292	6919	8684	3874
1999	16018	74	15944	298	15646	2617	3120	1345	5569	2027	968	12186	3460	6893	8753	4178
2000	15659	32	15627	303	15324	2632	2983	1396	5233	2061	1019	11685	3639	6701	8623	4185
2001	15106	67	15039	249	14790	2539	2906	1290	4983	2017	1055	11236	3554	6457	8333	3469
2002	14740	65	14675	240	14435	2488	2735	1322	4853	1924	1113	11105	3330	6333	8102	3781
2003	14923	1)	-	-	-	-	-	-	-	-	-	-	-	-	-	-
2004	14399	89	14310	498	13812	2495	3032	1246	5251	1702	86	10979	2833	6269	7543	3437

1) Aufgrund eines DV-Fehlers in der Hansestadt Lübeck wurden ca. 3.000 Empfänger nicht zur Statistik gemeldet, die korrigierte Gesamtzahl ist 14.923

Quelle: Statistisches Amt für Hamburg und Schleswig-Holstein, Stat. Ber. K I 1 - j, Teil 2, Tab.3

### 721 Ausgaben und Einnahmen der Sozialhilfe 2001 - 2004

Träger	Ausgaben für Hilfe- leistungen an Berech- tigte	Ein- nahmen	Reine Ausgaben											
			insge- sam	je Ein- woh- ner	darunter									
					Hilfe zum		Grundsicherung		Eingliederungshil		Hilfe zur Pflege		Hilfen zur Gesund- heit und Erstatt- ungen an Kran- ken- kassen	
					außer- halb von Einrich- tungen	in Ein- rich- tun- gen	außer- halb von Einrich- tungen	in Ein- rich- tun- gen	außer- halb von Einrich- tungen	in Ein- rich- tun- gen	außer- halb von Einrich- tungen	in Ein- rich- tun- gen		
in Mill. EUR		EUR	in Mill. EUR											
<b>insg.</b>	<b>82,1</b>	<b>13,2</b>	<b>68,9</b>	<b>325</b>	<b>0,4</b>	<b>0,3</b>	<b>11,0</b>	<b>1,7</b>	<b>5,0</b>	<b>29,2</b>	<b>1,2</b>	<b>14,3</b>	<b>3,9</b>	
örtlicher Träger	42,2	6,3	35,9	169	0,4	0,3	11,0	1,4	4,9	0,2	1,2	11,1	3,5	
überörtlicher Träger	39,8	6,8	33,0	156	0,0	0,0	0,0	0,3	0,0	29,1	0,0	3,2	0,4	

Quelle: Statistisches Amt für Hamburg und Schleswig-Holstein, Statistische Berichte K I 1 - j, Teil 1, Tab.3

#### Anmerkung:

Örtlicher Träger der Sozialhilfe sind die kreisfreien Städte und Kreise, überörtlicher Träger der Sozialhilfe ist das Ministerium für Arbeit, Gesundheit und Soziales des Landes Schleswig-Holstein.

**724 Empfänger/-innen von Leistungen nach dem Asylbewerberleistungsgesetz 2000 - 2004**

Stand/ Kategorie	mit Empfänger(innen)							
	ins- ge- samt	männlich	weiblich	und zwar			erwerbs- tätig	in Ein- richtungen
				im Alter von ... bis unter ...				
			unter 18 Jahre	18 - 50	50 und älter			
<b>31.12.2000</b>								
Grundleistungen	184	98	86	80	99	5	10	14
Hilfe zum Lebensunterhalt	20	10	10	5	9	6	1	6
<b>zusammen</b>	<b>204</b>	<b>108</b>	<b>96</b>	<b>85</b>	<b>108</b>	<b>11</b>	<b>11</b>	<b>20</b>
<b>31.12.2001</b>								
Grundleistungen	100	60	40	54	44	2	4	10
Hilfe zum Lebensunterhalt	14	13	1	-	12	2	2	1
<b>zusammen</b>	<b>114</b>	<b>73</b>	<b>41</b>	<b>54</b>	<b>56</b>	<b>4</b>	<b>6</b>	<b>11</b>
<b>31.12.2002</b>								
Grundleistungen	111	59	52	55	50	6	3	11
Hilfe zum Lebensunterhalt	-	-	-	-	-	-	-	-
<b>zusammen</b>	<b>111</b>	<b>59</b>	<b>52</b>	<b>55</b>	<b>50</b>	<b>6</b>	<b>3</b>	<b>11</b>
<b>31.12.2003</b>								
Grundleistungen	88	44	44	42	39	7	3	-
Hilfe zum Lebensunterhalt	5	5	-	-	4	1	-	-
<b>zusammen</b>	<b>93</b>	<b>49</b>	<b>44</b>	<b>42</b>	<b>43</b>	<b>8</b>	<b>3</b>	<b>-</b>
<b>31.12.2004</b>								
Grundleistungen	52	30	22	21	28	3	4	2
Hilfe zum Lebensunterhalt	5	5	-	-	4	1	-	-
<b>zusammen</b>	<b>57</b>	<b>35</b>	<b>22</b>	<b>21</b>	<b>32</b>	<b>4</b>	<b>4</b>	<b>-</b>

Quelle: Statistisches Landesamt für Hamburg und Schleswig-Holstein, Stat. Ber. K I 10 - j

**725 Sozialhilfe und Grundsicherung nach SGB XII 2005 und 2006 nach Alter und Geschlecht**

Alters- gruppe	Sozialhilfe			Grundsicherung			Summe
	männlich	weiblich	Summe	männlich	weiblich	Summe	
<b>31.12.2005</b>							
00 - 14 Jahre	30	23	53	-	-	0	53
15 - 24 Jahre	11	17	28	50	41	91	119
25 - 49 Jahre	138	62	200	219	161	380	580
50 - 64 Jahre	98	81	179	159	193	352	531
65 und älter	3	2	5	591	1081	1672	1677
<b>Summe</b>	<b>280</b>	<b>185</b>	<b>465</b>	<b>1019</b>	<b>1476</b>	<b>2495</b>	<b>2960</b>
<b>31.12.2006</b>							
00 - 14 Jahre	31	26	57	-	-	-	57
15 - 24 Jahre	16	11	27	72	55	127	154
25 - 49 Jahre	147	94	241	250	201	451	692
50 - 64 Jahre	126	109	235	197	231	428	663
65 und älter	7	3	10	676	1166	1842	1852
<b>Summe</b>	<b>327</b>	<b>243</b>	<b>570</b>	<b>1195</b>	<b>1653</b>	<b>2848</b>	<b>3418</b>

Quelle: Hansestadt Lübeck, Bereich Soziale Sicherung

**726 Sozialhilfe und Grundsicherung nach SGB XII am 31.12.2006 nach Stadtbezirken**

Stadtteil	Stadtbezirk	Sozialhilfe				Grundsicherung				Summe
		deutsch	EU-Ausl.	sonstige Ausl.	Summe	deutsch	EU-Ausl.	sonstige Ausl.	Summe	
01 - Innenstadt	<b>01 - Innenstadt</b>	67	-	4	71	231	.	65	298	369
02 - St. Jürgen	02 - Hüxtertor	32	-	-	32	162	.	16	179	211
	Strecknitz/Rothebek	21	-	.	22	100	.	17	119	141
	10 - Blankensee	-	-	-	-	5	-	.	7	7
	13 - Krummesse	-	-	-	-	.	-	-	.	.
	16 - Vorrade	.	-	-	.	4	-	.	5	7
	17 - Schiereichenkoppel	.	-	-	.	14	-	.	16	17
	<b>Summe</b>	<b>56</b>	<b>0</b>	<b>.</b>	<b>57</b>	<b>287</b>	<b>3</b>	<b>38</b>	<b>328</b>	<b>385</b>
03 - Moisling	19 - Niendorf	.	-	-	.	10	-	-	10	11
	20 - Reecke	6	-	-	6	24	-	6	30	36
	21 - Alt-Moisling	38	-	4	42	173	3	86	262	304
	<b>Summe</b>	<b>45</b>	<b>-</b>	<b>4</b>	<b>49</b>	<b>207</b>	<b>3</b>	<b>92</b>	<b>302</b>	<b>351</b>
04 - Buntekuh	<b>22 - Buntekuh</b>	<b>39</b>	<b>.</b>	<b>4</b>	<b>44</b>	<b>156</b>	<b>.</b>	<b>42</b>	<b>200</b>	<b>244</b>
05 - St. Lorenz S.	<b>03 - St. Lorenz Süd</b>	<b>46</b>	<b>-</b>	<b>9</b>	<b>55</b>	<b>183</b>	<b>4</b>	<b>51</b>	<b>238</b>	<b>293</b>
06 - St. Lorenz N.	04 - Holstentor-Nord	37	-	.	38	137	4	19	160	198
	05 - Falkenfeld/Vorwerk	16	-	.	18	116	-	67	183	201
	23 - Groß Steinrade	11	-	.	12	44	.	7	52	64
	24 - Dornbreite	6	-	.	8	82	.	61	144	152
	<b>Summe</b>	<b>70</b>	<b>-</b>	<b>6</b>	<b>76</b>	<b>379</b>	<b>6</b>	<b>154</b>	<b>539</b>	<b>615</b>
07 - St. Gertrud	06 - Burgtor	4	-	.	5	19	-	.	21	26
	07 - Marli/Brandenbaum	82	-	6	88	276	3	57	336	424
	08 - Eichholz	13	-	.	15	94	.	20	116	131
	25 - Karlshof	8	-	-	8	29	-	.	31	39
	<b>Summe</b>	<b>107</b>	<b>0</b>	<b>9</b>	<b>116</b>	<b>418</b>	<b>5</b>	<b>81</b>	<b>504</b>	<b>620</b>
08 - Schlutup	<b>26 - Schlutup</b>	<b>16</b>	<b>-</b>	<b>.</b>	<b>18</b>	<b>50</b>	<b>5</b>	<b>6</b>	<b>61</b>	<b>79</b>
09 - Kücknitz	27 - Dänischburg	9	-	-	9	30	-	-	30	39
	28 - Herrenwyk	14	-	.	15	50	-	19	69	84
	29 - Alt-Kücknitz	31	.	-	32	119	.	19	140	172
	<b>Summe</b>	<b>54</b>	<b>.</b>	<b>.</b>	<b>56</b>	<b>199</b>	<b>.</b>	<b>38</b>	<b>239</b>	<b>295</b>
10 - Travemünde	32 - Alt-Travemünde	8	-	-	8	84	.	5	90	98
	33 - Priwall	.	-	-	.	8	-	12	20	21
	<b>Summe</b>	<b>9</b>	<b>-</b>	<b>-</b>	<b>9</b>	<b>92</b>	<b>.</b>	<b>17</b>	<b>110</b>	<b>119</b>
nicht zugeordnet	ohne Angabe	19	-	-	19	24	.	3	29	48
<b>Summe</b>		<b>528</b>	<b>.</b>	<b>40</b>	<b>570</b>	<b>2 226</b>	<b>35</b>	<b>587</b>	<b>2 848</b>	<b>3 418</b>

Quelle: Hansestadt Lübeck, Bereich Soziale Sicherung



**727 Plätze in Kindertagesstätten im Elementarbereich am 31.12.2006**

Stadtteil	Stadtbezirk	Kindertagesstätten (ohne Kita-ähnliche Angebote)	Platzzahlen in Kindertagesstätten im Elementarbereich *)	Anzahl der Kinder im Alter von 3 bis unter 6 Jahren (am 1.08.2006)	Versorgungsquote in %	
01 - Innenstadt	01 - Innenstadt	<b>9</b>	<b>304</b>	<b>258</b>	<b>118</b>	
02 - St.Jürgen	02 - Hüxtertor	15	608	599	102	
	09 - Strecknitz	6	231	336	69	
	10 - Blankensee	1	40	5	ländliche Gebiete in St. Jürgen zusammen 82%	
	11 - Wulfsdorf	-		13		
	12 - Beidendorf	-		1		
	13 - Krummesse	1	52	42		
	14 - Kronsforde	-		13		
	15 - Niederbüssau	-		14		
	16 - Vorrade	-		3		
	17 - Schiereichenkoppel	-		16		
	18 - Oberbüssau	-		5		
	Summe	<b>23</b>	<b>931</b>	<b>1 047</b>		<b>89</b>
03 - Moisling	19 - Niendorf	1	50	29		172
	20 - Reecke	-		4	0	
	21 - Alt-Moisling	5	233	319	73	
	Summe	<b>6</b>	<b>283</b>	<b>352</b>	<b>80</b>	
04 - Buntekuh	22 - Buntekuh	<b>5</b>	<b>291</b>	<b>301</b>	<b>97</b>	
05 - St. Lorenz Süd	03 - St.Lorenz Süd	<b>8</b>	<b>355</b>	<b>340</b>	<b>104</b>	
06 - St. Lorenz Nord	04 - Holstentor - Nord	8	394	505	78	
	05 - Falk./Vorwerk	5	280	358	78	
	23 - Groß Steinrade	1	41	99	41	
	24 - Dornbreite	3	168	197	85	
	Summe	<b>17</b>	<b>883</b>	<b>1 159</b>	<b>76</b>	
07 - St. Gertrud	06 - Burgtor	3	105	152	69	
	07 - Marli/Brandenbaum	14	566	430	132	
	08 - Eichholz	3	189	236	80	
	25 - Karlshof	3	83	143	58	
	Summe	<b>23</b>	<b>943</b>	<b>961</b>	<b>98</b>	
08 - Schlutup	26 - Schlutup	<b>3</b>	<b>138</b>	<b>169</b>	<b>82</b>	
09 - Kücknitz	27 - Dänischburg	1	71	118	60	
	28 - Herrenwyk	2	153	118	130	
	29 - Alt-Kücknitz	4	203	247	82	
	30 - Pöppendorf	-		8	0	
	Summe	<b>7</b>	<b>427</b>	<b>491</b>	<b>87</b>	
10 - Travemünde	31 - Ivendorf	-		4	0	
	32 - Alt-Travemünde	4	194	180	108	
	33 - Priwall	1	20	10	200	
	34 - Teutendorf	-		3	0	
	35 - Brodten	-		2	0	
	Summe	<b>5</b>	<b>214</b>	<b>199</b>	<b>108</b>	
Hansestadt Lübeck		<b>106</b>	<b>4 769</b>	<b>5 277</b>	<b>90</b>	

\*) für Kinder im Alter von 3 bis unter 6 Jahren, ohne kindergartenähnliche Angebote

Quelle: Fachbereich Kultur, jährliche Fortschreibung der Jugendhilfeplanung für den Bereich der Kindertagesbetreuung

**728 Krippe und Hort am 31.12.2006**

Stadt- teil	Krippe (unter 3 Jahren)			Hort ( 6 - einschl. 12/14 Jahre )
	Plätze insg.	davon		Plätze insg.
		halbtags	ganztags	
01 Innenstadt	14	-	14	129
02 St.Jürgen	132	21	111	162
03 Moisling	10	5	5	59
04 Buntekuh	16	-	16	59
05 St.Lorenz Süd	40	8	32	47
06 St.Lorenz Nord	58	15	43	148
07 St.Gertrud	90	29	61	87
08 Schlutup	6	6	-	18
09 Kücknitz	15	10	5	63
10 Travemünde	4	4	-	-
Lübeck insg.	385	98	287	772

Quelle: Fachbereich Kultur, Jugendhilfeplanung

**729 Hilfe zur Erziehung außerhalb des Elternhauses 1998 - 2003**

Kategorie	1998	1999	2000	2001	2002	2003
Erziehung in einer Tagesgruppe	<b>53</b>	<b>57</b>	<b>50</b>	<b>60</b>	<b>62</b>	<b>67</b>
und zwar Deutsche	48	51	45	54	58	64
weiblich	.	.	16	16	15	13
unter 18 Jahren	52	56	50	60	62	67
Vollzeitpflege in einer anderen Familie	<b>233</b>	<b>266</b>	<b>194</b>	<b>211</b>	<b>196</b>	<b>197</b>
und zwar Deutsche	222	254	187	203	190	188
weiblich	.	.	86	94	91	95
unter 18 Jahren	213	239	190	205	194	192
in einer Pflegefamilie	.	.	162	168	153	152
Heimerziehung, sonstige betreute Wohnformen	<b>275</b>	<b>295</b>	<b>278</b>	<b>291</b>	<b>313</b>	<b>324</b>
und zwar Deutsche	254	268	261	267	280	293
weiblich	.	.	109	117	121	132
unter 18 Jahren	208	227	253	257	262	262
in einem Heim	204	228	248	248	244	250
Intensive sozialpädagogische Einzelbetreuung	...	<b>19</b>	<b>15</b>	<b>20</b>	<b>27</b>	<b>30</b>
und zwar Deutsche	...	16	12	18	23	27
weiblich	...	.	5	11	13	12
unter 18 Jahren	...	8	13	15	21	23
Insgesamt	<b>569</b>	<b>637</b>	<b>537</b>	<b>582</b>	<b>598</b>	<b>618</b>
und zwar Deutsche	532	589	505	542	551	572
weiblich	.	.	216	238	240	252
unter 18 Jahren	476	530	506	537	539	544

Quelle: Statistisches Landesamt Schleswig-Holstein, Statistische Berichte K I 3 -j, Teil 1, Bd. 2

**730 Vaterschaftsfeststellungen, Sorgerecht, Pflegschaften 1998 - 2003****Vaterschaftsfeststellungen in der Hansestadt Lübeck**

Jahr	Vaterschaft festgestellt			Vaterschaft nicht festgestellt	Verfahren insgesamt
	durch freiwillige Anerkennung	durch gerichtliche Entscheidung	zusammen		
1998	343	28	371	28	399
1999	237	35	272	6	278
2000	114	30	144	7	151
2001	115	31	146	13	159
2002	126	48	174	10	184
2003	147	46	193	7	200

Quelle: Statistisches Amt für Hamburg und Schleswig-Holstein, Stat. Ber. K I 3 - j, Teil 1, Band III

**Vollständiger oder teilweiser Entzug des Sorgerechts**

Jahr	Anzeigen zum vollständigen od. teilweisen Entzug der elterlichen Sorge	gerichtliche Maßnahmen zum vollständigen od. teilweisen Entzug der elterlichen Sorge	Übertragung des Personensorgerechts ganz oder teilweise auf das Jugendamt	
			insgesamt	dar. nur des Aufenthaltsbestimmungsrechts
1998	39	24	23	15
1999	28	43	37	21
2000	20	18	12	3
2001	38	45	44	9
2002	55	41	41	15
2003	37	34	28	7

Quelle: Statistisches Amt für Hamburg und Schleswig-Holstein, Stat. Ber. K I 3 - j, Teil 1, Band III

**Pflegschaften, Vormundschaften, Beistandschaften für Elternteile und Pflegeerlaubnisse**

Jahr	Kinder und Jugendliche am Jahresende								
	unter Amtspflegschaft und Amtsvormundschaft					für die eine Pflegeerlaubnis erteilt wurde			
	gesetzliche Amtsvormundschaft	bestellte Amtspflegschaft		bestellte Amtsvormundschaft	unter Beistandschaft für Elternteile	insgesamt	davon in		
		insgesamt	dar. in Unterhaltspflegschaften				Vollpflege	Wochenpflege	Tagespflege
1998	78	42	17	213	3 349	34	31	2	1
1999	82	62	17	221	3 197	34	31	0	3
2000	88	45	13	164	3 029	31	30	0	1
2001	64	66	11	185	2 902	45	45	0	0
2002	58	54	0	211	2 784	8	8	0	0
2003	70	78	0	171	2 653	5	5	0	0

Quelle: Statistisches Amt für Hamburg und Schleswig-Holstein, Stat. Ber. K I 3 - j, Teil 1, Band III

**731 Ausgaben und Einnahmen der Jugendhilfe 2001 - 2003**

Kategorie	2001	2002	2003
	in EUR		
<b>Ausgaben insgesamt</b>	<b>61 904 398</b>	<b>61 483 937</b>	<b>63 795 497</b>
<b>Ausgaben für Einzel- und Gruppenhilfe</b>	<b>32 394 402</b>	<b>30 427 053</b>	<b>31 332 636</b>
öffentlicher Träger	30 429 204	28 488 737	29 240 103
freier Träger	1 965 198	1 938 316	2 092 533
<b>Ausgaben für Einrichtungen</b>	<b>28 719 679</b>	<b>30 182 830</b>	<b>31 644 288</b>
öffentlicher Träger	15 932 233	17 396 335	16 753 339
freier Träger	12 787 446	12 786 495	14 890 949
<b>Personalausgaben Jugendhilfeverwaltung</b>	<b>790 317</b>	<b>874 054</b>	<b>818 573</b>
<b>Einnahmen insgesamt</b>	<b>9 360 316</b>	<b>6 910 437</b>	<b>7 663 834</b>
darunter von Einrichtungen	8 053 320	5 410 507	6 135 179
<b>Reine Ausgaben insgesamt</b>	<b>52 544 082</b>	<b>54 573 500</b>	<b>56 131 663</b>
je Einwohner/in	246	256	264
für Kindertageseinrichtungen öffentl. Träger	5 521 926	9 700 588	8 519 323
für die Förderung von Kita's freier Träger	11 561 631	11 523 505	13 605 194

Quelle: Statistisches Amt für Hamburg und Schleswig-Holstein, Stat. Ber. K I 3 - j, Teil IV

Kapitel 8

## **8 Bildung, Kultur und Sport**

Schulen  
Studierende  
Museen  
Städtische Bühnen  
Sportvereine  
Schwimmballen



## Bildung

### 801 Schuljahre 2003/2004 - 2005/2006

Schularten	Schuljahr 2005/2006				Schuljahr 2004/2005				Schuljahr 2003/2004			
	Schüler/innen		Klas- sen	Schüler pro Kl.	Schüler/innen		Klas- sen	Schüler pro Kl.	Schüler/innen		Klas- sen	Schüler pro Kl.
	insg.	weibl.			insg.	weibl.			insg.	weibl.		
Schulkindergarten	119		10	11,9	119	47	12	9,9	142	57	12	11,8
Grundschulen	7503	3731	353	21,3	7476	3678	353	21,2	7573	3684	357	21,2
Hauptschulen	3040	1406	138	22,0	3123	1433	141	22,1	3211	1480	149	21,6
Förder-/Sonderschulen	904	-	85	10,6	911	373	84	10,8	944	374	88	10,7
Realschulen	3349	1659	141	23,8	3440	1707	146	23,6	3446	1726	148	23,3
Abendrealschule					...	...			19	...		
Gymnasien	4281	2800	169	25,3	4199	2666	169	24,8	4127	2677	163	25,3
Oberstufe (in Kursen)	897				791				800			
Abendgymnasium	106	67			108	66			106	63		
Integr. Gesamtschulen	1710	1025	70	24,4	1733	1031	70	24,8	1700	994	69	24,6
Oberstufe (in Kursen)	257				239				223			
Berufsbild. Schulen	9091	4753	445	20,4	9162	4825	440	20,8	8745	4592	448	19,5
Fachgym. in Kursen	818				790				737			
<b>insgesamt</b>	<b>32075</b>	<b>15441</b>	<b>x</b>	<b>x</b>	<b>32091</b>	<b>15826</b>	<b>x</b>	<b>x</b>	<b>31773</b>	<b>15647</b>	<b>x</b>	<b>x</b>
Freie Waldorf-Schule	616	...	21	29,3	594	...	21	28,3	598	...	21	28,5
Paul-Burwick-Schule	64	...	10	6,4	71	...	10	7,1	71	...	12	5,9

Quelle: Hansestadt Lübeck, Bereich Schule und Sport, Schulstatistik 2005/2006

### 802 Ausländer/innen und Aussiedler/innen nach Schularten 2005/2006

Schulart	Schüler/-innen insg.	darunter			
		Ausländer/-innen		Aussiedler/-innen	
	Anzahl	Anzahl	in %	Anzahl	in %
Schulkindergarten	119	15	12,6	0	0,0
Grundschule	7 503	897	12,0	44	0,6
Hauptschule	3 040	598	19,7	50	1,6
Förder/Sonderschulen	904	149	16,5	2	0,2
Realschulen	3 349	300	9,0	65	1,9
Gymnasien	5 178	199	3,8	28	0,5
Gesamtschulen	1 967	96	4,9	4	0,2
Abendgymnasium	108	4	3,7	0	0,0
<b>zusammen</b>	<b>22 168</b>	<b>2 258</b>	<b>10,2</b>	<b>193</b>	<b>0,9</b>

Quelle: Hansestadt Lübeck, Bereich Schule und Sport, Schulstatistik 2005/2006

#### Schularten:

Grundschulen: organisatorisch selbständige Schulen mit den Klassenstufen 1 bis 4.

Hauptschulen: weiterführende allgemeinbildende Schulen mit den Klassenstufen 5 bis 9 (z.T. auch 10. Klassenstufe).

Realschulen: weiterführende allgemeinbildende Schulen mit den Klassenstufen 5 bis 10.

Gymnasien: weiterführende allgemeinbildende Schulen mit den Klassenstufen 5 bis 10 und der Oberstufe mit den Jahrgangsstufen 11 bis 13 im Kurssystem.

Integrierte Gesamtschulen: weiterführende allgemeinbildende Schulen mit den Klassenstufen 5 bis 10 und der Oberstufe mit den Jahrgangsstufen 11 bis 13 im Kurssystem.

Berufsbildende Schulen (in Trägerschaft der Hansestadt Lübeck): Berufsschulen, Berufsaufbauschulen, Berufsfachschulen, Fachschulen, Fachgymnasien und Fachoberschulen.

## 803 Lehrkräfte an allgemeinbildenden Schulen im Schuljahr 2005/2006

Schulart	Zahl der Lehrer/-innen nach Beschäftigungsumfang und Dienststellung								
	insg.	Vollzeitbeschäftigte			Teilzeitbeschäftigte			stundenweise Beschäftigte	
		zus.	davon		zus.	davon		zus.	dar. Beamte im Vor- berei- tungs- dienst
			Beamte	Ange- stellte		Beamte	Ange- stellte		
Schulkindergarten	8	3	0	3	4	1	3	1	1
Grundschulen	469	223	204	19	230	202	28	16	11
Hauptschulen	197	136	123	13	57	46	11	4	2
Förder-/Sonderschulen	170	104	72	32	55	30	25	11	11
Realschulen	236	111	107	4	112	100	12	13	9
Gymnasien	390	225	219	6	123	119	4	42	37
Gesamtschulen	177	81	77	4	82	76	6	14	13
Freie Waldorfschulen	51	27	0	27	22	0	22	2	2
Abendschulen	8	6	6	0	2	2	0	0	0
<b>insg.</b>	<b>1 706</b>	<b>916</b>	<b>808</b>	<b>108</b>	<b>687</b>	<b>576</b>	<b>111</b>	<b>103</b>	<b>86</b>

Quelle: Statistisches Amt für Hamburg und Schleswig-Holstein, Stat. Ber. B I 2 - j/05 S

## 804 Entwicklung der Studentenzahlen 1992 - 2007

jeweils Winter- semes- ter	ins- ge- samt	davon an der ...											
		Fachhochschule			Medizinische Universität			Musikhochschule			FH des Bundes für öffentl. Verwaltung		
		insg.	dar. weibl.	ausl. Stud.	insg.	dar. weibl.	ausl. Stud.	insg.	dar. weibl.	ausl. Stud.	insg.	dar. weibl.	ausl. Stud.
92/93	4 654	2 818	393	77	1 436	694	79	400	210	74	.	.	-
93/94	5 327	3 160	458	77	1 512	731	87	367	181	75	288	33	-
94/95	5 301	3 011	462	68	1 562	751	103	386	193	84	342	43	-
95/96	.	.	.	.	.	.	.	.	.	.	.	.	-
96/97	5 231	2 774	454	55	1 713	830	102	448	245	111	296	32	-
97/98	5 232	2 522	457	60	1 810	889	112	443	247	118	457	56	-
98/99	5 126	2 283	442	66	1 875	945	137	413	228	112	555	82	-
99/00	5 150	2 183	447	61	1 952	1 006	154	407	236	115	608	111	-
00/01	5 349	2 312	514	98	2 052	1 053	171	422	239	117	563	108	1
01/02	5 478	2 331	533	122	2 227	1 174	185	435	254	125	485	102	1
02/03	5 522	2 348	556	138	2 294	1 240	202	450	271	149	430	113	1
03/04	6 035	2 728	662	170	2 420	1 296	263	431	249	159	456	121	2
04/05	6 480	3 107	763	254	2 449	1 293	290	452	255	188	472	109	2
05/06	6 701	3 301	811	294	2 425	1 301	280	434	252	204	541	110	5
06/07*)	6 869	3 445	-	-	2 424	-	-	459	-	-	541	-	-

\*) = vorläufige Zahlen

Quelle : Statistisches Amt für Hamburg und Schleswig-Holstein, Stat. Ber. B III 1



## Kultur

## 805 Besucher/-innen und Auslastung ausgewählter Kultureinrichtungen 2000 - 2006

Einrichtung	2000	2001	2002	2003	2004	2005	2006
<b>Stadtbibliothek</b>							
Entlehene Bücher und Medien	973 593	1 089 647	1 100 109	1 087 029	1 156 561	1 164 164	1 158 427
Bestand an Büchern und Medien	1 157 648	1 170 532	1 152 540	1 134 104	1 119 546	1 133 568	1 142 814
<b>Besucher/-innen der Museen</b>							
Museum für Kunst u. Kulturgeschichte (St.-Annen, Holstentor, Behnhaus/Drägerhaus, Katharinenkirche, Völkerkundesammlung)	167 779	127 901	111 533	173 702	111 228	97 825	110 114
<i>darunter Völkerkundesammlung</i>	5 960	10 585	9 428	10 797	9 526	9 563	8 235
Museum für Natur und Umwelt	21 760	18 656	35 947	33 820	33 617	25 431	28 919
Heinrich- und Thomas-Mann-Zentrum im Buddenbrookhaus	47 758	57 634	62 512	59 074	54 727	56 969	48 649
Günter-Grass-Haus <sup>1)</sup>	-	-	7 396	20 217	18 535	19 242	18 952
Kulturforum Burgkloster	20 951	24 937	22 268	20 957	18 822	26 036	24 473
Geschichtswerkstatt Herrenwyk	3 413	3 899	3 615	2 793	4 049	2 249	3 459
<b>Archiv der Hansestadt Lübeck</b>							
Aktenausleihungen	277	350	304	251	173	203	218
Schriftliche Anfragen	1 295	1 343	1 380	1 810	1 723	1 402	1 372
Besucher/-innen	580	554	577	548	644	618	617
Benutzertage	2 379	2 154	2 261	2 342	2 701	2 734	2 520
<b>Filmtheater</b>							
Spielstätten (Leinwände)	17	17	17	17	17	17	16
Plätze	3 322	3 322	3 322	3 322	3 322	3 322	2 686
Besucher/-innen	825 848	842 325	653 493	584 815	567 734	459 945	446 895
<i>darunter Kommunales Kino</i>	14 930	15 412	11 994	13 024	12 957	12 716	13 024
<b>Nordische Filmtage Lübeck</b>							
Filme	119	141	114	140	132	130	123
Besucher/-innen	15 127	17 408	18 693	19 743	18 999	18 658	20 503
<b>Theater Lübeck</b>	<b>1999/00</b>	<b>2000/01</b>	<b>2001/02</b>	<b>2002/03</b>	<b>2003/04</b>	<b>2004/05</b>	<b>2005/06</b>
Großes Haus (792 Plätze)							
Vorstellungen	211	200	198	188	209	197	193
Besucher/-innen	117 632	93 272	90 997	96 944	110 906	98 790	91 722
je Vorstellung	557	466	460	516	531	501	475
Platzausnutzung in %	70,4	58,9	58,0	65,1	67,0	63,3	60,0
Kammerspiele (327 Plätze)							
Vorstellungen	189	206	197	181	180	180	189
Besucher/-innen	46 908	39 676	36 576	34 755	37 030	39 435	41 417
je Vorstellung	248	193	186	192	206	219	219
Platzausnutzung in %	77,6	58,9	56,8	58,7	62,9	67,0	67,0
Studiobühne (99 Plätze) <sup>2)</sup>							
Vorstellungen	42	86	18	30	38	73	134
Besucher/-innen	3 515	3 470	907	1 548	1 424	3 708	5 464
je Vorstellung	84	40	50	52	37	51	41
Platzausnutzung in %	84,5	40,8	50,9	52,1	37,9	40,6	32,6
Vorstellungen insg.	442	492	413	399	427	450	516
Besucher/-innen insg.	168 055	136 418	128 480	133 247	149 360	141 933	138 603
<b>Philharmonisches Orchester der Hansestadt Lübeck</b>							
Sinfoniekonzerte	27	26	29	31	28	28	28
Besucher/-innen	22 174	20 341	21 061	21 209	20 236	22 519	24 283
je Vorstellung		782	726	684	723	804	867
Kammer- u. Solistenkonzerte	9	9	9	8	10	7	13
Besucher/-innen	395	779	1 019	482	892	777	945
je Vorstellung	44	87	113	60	89	111	73

1) ab 20.10.2002

2) ab Spielzeit 2004/05 einschl. Lastenfahrstuhl (26 Plätze)

Quellen: Hansestadt Lübeck, Fachbereich Kultur, Lübecker Theater GmbH sowie Kino-Betriebsgesellschaft Kieft mbH

## 806 Musik- und Kongresshalle Lübeck 2003 - 2006

Veranstaltungsart	2003		2004		2005		2006	
	Veranstaltungen	Besucher/-innen	Veranstaltungen	Besucher/-innen	Veranstaltungen	Besucher/-innen	Veranstaltungen	Besucher/-innen
<b>Musik- und Kongresshalle Lübeck</b>								
Veranstaltungen insg.	324	207 426	329	203 953	308	183 671	282	174 805
davon								
E - Musik	60	53 603	51	50 973	48	48 256	51	54 139
U - Musik	44	36 264	52	39 489	43	41 469	34	39 273
Theater und Vorträge	11	9 465	9	6 547	7	5 090	6	4 792
Kongresse, Tagungen u. Seminare	76	54 382	63	48 963	86	63 366	66	44 762
Proben	85	.	91	.	77	.	82	.
Sonstige Veranstaltungen	48	53 712	63	57 981	47	25 490	43	31 839
<b>Holstentor-Halle</b>								
Veranstaltungen insg.	7	6 589	3	3 150	4	3 750	-	-
davon								
E - Musik	-	-	-	-	-	-	-	-
U - Musik	1	500	-	-	-	-	-	-
Theater und Vorträge	-	-	-	-	-	-	-	-
Kongresse, Tagungen u. Seminare	3	3 789	-	-	-	-	-	-
Proben	-	-	-	-	-	-	-	-
Sonstige Veranstaltungen	3	2 300	3	3 150	4	3 750	-	-
<b>Schuppen 6</b>								
Veranstaltungen insg.	.	.	21	7 657	44	18 085	47	26 263
davon								
E - Musik	.	.	-	-	-	-	-	-
U - Musik	.	.	6	1 855	5	1 395	7	2 800
Theater und Vorträge	.	.	-	-	-	-	-	-
Kongresse, Tagungen u. Seminare	.	.	2	2 620	3	5 500	6	14 300
Proben	.	.	-	-	-	-	-	-
Sonstige Veranstaltungen	.	.	13	3 182	36	11 190	34	9 163

Quelle: Lübecker Musik- und Kongresshallen GmbH

## Sport

## 807 Sportstätten 1980 - 2006

Jahr	Sport-hallen	Turn-hallen	Gym-nastik-räume	Sport-/Übungs-plätze	Tennis-plätze	Tennishallen		Reitsport-plätze/-hallen	Schwimm-hallen 1)	Frei-bäder
						An-zahl	mit ... Feldern			
1980	7	57	19	41	48	.	.	4	4	7
1985	11	60	21	41	48	.	.	4	4	7
1990	11	60	20	42	48	.	.	4	4	6
1995	14	59	20	43	57	6	30	4	4	6
1996	14	59	20	43	57	6	30	4	4	6
1997	14	59	20	43	57	6	30	4	4	6
1998	14	59	20	43	57	6	30	4	4	6
1999	14	59	20	44	57	6	30	4	4	6
2000	15	59	20	44	57	6	30	4	4	6
2001	15	59	20	44	57	6	30	4	4	6
2002	15	59	20	44	57	6	30	4	4	6
2003	15	59	20	44	57	6	30	4	4	6
2004	15	59	20	44	57	6	30	4	3	6
2005	16	60	20	44	57	6	30	4	3	6
2006	16	60	20	44	57	6	30	4	3	6

1) bis 2003 einschl. Aqua-Top, Travemünde

Quelle: Hansestadt Lübeck, Bereich Schule und Sport

## 808 Mitglieder der Sportvereine 1996 - 2006 nach Sportarten

Rang- folge	Sportart	1996	1998	1999	2000	2001	2002	2003	2005	2006
		Mitglieder								
1	Turnen	7 401	7 930	7 624	7 944	8 688	8 331	8 579	7 527	7 465
2	Fußball	6 943	7 116	6 936	6 599	6 672	6 909	6 674	6 757	6 971
3	Segeln	3 861	3 921	3 842	3 827	3 805	3 729	3 350	3 417	3 392
4	Handball	2 833	2 730	2 681	2 587	2 671	2 597	2 549	2 563	2 442
5	Tennis	2 583	2 386	2 177	2 064	1 854	1 678	1 436	1 378	1 272
6	Schwimmen	2 414	2 593	2 000	2 498	2 094	2 735	2 088	1 229	1 234
7	Rudern	1 073	1 102	1 058	1 023	1 063	1 011	1 028	1 048	1 094
8	Golf	846	860	840	865	858	939	1 003	1 048	1 087
9	Skilauf	1 874	1 755	1 571	1 556	1 569	1 518	1 439	1 067	1 046
10	Tanzen	710	682	654	685	621	709	639	662	874
11	Leichtathletik	781	806	833	769	815	788	848	757	729
12	Schießen	927	863	883	873	546	820	784	794	694
13	Behindertensport	614	613	592	610	603	597	575	585	593
14	Tischtennis	897	858	754	649	693	628	603	574	535
15	Reiten	607	722	726	734	745	744	742	769	486
16	Karate	408	389	397	368	402	405	374	404	479
17	Judo	818	677	731	711	620	533	533	440	445
18	Volleyball	515	516	497	590	497	428	391	441	442
19	Kegeln	764	772	644	700	608	531	441	381	373
20	Hockey	457	421	414	394	376	369	348	434	371
21	Basketball	425	441	381	333	360	357	423	364	363
22	Sportfischen	2 782	2 939	2 840	2 787	2 211	2 044	2 048	366	338
23	Badminton	444	415	361	376	360	347	369	320	317
24	Motorjacht	515	403	395	398	395	395	400	304	305
25	Kanu	239	219	226	221	229	277	302	267	281
26	Luftsport	415	461	452	437	411	385	357	284	279
27	Bergsteigen	.	.	.	.	.	.	.	.	263
28	American Football	103	103	145	145	60	205	259	219	190
29	Tauchsport	182	189	180	202	196	177	186	188	190
30	Schach	242	248	237	228	217	221	209	201	184
31	RadSPORT (BDR)	56	66	86	97	102	109	138	140	181
32	Ju Jutsu	328	270	260	200	191	186	188	163	159
33	Rollsport	172	219	220	228	152	153	169	168	152
34	Boxen	70	74	84	91	85	79	96	151	144
35	Taekwondo	50	42	60	64	77	62	95	72	98
36	RadSPORT (SOLI)	88	90	92	92	91	92	94	95	93
37	Motorsport	152	75	73	131	89	91	94	85	93
38	Fechten	34	48	62	71	65	81	77	92	92
39	Triathlon	36	55	62	76	81	61	73	71	72
40	Aikido	342	388	357	347	111	345	300	81	70
41	Ringern	28	30	28	25	33	37	34	48	50
42	Kendo	.	.	.	.	.	.	.	.	45
43	Gehörlosensport	49	40	34	35	.	46	31	47	43
44	Floorball	.	.	.	.	.	.	.	.	43
45	Baseball	23	13	18	19	37	49	40	40	28
46	Jiu-Jitsu	.	101	0	61	58	51	39	30	28
47	Bahnengolf	25	16	16	12	11	7	16	17	21
48	Squash	85	54	26	25	22	33	27	16	18
49	Billard	11	.	.	.	11	0	43	17	0
50	Gewichtheben	21	23	23	24	14	14	12	.	.
	sonstige	3 628	3 373	4 128	3 723	3 093	3 668	3 413	5 213	4 734

Quelle: Turn- u. Sportbund der Hansestadt Lübeck e.V.

**809 Sportvereine und Mitglieder, Zuwendungen 1995 - 2006**

Kategorie	1995	1996	1998	2000	2002	2003	2004	2005	2006
<b>Vereine</b>	147	146	144	143	142	142	142	142	139
<b>Mitglieder</b>	47 119	47 438	47 452	45 955	44 387	44 265	43 945	42 105	41 289
Betriebssport (Mitglieder)	6 900	6 739	6 448	5 774	4 961	5 096	4 745	4 721	5 142
<b>Zuwendungen an Vereine/Verbände aus ...</b>									
Vermögenshaushalt (EUR)	132 936	102 258	37 703	96 192	123 857	25 627	28 876	27 450	155 900
Verwaltungshaushalt (EUR)	213 925	235 194	200 529	383 463	235 629	240 693	240 751	239 000	242 100

Quelle: Hansestadt Lübeck, Bereich Schule und Sport

**810 Besucher/innen der Schwimmhallen und Freibäder 1990 - 2006**

Einrichtung	1990	1995	2002	2003	2004	2005	2006
<b>Schwimmhallen</b>							
Zentralbad	184 317	98 922	123 888	123 124	107 045 <sup>1)</sup>	31 039 <sup>1)</sup>	125 973
Ziegelstraße	342 387	224 610	242 926	243 307	264 376	287 171	203 449
Kücknitz	90 614	60 342	66 795	63 190	69 955	77 541	73 170
Aqua-Top (Strandbad-Centrum)	102 961	166 588	54 242	58 194	- <sup>2)</sup>	-	-
zusammen	720 279	550 462	487 851	487 815	441 376	395 751	402 592
<b>Freibäder</b>							
Schlutup	76 141	26 876	38 802	50 510	27 722	34 270	43 581
Moisling	49 367	31 991	70 202	59 951	37 934	41 184	50 658
Krähenteich	28 556	51 769	rd. 7 000	rd. 15 000	rd. 20 000	rd. 30 000	rd. 29 500
Marli	60 130	73 246	25 125	28 914	22 930	22 525	34 300 <sup>3)</sup>
Falkenwiese	17 257	36 111	26 872	27 879	20 166	16 714	42 700 <sup>3)</sup>
Kleiner See	30 022	46 255	15 391	18 925	22 613	14 142	21 880 <sup>3)</sup>
zusammen	261 473	266 248	183 392	201 179	151 365	158 835	222 619
<b>Besucher insg.</b>	981 752	816 710	671 243	688 994	592 741	554 586	625 211

<sup>1)</sup> Zentralbad von Nov. 2004 - Okt. 2005 wegen Umbau geschlossen<sup>2)</sup> Aqua-Top im Jahr 2004 geschlossen<sup>3)</sup> Enthalten Anzahl der Besucher aller Veranstaltungen in den jeweiligen Bädern

Quellen: Lübecker Schwimmhallen GmbH, Gemeinnütziger Förderverein Krähenteich, Gemeinnütziger Verein Naturbäder Lübeck e.V.

Kapitel 9

## **9 Öffentliche Sicherheit und Ordnung**

Kriminalität  
Feuerwehr  
Rettungsdienst  
Bestattungen und Einäscherungen



# Kriminalität

## 901 Kriminalität 2000 - 2006 nach ausgewählten Deliktarten

Delikte	2000	2002	2003	2004	2005	2006
<b>Straftaten insgesamt</b>	<b>31 197</b>	<b>31 023</b>	<b>34 091</b>	<b>29 708</b>	<b>26 815</b>	<b>28 825</b>
davon						
<b>Straftaten gegen das Leben</b>	<b>14</b>	<b>8</b>	<b>9</b>	<b>12</b>	<b>11</b>	<b>9</b>
darunter Mord	5	0	2	2	3	0
<b>Straftaten gegen die sexuelle Selbstbestimmung</b>	<b>310</b>	<b>162</b>	<b>231</b>	<b>198</b>	<b>203</b>	<b>230</b>
darunter Vergewaltigung	30	28	39	51	45	48
sexuelle Nötigung	14	14	32	17	19	35
sexueller Mißbrauch von Kindern	64	54	79	35	51	50
<b>Roheitsdelikte u. Straftaten gegen die pers. Freiheit</b>	<b>3 495</b>	<b>3 591</b>	<b>3 747</b>	<b>3 628</b>	<b>3 724</b>	<b>3 950</b>
davon Raub, räub. Erpressung u. Angr. auf Kraftfahr.	284	274	298	313	261	265
Körperverletzung	2 586	2 719	2 760	2 655	2 741	2 991
darunter gefährliche u. schwere KV	742	706	721	698	716	750
vorsätzl. leichte KV	1 716	1 858	1 900	1 834	1 896	2 120
Straftaten gegen die persönliche Freiheit	625	598	689	660	722	694
<b>Diebstahl</b>	<b>15 232</b>	<b>14 122</b>	<b>14 698</b>	<b>14 004</b>	<b>12 394</b>	<b>13 430</b>
darunter von Kraftwagen	362	269	276	210	172	165
von Fahrrädern	2 009	2 090	2 366	2 691	2 245	2 311
von/aus Automaten	38	26	21	11	22	49
in/aus Gartenlauben	367	345	563	350	280	311
in/aus Büro-, Werkstatt-, Lagerraum	900	826	711	899	634	785
in/aus Warenhaus, Verkaufsraum	3 809	3 508	3 700	3 390	2 916	2 790
Ladendiebstahl	2 814	2 483	3 000	2 569	2 290	2 162
in/aus Wohnräumen	1 023	560	644	612	535	679
in/aus Kraftfahrzeugen	2 373	1 956	2 213	1 637	1 798	2 002
<b>Vermögens- und Fälschungsdelikte</b>	<b>3 893</b>	<b>5 278</b>	<b>7 214</b>	<b>4 132</b>	<b>3 096</b>	<b>3 562</b>
darunter Betrug	3 102	4 461	6 211	3 233	2 123	2 545
Unterschlagung	369	495	522	482	463	522
Urkundenfälschung	289	193	300	210	280	304
<b>sonstige Straftatbestände</b>	<b>5 595</b>	<b>5 581</b>	<b>5 957</b>	<b>5 875</b>	<b>5 574</b>	<b>5 861</b>
darunter Brandstiftung	89	80	120	88	90	135
Sachbeschädigung	3 378	3 373	3 356	3 522	3 292	3 320
Straftaten gegen die Umwelt	349	279	270	318	258	293
<b>Straftaten gegen strafrechtliche Nebengesetze</b>	<b>2 658</b>	<b>2 281</b>	<b>2 235</b>	<b>1 859</b>	<b>1 813</b>	<b>1 783</b>
darunter geg. Ausl.G. u. Asylverfahrensgesetz	1 563	1 444	1 085	685	674	577
geg. Waffengesetz	68	47	106	98	99	131
Rauschgiftdelikte	905	655	941	935	902	871

Quelle: Polizeidirektion Schleswig-Holstein Süd, Kriminalpolizeistelle Lübeck

**902 Tatverdächtige 1990 - 2006 nach ausgewählten Altersgruppen**

Jahr	Tatverdächtige insg.	darunter von ... bis einschließlich ... Jahre							
		Kinder 0-13 Jahre		Jugendliche 14-17 Jahre		Heranwachsende 18-20 Jahre		unter 21 Jahre insg.	
		Anzahl	in % aller Tatv.	Anzahl	in % aller Tatv.	Anzahl	in % aller Tatv.	Anzahl	in % aller Tatv.
1990	11 360	489	4,3	1 350	11,9	1 344	11,8	3 183	28,0
1991	10 138	537	5,3	1 018	10,0	1 111	11,0	2 666	26,3
1992	10 603	554	5,2	1 052	9,9	1 218	11,5	2 824	26,6
1993	10 693	448	4,2	1 054	9,9	1 202	11,2	2 704	25,3
1994	10 391	555	5,3	1 084	10,4	1 061	10,2	2 700	26,0
1995	10 747	658	6,1	1 266	11,8	1 137	10,6	3 061	28,5
1996	10 298	546	5,3	1 179	11,4	1 102	10,7	2 827	27,5
1997	10 617	686	6,5	1 248	11,8	1 033	9,7	2 957	27,9
1998	12 315	726	5,9	1 654	13,4	1 503	12,2	3 885	31,5
1999	10 641	626	5,9	1 326	12,5	1 234	11,6	3 186	29,9
2000	11 366	582	5,1	1 285	11,3	1 310	11,5	3 177	28,0
2001	11 782	521	4,4	1 348	11,4	1 342	11,4	3 211	27,3
2002	11 402	455	4,0	1 187	10,4	1 347	11,8	2 989	26,2
2003	11 851	510	4,3	1 248	10,5	1 310	11,1	3 068	25,9
2004	10 507	453	4,3	1 134	10,8	1 075	10,2	2 662	25,3
2005	9 733	382	3,9	1 115	11,5	991	10,2	2 488	25,6
2006	9 786	416	4,3	1 181	12,1	1 006	10,3	2 603	26,6

Quelle: Polizeidirektion Schleswig-Holstein Süd, Kriminalpolizeistelle Lübeck

**903 Kriminalitätsbelastung 2003 - 2006 nach Stadtteilen**

Nr.	Stadtteil	2003		2004		2005		2006	
		Anzahl	auf 1.000 Einw.	Anzahl	auf 1.000 Einw.	Anzahl	auf 1.000 Einw.	Anzahl	auf 1.000 Einw.
1	Innenstadt	8 704	644	7 020	526	6 177	460	6 423	478
2	St. Jürgen	3 992	102	3 949	100	3 531	87	3 428	84
3	Moisling	978	81	976	81	805	69	1 032	89
4	Buntekuh	1 648	147	1 342	124	1 324	124	1 513	141
5	St. Lorenz Süd	3 534	232	2 818	188	2 532	170	2 722	182
6	St. Lorenz Nord	6 594	157	5 589	133	5 288	126	5 947	142
7	St. Gertrud	4 603	110	4 098	98	3 564	85	3 862	92
8	Schlutup	361	61	438	75	339	59	404	70
9	Kücknitz	1 586	83	1 474	77	1 346	72	1 544	82
10	Travemünde	1 590	115	1 580	114	1 459	105	1 716	124
	nicht zuordbar	501	x	424	x	450	x	226	x
	insg.	34 091	159	29 708	139	26 815	126	28 817	135

Quelle: Polizeidirektion Schleswig-Holstein Süd, Kriminalpolizeistelle Lübeck



## Feuerwehr und Rettungsdienst

### 904 Brandeinsätze der Feuerwehr 2003 - 2006

Kenn- ziffer	Art des Einsatzes	2003	2004	2005	2006
0	<b>Brandeinsätze</b>				
0.1	Brandmeldeanlage	334	392	422	509
0.2	Kleinbrände	548	430	456	482
0.3	Mittelbrände	35	32	27	46
0.4	Großbrände	12	15	15	10
0.5	Menschen in Gefahr	25	15	29	19
0.6	Brandeinsätze insg.	954	884	959	1 066
1	<b>sonstige Einsätze</b>				
1.1	Einsatzübungen	58	-	-	-
1.2	Kontroll- und Übungsfahrten	208	213	199	205
2	<b>Technische Hilfeleistung</b>				
2.1	Hilflose Person	495	329	133	342
2.2	Aufzug	65	15	30	30
2.3	Person eingeklemmt	28	8	33	14
2.4	Person in Wasser	20	12	14	13
2.5	Person springt	15	10	7	9
2.6	Person verschüttet	2	-	-	-
2.7	Tier in Not	65	41	41	44
2.8	Gasausströmung	8	17	23	25
2.9	Sturmeinsatz	-	36	134	76
2.10	Stark-Regen	-	36	134	30
2.11	insg.	698	504	549	583
3	<b>Umweltschutzeinsätze</b>				
3.1	Ölbekämpfung	61	54	53	50
3.2	Gefahrguteinsatz	22	23	24	33
3.3	Umweltmessung/Gas	3	17	23	25
3.4	Strahlenschutzinsatz	-	1	-	-
3.5	insg.	86	95	100	108
4	<b>Fehlalarme</b>				
4.1	Blinde Alarmer	38	52	12	58
4.2	Böswillige Alarmer	14	14	-	-
4.3	Falschalarmierung Brandmeldeanlage	182	392	410	509
4.4	Blinde Alarmer Hilfeleistung	26	-	-	-
4.5	Täuschungsalarm	152	-	-	-
4.6	Fehlalarmen Rettungsdienst	1 718	1 826	1 123	1 837
4.7	insg.	2 130	2 284	1 545	2 404
5	<b>überörtliche Löschhilfe</b>				
5.1	Löschhilfen	3	9	7	-
6	<b>Rettungsdienst</b>				
6.1	Einsätze mit Rettungswagen	14 683	14 364	14 588	14 518
6.2	Einsätze Krankentransportdienst	21 403	21 854	22 626	23 231
6.3	Baby-NAW	59	111	97	96
6.4	Hilfeleistungseinsätze - RTW	258	149	83	120
6.5	Fehlalarmen im Rettungsdienst	1 718	1 826	1 123	1 837
6.6	Einsatz insg.	38 121	38 304	38 517	39 802

Quelle: Hansestadt Lübeck, Feuerwehr

## Bestattungen

### 907 Bestattungen und Einäscherungen 1998 - 2006

Kategorie	2000	2001	2002	2003	2004	2005	2006
<i>Städtische Friedhöfe</i>							
Erdbestattungen	650	569	585	566	685	624	591
Urnenbeisetzungen	1 399	1 325	1 319	1 362	1 329	1 080	1 065
darunter anonym	916	871	811	865	854	682	568
in %	65,5	65,7	61,5	63,5	64,3	63,1	53,3
<i>Kirchliche Friedhöfe</i>							
Erdbestattungen	111	126	116	139	123	119	90
Urnenbeisetzungen	198	210	219	189	217	239	240
darunter anonym	85	106	94	89	103	107	109
in %	42,9	50,5	42,9	47,1	47,5	44,8	45,4
Erdbestattungen insg.	761	695	701	705	808	743	681
Urnenbeisetzungen insg.	1 597	1 535	1 538	1 551	1 546	1 319	1 305
darunter anonym	1 001	977	905	954	957	789	677
in %	62,7	63,6	58,8	61,5	61,9	59,8	51,9
Einäscherungen insg.	3 388	3 338	3 303	3 357	3 298	3 050	2 945
Veränderung zum Vorjahr in %	-19,2	-1,5	-1,0	1,6	-1,8	-7,5	-3,4
Seebestattungen insg.	458	484	503	528	519	532	580
Veränderung zum Vorjahr in %	-18,5	5,7	3,9	5,0	-1,7	2,5	9,0

Kapitel 10

## **10 Natur und Umwelt, Ver- und Entsorgung**

Natur- und Landschaftsschutzgebiete  
Energieversorgung  
Wasserversorgung, Stadtentwässerung  
Wert- und Schadstoffsammlung  
Abfallmengen Deponie Niemark  
Luftbelastung



## Natur und Umwelt

### 1001 Natur- und Landschaftsschutzgebiete

lfd. Nr.	Name	Gemarkung	Verordnung	Fläche in ha
<b>Naturschutzgebiete</b>				
1	Schellbruch	Israelsdorf	30.11.1981	146
2	Dassower See, Inseln Buchhorst und Graswerder	Trave und Dassower See	07.02.1983	800
3	Dummersdorfer Ufer	Ivendorf, Dummersdorf, Trave und Dassower See	13.12.1991 / 01.02.1996	342
4	Südlicher Priwall	Trave und Dassower See	14.08.1998	149
5	Wakenitz	Schlutup, St. Jürgen, Strecknitz	20.04.1999	490
6	Grönauer Heide, Grönauer Moor und Blankensee	Blankensee, Groß Grönau, Groß Sarau	19.07.2006	354
<i>Flächen der Naturschutzgebiete zusammen:</i>				2 281
<b>Landschaftsschutzgebiete</b>				
1	Lauerholz	Israelsdorf, Schlutup, St.Gertrud, Gothmund	13.07.1970	1 065
2	Wakenitz u. Falkenhusen	St.Gertrud, St.Jürgen, Schlutup, Strecknitz	13.07.1970	427
3	Dummersdorfer Feld	Dummersdorf	20.10.1991	420
4	Brodteener Winkel	Brodten, Gneversdorf, Travemünde, Teutendorf	19.02.1992	600
5	Ringstedtenhof	Vorrade, Strecknitz, Genin, St. Jürgen	29.11.1992	150
6	Schlutup	Schlutup	24.06.1993	170
7	Schwartauwiesen	Siems	24.06.1993	110
8	Talraum und Umfeld von Grienu und Quadebek	Niendorf-Moorgarten, Oberbüssau, Kronsforde	30.06.1994	650
9	Wüstenei	Groß Steinrade	31.05.1994	335
10	Travemünder Winkel	Travemünde, Gneversdorf, Teutendorf, Rönnau, Ivendorf	21.06.1996	1 350
11	Kücknitzer Mühlenbach und Söhlengraben	Siems	20.06.1996	100
12	Trave-Einzugsgebiet zwischen Wesenberg u.Elbe-Lübeck-Kanal	Genin, Moising, Niendorf-Moorgarten, Reecke, St. Lorenz	17.06.1998	830
13	Fackenburger Landgraben und Tremser Teich	Krepelsdorf, Vorwerk	03.05.2000	67
<i>Flächen der Landschaftsschutzgebiete zusammen:</i>				6 274

*Fortsetzung nächste Seite*

**noch 1001 Natur- und Landschaftsschutzgebiete**

lfd. Nr.	Name	Gemarkung	Verordnung	Fläche in ha
<b>Flächenhafte Naturdenkmale</b>				
1	Nachtkoppel	Vorwerk	16.12.1987	1,6
2	Binnenlanddüne Blankensee	Blankensee	15.08.1988	1,9
3	Alte Stecknitz	Genin	02.12.1991	15,0
4	Teutendorfer Moorteich	Teutendorf	02.12.1991	1,2
<i>Flächen der Naturdenkmale zusammen:</i>				19,7
<b>Geschützte Landschaftsbestandteile</b>				
1	Rothebek-Niederung	St. Jürgen	20.09.1989	2,0
2	Am Krog	Wulfsdorf	02.12.1991	1,7
3	Rustwiesen	Wulfsdorf	02.12.1991	4,6
4	Grienuhang	Niendorf-Moorgarten	02.12.1991	2,1
5	Schmiederedder	Dummersdorf	02.12.1991	1,8
6	Ostufer der Untertrave	Trave und Dassower See	27.01.1994	7,0
7	Lauerhof Feld	St. Gertrud	04.02.1999	3,5
8	Medebekwiesen	St. Gertrud	25.11.1999	3,2
<i>Flächen der Landschaftsbestandteile zusammen:</i>				25,9
<b>Geschützte Flächen insgesamt:</b>				<b>8 600</b>

Quelle: Hansestadt Lübeck, Bereich Naturschutz, Stand Juni 2007

Anmerkung:

Naturschutzgebiete

Gebiete, in denen in besonderem Maße der Schutz der Natur und Landschaft in ihrer Ganzheit oder in einzelnen Teilen zur Erhaltung erforderlich ist. Sie können durch Verordnung zu Naturschutzgebieten erklärt werden.

Landschaftsschutzgebiete

Gebiete, die nicht Naturschutzgebiete sind, in denen aber ein besonderer Schutz der Natur und Landschaft in ihrer Ganzheit oder in einzelnen Teilen zur Erhaltung erforderlich sind, können durch Verordnung zu Landschaftsschutzgebieten erklärt werden.

**1003 Streugutverbrauch und Wetterverhältnisse 1997 - 2006**

	1998/1999	1999/2000	2000/2001	2001/2002	2002/2003	2003/2004	2004/2005	2005/2006
Tage mit Frost	66	64	63	75	92	81	72	101
Tage mit Schneefall	19	12	14	16	23	19	24	21
Zahl der Volleinsätze	27	21	22	21	14	17	18	20
Streusalz in t	937	904	1.445	1.173	1.475	1.409	1.589	2.537
Streukies u. Blähton in t	2.092	1.281	1.580	1.511	1.386	1.625	1.236	1.809

\*) im allgemeinen vom 15.11-15.3, je nach Wintereinbruch und Dauer

Quelle: Hansestadt Lübeck, Entsorgungsbetriebe

## Versorgung

### 1004 Elektrizitätsversorgung 1990 - 2006, in 1.000 kWh

Jahr	Haushalte und Gewerbe	Kleinabnehmer	Nachtstromtarife	Sonderverträge	Eigenverbrauch	Sonstiges	Stromabgabe insg.
1990	339 413	7 947	25 470	409 760	8 494	3 085	794 169
1991	350 526	7 422	28 448	415 514	8 618	3 575	814 103
1992	349 204	6 581	26 151	440 016	8 841	4 180	834 973
1993	350 240	4 780	25 138	446 981	9 917	6 900	843 956
1994	356 799	30	23 651	459 094	9 959	11 280	860 813
1995	348 619	-	21 598	463 596	9 791	13 627	857 231
1996	360 186	-	26 238	465 555	10 483	13 359	875 821
1997	356 591	-	20 873	473 498	10 909	12 109	873 980
1998 1)	374 292	-	24 141	470 110	10 411	1 583	880 537
1999	364 959	-	22 141	468 958	10 676	1 136	867 870
2000	385 085	-	21 272	446 718	12 018	2 521	879 115
2001	390 400	-	21 654	441 167	8 739	2 349	897 522
2002	380 909	-	20 042	438 319	6 584	2 289	901 907
2003 2)	383 050	-	19 469	419 552	10 989	872	904 709
2004	389 110	-	-	370 490	9 145	137 885	1 040 878
2005 3)	399 166	-	-	360 705	8 247	81 235	849 919
2006	406 181	-	-	320 872	9 266	88 170	826 474

1) ab 1998 neue Tarifstruktur, Daten mit den Vorjahren nur bedingt vergleichbar

2) ab 2003 keine Aufteilung mehr auf Haushalt und Gewerbe

3) ab 2005 Daten mit den Vorjahren wg. geänderter Unternehmensstruktur nur bedingt vergleichbar

Quelle: Stadtwerke Lübeck

### 1005 Gasversorgung 1990 - 2006, in 1.000 kWh

Jahr	Haushalte und Gewerbe	davon		Vollversorgung	Heizgassonderverträge	Sondervertragskunden	Eigenverbrauch	Konzernlieferungen	Verteilerunternehmen	Gasabgabe insg.
		Haushaltstarife	Gewerbetarife							
1990	21 561	20 603	958	709 206	539 760	1 394 377	10 261	-	760 912	3 436 077
1991	20 544	19 608	936	815 608	521 982	1 566 926	8 793	-	901 239	3 835 092
1992	19 477	18 627	851	795 033	512 911	1 601 699	9 972	-	911 372	3 850 464
1993	19 509	18 910	599	847 729	562 235	1 562 388	123 558 <sup>1)</sup>	-	128 116	3 243 535
1994	19 141	18 392	749	803 503	533 900	1 523 127	167 424	-	123 581	3 170 676
1995	19 374	18 739	635	884 644	673 809	1 422 718	187 234	-	129 025	3 316 804
1996	17 296	16 300	996	977 043	763 832	1 502 691	226 394	-	143 288	3 630 544
1997	23 526	23 014	512	942 704	657 734	1 361 661	252 143	-	123 830	3 361 598
1998 <sup>2)</sup>	1 140 050	1 062 444	77 606	-	405 557	1 309 540	267 597	-	121 468	3 244 212
1999	1 117 553	1 021 931	95 622	-	384 163	1 210 109	297 477	-	119 355	3 128 657
2000	1 127 577	1 034 055	93 522	-	-	1 531 137	338 290	152	121 226	3 118 382
2001	1 199 375	1 100 644	98 731	-	-	1 538 908	362 876	169	133 194	3 234 522
2002	1 147 685	1 054 697	92 988	-	-	1 521 072	377 354	120	131 914	3 178 145
2003 <sup>3)</sup>	1 153 364	-	-	-	-	1 502 525	390 234	188	134 015	3 180 326
2004	1 129 910	-	-	-	-	1 472 244	408 458	290	133 418	3 144 320
2005	1 101 717	-	-	-	-	1 347 870	397 068	681	128 378	2 975 714
2006	1 020 652	-	-	-	-	1 272 593	398 960	638	127 037	2 819 880

1) ab 1993 einschl. Energiezentrum und BHKW (Blockheizkraftwerk)

2) ab 1998 neue Tarifstruktur, Daten mit den Vorjahren nur bedingt vergleichbar

3) ab 2003 keine Aufteilung mehr auf Haushalt und Gewerbe

Quelle: Stadtwerke Lübeck

**1006 Wärmeversorgung 1995 - 2006, in 1.000 kWh**

Jahr	Anzahl	Wärme in 1000 kWh	Strom in 1000 kWh
<b>Blockheizkraftwerke</b>			
1995	4	54 516	29 262
1996	5	65 967	32 756
1997	6	72 445	38 489
1998	7	82 036	41 738
1999	6	74 230	40 571
2000	6	84 512	39 434
2001	6	93 318	26 567
2002	6	90 216	37 411
2003	14	98 776	35 362
2004	19	96 930	40 168
2005	26	100 499	52 610
2006	25	96 881	53 417
<b>Heizwerke</b>			
1995	11	31 015	-
1996	12	39 865	-
1997	13	50 224	-
1998	16	58 148	-
1999	14	63 289	-
2000	36	83 163	-
2001	35	123 276	-
2002	33	117 653	-
2003	34	115 904	-
2004	34	133 437	-
2005	34	121 906	-
2006	35	127 298	-
<b>Heizzentralen</b>			
1995	5	3 145	-
1996	8	8 576	-
1997	9	7 728	-
1998	10	7 942	-
1999	138	13 458	-
2000	193	19 520	-
2001	163	14 817	-
2002	161	20 056	-
2003	161	22 889	-
2004	161	22 019	-
2005	162	20 656	-
2006	163	20 858	-

**Gesamtwerte / versorgte Wohneinheiten**

Jahr	thermische Leistung Erzeugung - kW -	thermische Leistung Kunden - kW -	versorgte Wohn- einheiten - Anzahl -
1995	65 489	52 166	7 763
1996	85 327	76 790	9 190
1997	90 324	81 899	11 348
1998	94 180	89 440	13 409
1999	144 642	105 506	19 550
2000	147 338	126 914	20 256
2001	147 338	128 220	20 591
2002	167 002	126 717	20 591
2003	170 536	123 906	20 179
2004	179 840	127 751	21 000
2005	184 700	139 142	21 000
2006	185 000	139 205	22 000

Quelle: Stadtwerke Lübeck



**1007 Wasserversorgung 1985 - 2006, in m<sup>3</sup>**

Jahr	Haushalt und Gewerbe	Städtische Dienststellen	Eigenverbrauch	Konzernlieferungen	Sonstige Vertragsabnehmer	Wasserabgabe insgesamt
1985	12 685 844	532 810	42 624	-	238 560	13 499 838
1986	12 914 057	529 095	41 795	-	244 785	13 729 732
1987	12 585 582	492 905	38 947	-	227 995	13 345 429
1988	12 775 486	504 522	33 862	-	260 354	13 574 224
1989	12 749 963	491 161	32 581	-	283 903	13 557 608
1990	12 787 042	506 243	31 413	-	270 414	13 595 112
1991	12 848 454	541 609	35 047	-	283 729	13 708 839
1992	13 101 618	552 427	40 429	-	306 760	14 001 234
1993	12 658 734	496 765	30 892	-	527 432	13 713 823
1994	12 585 693	498 880	36 105	-	589 878	13 710 556
1995	12 634 276	495 966	37 428	-	602 120	13 769 790
1996	12 175 174	518 871	38 682	-	704 013	13 436 740
1997	12 414 064	559 867	34 803	-	693 349	13 702 083
1998	12 262 112	433 424	19 651	-	554 475	13 269 662
1999	12 263 149	492 345	40 675	-	555 807	13 351 976
2000	12 413 825	480 420	23 551	2 373	538 594	13 458 763
2001	12 262 552	430 943	20 821	11 191	465 294	13 190 801
2002	12 031 059	569 097	12 392	9 289	450 463	13 072 300
2003	12 219 123	436 623	20 203	8 271	518 421	13 202 641
2004	11 514 660	378 615	10 449	7 478	455 106	12 366 308
2005	11 487 516	393 745	16 339	7 641	549 770	12 455 011
2006	11 809 904	379 723	11 428	7 004	568 691	12 776 750

Quelle: Stadtwerke Lübeck

**Entsorgung**

**1008 Stadtentwässerung 2002 - 2006**

## 10 Natur und Umwelt, Ver- und Entsorgung

Kategorie	31.12.2002	31.12.2003	31.12.2004	31.12.2005	31.12.2006	Zu-/ Abnahme 2005/2006
<b>Klär- und Pumpwerke</b> - Anzahl -						
Klärwerke	4	4	4	4	4	0
Pumpwerke <sup>1)</sup>	62	58	58	58	60	2
Hauskläranlagen	1 152	1 152	1 066	935	905	- 30
Sammelgruben	841	841	818	770	764	- 6
<b>Kanalnetzlängen</b> - in km -						0
Schmutzwasserleitungen	336	344	349	352	355	3
Regenwasserleitungen <sup>2)</sup>	353	356	357	354	357	3
Mischwasserleitungen	167	162	160	158	157	- 1
Hausanschlußleitungen	281	284	287	293	295	2
Druckrohrleitungen <sup>3)</sup>	...	...	...	47	66	x
<b>Abwassermengen</b> - m <sup>3</sup> / Jahr -						
Zentralklärwerk	16 064 100	16 064 100	16 949 103	15 755 747	16 458 901	703 154
Klärwerk Ochsenkopf	1 507 536	1 507 536	1 886 075	1 700 682	1 651 694	- 48 988
Klärwerk Priwall	1 644 775	1 644 775	1 745 316	1 639 617	1 589 959	- 49 658
Kläranlage Nienhüsen	39 322	39 322	50 915	27 010	45 862	18 852
<b>Klärschlamm</b>						
Erzeugte Menge - in t / Jahr	25 018	25 018	26 258	26 692	29 191	2 499
Trockensubstanzgehalt - in % -	40,9	40,9	40,4	42,4	41,1	- 1

1) ab 2004 ohne 4 Pumpwerke, die nicht mehr Eigentum der Entsorgungsbetriebe Lübeck sind (nur noch Unterhaltung)

2) 2005 Verringerung der Regenwasserleitungen wg. Abgabe an den Bereich Verkehr

3) Die Längen der Druckrohrleitungen werden erst seit 2005 statistisch ausgewiesen.

Quelle: Hansestadt Lübeck, Entsorgungsbetriebe

**1009 Wert- und Schadstoffsammlung 2003 - 2006**

Kategorie		2003	2004	2005	2006
<b>Abfall</b>					
Behälterbestand insgesamt		45.098	46.321	46.626	46.987
Deponie		1	1	1	1
Deponierte Gesamtmenge	Mg	154.622	127.937	47.963	<b>24.855</b>
davon Hausmüll insgesamt	Mg	50.279	49.650	51.771	48.647
- Ablagerung ohne Behandlung bis 30.05.06				22.024	24.855
- Zwischenlager ab 01.06.2005				29.748	11.405
BAUABFÄLLE (RCL)	Mg	43.498	39.861	53.431	69.916
darunter div. Bauschutt von Recyclinghöfen	Mg	1.746	1.546	1.203	1.333
GEWERBEABFÄLLE (RCL)	Mg	16.629	15.190	17.012	13.652
HGA (4,4er)	Mg	3.552	3.730	3.890	3.972
Holz Recyclinghöfe	Mg	1.259	1.846	1.461	1.598
Restmüll Recyclinghöfe	Mg	2.423	2.794	2.127	2.088
<u>BIOABFÄLLE UND GRÜNSCHNITT (HHE)</u>	Mg	25.031	24.581	23.973	23.944
darunter BAUM- UND STRAUCHSCHNITT	Mg	9.540	8.107	7.538	7.538
Kühlschränke	St.	4.549	6419	5.799	<b>1.192</b>
SPERRMÜLL	Mg	6.657	6454	6.443	5.895
<u>Schadstoffe, mobile Sammlung</u>		14	12	12	<b>12</b>
<u>Deponiegasmenge</u>	m <sup>3</sup>	8,3 Mio.	8,15 Mio	4,37 Mio.	5,39 Mio.
Dadurch Stromerzeugung	MWh	10.414	9.861	5.324	6.479
Dadurch Wärmemenge für Fernwärme	MWh	7.677	8.005	6.346	6.878
Anzahl der Abfallanlieferung p. PKW z. d. GRKI-Recyclinghöfen	PKW	66.463	72.774	51.624	50.509
Anzahl der Abfallanlieferung p. Anhänger z. d. GRKI-Recyclinghöf.	Anhänger	2.516	2.689	1.191	1.352
Vertrieb v. gebührenpflichtigen Abfallsäcken (60/70l-Papiersack)	Stck.	6.900	7.600	3.400	6.350
<b>DSD</b>					
Altglasverwertung	Mg	6.044	5.519	5.090	<b>5.119</b>
Altpapier/Kartonage (Input)	Mg	12.678	13243	13.187	13.841
Leichtstoffe/Verkaufsverpackung (Input)	Mg	4.961	5.783	5.675	6.001
Gitterboxen im Stadtgebiet		10	10	10	<b>9</b>
Fahrzeuge im Einsatz		2	2	2	<b>1,5</b>
Standplätze		390	390	390	<b>369</b>

1) MG = Megagramm = 1 Tonne

Quelle: Entsorgungsbetriebe Lübeck GmbH

**1010 Stadtreinigung 2003 - 2006**

Kategorie		2003	2004	2005	2006
Kehrfahrzeuge		12	14	14	...
Rostensaugewagen	Aufsätze	3 (bis 31.03.)	2	2	1
<u>Gereinigte Straßenlänge wöchentlich</u>	KM	415	350	340	379
Kehrkilometer * (Reinigungslängen) je Woche					
große Kehrfahrzeuge	KM	585	584	655	564
mittelgroße Kehrfahrzeuge	KM	106	106	77	83
Kleinkehrfahrzeuge	KM	220	220	221	270
manuelle Reinigung	KM	519	519	728	659
<u>Anzahl aufgestellter Papierkörbe</u>	St.	1.105	1.090	1.010	1.027
Anzahl wöchentlicher					
Papierkorbentleerungen	St.	3.500	3.455	3.201	3.300
<u>Hundekot-Entsorgungssystem "clean-Rex"</u>					
installierte Spenderboxen	St.	64	99	98	111
ausgegebene Entsorgungstüten	St.	414.000	601.000	590.000	905.000
Aufgenommener Straßenkehricht	Mg	9.281	8.813	7.850	8.731
Gereinigte Straßenentwässerungseinläufe	St.	3.998	entfällt	entfällt	entfällt
Daraus abgesaugter Abfall	Mg	215	entfällt	entfällt	entfällt
<u>Anzahl Winterdiensteinsätze</u>					
Jan. bis März		23	27	33	31
November und. Dezember		2	4	12	1
davon Anzahl Volleinsätze		11	18	22	13
davon Anzahl Teileinsätze		14	13	23	19
Streugutverbrauch					
Salz (Natriumchlorid)	Mg	987	1.473	2.213	1.772
Magnesiumchloridlösung	Mg	26	15	24	21
Streusand	Mg	1.512	1.064	1.958	1.093
Blätongranulat	m <sup>3</sup>	117	630	731	493

\* Sollvorgaben lt. Reinigungsplan; die tatsächlich geleisteten Reinigungsstrecken können aufgrund fehlender Kehrkilometer - Erfassungsgeräte nicht ermittelt werden.

Quelle: Entsorgungsbetriebe Lübeck GmbH



Kapitel 11

## **11 Kommunale Finanzen und Verwaltung**

Haushalt  
Steuern  
Finanzzuweisungen  
Personal der Stadtverwaltung



## Kommunale Finanzen

### 1100 Schulden der Hansestadt Lübeck 1985 - 2005

Jahr	Einwohner am 30.06. ...	Schulden	
		in Mill. EUR	je Einw. in EUR
1985	210 978	236,35	1 120
1986	209 783	247,98	1 182
1987	208 439	250,69	1 203
1988	210 425	287,21	1 365
1989	211 044	299,19	1 418
1990	214 394	313,89	1 464
1991	215 227	330,98	1 538
1992	216 502	347,81	1 606
1993	217 179	383,32	1 765
1994	217 258	389,79	1 794
1995	216 865	418,68	1 931
1996	216 135	432,37	2 001
1997	215 384	436,03	2 024
1998	214 783	452,16	2 105
1999	213 831	456,37	2 134
2000	213 260	472,41	2 215
2001	213 352	483,48	2 266
2002	213 149	457,88	2 148
2003	212 198	465,16	2 192
2004	212 245	478,54	2 255
2005	211 961	478,79	2 259

Quelle: Statistisches Amt für Hamburg und Schleswig-Holstein, Stat. Ber. L III 1 - j

Schuldenstand in Mill. EUR

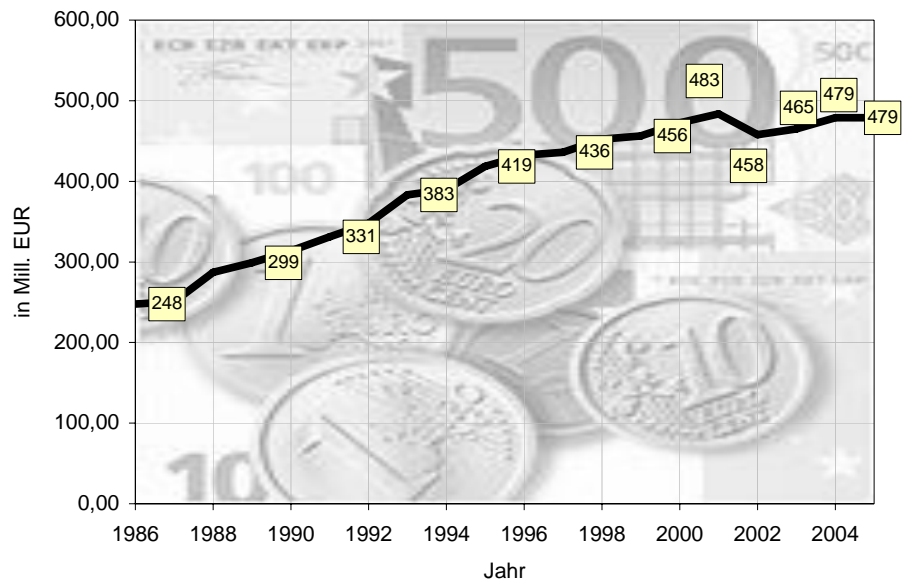



# 1101 Haushaltsübersicht der Hansestadt Lübeck 2003 - 2008, in 1.000 EUR

Grp.	Bezeichnung	Haushaltsplan			Ergebnis der Jahresrechnungen		
		2008	2007	2006	2005	2004	2003
<b>Verwaltungshaushalt</b>							
00 - 03	Steuern	158 066	154 024	139 048	144 980	143 902	135 157
04 - 06	Finanzzuweisungen	107 241	102 059	101 948	110 213	100 199	103 113
09***	Ausgleichsleistungen EinKST	10 915	11 095	10 425	11 271	4 393	4 730
10 - 12	Gebühren und Entgelte	30 004	30 026	30 709	28 233	29 227	30 150
13 - 17	sonst. Finanzeinnahmen	178 162	176 947	125 873	111 795	114 080	117 999
19	Leistungsbeteiligung SGB II	22 544	21 484	20 704	15 619	-	-
2	Finanzeinnahmen	66 142	68 113	64 099	63 682	71 275	65 923
<b>0 - 2</b>	<b>Einnahmen insg.</b>	<b>573 074</b>	<b>563 748</b>	<b>492 806</b>	<b>485 793</b>	<b>463 076</b>	<b>457 072</b>
	bereinigte Einnahmen *	510 487	499 202	429 139	445 102	433 375	435 103
4	Personalausgaben	134 252	136 209	139 578	138 127	135 349	131 824
50 - 66	sächl. Verwalt.-u. Betriebsaufwand	58 794	60 247	62 285	53 666	52 091	52 431
67	Erstattungen ohne 679	13 872	15 804	15 704	16 037	40 472	33 529
69	Leistungsbeteiligung SGB II	74 880	71 480	71 501	60 291	-	-
70 - 72	Zuweisungen u. Zuschüsse	53 400	53 787	53 026	81 594	70 238	60 765
73 - 79	Sozialhilfe u. ä. Zinsausgaben	128 297	124 310	79 427	72 434	120 742	116 224
80	Zinsausgaben	34 108	31 720	28 322	26 155	26 960	27 324
81	Gewerbesteuerumlage	11 205	11 205	10 154	12 166	12 837	11 699
82 -85	Weitere Finanzausgaben	555	855	769	835	4 342	398
	bereinigte Ausgaben	498 158	494 412	450 612	449 139	450 194	422 495
679	Innere Verrechnungen	46 022	46 651	47 782	26 297	15 067	7 099
68	Kalkulatorische Kosten	16 565	17 895	15 885	14 394	14 634	14 870
86	Zuführung zum Vermögenshaushalt	42 302	40 240	39 055	37 510	35 702	34 546
892	Deckung von Fehlbeträgen	119 000	104 814	82 814	51 101	17 456	17 464
<b>4 - 8</b>	<b>Ausgaben insgesamt</b>	<b>733 252</b>	<b>715 217</b>	<b>646 302</b>	<b>590 607</b>	<b>545 890</b>	<b>496 474</b>
	<b>Fehlbedarf/ - betrag</b>	<b>- 160 178</b>	<b>- 151 469</b>	<b>- 153 496</b>	<b>- 104 814</b>	<b>- 82 814</b>	<b>- 51 101</b>
	(strukturell ohne Vorjahre)	(-41 178)	(-46 655)	(-70 682)	(-53 713)	(-65 358)	(-33 636)
<b>Vermögenshaushalt</b>							
30	Zuführung vom Verwaltungshh.	42 302	40 240	39 055	37 510	35 702	34 546
31	Rücklagenentnahme	5 192	8 389	4 363	8 042	2 234	3 249
32	Darlehensrückfluß	613	820	656	703	2 102	1 004
33-34	Veräußerungserlöse	3 068	5 236	6 205	19 906	32 986	6 591
35	Beiträge u. ähnl. Entgelte	1 143	1 188	1 530	1 141	1 228	2 248
36	Zuweisungen u. Zuschüsse	23 233	23 197	35 778	36 858	32 684	35 473
37	Kredite	72 094	46 084	73 078	90 537	59 814	55 612
	<b>Summe Einnahmen</b>	<b>147 645</b>	<b>125 154</b>	<b>160 664</b>	<b>194 697</b>	<b>166 748</b>	<b>138 723</b>
90	Zuführung an den Verwaltungshh.	-	-	-	-	-	-
91	Rücklagenzuführung	10	10	10	6 573	42	1 845
92	Darlehensgewährung	439	439	439	440	1 067	439
93	Vermögenserwerb	7 989	8 069	11 560	9 788	17 663	22 307
94 - 96	Baumaßnahmen	61 202	55 699	64 931	66 966	75 086	33 247
97	Tilgung von Krediten	67 152	46 414	75 429	84 440	58 144	50 597
98	Zuweisungen u. Zuschüsse	10 333	14 003	7 770	26 477	14 738	30 283
99	sonst. Ausgaben	520	520	525	13	9	5
	<b>Summe Ausgaben</b>	<b>147 645</b>	<b>125 154</b>	<b>160 664</b>	<b>194 697</b>	<b>166 748</b>	<b>138 723</b>

Quelle: Hansestadt Lübeck, Bereich Finanzwirtschaft, Vorbericht zum Haushaltsplan 2007/08, S.57 u. S.93

**1102 Steuereinnahmen 1990 - 2005 nach Steuerarten, in 1.000 EUR**

Steuerart	1990	1995	2000	2002	2003	2004	2005	2006
Grundsteuer A und B	16 272	20 519	26 565	27 516	28 993	28 756	29 244	28 934
Gewerbesteuer n. Ertrag u. Kapital	53 444	67 291	45 870	50 578	49 788	62 829	62 356	69 686
Einkommensteuer (Gemeindeanteil)	49 402	62 395	53 751	52 152	45 543	41 285	42 711	44 646
Umsatzsteuer (Gemeindeanteil)	-	-	8 778	8 524	8 506	8 536	8 647	9 139
Hundesteuer	429	567	768	756	741	742	739	753
Grunderwerbsteuer (Zuschlag)	37	16	-	-	-	-	-	-
Spielhallensteuer *)	1 507	2 251	2 465	1 609	1 563	1 195	540	117
Zweitwohnungssteuer	-	279	875	871	866	912	844	841
Steuereinnahmen insg.	121 091	153 319	139 073	142 006	136 000	144 255	145 081	154 116

Quelle: Hansestadt Lübeck, Stadtkasse

**1103 Kommunaler Finanzausgleich 1985 - 2005, Schlüsselzuweisungen in 1.000 DM/EUR**

Jahr	Kreis- schlüssel- zuweisungen	Gemeinde- schlüssel- zuweisungen	Allg. Schlüssel- zuweisungen für übergemeind- liche Aufgaben	insge- samt
<b>in 1000 DM</b>				
1985	42 387	15 731	19 415	77 533
1986	42 945	15 715	19 981	78 641
1987	49 419	24 012	22 200	95 631
1988	88 980	17 169	19 965	126 114
1989	94 063	27 380	20 527	141 970
1990	95 272	26 153	21 379	142 804
1991	103 329	33 537	21 614	158 480
1992	113 813	37 921	24 070	175 804
1993	120 068	40 175	25 640	185 883
1994	122 636	39 258	25 948	187 842
1995	131 657	39 629	28 210	199 497
1996	133 954	47 478	27 993	209 425
1997	123 675	43 799	25 443	192 917
1998	130 121	45 653	26 347	202 121
1999	138 332	47 786	26 802	212 921
2000	143 002	42 529	28 418	213 949
2001	140 774	44 567	28 429	213 770
<b>in 1000 EURO</b>				
2002	74 308	30 873	14 430	119 612
2003	65 544	22 811	12 936	101 291
2004	62 285	22 170	12 322	96 777
2005	67 216	25 808	13 900	106 924
2006	48 168	21 730	12 934	82 832

Quelle: Statistisches Amt für Hamburg und Schleswig-Holstein, Stat. Ber. L II 9 - j

## Personal

### 1104 Entwicklung des Personalstandes 1994 - 2004 in der Stadtverwaltung

Jahr Stichtag 30. Juni	ins- ge- samt	Beschäftigte *)				davon											
						Beamte				Angestellte				Arbeiter			
		V	T1	T2	beurl.	V	T1	T2	beurl.	V	T1	T2	beurl.	V	T1	T2	beurl.
<b>Kernverwaltung</b>																	
1994	<b>5692</b>	3922	1420	59	291	906	55	-	68	1817	642	34	170	1199	723	25	53
1995	<b>5512</b>	3789	1385	55	283	875	66	-	57	1814	640	35	176	1100	679	20	50
1996	<b>5491</b>	3757	1381	71	282	854	69	-	58	1797	667	47	173	1106	645	24	51
1997	<b>5413</b>	3670	1378	81	284	832	74	-	55	1785	673	54	180	1053	631	27	49
1998	<b>5270</b>	3540	1362	83	285	806	76	-	59	1736	666	59	184	998	620	24	42
1999	<b>5197</b>	3479	1368	68	282	785	87	2	52	1693	659	51	179	1001	622	15	51
2000	<b>4902</b>	3193	1374	60	275	785	91	3	57	1512	682	50	172	896	601	7	46
2001	<b>4889</b>	3188	1370	57	274	766	109	5	48	1513	675	48	178	909	586	4	48
2002	<b>4851</b>	3157	1387	64	243	743	135	7	39	1515	697	50	165	899	555	7	39
2003	<b>4842</b>	3159	1348	90	245	746	131	8	39	1519	688	50	167	894	529	32	39
2004 *)	<b>3174</b>	2244	639	32	259	715	101	6	70	1136	480	24	164	393	58	2	25
dar. weibl.	1640	849	555	30	206	181	93	6	51	638	457	23	142	30	5	1	13
in %	51,7	37,8	86,9	93,8	79,5	25,3	92,1	100,0	72,9	56,2	95,2	95,8	86,6	7,6	8,6	50,0	52,0
<b>Entsorgungsbetriebe</b>																	
2004	<b>553</b>	509	9	-	35	19	1	-	2	92	8	-	11	398	-	-	22
dar. weibl.	49	35	8	-	6	7	-	-	1	24	8	-	4	4	-	-	1
in %	8,9	6,9	88,9	-	17,1	36,8	-	-	50,0	26,1	100,0	-	36,4	1,0	-	-	4,5
<b>Gebäudereinigung</b>																	
2004	<b>388</b>	25	278	44	41	1	2	-	-	8	1	-	1	16	275	44	40
dar. weibl.	376	17	275	43	41	1	2	-	-	5	1	-	1	11	272	43	40
in %	96,9	68,0	98,9	97,7	100,0	100,0	100,0	-	-	62,5	100,0	-	100,0	68,8	98,9	97,7	100,0
<b>Alten- und Pflegeheime</b>																	
2004	<b>579</b>	199	319	-	61	2	1	-	-	156	219	-	44	41	99	-	17
dar. weibl.	513	148	305	-	60	1	1	-	-	118	205	-	43	29	99	-	17
in %	88,6	74,4	95,6	-	98,4	50,0	100,0	-	-	75,6	93,6	-	97,7	70,7	100,0	-	100,0

\*) ab 2004 ohne Entsorgungsbetriebe, Gebäudereinigung und Alten-/Pflegeheime

Quelle: Hansestadt Lübeck, Bereich Informationstechnik

**1105 Personal des öffentlichen Dienstes 1995 - 1998 in der Hansestadt Lübeck**

Jahr	Personal		darunter					
	insg.	weibl.	Bund *)		Land *)		Kommune	
			insg.	weibl.	insg.	weibl.	insg.	weibl.
<b>1995</b>								
Beamte und Richter	8 004	.	2 121	.	4 920	.	963	.
Angestellte	9 429	.	815	.	5 005	.	3 609	.
Arbeiter	4 380	.	461	.	737	.	3 182	.
<b>zusammen</b>	<b>21 813</b>	.	<b>3 397</b>	.	<b>10 662</b>	.	<b>7 754</b>	.
<b>1996</b>								
Beamte und Richter	7 784	2 404	1 811	227	5 024	1 890	949	287
Angestellte	10 077	6 581	796	472	5 628	3 882	3 653	2 227
Arbeiter	4 304	1 544	437	118	738	419	3 129	1 007
<b>zusammen</b>	<b>22 165</b>	<b>10 529</b>	<b>3 044</b>	<b>817</b>	<b>11 390</b>	<b>6 191</b>	<b>7 731</b>	<b>3 521</b>
<b>1997</b>								
Beamte und Richter	7 117	2 185	1 627	173	5 036	1 919	928	282
Angestellte	9 008	5 873	879	484	5 382	3 662	3 644	2 231
Arbeiter	4 171	1 489	436	116	720	395	3 045	985
<b>zusammen</b>	<b>21 697</b>	<b>10 247</b>	<b>2 942</b>	<b>773</b>	<b>11 138</b>	<b>5 976</b>	<b>7 617</b>	<b>3 498</b>
<b>1998</b>								
<b>zusammen</b>	<b>21 315</b>	<b>10 277</b>	<b>2 743</b>	<b>684</b>	<b>11 229</b>	<b>6 136</b>	<b>7 343</b>	<b>3 457</b>

\*) unmittelbarer und mittelbarer Dienst

Unmittelbarer Bundes- oder Landesdienst:

Beschäftigte bei Gebietskörperschaften (Bund, Land) sowie Bundesbahn und Bundespost

Mittelbarer Bundes- oder Landesdienst:

Beschäftigte der Bundesanstalt für Arbeit sowie Sozialversicherungsträger unter Bundes- oder Landesaufsicht.

Quelle: Statistisches Landesamt Schleswig-Holstein, Stat. Ber. L III 2 - j

**Altersaufbau des Personalstandes in der Stadtverwaltung Lübeck am 30.06.2003  
nach Alter und Dauer des Beschäftigungsverhältnisses**

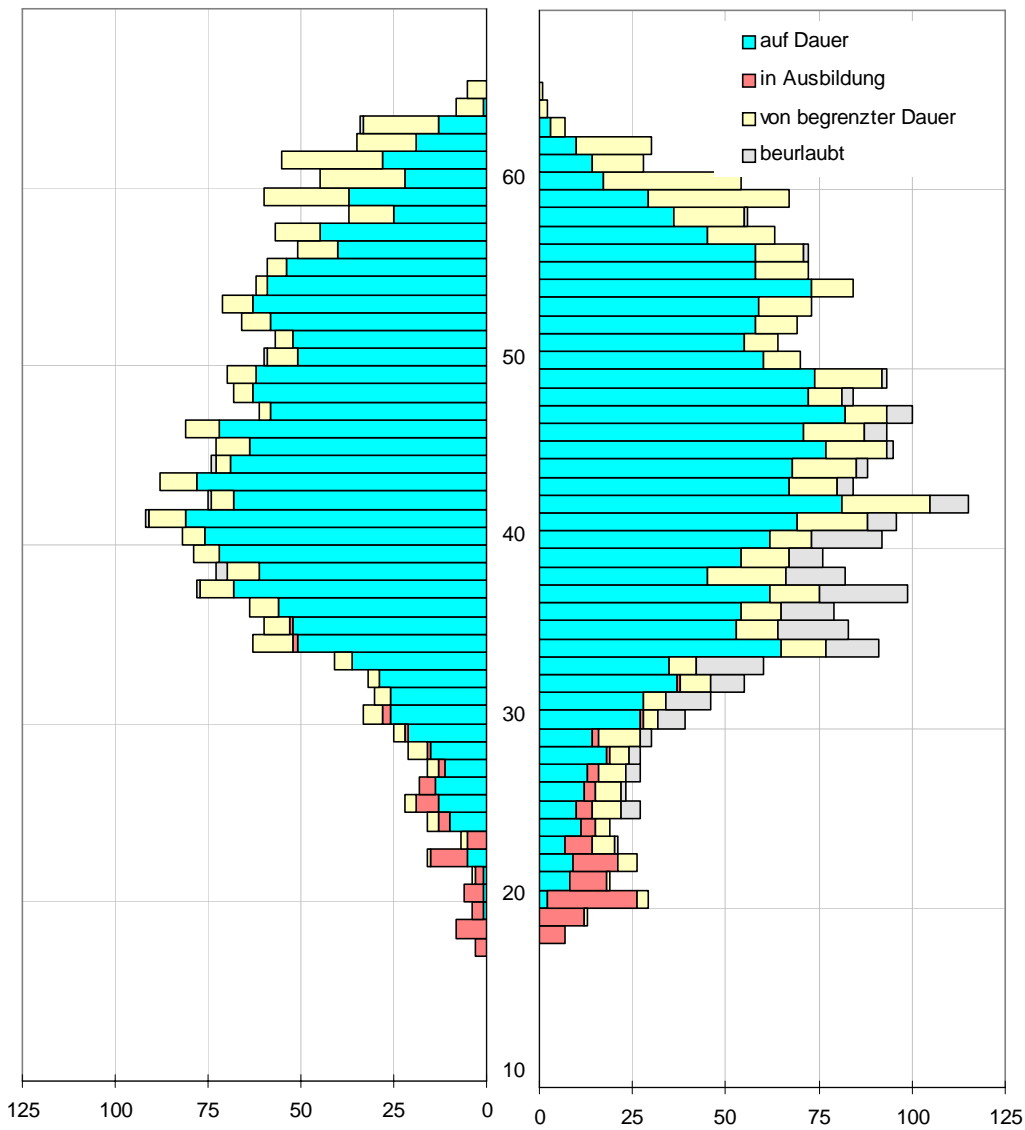

Graphik: Bereich Statistik

Quelle: Hansestadt Lübeck, Bereich Informationstechnik

Kapitel 12

## **12 Wahlen**

Kommunalwahlen  
Direktwahl des Bürgermeisters  
Landtagswahlen  
Bundestagswahlen  
Europawahlen  
Bürger- und Volksentscheide



**1201 Kommunalwahl 2003 - Stimmenanteile der Parteien**

Merkmal	2003		1998		Veränderung	
	absolut	%	absolut	%	absolut	%-Punkte
Wahlberechtigte	171 420	x	172 660	x	- 1 240	x
Abgegebene Stimmen	86 336	50,4	98 971	57,3	- 12 635	- 7,0
Ungültige Stimmen	1 033	0,6	901	0,5	+ 132	+ 0,1
Gültige Stimmen	85 303	100,0	98 070	100,0	- 12 767	x
Stimmen						
SPD	27 647	32,4	40 414	41,2	- 12 767	- 8,8
CDU	42 690	50,0	37 359	38,1	+ 5 331	+ 12,0
FDP	4 450	5,2	2 954	3,0	+ 1 496	+ 2,2
GRÜNE	7 871	9,2	7 700	7,9	+ 171	+ 1,4
PDS	1 515	1,8	-	-	x	x
www.fuer-luebeck.com	702	0,8	-	-	x	x
BRL	428	0,5	3 540	3,6	- 3 112	x
(sonstige 1998)	x	x	6 103	6,2	x	x

**1202 Kommunalwahl 2003 - Sitzverteilung in der Bürgerschaft**

Partei	2003			1998			Zu-/Abn.
	Gesamt	Direkt	Liste	Gesamt	Direkt	Liste	+/-
SPD	17	-	17	23	18	5	-6
CDU	27	27	-	22	9	13	5
FDP	2	-	2	-	-	-	2
GRÜNE	4	-	4	4	-	4	-
PDS	-	-	-	-	-	-	x
www.fuer-luebeck.com	-	-	-	-	-	-	x
BRL	-	-	-	-	-	-	x
Summe	50	27	23	49	27	22	1

Sitzverteilung in der Bürgerschaft

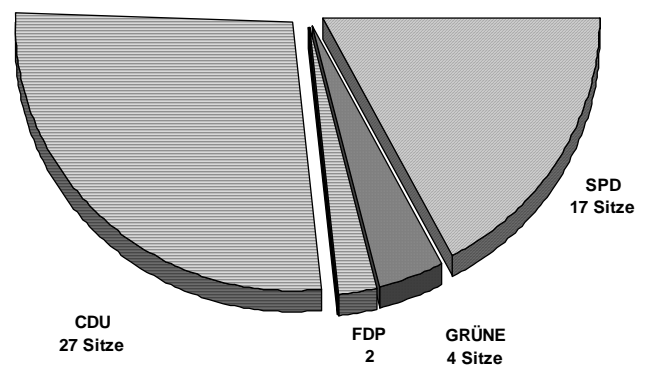

Parteizeichnungen:

- SPD Sozialdemokratische Partei Deutschlands
- CDU Christlich Demokratische Union CDU
- GRÜNE BÜNDNIS90/DIE GRÜNEN
- F.D.P. Freie Demokratische Partei
- ödp Ökologisch-Demokratische Partei
- BRL Bündnis Rechts für Lübeck
- NATURGESETZ Naturgesetz Partei
- STATT STATT Partei
- WIR Wählervereinigung Ihrer Region Lübeck e.V.



## 1203 Kommunalwahl 2003 - Wahlkreisergebnisse

Wahlkreis	Wahlbeteiligung	ungültige Stimmen	SPD	CDU	FDP	GRÜNE	PDS	www.fuer-luebeck.com	BRL
1	44,5	0,9	30,4	39,3	7,0	19,0	3,7	0,7	0,0
2	47,6	0,9	33,9	34,7	6,0	20,9	4,0	0,6	0,0
3	63,8	1,1	27,6	42,7	5,4	22,0	2,1	0,3	0,0
4	58,2	0,8	27,7	49,0	7,3	13,4	2,0	0,6	0,0
5	56,2	1,0	28,0	54,4	5,1	10,0	1,6	0,5	0,4
6	48,6	1,2	34,8	48,9	4,9	8,8	1,5	1,1	0,0
7	58,6	1,2	29,1	52,0	4,9	12,1	1,1	0,8	0,0
8	42,3	1,3	34,2	52,2	4,6	4,9	2,0	0,5	1,6
9	42,8	0,9	37,7	46,6	4,5	6,6	1,7	0,8	2,1
10	48,5	1,5	35,9	51,1	4,1	5,6	1,8	1,6	0,0
11	45,3	0,9	35,0	44,9	4,3	12,1	2,4	1,2	0,0
12	41,1	1,0	38,6	43,7	5,1	7,8	2,6	0,6	1,6
13	48,8	1,5	34,8	51,5	5,3	6,2	1,2	1,1	0,0
14	41,6	1,3	38,4	48,2	5,0	5,6	1,7	1,0	0,0
15	39,7	1,3	35,4	42,1	5,7	12,4	3,1	1,3	0,0
16	42,4	1,2	32,6	54,6	4,0	5,5	1,8	1,5	0,0
17	52,4	1,5	37,0	48,5	4,4	7,2	1,9	1,1	0,0
18	60,1	1,3	30,9	50,7	6,0	10,2	1,5	0,8	0,0
19	62,3	1,0	26,7	53,5	9,1	8,8	1,3	0,6	0,0
20	43,4	1,4	37,0	45,8	4,4	8,1	2,0	0,7	2,0
21	49,1	1,3	25,6	57,2	5,3	8,7	1,9	1,3	0,0
22	52,7	1,1	33,2	51,2	5,0	7,2	1,7	0,6	1,2
23	54,8	1,4	32,5	52,5	5,3	6,9	1,2	0,5	1,1
24	49,2	1,4	43,5	43,7	4,4	4,6	2,0	0,8	1,1
25	46,9	1,4	39,6	46,4	5,0	4,9	1,4	1,3	1,4
26	52,1	1,4	32,4	55,2	4,8	5,5	0,5	0,5	1,1
27	58,0	1,1	21,2	65,7	3,9	7,2	0,9	0,4	0,8
insg.	50,4	1,2	32,4	50,0	5,2	9,2	1,8	0,8	0,5

Quelle: Hansestadt Lübeck, Bereich Logistik, Statistik und Wahlen

Rechtliche Grundlagen:

Wahlgesetz für die Gemeinde- und Kreisvertretungen in Schleswig-Holstein (Gemeinde- und Kreiswahlgesetz - GKWG-) in der Fassung der Bekanntmachung vom 19. März 1997 (GVOBl. Schl.-H. S. 151), zuletzt geändert durch Gesetz vom 25. Juni 2002 (GVOBl. Schl.-H. S. 126)

Landesverordnung über die Wahl der Gemeinde- und Kreisvertretungen in Schleswig-Holstein (Gemeinde- und Kreiswahlordnung - GKWO-) vom 19. März 1997 (GVOBl. Schl.-H. S. 167), zuletzt geändert durch Verordnung vom 17. Juni 2002 (GVOBl. Schl.-H. S. 149).

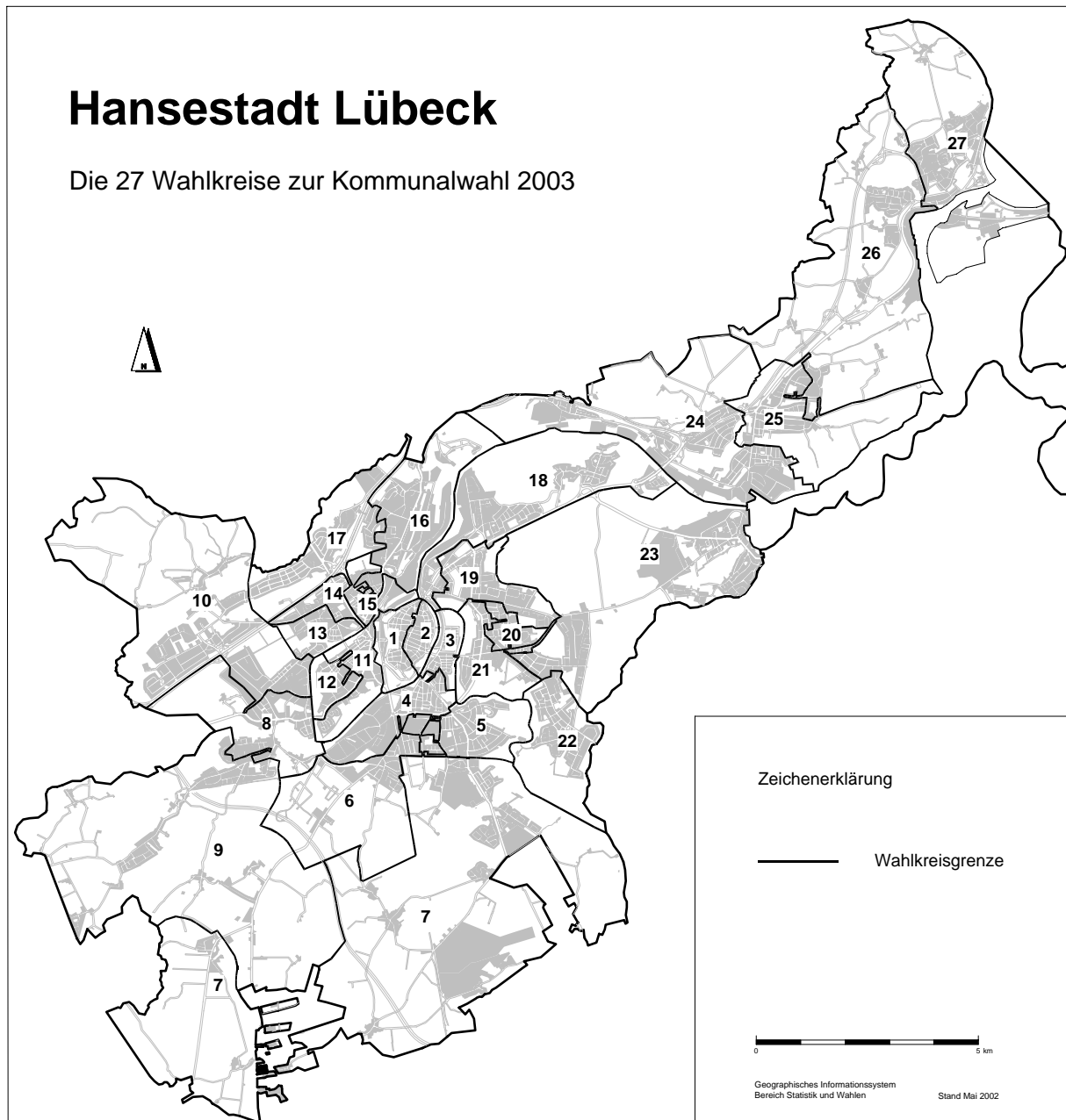

### Räumliche Lage der Wahlkreise

- |                                       |  |                                       |
|---------------------------------------|--|---------------------------------------|
| 1 Innenstadt (westl. Bereich)         | 10 Buntekuh, Gr. Steinr., Schönböcken            | 19 St. Gertrud (Burgtor, Stadtpark)   |
| 2 Innenstadt (östl. Bereich)          | 11 St. Lorenz Süd (östl. Bereich)                | 20 St. Gertrud (Marli)                |
| 3 St. Jürgen (Hüxtertor)              | 12 St. Lorenz Süd (westl. Ber.)                  | 21 St. Gertrud (Marli, Brandenbaum)   |
| 4 St. Jürgen (Mühlentor)              | 13 St. Lorenz Nord (Musikerviertel)              | 22 St. Gertrud (Eichholz)             |
| 5 St. Jürgen (Gärtnergasse)           | 14 St. Lorenz Nord (Holstentor-N., westl. Ber.)  | 23 Schlutup (Edelsteinsiedlung)       |
| 6 St. Jürgen (Rothebeck)              | 15 St. Lorenz Nord (Holstentor-Nord, östl. Ber.) | 24 Kücknitz (Dänischburg, Herrenwyk)  |
| 7 St. Jürgen (südl. Ber., Strecknitz) | 16 St. Lorenz Nord (Falkenfeld)                  | 25 Kücknitz (Roter Hahn, Dummerdorf)  |
| 8 Alt-Moisl., Genin, Buntekuh         | 17 St. Lorenz Nord (Dornbreite, Krempelsd.)      | 26 Travemünde (westl. Ber., Pöppend.) |
| 9 Moisl.(westl.Ber.), Büssau          | 18 St. Gertrud (Karlsh., Israelsdorf)            | 27 Travemünde (östl. Bereich)         |

## 1204 Landtagswahl 2005 - Wahlkreisergebnisse und Landesergebnis

Kategorie	Wahlkreis 35 Lübeck-West		Wahlkreis 36 Lübeck-Ost		Wahlkreis 37 Lübeck-Süd		Lübeck insg.		Schleswig-Holstein	
	Anzahl	in %	Anzahl	in %	Anzahl	in %	Anzahl	in %	Anzahl	in %
Wahlberechtigte	50 711	x	63 616	x	49 977	x	164 304	x	2 186 620	x
Wähler/innen	28 082	55,4	39 361	61,9	31 524	63,1	98 967	60,2	1 455 094	66,5
ungültige Erststimmen	1 069	3,8	1 401	3,6	862	2,8	3 332	3,4	41 633	2,9
gültige Erststimmen	27 013	96,2	37 960	96,4	30 662	97,2	95 635	96,6	1 413 461	97,1
von den gültigen Erststimmen entfallen auf die/den jeweilige(n) Bewerber/in der ...										
1 SPD	13 395	49,6	17 165	45,2	14 108	46,0	44 668	46,7	581 242	41,1
2 CDU	9 779	36,2	15 483	40,8	10 569	34,5	35 831	37,5	614 028	43,4
3 FDP	1 359	5,0	2 216	5,8	1 795	5,9	5 370	5,6	87 922	6,2
4 GRÜNE	1 670	6,2	2 037	5,4	2 905	9,5	6 612	6,9	76 831	5,4
5 SSW	-	-	-	-	-	-	-	-	37 246	2,6
6 PDS	810	3,0	1 059	2,8	713	2,3	2 582	2,7	6 826	0,5
7 NPD	-	-	-	-	572	1,9	572	0,6	4 486	0,3
8 DSP	-	-	-	-	-	-	-	-	2 777	0,2
9 Einzelbewerber	-	-	-	-	-	-	-	-	2 103	0,1
gewählte Bewerber(in): Partei	Thomas Rother SPD		Hans Müller SPD		Wolfgang Baasch SPD		x x		x x	x x
ungültige Zweitstimmen	524	1,9	646	1,6	484	1,5	1 654	1,7	20 289	1,4
gültige Zweitstimmen	27 558	98,1	38 715	98,4	31 040	98,5	97 313	98,3	1 434 805	98,6
von den gültigen Zweitstimmen entfallen auf ...										
1 SPD	12 812	46,5	16 419	42,4	13 414	43,2	42 645	43,8	554 879	38,7
2 CDU	9 038	32,8	14 536	37,6	9 991	32,2	33 565	34,5	576 095	40,2
3 FDP	1 528	5,5	2 446	6,3	2 027	6,5	6 001	6,2	94 935	6,6
4 GRÜNE	1 693	6,1	2 090	5,4	3 319	10,7	7 102	7,3	89 387	6,2
5 SSW	555	2,0	804	2,1	705	2,3	2 064	2,1	51 920	3,6
6 PDS	523	1,9	571	1,5	466	1,5	1 560	1,6	11 392	0,8
7 NPD	790	2,9	1 032	2,7	643	2,1	2 465	2,5	27 676	1,9
8 GRAUE	151	0,6	240	0,6	140	0,5	531	0,6	7 536	0,5
9 PBC	55	0,2	78	0,2	43	0,1	176	0,2	2 930	0,2
10 DKP	13	0,1	16	0,0	15	0,1	44	0,1	1 279	0,1
11 DSP	50	0,2	86	0,2	43	0,1	179	0,2	3 485	0,2
12 FAMILIE	324	1,2	357	0,9	216	0,7	897	0,9	11 802	0,8
13 Offensive D	26	0,1	40	0,1	18	0,1	84	0,1	1 489	0,1

Quelle: Hansestadt Lübeck, Bereich Logistik, Statistik und Wahlen

zu Tabelle 1204 (Landtagswahl):

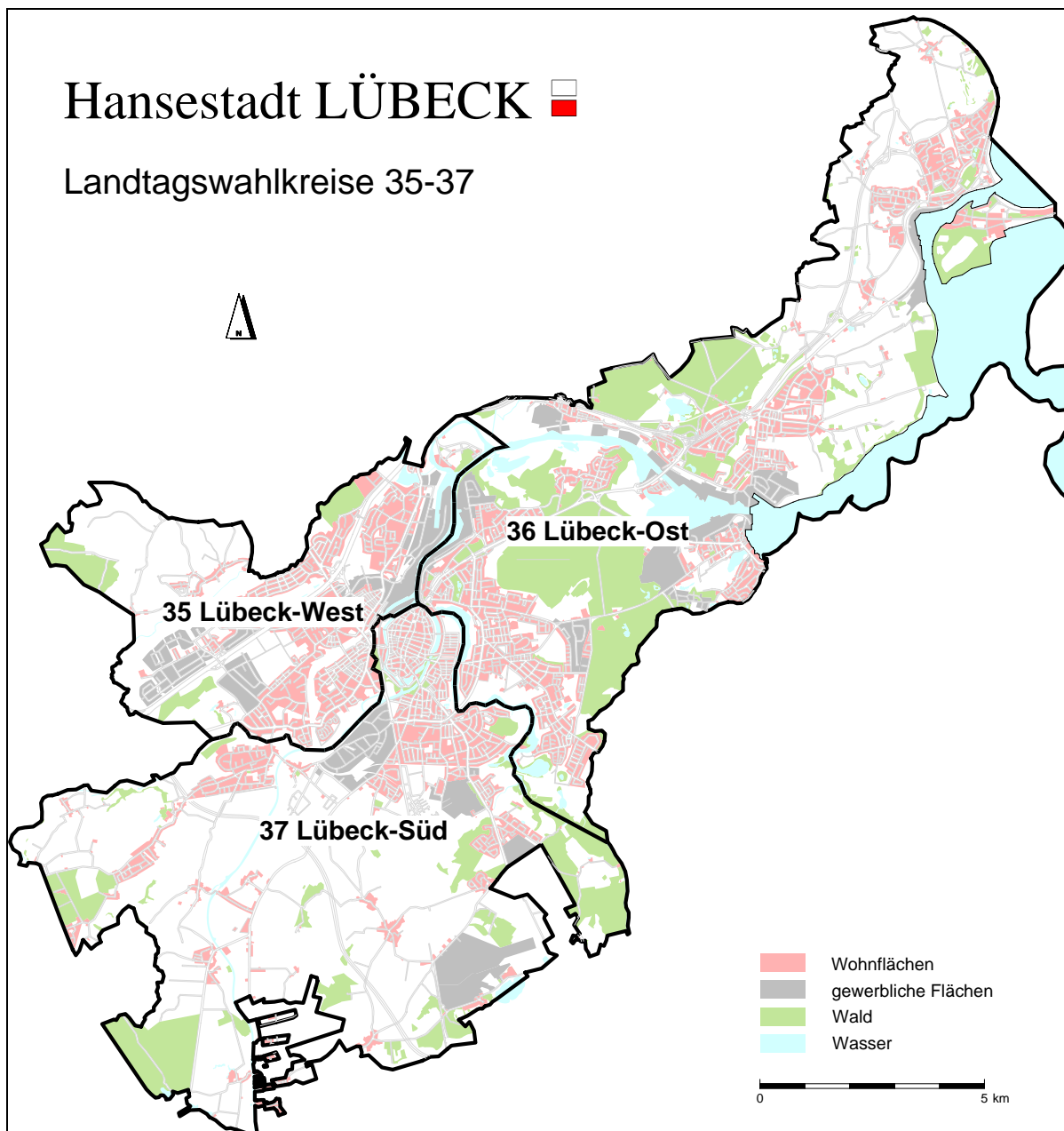

Parteizeichnungen zur Landtagswahl 2005:

1	SPD	Sozialdemokratische Partei Deutschlands
2	CDU	Christlich Demokratische Union Deutschlands
3	FDP	Freie Demokratische Partei
4	GRÜNE	BÜNDNIS 90 / DIE GRÜNEN
5	SSW	Südschleswiger Wählerverband
6	PDS	Partei des Demokratischen Sozialismus
7	NPD	Nationaldemokratische Partei Deutschlands
8	GRAUE	DIE GRAUEN - Graue Panther
9	PBC	Partei Bibeltreuer Christen
10	DKP	Deutsche Kommunistische Partei
11	DSP	Deutsche Seniorenpartei Die Generationenverbindende
12	FAMILIE	FAMILIEN-PARTEI DEUTSCHLANDS
13	Offensive D	Partei Rechtsstaatlicher Offensive

Rechtliche Grundlagen:

Landeswahlgesetz (LWahlG) in der Fassung der Bekanntmachung vom 7. Oktober 1991 (GVOBl. Schl.-H. S. 442), zuletzt geändert durch das Gesetz vom 13. Mai 2003 (GVOBl. Schl.-H. S.278)

Landesverordnung (LWO) vom 1. November 1991 (GVOBl. Schl.-H. S. 459), zuletzt geändert durch Verordnung vom 12. März 2004 (GVOBl. Schl.-H. S. 82)

## 1205 Bundestagswahl 2005

NR	KandidatIn/Partei	2005	%	2002	%	Gewinne/ Verluste in %-Pkt.
	Wahlberechtigte	179 114	-	178 895	-	-
	Wähler/innen	132 068	-	137 518	-	-
	Wahlbeteiligung	-	73,7	-	76,9	-3,1
	<b>Erststimmen</b>					
	ungültige Erststimmen	2 286	1,7	2 252	1,6	0,1
	gültige Erststimmen insg. davon entfielen auf:	129 782	100,0	135 266	100,0	-
1	Gabriele Hiller-Ohm, SPD	64 442	49,7	68 775	50,8	-1,2
2	Anke Eymmer, CDU	46 254	35,6	46 823	34,6	1,0
3	Angelika Birk, GRÜNE	5 664	4,4	9 199	6,8	-2,4
4	Dr. Michaela Blunk, FDP	4 493	3,5	7 290	5,4	-1,9
5	Ragnar Harald Lüttke, DIE LINKE.	5 358	4,1	-	-	-
6	Reinhart Jahnke, NPD	1 322	1,0	-	-	-
7	Dr. Helmut Ruge, FAMILIE	2 249	1,7	-	-	-
8	ohne Kandidatur, MLPD	-	-	-	-	-
	sonstige 2002	-	-	3 179	2,4	-
	<b>Zweitstimmen</b>					
	ungültige Zweitstimmen	2 338	1,8	1 821	1,3	0,4
	gültige Zweitstimmen insg. davon entfielen auf:	129 730	100,0	135 697	100,0	-
1	SPD	56 267	43,4	64 655	47,6	-4,3
2	CDU	40 458	31,2	43 096	31,8	-0,6
3	GRÜNE	11 928	9,2	13 424	9,9	-0,7
4	FDP	10 859	8,4	9 027	6,7	1,7
5	DIE LINKE.	7 236	5,6	-	-	5,6
6	NPD	1 352	1,0	483	0,4	0,7
7	FAMILIE	1 488	1,1	-	-	1,1
8	MLPD	142	0,1	-	-	0,1
	sonstige 2002	-	-	5 012	3,7	-

Erststimme

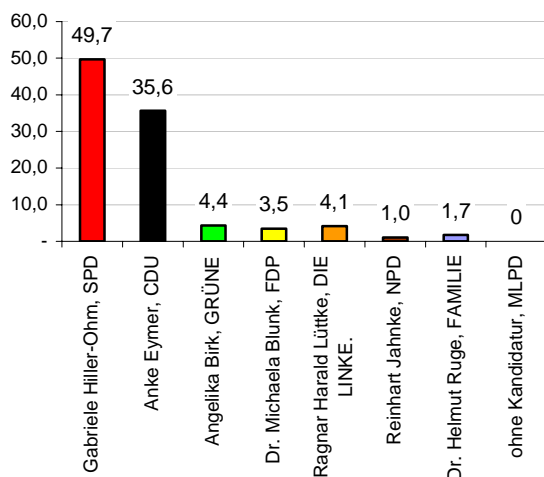

Zweitstimme

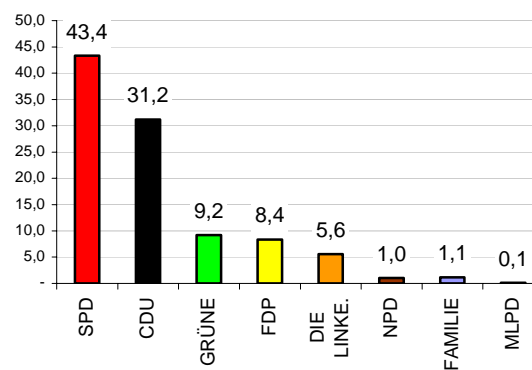

Quelle: Hansestadt Lübeck, Bereich Statistik und Wahlen

## Rechtliche Grundlagen:

Bundeswahlgesetz (BWG) in der Fassung der Bekanntmachung vom 23. Juli 1993 (BGBl. I S. 1288, 1594), zuletzt geändert durch Art. 12 des Gesetzes vom 03. Dezember 2002 (BGBl. I S. 3306).

Bundeswahlordnung (BWO) in der Fassung der Bekanntmachung vom 8. März 1994 (BGBl. I S.495), zuletzt geändert durch die Verordnung vom 12. Februar 2002 (BGBl. I S. 620)

Wahlstatistikgesetz vom 21. Mai 1999, geändert durch Gesetz vom 17. Januar 2002 (BGBl. I S. 412).

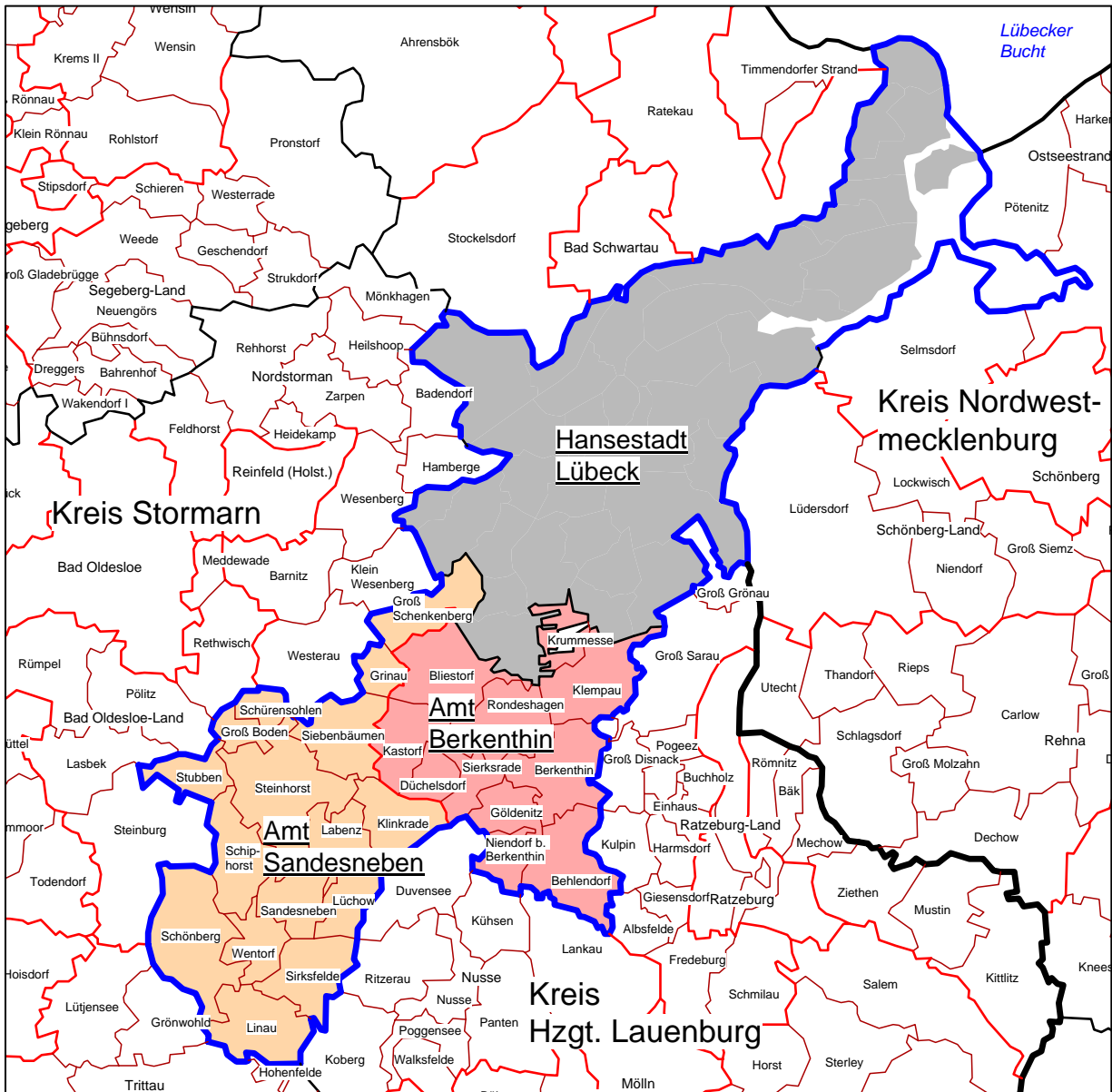

Kartographie: Hansestadt Lübeck, Bereich Statistik

## 1206 Europawahl 2004

NR	Partei	2004		1999		+/- in %-Pkte
		Anzahl	%	Anzahl	%	
	Wahlberechtigte	164 951	-	171 742	-	-
	Wähler/innen	54 750	33,2	53 132	32,0	-
	ungültige Stimmen	870	1,6	421	0,8	-
	gültige Stimmen	53 880	98,4	52 711	99,2	-
	davon entfielen auf ...					
	1 CDU	21 763	40,4	23 906	45,4	-5,0
	2 SPD	16 040	29,8	20 113	38,2	-8,4
	3 GRÜNE	8 453	15,7	3 843	7,3	8,4
	4 FDP	2 961	5,5	1 523	2,9	2,6
	5 PDS	1 466	2,7	1 169	2,2	0,5
	6 REP	330	0,6	416	0,8	-0,2
	7 Die Tierschutzpartei	562	1,0	276	0,5	0,5
	8 GRAUE	670	1,2	257	0,5	0,8
	9 NPD	310	0,6	245	0,5	0,1
	10 DIE FRAUEN	181	0,3	180	0,3	0,0
	11 PBC	117	0,2	126	0,2	0,0
	12 ödp	90	0,2	130	0,2	-0,1
	13 CM	69	0,1	51	0,1	0,0
	14 BüSo	37	0,1	7	0,0	0,1
	15 ZENTRUM	26	0,0	8	0,0	0,0
	16 Deutschland	185	0,3	-	-	-
	17 Unabhängige Kandidaten	87	0,2	-	-	-
	18 AUFBRUCH	48	0,1	-	-	-
	19 DKP	54	0,1	-	-	-
	20 DP	98	0,2	-	-	-
	21 FAMILIE	295	0,5	-	-	-
	22 PSG	38	0,1	-	-	-
	30 sonstige	-	-	461	0,9	0,6

Quelle: Hansestadt Lübeck, Bereich Statistik und Wahlen

#### Gesetzliche Grundlagen

Gesetz über die Wahl der Abgeordneten des Europäischen Parlaments aus der Bundesrepublik Deutschland (Europawahlgesetz - EuWG-) vom 8. März 1994 (BGBl. I S.423, 555), zuletzt geändert durch Art. 1 des Gesetzes vom 15. August 2003 (BGBl. I S. 1655).

Europawahlordnung (EuWO) in der Fassung der Bekanntmachung vom 2. Mai 1994 (BGBl. I S.957), geändert durch Art. 1 der Verordnung vom 12. Dezember 2003 (BGBl. I S.2551).

Gesetz über die allgemeine und die repräsentative Wahlstatistik bei der Wahl zum deutschen Bundestag und bei der Wahl der Abgeordneten des Europäischen Parlaments aus der Bundesrepublik Deutschland (Wahlstatistikgesetz – WstatG) vom 21. Mai 1999 (BGBl. I, S. 1023), geändert durch Gesetz vom 17. Januar 2002 (BGBl. I S. 412).

#### Wahlbeteiligung nach Wahlart

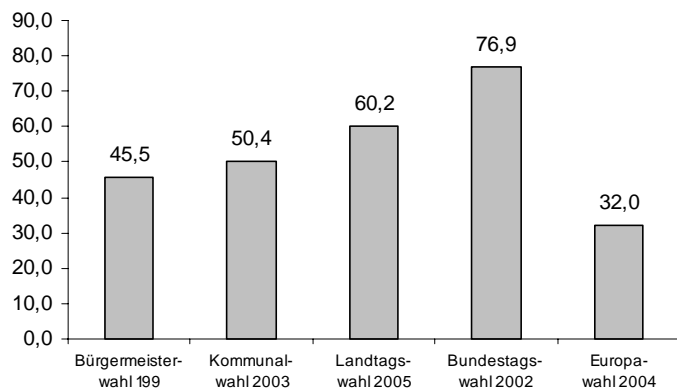

**1207 Direktwahl des Bürgermeisters der Hansestadt Lübeck am 5. und 19.12.1999**

Kategorie	Erster Wahlgang 05. Dezember 1999		Stichwahl 19. Dezember 1999	
	Anzahl	in %	Anzahl	in %
Wahlberechtigte	170 695	x	170 702	x
Wähler/-innen/Wahlbeteiligung	73 411	43,0	77 700	45,5
darunter Briefwahl *)	8 369	11,4	7 963	10,2
ungültige Stimmen *)	364	0,5	343	0,4
gültige Stimmen *)	73 047	99,5	77 357	99,6
davon entfielen auf				
Dr. Beate Hoffmann	4 811	6,6	-	-
Dr. Hans-Achim Roll (CDU)	32 758	44,8	32 984	42,6
Hans-Bernhard Saxe (SPD)	32 409	44,4	44 373	57,4
Peter Wolter	3 069	4,2	-	-

\*) Prozentangaben beziehen sich auf die Zahl der Wähler/-innen

**1208 Direktwahl des Bürgermeisters der Hansestadt Lübeck am 4. und 18.09.2005**

Nr	Kandidat/-in	Erster Wahlgang 04.09.2005		Stichwahl 18.09.2005	
		Anzahl	in %	Anzahl	in %
	Wahlberechtigte	173 572	-	173 587	-
	Wähler/-innen/Wahlbeteiligung	73 386	42,3	1070 573	62,0
	ungültige Stimmen:	406	0,6	1 621	1,5
	gültige Stimmen insg.:	72 980	100,0	105 952	100,0
	davon entfielen auf ...				
1	Hilbrecht, Susanne - GRÜNE	3 380	4,6	-	-
2	<b>Koch, Michael - CDU</b>	<b>17 530</b>	<b>24,0</b>	<b>40 271</b>	<b>38,0</b>
3	Meißel, Gabriele - unabh.	2 701	3,7	-	-
4	Dr. Mildner, Raimund - unabh.	14 956	20,5	-	-
5	<b>Saxe, Bernd - SPD</b>	<b>34 413</b>	<b>47,2</b>	<b>65 681</b>	<b>62,0</b>

Rechtliche Grundlagen der Direktwahl des Bürgermeisters:

Die rechtlichen Grundlagen für die Direktwahl der hauptamtlichen Bürgermeister und Bürgermeisterinnen in Schleswig-Holstein sind mit der Neufassung der Gemeindeordnung am 1.4.1998 in Kraft getreten. Die grundlegenden Bestimmungen der Direktwahl finden sich in den §§ 57 und 57a der Gemeindeordnung (Wahlgrundsätze, Amtszeit, Zeitpunkt der Wahl, Stellenausschreibung). Für die Durchführung des Wahlverfahrens sind das Gemeinde- und Kreiswahlgesetz und die Gemeinde- und Kreiswahlordnung anzuwenden.



## 1209 Wahlen in der Hansestadt Lübeck seit 1946

Wahlart / Wahltag	Wahl- berechtigte	Wähler/ Wählerinnen	Wahl- beteiligung	ungültige Stimmen	Von den gültigen Stimmen entfielen auf ...					
					SPD	CDU	FDP	GRÜNE	Andere	
<b>Europawahlen</b>										
10.06.1979	172 513	109 295	63,4	0,3	49,4	42,9	4,6	2,6	0,5	
17.06.1984	170 754	95 836	56,1	0,8	46,1	39,7	3,5	7,9	2,8	
18.06.1989	170 662	92 824	54,4	0,8	47,3	31,8	4,5	6,6	9,7	
12.06.1994	171 742	80 540	46,9	1,0	38,8	36,8	3,0	12,4	9,0	
13.06.1999	165 984	53 132	32,0	0,8	38,2	45,4	2,9	7,3	6,3	
13.06.2004	164 951	54 750	33,2	1,6	29,8	40,4	5,5	15,7	8,7	
<b>Bundestagswahlen <sup>1)</sup></b>										
14.08.1949	160 960	131 849	81,9	3,3	36,2	25,5	15,0	-	23,3	
06.09.1953	163 366	143 372	87,8	2,8	30,6	47,5	4,1	-	17,8	
15.09.1957	167 204	148 902	89,1	5,0	32,9	51,3	5,8	-	9,9	
17.09.1961	173 748	153 060	88,1	6,4	40,0	42,1	11,7	-	6,2	
19.09.1965	177 503	153 232	86,3	2,8	43,3	45,1	7,3	-	4,3	
28.09.1969	175 202	151 284	86,3	1,3	47,9	42,8	4,5	-	4,8	
19.11.1972	180 686	163 072	90,3	0,6	53,9	37,0	8,2	-	0,9	
03.10.1976	174 805	156 996	89,8	0,5	51,4	40,0	7,8	-	0,8	
05.10.1980	171 462	149 908	87,4	0,7	51,7	35,5	11,3	1,1	0,4	
06.03.1983	171 079	149 064	87,1	1,0	46,3	43,4	5,0	4,9	0,4	
25.01.1987	171 429	138 666	80,9	1,0	43,3	40,3	7,8	7,6	0,9	
02.12.1990	172 415	129 441	75,1	1,3	40,7	41,4	10,3	4,3	3,4	
16.10.1994	171 209	132 575	77,4	1,3	43,0	39,0	5,7	8,5	3,8	
27.09.1998	166 635	130 874	78,5	1,6	48,1	32,6	6,3	7,5	5,5	
22.09.2002 <sup>4)</sup>	178 895	137 518	76,9	1,3	47,6	31,8	6,7	9,9	4,0	
18.09.2005	179 114	132 068	73,7	1,8	43,4	31,2	8,4	9,2	7,9	
<b>Landtagswahlen</b>										
20.04.1947	146 314	106 270	72,6	5,7	53,5	26,3	3,6	-	16,7	
09.07.1950	163 740	125 931	76,9	3,1	37,8	17,3	9,2	-	35,8	
12.09.1954	161 911	125 609	77,6	2,1	37,9	30,6	8,4	-	23,1	
28.09.1958	168 092	130 726	77,8	1,4	40,2	44,0	4,8	-	10,9	
23.09.1962	176 157	120 759	68,6	1,3	44,9	44,0	5,3	-	5,8	
23.04.1967	175 669	130 370	74,2	0,8	43,9	45,1	4,1	-	6,9	
25.04.1971	181 123	141 755	78,3	0,6	46,8	47,3	3,7	-	2,2	
13.04.1975	176 047	141 366	80,3	0,5	46,2	46,0	6,5	-	1,3	
29.04.79 <sup>2)</sup>	172 539	138 092	80,0	0,4	48,0	44,1	5,2	2,2	0,6	
13.03.1983	170 851	140 130	82,0	0,3	50,8	44,2	1,6	3,1	0,3	
13.09.1987	170 339	123 124	72,3	0,6	50,4	40,6	4,1	3,8	1,1	
08.05.1988	170 141	125 952	74,0	0,8	60,1	30,1	3,4	2,8	3,6	
05.04.1992	172 377	114 828	66,6	0,8	47,4	30,1	4,8	6,7	11,1	
24.03.1996	168 838	112 040	66,4	1,1	42,5	34,4	5,3	9,4	8,5	
27.02.2000 <sup>1)</sup>	164 959	102 858	62,4	1,3	47,3	31,0	6,8	8,2	9,5	
20.02.2005	164 304	98 967	60,2	1,7	43,8	34,5	6,2	7,3	8,2	
<b>Kommunalwahlen</b>										
13.10.1946 <sup>3)</sup>	161 530	105 055	65,0	-	49,1	31,5	1,5	-	17,9	
24.10.1948	160 306	112 910	70,4	5,4	45,0	28,8	9,6	-	16,7	
29.04.1951	163 391	123 221	75,4	3,1	39,5	-	-	-	60,5	
24.04.1955	159 719	120 116	75,2	1,7	37,6	34,3	7,2	-	20,9	
25.10.1959	167 065	127 103	76,1	1,4	42,3	39,6	6,5	-	11,7	
11.03.1962	172 411	119 048	69,0	1,1	45,4	40,4	7,0	-	7,2	
13.03.1966	175 848	113 866	64,8	1,1	49,6	43,5	6,9	-	-	
26.04.1970	182 339	130 076	71,3	0,8	48,3	43,8	5,2	-	2,7	
24.03.1974	177 276	137 152	77,4	0,7	40,3	49,3	9,5	-	0,8	
05.03.1978	172 763	128 604	74,4	0,8	46,3	47,3	5,6	-	0,9	
07.03.1982	170 170	117 181	68,9	0,9	40,6	46,8	5,5	-	7,1	
02.03.1986	170 336	104 860	61,6	0,7	43,8	39,7	2,3	7,9	6,3	
25.03.1990	170 408	109 539	64,3	0,5	45,1	38,4	5,4	5,5	5,6	
20.03.1994	170 837	110 692	64,8	1,0	41,3	31,7	2,8	10,5	13,7	
22.03.1998	172 660	98 971	57,3	0,9	41,2	38,1	3,0	7,9	9,8	
02.03.2003	171 420	86 336	50,4	1,2	32,4	50,0	5,2	9,2	3,1	

1) nur Zweitstimmen

3) Jeder Wahlberechtigte hatte drei Stimmen

4) Wahlkreis 11 ab 2002 erweitert

2) LW79 =Grüne Liste

um die Ämter Berkenthin und Sandesneben

Quelle: Hansestadt Lübeck, Bereich Statistik und Wahlen

## 1210 Bürgerbegehren und Bürgerentscheide in der Hansestadt Lübeck

### Otto-Anthes-Realschule

#### Bürgerbegehren vom 14.12.1990

eingereichte Unterschriften	26 129
notwendig 10 % der Wahlberechtigten	17 040
Quote nach ... geprüften Unterschriften erreicht	19 185
davon ungültig	2 145

#### Bürgerentscheid vom 21.04.1991

##### Abstimmungsfrage:

Die Bürgerschaft der Hansestadt Lübeck hat am 13.12.1990 den Beschluß gefaßt, die Otto-Anthes-Schulen am jetzigen Standort auslaufen zu lassen und den heutigen Standort der Otto-Anthes-Schule zum endgültigen Standort der Integrierten Gesamtschule Lübeck zu machen.

Sind Sie dafür, daß dieser Beschluß aufgehoben wird ?

Ja / Nein

Wahlberechtigte	171 051
Abgegebene Stimmen	37 887
Wahlbeteiligung	22,1 %
ungültige Stimmen	106
Ja-Stimmen	23 955 = 14,0 % der Wahlberechtigten
Nein-Stimmen	13 826

Die erforderliche Anzahl an Ja-Stimmen  
( = 25 % der Wahlberechtigten)  
wurde nicht erreicht !

42 763

Ergebnis:  
Die Otto-Anthes-Schule wird in eine  
Integrierte Gesamtschule umgewandelt

### Bürgerentscheide

Im Zuge der Reform des kommunalen Verfassungsrechtes in Schleswig-Holstein (Gesetz vom 23.03.1990, GVOBl. Schl.-H. S. 134) ist ab 01.04. 1990 unter anderem die Möglichkeit für Bürger und Bürgerinnen eingeführt worden, über wichtige Selbstverwaltungsaufgaben einen Bürgerentscheid zu beantragen (Bürgerbegehren, Gemeindeordnung Schl.-H., § 16 g Abs. 3). Die Landesverordnung zur Durchführung der Gemeindeordnung vom 29.10.1990 (GVOBl. Schl.-H. S. 529) regelt in §§ 8 und 9 das Verfahren.

## 1211 Volksentscheide im Lande Schleswig-Holstein

Volksentscheid zur Erhaltung des Buß- und Bettages am 30.11.1997

Ergebnis:  
Der Buß- und Bettag bleibt abgeschafft.

Volksentscheid zur Rechtschreibreform am 27.09.1998

Ergebnis:  
Die Rechtschreibreform wird in Schleswig-Holstein nicht eingeführt.



Kapitel 13

## **13 Lübeck im Vergleich**

Bevölkerung  
Sozialhilfe  
Beschäftigte  
Arbeitslose  
Öffentliche Haushalte  
Bildung



**1301 Lübeck im Vergleich - Einwohner 2003**

Gebiet	Bevölkerung am 31.12.2003	Bevölkerungsentwicklung 1995/2003 (in %)	Ausländeranteil 2003 (in %)	Einwohner 65 Jahre und älter (in %)	Fertilitätsrate Ø01/02/03 (TFR)	Ausbildungswanderer 2003 (Saldo 18-25 Jährigen je 1.000 der Altersgruppe)	Arbeitsplatzwanderer 2003 (Saldo 25-30 Jährigen je 1.000 der Altersgruppe)	Ruhestandswanderer 2003 (Saldo 65 Jährigen und älter je 1.000 der Altersgruppe)
--------	---------------------------	--	-----------------------------	-------------------------------------	---------------------------------	---	--	---

**Die Hansestadt Lübeck im Land Schleswig-Holstein***Kreisfreie Städte*

Flensburg	85 300	-2,3	8,1	18,4	1,31	89,3	-0,6	-2,5
Kiel	233 039	-5,3	9,6	17,2	1,16	89,3	-11,5	-7,0
<b>Lübeck</b>	212 754	-2,0	8,8	20,8	1,31	23,9	-23,3	-2,5
Neumünster	78 951	-3,8	7,1	19,3	1,48	-3,1	-16,5	-2,2

*Kreise*

Dithmarschen	137 428	3,0	3,0	19,8	1,58	-31,9	-1,7	2,3
Herzogtum Lauenburg	184 896	8,7	5,1	18,2	1,47	-17,9	9,9	8,5
Nordfriesland	166 342	4,6	4,2	18,9	1,58	-10,7	6,6	4,0
Ostholstein	205 140	3,9	4,0	21,2	1,32	-26,4	3,1	8,7
Pinneberg	296 941	5,1	7,2	17,8	1,40	-4,8	3,2	3,5
Plön	135 038	7,7	2,9	18,3	1,37	-39,1	10,3	3,4
Rendsburg-Eckernförde	273 133	5,8	3,4	17,6	1,49	-20,2	-3,0	5,7
Schleswig-Flensburg	199 608	6,1	3,6	18,0	1,52	-32,8	-3,8	6,0
Segeberg	255 631	7,8	5,1	16,0	1,44	-7,1	11,9	6,4
Steinburg	136 996	2,9	4,7	17,9	1,50	-31,3	2,3	1,4
Stormarn	221 974	6,3	4,2	18,2	1,38	-27,1	14,6	6,2

**Lübeck im Großstadtvergleich** ( nach Einwohnerzahl sortiert, Städte zwischen 190.000-250.000 Einw.)

Braunschweig	245 076	-3,0	10,0	19,8	1,22	23,3	-9,2	-5,0
Halle/Saale	240 119	-15,1	4,0	19,0	1,25	83,8	28,2	1,7
Krefeld	238 565	-4,4	13,4	19,0	1,35	4,5	8,0	-3,4
Kiel	233 039	-5,3	9,6	17,2	1,16	89,3	-11,5	-7,0
Magdeburg	227 535	-11,7	3,5	20,2	1,18	12,0	-12,3	0,2
Oberhausen	220 033	-1,9	12,5	19,3	1,32	1,5	2,0	-2,8
Lübeck	212 754	-2,0	8,8	20,8	1,31	23,9	-23,3	-2,5
Freiburg im Breisgau	212 495	6,6	13,9	15,2	1,03	86,6	-11,8	1,2
Hagen	200 039	-5,6	13,5	20,5	1,53	2,2	-4,3	-7,4
Erfurt	201 645	-4,5	2,9	17,5	1,27	57,0	44,0	4,3
Rostock	198 303	-12,8	3,9	18,8	1,17	56,1	-8,0	4,0
Kassel	194 322	-3,6	12,5	19,4	1,25	65,2	4,9	-6,6

Quelle: Bundesanstalt für Bauwesen und Raumordnung, INKAR 2005

## 1302 Lübeck im Vergleich - Sozialversicherungspflichtig Beschäftigte 2003

Gebiet	Beschäftigte Primärer Sektor (in % aller Beschäftigten)	Beschäftigte Sekundärer Sektor (in % aller Beschäftigten)	Beschäftigte Tertiärer Sektor (in % aller Beschäftigten)	Industrie- quote (SV Beschäftigte im Tert. Sektor pro 1.000 Einwohner 15-<65 Jahre)	Dienst- leistungs- quote (SV Beschäftigte im Dienstleistungs- sektor pro 1.000 Einwohner 15-<65 Jahre)	Beschäftigte in Dienst- leistungs- berufen (SV Beschäftigte im Berufsber. V in % aller Beschäftigten)
<b>Die Hansestadt Lübeck im Land Schleswig-Holstein</b>						
<i>Kreisfreie Städte</i>						
Flensburg	0,3	28,0	71,8	28,0	71,8	66,5
Kiel	0,2	20,0	79,8	20,0	79,8	72,5
<b>Lübeck</b>	0,5	24,7	74,8	24,7	74,8	70,5
Neumünster	0,9	27,4	71,7	27,4	71,7	64,3
<i>Kreise</i>						
Dithmarschen	3,0	31,8	65,2	31,8	65,2	61,4
Herzogtum Lauenburg	2,3	32,3	65,5	32,3	65,5	62,8
Nordfriesland	2,3	18,7	79,0	18,7	79,0	68,2
Ostholstein	2,0	23,1	74,9	23,0	74,9	69,8
Pinneberg	3,2	31,6	65,2	31,6	65,2	65,1
Plön	3,6	24,1	72,3	24,1	72,3	64,2
Rendsburg-Eckernförde	3,0	26,1	70,9	26,1	70,9	65,7
Schleswig-Flensburg	3,5	23,3	73,2	23,3	73,2	66,5
Segeberg	1,5	31,6	66,8	31,6	66,8	65,9
Steinburg	2,2	34,1	63,8	34,0	63,8	62,6
Stormarn	1,6	38,9	59,5	38,8	59,5	59,8
<b>Lübeck im Großstadtvergleich</b> ( nach Einwohnerzahl sortiert, Städte zwischen 190.000-250.000 Einw.)						
Braunschweig	0,3	27,3	72,4	27,3	72,4	63,8
Halle/Saale	0,4	15,2	84,4	15,1	84,4	74,0
Krefeld	0,6	38,5	60,8	38,5	60,8	59,0
Kiel	0,2	20,0	79,8	20,0	79,8	72,5
Magdeburg	0,3	17,1	82,7	17,0	82,7	72,2
Oberhausen	0,4	26,1	73,5	26,1	73,5	64,4
Lübeck	0,5	24,7	74,8	24,7	74,8	70,5
Freiburg im Breisgau	0,2	18,9	80,9	18,9	80,9	74,1
Hagen	0,4	33,2	66,3	33,2	66,3	64,2
Erfurt	0,9	18,3	80,8	18,2	80,8	69,8
Rostock	1,0	16,7	82,3	16,7	82,3	69,5
Kassel	0,4	22,7	76,9	22,7	76,9	69,9

Quelle: Bundesanstalt für Bauwesen und Raumordnung, INKAR 2005

**1303 Lübeck im Vergleich - Arbeitslosigkeit 2004**

Gebiet	Arbeitslosenquote (Arbeitslose / Erwerbspersonen in %)	Arbeitslosenquote (Entwicklung 1995/2004 in %)	Arbeitslosigkeit (Anteil der Arbeitslosen an Einwohnern im erwerbsfähigen Alter)	Anteil arbeitslose Frauen (Anteil arbeitsloser Frauen an allen Arbeitslosen)	Anteil jüngere Arbeitslose (Anteil Arbeitslose <25 Jahre an allen Arbeitslosen)	Anteil arbeitslose Ausländer (Anteil arbeitsloser Ausländer an allen Arbeitslosen)
<b>Die Hansestadt Lübeck im Land Schleswig-Holstein</b>						
<i>Kreisfreie Städte</i>						
Flensburg	15,4	2,8	10,0	38,4	13,2	9,2
Kiel	14,7	2,0	9,8	37,0	12,1	14,5
<b>Lübeck</b>	14,8	2,7	10,0	38,9	11,2	13,8
Neumünster	14,5	3,5	10,3	39,8	10,6	11,6
<i>Kreise</i>						
Dithmarschen	11,6	3,0	7,5	38,5	11,9	4,3
Herzogtum Lauenburg	9,7	2,5	6,7	43,7	15,2	10,0
Nordfriesland	9,0	2,1	5,8	39,7	13,0	4,4
Ostholstein	9,6	2,4	6,3	40,6	12,1	4,6
Pinneberg	9,5	1,7	6,6	44,5	12,8	14,9
Plön	10,0	2,3	6,3	42,5	13,5	4,0
Rendsburg-Eckernförde	8,4	0,1	5,5	40,2	12,6	4,6
Schleswig-Flensburg	9,5	1,7	5,9	42,4	14,1	3,6
Segeberg	8,3	1,9	5,9	45,5	12,1	7,9
Steinburg	11,9	3,9	8,1	41,8	14,4	5,8
Stormarn	7,6	1,9	5,3	47,5	12,9	8,2
<b>Lübeck im Großstadtvergleich ( nach Einwohnerzahl sortiert, Städte zwischen 190.000-250.000 Einw.)</b>						
Braunschweig	12,8	0,2	8,7	43,5	8,6	13,5
Halle/Saale	21,7	8,6	14,5	48,5	14,6	4,4
Krefeld	12,9	-0,9	8,2	41,6	7,6	19,6
Kiel	14,7	2,0	9,8	37,0	12,1	14,5
Magdeburg	21,6	5,9	15,1	47,4	12,0	4,7
Oberhausen	13,5	-0,2	8,8	36,7	11,2	18,6
Lübeck	14,8	2,7	10,0	38,9	11,2	13,8
Freiburg im Breisgau	8,8	-1,3	5,0	42,0	9,4	19,6
Hagen	13,0	0,9	9,0	39,6	8,7	25,0
Erfurt	19,8	6,0	13,4	47,8	14,4	4,8
Rostock	20,9	6,0	14,0	47,3	13,9	4,1
Kassel	16,6	1,5	10,6	39,8	10,1	21,9

Quelle: Bundesanstalt für Bauwesen und Raumordnung, INKAR 2005



## 1304 Lübeck im Vergleich - Wohnungsbestand 2003

Gebiet	Ein- und Zweifamilien- häuser (Anteil an allen Whg.)	Mehr-familien- häuser (Anteil an allen Whg.)	Wohnungen (Entw. 1995-2003)	Personen je Raum	Personen je Wohnung	Wohnfläche (je Einw. in m²)	Wohnfläche (Verän- derung 1995/2003 in %)
<b>Die Hansestadt Lübeck im Land Schleswig-Holstein</b>							
<i>Kreisfreie Städte</i>							
Flensburg	67,8	32,2	5,0	0,44	1,81	41,2	3,7
Kiel	65,0	35,0	4,1	0,47	1,79	38,5	3,8
<b>Lübeck</b>	<b>73,5</b>	<b>26,5</b>	<b>4,5</b>	<b>0,48</b>	<b>1,89</b>	<b>37,4</b>	<b>2,8</b>
Neumünster	80,4	19,6	6,2	0,46	1,92	40,2	4,6
<i>Kreise</i>							
Dithmarschen	94,1	5,9	10,4	0,45	2,09	45,8	4,0
Herzogtum Lauenburg	91,1	8,9	12,8	0,50	2,30	39,7	1,9
Nordfriesland	92,0	8,0	13,2	0,42	1,89	49,2	4,4
Ostholstein	88,5	11,5	9,7	0,45	1,95	43,7	2,9
Pinneberg	88,2	11,8	10,6	0,49	2,14	40,3	2,7
Plön	91,2	8,8	13,0	0,48	2,22	41,1	2,5
Rendsburg-Eckernförde	91,7	8,3	11,2	0,48	2,27	41,1	2,6
Schleswig-Flensburg	93,2	6,8	12,3	0,48	2,31	42,3	3,0
Segeberg	91,3	8,7	14,3	0,50	2,27	40,8	2,9
Steinburg	90,7	9,3	10,1	0,47	2,17	41,8	3,6
Stormarn	90,4	9,6	12,3	0,48	2,21	42,0	2,8
<b>Lübeck im Großstadtvergleich</b> ( nach Einwohnerzahl sortiert, Städte zwischen 190.000-250.000 Einw.)							
Braunschweig	65,1	34,9	3,7	0,45	1,82	41,6	3,2
Halle/Saale	49,9	50,1	3,8	0,42	1,59	39,7	7,9
Krefeld	70,2	29,8	6,5	0,49	1,95	40,0	4,7
Kiel	65,0	35,0	4,1	0,47	1,79	38,5	3,8
Magdeburg	58,9	41,1	6,1	0,42	1,57	40,9	8,0
Oberhausen	59,9	40,1	4,1	0,52	2,10	34,8	2,4
Lübeck	73,5	26,5	4,5	0,48	1,89	37,4	2,8
Freiburg im Breisgau	58,2	41,8	10,3	0,55	2,14	36,0	1,4
Hagen	56,5	43,5	3,6	0,49	1,93	38,7	3,7
Erfurt	61,0	39,0	8,1	0,49	1,79	37,0	5,5
Rostock	48,7	51,3	8,2	0,48	1,76	34,7	7,9
Kassel	63,0	37,0	4,9	0,47	1,90	39,7	3,5

Quelle: Bundesanstalt für Bauwesen und Raumordnung, INKAR 2005

## 13 Lübeck im Vergleich

### 1305 Lübeck im Vergleich - Gesundheitswesen 2003

Gebiet	Einwohner je Arzt	Krankenhaus- betten (je 10.000 Einw.)	Pflegebedürftige (je 1.000 Einw.)	Pflege- heim- plätze (je 1.000 Einw.)	Plätze in Kindertages- einrichtungen (je 100 Kinder unter 6 Jahren)
<b>Die Hansestadt Lübeck im Land Schleswig-Holstein</b>					
<i>Kreisfreie Städte</i>					
Flensburg	456	103	27,6	10,7	66,8
Kiel	386	102	24,0	6,9	63,0
<b>Lübeck</b>	404	91	31,4	13,7	55,1
Neumünster	556	83	30,5	13,8	53,8
<i>Kreise</i>					
Dithmarschen	818		24,8	10,4	49,0
Herzogtum Lauenburg	800	37	30,6	12,5	56,8
Nordfriesland	788	47	20,5	8,9	53,6
Ostholstein	695	94	31,2	13,6	55,8
Pinneberg	737	36	21,2	10,6	57,4
Plön	823		26,5	8,1	60,9
Rendsburg-Eckernförde	693	45	25,6	11,4	55,4
Schleswig-Flensburg	808	35	25,7	12,7	62,6
Segeberg	801	61	25,2	14,9	57,6
Steinburg	721	48	27,4	12,4	56,5
Stormarn	760	46	27,8	12,8	62,1
<b>Lübeck im Großstadtvergleich</b> ( nach Einwohnerzahl sortiert, Städte zwischen 190.000-250.000 Einw.)					
Braunschweig	469	91	27,3	10,9	64,7
Halle/Saale	451	128	29,8	9,3	109,8
Krefeld	488	75	29,2	8,0	59,2
Kiel	386	102	24,0	6,9	63,0
Magdeburg	480	100	23,1	9,3	115,9
Oberhausen	769	76	33,6	8,3	51,7
Lübeck	404	91	31,4	13,7	55,1
Freiburg im Breisgau	266	...	21,9	8,8	71,3
Hagen	702	92	24,9	8,1	54,1
Erfurt	498	83	25,0	9,3	69,4
Rostock	476	77	23,2	8,5	111,8
Kassel	345	...	32,4	9,0	66,2

Quelle: Bundesanstalt für Bauwesen und Raumordnung, INKAR 2005

## 1306 Lübeck im Vergleich - Finanzen 2003

Gebiet	Steuer- einnahmen (in € je Einw.)	Einkommen- steuer (in € je Einw.)	Gewerbe- steuer (in € je Einw.)	Umsatz- steuer (in € je Einw.)	Kommunale Personal- ausgaben (in € je Einw.)	Schlüssel- zuweisungen (des Landes in € je Einw.)
<b>Die Hansestadt Lübeck im Land Schleswig-Holstein</b>						
<i>Kreisfreie Städte</i>						
Flensburg	432	214	118	38	...	366
Kiel	454	230	120	44	...	326
<b>Lübeck</b>	391	214	74	40	...	422
Neumünster	413	221	88	31	...	383
<i>Kreise</i>						
Dithmarschen	410	199	139	20	417	277
Herzogtum Lauenburg	580	264	226	16	430	185
Nordfriesland	380	196	76	18	465	262
Ostholstein	372	220	60	18	421	273
Pinneberg	545	321	118	24	429	114
Plön	361	236	46	10	471	253
Rendsburg-Eckernförde	406	247	74	17	380	246
Schleswig-Flensburg	351	209	63	12	351	293
Segeberg	511	291	115	30	443	178
Steinburg	448	232	107	32	428	290
Stormarn	596	342	147	29	416	112
<b>Lübeck im Großstadtvergleich</b> ( nach Einwohnerzahl sortiert, Städte zwischen 190.000-250.000 Einw.)						
Braunschweig	445	266	62	41	...	217
Halle/Saale	220	102	36	38	...	753
Krefeld	518	296	105	45	...	373
Kiel	454	230	120	44	...	326
Magdeburg	261	95	61	50	...	654
Oberhausen	432	262	86	27	...	421
Lübeck	391	214	74	40	...	422
Freiburg im Breisgau	548	269	178	33	...	460
Hagen	459	282	77	38	...	258
Erfurt	281	110	63	54	...	469
Rostock	231	95	49	40	...	387
Kassel	542	292	120	58	...	354

Quelle: Bundesanstalt für Bauwesen und Raumordnung, INKAR 2005

# Veröffentlichungsverzeichnis - Statistik

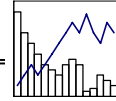

Stand 22.06.2007

Leistung	Art	Kurzbeschreibung	Erscheinungsweise	Preis	
<b>Statistisches Jahrbuch</b>					
☞	Heft	Standardwerk, kompakte Informationen auf ca. 180 Seiten, von Wetterdaten über Bevölkerung bis zu Wahlergebnissen	seit 1993, jährlich im Juni	15,00 €	
☞	Internet	alle Tabellen als PDF-Dateien	laufende Aktualisierung	-	
<b>Einzelne Tabellen</b>					
☞	Datei	EXCEL		2,00 €	
<b>Hafen- und Binnenschifffahrt</b>					
☞	Hafenstatistik	16/30 Seiten	See- und Fährverkehr	monatlich/jährlich	-
☞	Binnenschifffahrtsstatistik	2/8 Seiten	Elbe-Lübeck-Kanal	monatlich/jährlich	-
<b>Karten zur Gebietsgliederung</b>					
☞	Stadtteile, Stadtbezirke	Blatt DIN A 3	Übersichtskarte	jährlich	5,00 €
☞	Statistische Bezirke	610 x 630 mm	Maßstab 1 : 50 000	jährlich	20,00 €
☞	Baublöcke	910 x 950 mm	Maßstab 1 : 28 000	jährlich	30,00 €
<b>Straßenverzeichnisse</b>					
☞	Straßenverzeichnis	EXCEL-Pivot-Tabelle	jeweils zum 31.12.	18,00 €	
<b>Sonderauswertungen</b>					
☞	je nach Aufwand			15,00- 150,00 €	
<b>Wahlergebnisse</b>					
☞	Europawahl	Heft	Ergebnisse nach Wahlbezirken,	nach der Wahl	8,00 €
☞	Bundestagswahl	Heft	Wahlkreisen der Hansestadt Lübeck,		8,00 €
☞	Landtagswahl	Heft	repräsentative Wahlstatistik,		8,00 €
☞	Kommunalwahl	Heft	Zeitreihen, z.T. mit Karten		8,00 €
☞	Bürgermeisterdirektwahl	Heft			8,00 €
<b>Sonderveröffentlichungen</b>					
☞	Stadtteilprofile	Heft	Demographische, ökon. und soziale Daten nach Stadtteilen	1992, 1997 (vergriffen)	-
☞	Stadtteilprofile	Internet	Demographische, ökon. und soziale Daten nach Stadtteilen u. Stadtbezirken	2003	-
☞	Bevölkerungsprognosen	Heft	Bevölkerungsprognose	1993, 1995, 2000, 2005	15,00 €
☞	Einwohner und Haushalte	Heft	Die Generierung von Haushaltsdaten aus dem Einwohnermelderegister	2002 (vergriffen)	-

## Im Internet

☞ [www.luebeck.de/stadt\\_politik/statistik/index.html](http://www.luebeck.de/stadt_politik/statistik/index.html) Basiszahlen, Kontakt, Links

Hansestadt Lübeck  
Bereich Logistik, Statistik u. Wahlen  
Kronsforder Allee 2-6  
23560 Lübeck

Tel. (0451) 122-1243/1267  
Fax: (0451) 122-1237  
e-mail: statistik@luebeck.de



# Statistisches Jahrbuch

Lübecker Zahlen 2006

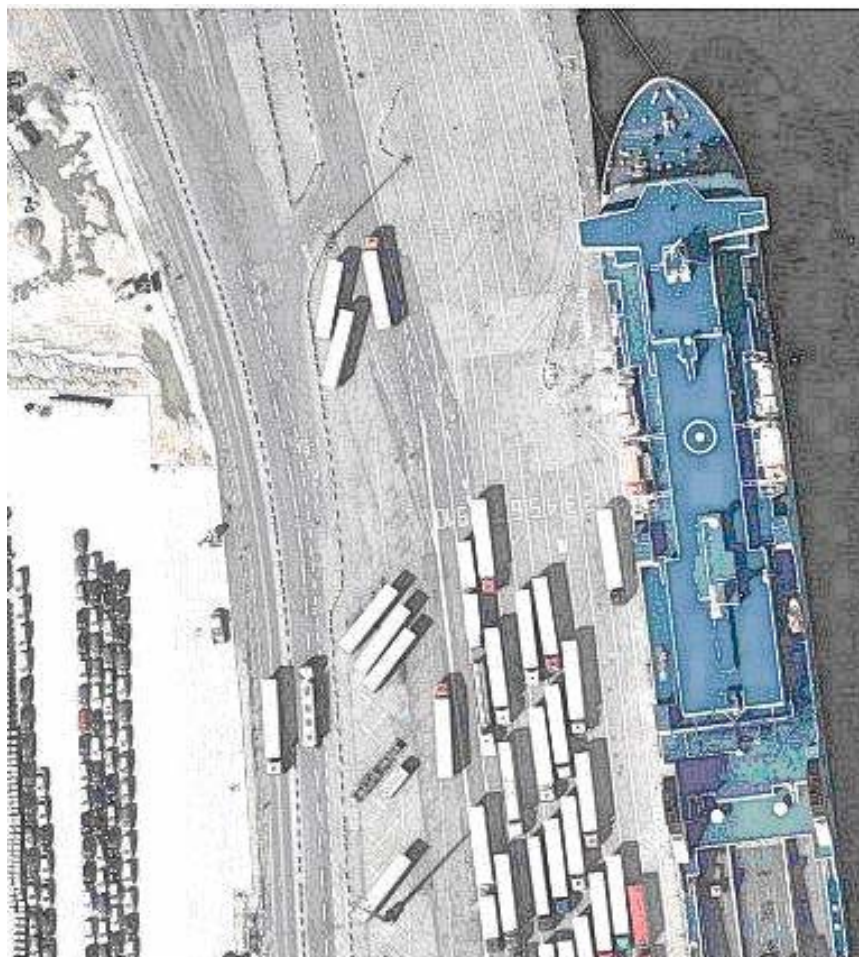

## Impressum

Herausgeber: Hansestadt Lübeck - Der Bürgermeister  
Bereich Logistik, Statistik und Wahlen  
Kronsfordter Allee 2-6  
23539 Lübeck

Auskünfte:  (0451) 122 -

Allgemeines und Wohnungsstatistik:	Margret Rehbock	1267
Bevölkerungsstatistik:	Hannelore Reichentrog	1235
Fremdenverkehr:	Wolfgang Brügger	1232
Hafenstatistik:	Hartmut Törber	1338

Zusammenstellung, Layout,

Titelbild (GIS Portal HL): Gerhard Bender

Druck: Zentrale Vervielfältigungsstelle der Hansestadt Lübeck

Papier: 100 % Altpapier

Auflage: 125

Preis : € 15,00

ISSN: 0946 - 4794

Internet: [http://www.luebeck.de/stadt\\_politik/statistik](http://www.luebeck.de/stadt_politik/statistik)

Nachdruck (auch auszugsweise) nur mit Quellenangabe