

Statistisches Jahrbuch

Die Zahlen des Jahres 2003

Hansestadt Lübeck 2004

Vorwort

Mit dem vorliegenden Statistischen Jahrbuch veröffentlicht der Bereich Statistik und Wahlen wieder eine Sammlung von Daten und Informationen für das Berichtsjahr 2003.

An einer Vielzahl von Stellen, innerhalb und außerhalb der Stadtverwaltung, fallen Informationen über die Verhältnisse und Entwicklungen in der Hansestadt Lübeck an. Diese Informationen zu sammeln, aufzubereiten und zur allgemeinen Verfügung zu stellen, ist eine wesentliche Aufgabe des Bereichs Statistik und Wahlen, die sich im Statistischen Jahrbuch sichtbar ausdrückt.

Angesichts einer äußerst angespannten kommunalen Finanzsituation, des demografischen Wandels und des wirtschaftlichen Strukturwandels, kann die Statistik nicht immer die sogenannten Positivmeldungen hervorbringen. Umso erfreulicher sind daher die Zuwachsraten im Hafenumschlag und im Fremdenverkehr zu sehen. Daneben steht der deutliche Rückgang der Beschäftigtenzahlen im produzierenden Sektor und demgegenüber die in den letzten fünf Jahren zu beobachtende Schaffung von über 4.000 neuen Arbeitsplätzen im Dienstleistungssektor. Dies zeugt nicht nur von der Dynamik des wirtschaftlichen Strukturwandels, sondern auch von der Notwendigkeit, diesen Wandel soweit wie möglich aktiv mitzugestalten und zu fördern.

Ergänzend zur vorliegenden Datensammlung stehen auf den Internetseiten des Bereichs weitere aktuelle Informationen und seit kurzem auch kleinräumige Informationen zu den Stadtteilen und Stadtbezirken Lübecks zur Verfügung.

Mein Dank gilt allen Beteiligten innerhalb und außerhalb der Stadtverwaltung, die zu dem umfassenden Informationsangebot in diesem Jahrbuch beigetragen haben.

Lübeck, im Juni 2004

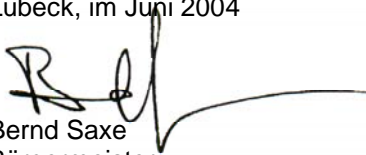
Bernd Saxe
Bürgermeister

Zeichenerklärung

-	=	nichts vorhanden
0	=	mehr als nichts, aber weniger als die Hälfte der kleinsten in der Tabelle dargestellten Einheit
.	=	Zahlenwert unbekannt oder geheimzuhalten
...	=	Zahlenangaben lagen bei Redaktionsschluß noch nicht vor
r	=	berichtigte Zahl
p	=	vorläufige Zahl
X	=	Tabellenfach gesperrt, da Aussage nicht sinnvoll
/	=	Zahlenwert nicht sicher genug
()	=	Zahlen haben eingeschränkte Aussagefähigkeit
=	=	entspricht

Inhaltsübersicht

Seite

1	Allgemeine Angaben und Naturverhältnisse	11
2	Bevölkerung	21
3	Wirtschaft und Arbeitsmarkt	53
4	Hafen und Verkehr	69
5	Fremdenverkehr	85
6	Bau- und Wohnungswesen	101
7	Gesundheit und Soziales	109
8	Bildung, Kultur und Sport	125
9	Öffentliche Sicherheit und Ordnung	133
10	Natur und Umwelt, Ver- und Entsorgung	141
11	Kommunale Finanzen und Verwaltung	151
12	Wahlen	159
13	Lübeck im Vergleich	173

Inhaltsverzeichnis

1 ALLGEMEINE ANGABEN UND NATURVERHÄLTNISSE	11
Geographische Daten	12
Verkehrsverbindungen:	13
Gebietsänderungen (nach 1945):	13
Stadtgebietsgliederung:	13
101 Flächennutzung in der Hansestadt Lübeck	16
102 Lufttemperatur, Niederschläge und Windverhältnisse 1990-2003	17
2 BEVÖLKERUNG	19
200 Historische Bevölkerungsentwicklung	20
Bevölkerungsstand	21
201 Einwohner und Fläche am 31.12.2003	21
202 Einwohner/-innen am 31.12.2003 nach Wohnsitzstatus	22
203 Einwohner/-innen am 31.12.2003 nach Altersgruppen und Geschlecht	23
204 Einwohner/-innen am 31.12.2003 nach einzelnen Altersjahren	25
205 Einwohner/-innen am 31.12.2003 nach Familienstand und Geschlecht	26
206 Einwohner/-innen am 31.12.2003 nach Religionszugehörigkeit	27
207 Bevölkerungsstand 1990 – 2003 nach Stadtbezirken	28
208 Einwohner/-innen am 31.12.2003 nach statistischen Bezirken	30
209 Einwohner/-innen am 31.12.2003 nach Postleitzahlbereichen und Altersgruppen	31
210 Einwohner/-innen am 31.12.2003 mit ausländischer Staatsangehörigkeit	32
211 Einwohner/-innen am 31.12.2003 nach Erster und Zweiter Staatsangehörigkeit	33
212 Einbürgerungen 1990 - 2002	34
213 Einwohner/-innen 1986-2003 nach Staatsangehörigkeit	34
Haushalte	35
220 Haushalte am 31.12.2003 in der Hansestadt Lübeck	35
221 Haushalte am 31.12.2003 nach Haushaltstyp (5 Gruppen)	36
222 Haushalte am 31.12.2003 nach Haushaltstyp (11 Gruppen)	37
Bevölkerungsbewegung	38
230 Bevölkerungsentwicklung 1960 – 2003	38
231 Bevölkerungsentwicklung 1990 – 2003 nach Staatsangehörigkeiten	39
231 Bevölkerungsentwicklung 1990 – 2003 nach Staatsangehörigkeiten	40
232 Bevölkerungsentwicklung 2003 nach Stadtbezirken	42
233 Geburten nach dem Alter der Mutter – 1990 und 2003 im Vergleich	43
234 Geburten 1985 – 2003 nach ausgewählten Merkmalen	44
235 Sterbefälle 1985 – 2003 nach ausgewählten Merkmalen	44
236 Eheschließungen 1985 – 2003 nach dem bisherigen Familienstand	45
237 Eheschließungen 1985 – 2003 nach der Staatsangehörigkeit der Ehepartner	45
238 Eheschließungen und Ehescheidungen 1990 - 2003	46
239 Ehescheidungen 1990 - 2002	46
240 Ehescheidungen 1994 – 2002 und davon betroffene minderjährige Kinder	46
241 Wanderungen nach Bundesländern 1993 - 2003	47
242 Wanderungen 1996 – 2003 nach ausgewählten Umlandgemeinden	48
250 Die Gemeinden in der Region Lübeck	49
3 WIRTSCHAFT UND ARBEITSMARKT	51
Beschäftigte	53
301 Sozialversicherungspflichtig Beschäftigte 1980 - 1998 nach Wirtschaftsabteilungen	53
302 Sozialversicherungspflichtig Beschäftigte 2002 nach Geschlecht	54
303 Sozialversicherungspflichtig Beschäftigte am 30.06.2003 nach Stadtbezirken	55
304 Personal des öffentlichen Dienstes in der Hansestadt Lübeck	56
305 Lohn- und Einkommenssteuerpflichtige nach Größenklassen des Einkommens	56
Arbeitsmarkt	57
310 Arbeitslose und Arbeitslosenquoten im regionalen Vergleich 1970 - 2003	57
311 Eckdaten des Arbeitsmarktes – Geschäftsstelle Lübeck	58
312 Arbeitslose und Arbeitslosenquoten 1994 – 2003 in der Hansestadt Lübeck	59
313 Arbeitslose am 30.06.2003 nach Stadtbezirken	60

Bruttowertschöpfung	61
320 Bruttowertschöpfung nach Wirtschaftsbereichen in der Hansestadt Lübeck	61
Land- und Fortwirtschaft, Fischerei	62
331 Wirtschaftfläche land- und forstwirtschaftlicher Betriebe	62
332 Landwirtschaftliche Betriebe nach Größenklassen	62
333 Flächennutzung in den landwirtschaftlichen Betrieben nach Stadtteilen	63
334 Entwicklung des Viehbestandes	63
335 Schlachtungen von Großvieh	63
336 Ergebnisse der Travemünder Fischerei 1980 - 2003	64
Produzierendes Gewerbe	65
340 Verarbeitendes Gewerbe 1979 - 2002	65
341 Baugewerbe	66
342 Gewerbeanzeigen	67
4 HAFEN UND VERKEHR	69
Hafen und Binnenschifffahrt	71
400 Güterumschlag in den Lübecker Häfen in t – incl. Eigengewichte	71
401 Beförderungsleistungen nach Anzahl der Transporteinheiten im Fährverkehr	72
402 Beförderungsleistungen in t im Fährverkehr	73
403 Beförderungsleistungen nach ausgewählten Gütergruppen	74
404 Passagieraufkommen in den Lübecker Häfen	75
405 Binnenschiffsverkehr auf dem Elbe-Lübeck-Kanal	76
Verkehr	77
410 Entwicklung des Kraftfahrzeugbestandes	77
411 Kraftfahrzeugbestand am 01.01.2004 nach Stadtbezirken	78
412 Entwicklung des Pkw-Bestandes nach Stadtteilen	79
413 Straßenverkehrsunfälle	79
414 Straßenlänge und Parkplätze	80
415 Verkehrsleistungen der Stadtwerke Lübeck	81
416 Beförderungen auf den Priwallfähren	81
417 Sozialversicherungspflichtig Beschäftigte Einpendler – Juni 2002	82
418 Sozialversicherungspflichtig Beschäftigte Auspendler – Juni 2002	83
419 Flughafen Lübeck-Blankensee	84
5 FREMDENVERKEHR	85
500 Fremdenverkehr – Lübeck insg.	87
501 Fremdenverkehr – Lübeck ohne Travemünde	88
502 Fremdenverkehr – Travemünde	88
502 Fremdenverkehr – Travemünde	89
503 Fremdenverkehr nach Betriebsarten in Lübeck insg. 1996 - 2003	90
504 Fremdenverkehr nach Betriebsarten in Travemünde 1996 - 2003	91
506 Ankünfte und Übernachtungen nach Herkunftsländern 2003	94
507 Ankünfte und Übernachtungen nach ausgewählten Herkunftsländern 1998 - 2003	95
508 Fremdenverkehr nach Betriebsgrößen in Lübeck (nur Hotelgewerbe)	96
509 Bettenangebot 2003	97
510 Ankünfte und Übernachtungen auf Campingplätzen 1990-2003	98
511 Ankünfte und Übernachtungen in Travemünder Privatquartieren (weniger als 9 Betten)	99
6 BAU- UND WOHNUNGSWESEN	101
601 Entwicklung und Bestand von Wohnungen 1990 - 2002	103
602 Entwicklung und Bestand von Wohngebäuden 1990 - 2002	104
603 Baugenehmigungen für die Errichtung neuer Wohngebäude 1985 - 2002	105
604 Gebäude und Wohnungsbestand 1997	106
605 Baufertigstellungen von Wohngebäuden und Wohnungen 1991 – 2002 nach Bauherren	107
606 Baufertigstellungen von Nichtwohngebäuden nach Gebäudeart	107
607 Kaufwerte für Baugrundstücke in Lübeck u. den benachbarten Kreisen in Schl.-Holst.1998-2001	108

7 GESUNDHEIT UND SOZIALES	109
Gesundheitswesen	111
701 Krankenhäuser und Patientenbewegung	111
702 Ärzte mit Gebietsbezeichnung	112
703 Sterbefälle 2001 nach Todesursachen, Geschlecht und Altersgruppen	113
710 Schwerbehinderte	114
711 Unterbringungen nach PsychKG 1990 - 2003	115
712 Ambulante Pflegedienste	115
713 Stationäre Pflegedienste (Pflegeheime)	115
714 Leistungsempfänger/-innen der Pflegeversicherung	115
Sozialwesen	116
720 Empfänger/-innen laufender Hilfe zum Lebensunterhalt nach ausgewählten Merkmalen	116
721 Ausgaben und Einnahmen der Sozialhilfe	116
722 Bedarfsgemeinschaften von Empfänger/-innen laufender Hilfe zum Lebensunterhalt	117
723 Ausgaben und Einnahmen nach dem Asylbewerberleistungsgesetz	117
724 Empfänger/-innen von Leistungen nach dem Asylbewerberleistungsgesetz	118
725 Sozialhilfe 2002	118
726 Empfänger/-innen lfd. Hilfe zum Lebensunterhalt am 30.06.2001 nach Stadtbezirken	119
727 Plätze in Kindertagesstätten im Elementarbereich am 1.08.2003	120
728 Krippe und Hort am 31.12.2003	121
729 Hilfe zur Erziehung außerhalb des Elternhauses	121
730 Vaterschaftsfeststellungen, Sorgerecht, Pflegschaften u.w.	122
731 Ausgaben und Einnahmen der Jugendhilfe	123
8 BILDUNG, KULTUR UND SPORT	125
Bildung	127
801 Schuljahre 2001/2002 – 2003/2004	127
802 Ausländer/innen und Aussiedler/innen nach Schularten 2003/2004	127
803 Schulen in der Hansestadt Lübeck	128
804 Entwicklung der Studentenzahlen 1992 - 2003	128
Kultur	129
805 Besucher/-innen und Auslastung ausgewählter Kultureinrichtungen	129
806 Musik- und Kongresshalle Lübeck	130
Sport	130
807 Sportstätten	130
808 Mitglieder und Sportvereine 1994 – 2002 nach Sportarten	131
809 Sportvereine und Mitglieder, Zuwendungen	132
810 Besucher/innen der Schwimmhallen und Freibäder	132
9 ÖFFENTLICHE SICHERHEIT UND ORDNUNG	133
Kriminalität	135
901 Kriminalität nach ausgewählten Deliktarten	135
902 Tatverdächtige nach ausgewählten Altersgruppen	136
903 Kriminalitätsbelastung nach Stadtteilen	136
Feuerwehr und Rettungsdienst	137
904 Brandeinsätze der Feuerwehr	137
905 Brände und sonstige Einsätze	137
906 Rettungsdienst und Krankenbeförderung	138
Bestattungen	139
907 Bestattungen auf den Friedhöfen	139
908 Einäscherungen und Seebestattungen	139
10 NATUR UND UMWELT, VER- UND ENTSORGUNG	141
Natur und Umwelt	143
1001 Natur- und Landschaftsschutzgebiete	143
1002 Luftbelastung 2001/2002 - in mg/m ³	145
1003 Streugutverbrauch und Wetterverhältnisse	145

Versorgung	146
1004 Elektrizitätsversorgung – in 1.000 kWh -	146
1005 Gasversorgung – in 1.000 kWh -	146
1006 Wärmeversorgung	147
1007 Wasserversorgung – in m ³ -	148
Entsorgung	148
1008 Stadtentwässerung	148
1009 Wert- und Schadstoffsammlung	149
1010 Deponie Niemark	150
11 KOMMUNALE FINANZEN UND VERWALTUNG	151
Kommunale Finanzen	153
1100 Schulden der Hansestadt Lübeck	153
1101 Haushaltsübersicht der Hansestadt Lübeck	154
1102 Steuereinnahmen nach Steuerarten – in 1.000 EUR -	155
1103 Kommunalen Finanzausgleich – Schlüsselzuweisungen in 1.000 DM/EUR -	155
Personal	156
1104 Entwicklung des Personalstandes in der Stadtverwaltung	156
1105 Frauenanteil im Personalstand der Stadtverwaltung 2003	157
12 WAHLEN	159
1201 Kommunalwahl 2003 – Stimmenanteile der Parteien	161
1202 Kommunalwahl 2003 – Sitzverteilung in der Bürgerschaft	161
1203 Kommunalwahl 2003 - Wahlkreisergebnisse	162
1204 Landtagswahl 2000 – Wahlkreisergebnisse und Landesergebnis	164
1205 Bundestagswahl 2002	166
1206 Europawahl 1999	168
1207 Direktwahl des Bürgermeisters der Hansestadt Lübeck	169
1208 Wahlen in der Hansestadt Lübeck seit 1946	170
1209 Bürgerbegehren und Bürgerentscheide in der Hansestadt Lübeck	171
1210 Volksentscheide im Lande Schleswig-Holstein	171
13 LÜBECK IM VERGLEICH	173
1301 Lübeck im Vergleich – Einwohner und Fläche 2001	175
1302 Lübeck im Vergleich – Sozialversicherungspflichtig Beschäftigte 2001	176
1303 Lübeck im Vergleich – Sozialstruktur 2000	177
1304 Lübeck im Vergleich – Arbeitslose (Stand Sept. 2002)	178
1305 Lübeck im Vergleich – Öffentliche Haushalte 2000	179
1306 Lübeck im Vergleich – Baulandmarkt	180
Veröffentlichungsverzeichnis	181

Kapitel 1

1 Allgemeine Angaben und Naturverhältnisse

Geographische Daten
Stadtgebietsgliederung
Flächennutzung
Wetterdaten

1 Allgemeine Angaben und Naturverhältnisse

Geographische Daten

Geographische Lage: 53° 51' 38" nördlicher Breite
10° 43' 46" östlicher Länge

Ortszeit: Die Ortszeit bleibt gegenüber der mitteleuropäischen Zeit um 17 Minuten und 5 Sekunden zurück

Höhenlage über NN: Mittlere Höhe: 11 m
höchster natürlicher Punkt des Stadtgebietes (zwischen Gneversdorf und Evershof) : 37 m
in der Innenstadt (Breite Straße, Nähe Marienkirche): 16 m

Witterung: (50jähriges Jahresmittel)
Mittlerer Luftdruck: 759,0 mb,
Mittlere Lufttemperatur: + 8,1 Grad Celsius,
Niederschlagshöhe: 634 mm

Stadtgebiet: 21.414 ha
Ausdehnung: von NO nach SW ca. 29 km, von NW nach SO ca.11 km, Gesamtlänge der Stadtgrenze 120 km

Entfernungen der Hansestadt Lübeck zu ausgewählten Städten in km:

Bad Segeberg	30	Kiel	77	Berlin	290
Grevesmühlen	39	Rostock	118	Amsterdam	561
Neumünster	57	Flensburg	154	Frankfurt/Main	551
Wismar	61	Bremen	175	Stuttgart	733
Hamburg	65	Hannover	210	München	838
Schwerin	68	Kopenhagen	242	Warschau	880

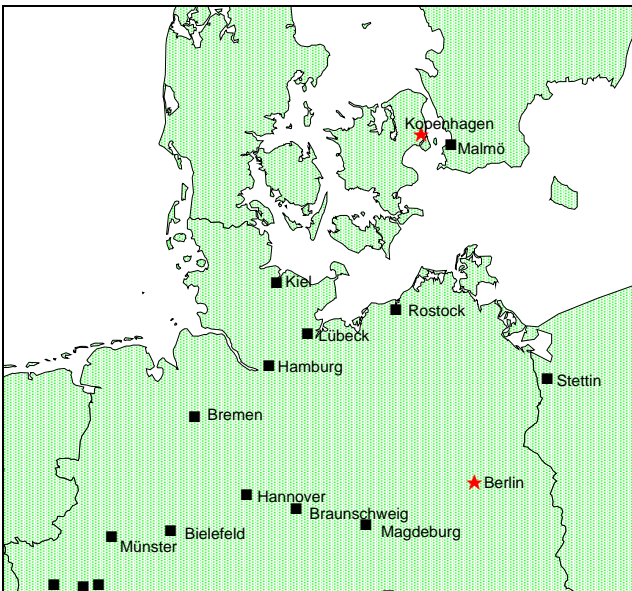

Lübecks Lage im Raum

:

Verkehrsanbindungen:

Deutsche Bahn AG:	Hamburg - Bad Oldesloe - <u>Lübeck</u> - Puttgarden - Kopenhagen (Vogelfluglinie) Lübeck - Bad Schwartau - Timmendorfer Strand-Scharbeutz-Haffkrug-Sierksdorf-Neustadt Lübeck - Travemünde Lübeck - Herrnburg - Schönberg - Grevesmühlen - Schwerin Lübeck - Ratzeburg - Lüneburg Lübeck - Bad Schwartau - Kiel
Autobahn:	A 1 (= E 22) von Hamburg über Lübeck nach Oldenburg i.H. , von dort über die Bundesstraße 207 (= E 47) nach Fehmarn (Vogelfluglinie) A 226 (kurzer Autobahnabschnitt von Herrenwyk zur A1) in Planung: A 20, Lübeck - Wismar
Bundesstraßen:	B 75 von Hamburg über Lübeck nach Travemünde B 104 nach Schwerin B 105 nach Wismar und Rostock B 207 von Hamburg über Mölln, Lübeck nach Fehmarn B 206 nach Bad Segeberg
Wasserstraßen:	Elbe-Lübeck-Kanal Trave (Kanaltrave, Untertrave)
Flughafen:	Lübeck-Blankensee, Linienflüge nach London, Mailand, Stockholm und Pisa
Fährverbindungen:	div. Häfen in Schweden u. Finnland, s. Seite 71

Gebietsänderungen (nach 1945):

1.1.1969:

Gebietsaustausch mit der Gemeinde Ratekau, Kreis Eutin (Amtsblatt für Schleswig-Holstein 1969, S.19). Saldo für Lübeck: -0,3 ha Fläche, + 26 Einwohner. Dabei ging der Wohnplatz Kleinensee von Lübeck an Ratekau über, die von Ratekau an Lübeck abgegebenen Flurstücke sind 1950 und früher unbewohnt gewesen.

26.4.1970:

Eingliederung von Flurstücken der Gemeinde Groß Grönau, Kreis Hzgt. Lauenburg (175 ha unbewohnt), ferner aus dem aufgelösten Kreis Eutin Flurstücke der Gemeinde Ratekau (49 ha, 37 Einwohner), der Stadt Bad Schwartau (54 ha, unbewohnt) und der Gemeinde Stockelsdorf (882 ha, 955 Einwohner, Wohnplatz Groß Steinrade, Großsteinrader Heckkaten, Eckhorster Heckkaten, Holzkamp, Wüstenei und Teil von Mori) (GVOBI Schl.-Holstein 1969, S. 280)

Stadtgebietsgliederung:

Nach der Satzung über die Neugliederung des Stadtgebietes vom 2. Oktober 1972 untergliedert sich die Hansestadt Lübeck in 10 Stadtteile. Diese wiederum bilden 35 Stadtbezirke, wobei die Stadtteile Innenstadt, Buntekuh, St. Lorenz Süd und Schlutup aufgrund ihrer zusammenhängenden Siedlungsstruktur jeweils nur einen Stadtbezirk bilden und somit eine Doppelfunktion als Stadtteil und Stadtbezirk einnehmen. In der nächsten, hierarchisch darunter liegenden Gliederungsstufe sind 156 statistische Bezirke vorhanden. Diese wiederum untergliedern sich in Baublöcke, die sich aus den Blockseiten bilden. Die unterste Einheit ist schließlich das Wohngebäude.

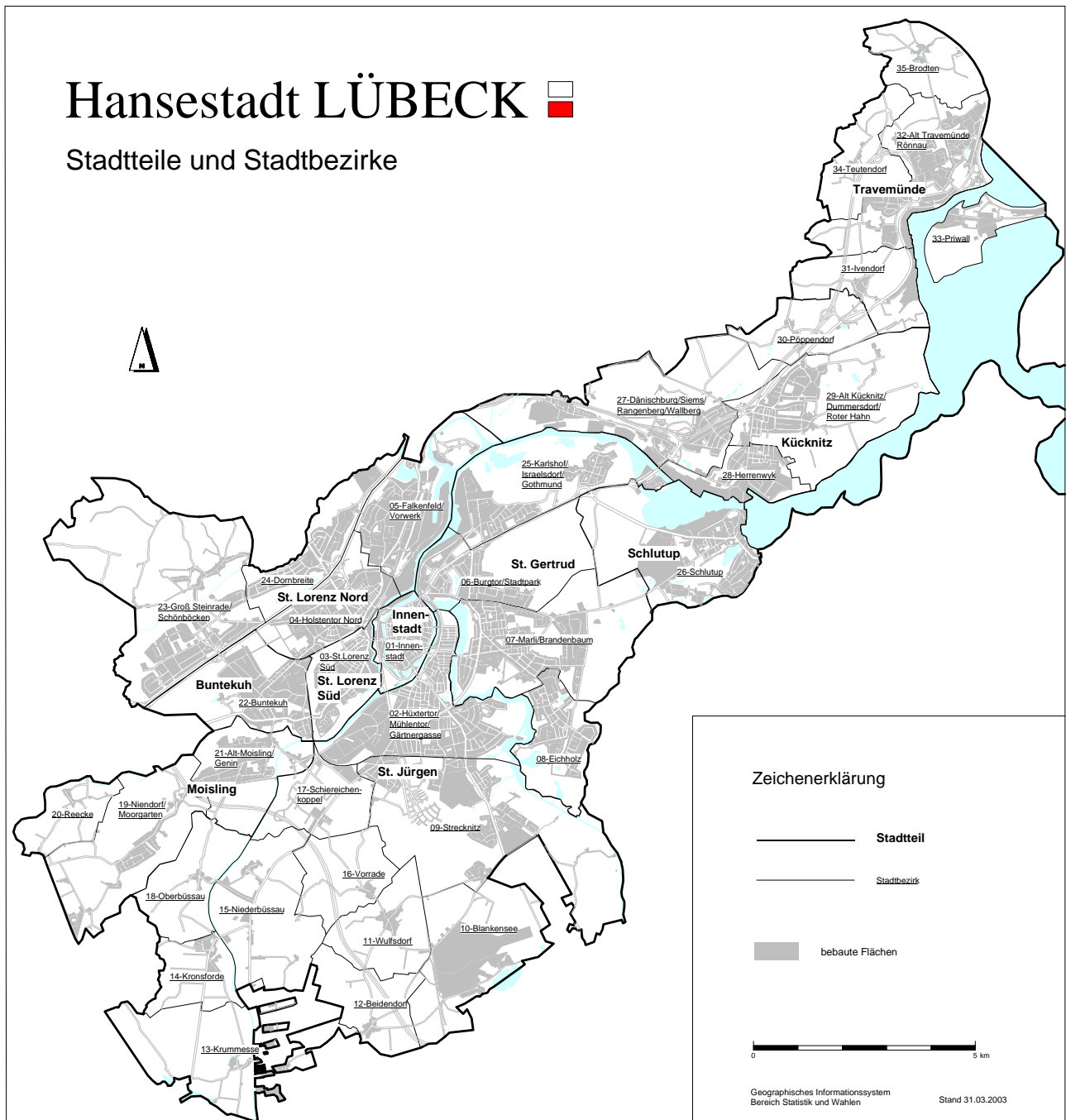

Die 10 Stadtteile mit den dazugehörigen 35 Stadtbezirken

01 - Innenstadt

01 - Innenstadt

02 - St. Jürgen

02 Hüxtertor/Mühlentor/Gärtnergasse
09 Strecknitz/Rothebek
10 Blankensee
11 Wulfsdorf
12 Beidendorf
13 Krummesse
14 Kronsförde
15 Niederbüssau
16 Vorrade
17 Schiereichenkoppel
18 Oberbüssau

03 - Moisling

19 Niendorf/Moorgarten
20 Reecke
21 Alt - Moisling/Genin

04 - Buntekuh

22 Buntekuh

05 - St. Lorenz Süd

03 St. Lorenz Süd

06 - St. Lorenz Nord

04 Holstentor-Nord
05 Falkenfeld/Vorwerk/Teerhof
23 Groß Steinrade/Schönböcken
24 Dornbreite/Krepelsdorf

07 - St. Gertrud

06 Burgtor/Stadtpark
07 Mari/Brandenbaum
08 Eichholz
25 Karshof/Israelsdorf/Gothmund

08 - Schlutup

26 Schlutup

09 - Kücknitz

27 Dänischburg/Siems/Ranzenberg/Wallberg
28 Herrenwyk
29 Alt-Kücknitz/Dummersdorf/Roter Hahn
30 Pöppendorf

10 - Kücknitz

31 Ivendorf
32 Alt-Travemünde/ Rönnau
33 Priwall
34 Teutendorf
35 Brodten

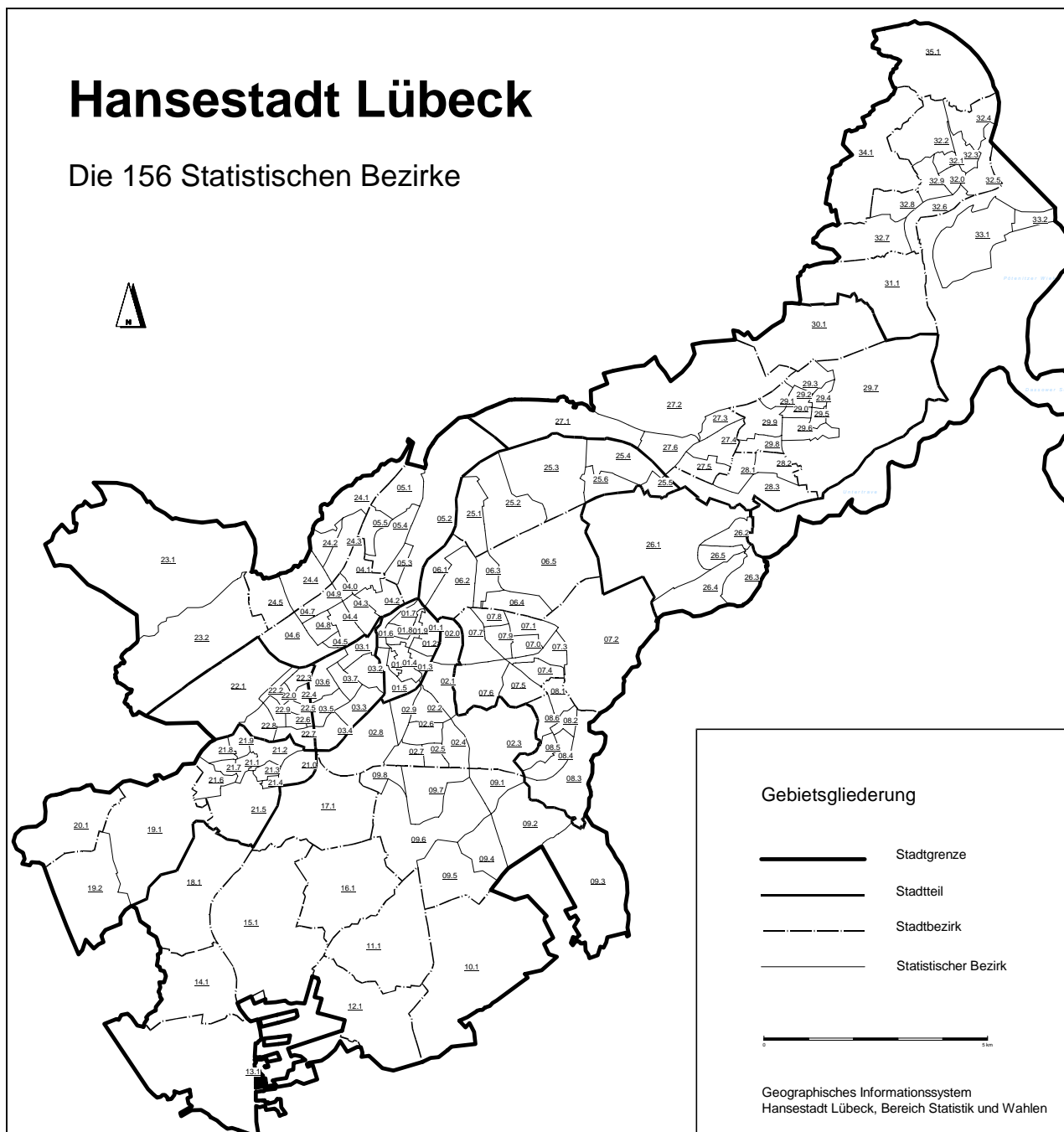

Die 35 Stadtbezirke mit den dazugehörigen Statistischen Bezirken:

01 - Innenstadt	01.1-01.9	13 - Krummesse	13.1	25 - Karlshof	25.1-25.6
02 - Hüxtertor	02.0-02.9	14 - Kronsforde	14.1	26 - Schlutup	26.1-26.5
03 - St. Lorenz Süd	03.1-03.7	15 - Niederbüssau	15.1	27 - Dänischburg	27.1-27.6
04 - Holstentor-Nord	04.0-04.9	16 - Vorrade	16.1	28 - Herrenwyk	28.1-28.3
05 - Falkenfeld	05.1-05.5	17 - Schieriechen.k.	17.1	29 - Alt-Kücknitz	29.0-29.9
06 - Burgtor	06.1-06.5	18 - Oberbüssau	18.1	30 - Pöppendorf	30.1
07 - Marii	07.0-07.9	19 - Niendorf	19.1-19.2	31 - Ivendorf	31.1
08 - Eichholz	08.1-08.6	20 - Reecke	20.1	32 - Alt Travemünde	32.0-32.9
09 - Strecknitz	09.1-09.8	21 - Alt Moising	21.0-21.9	33 - Priwall	33.1-33.2
10 - Blankensee	10.1	22 - Buntekuh	22.0-22.9	34 - Teutendorf	34.1
11 - Wulfsdorf	11.1	23 - Groß Steinrade	23.1-23.2	35 - Brodten	35.1
12 - Beidendorf	12.1	24 - Dornbreite	24.1-24.5		

1 Allgemeine Angaben und Naturverhältnisse

101 Flächennutzung in der Hansestadt Lübeck

Kennziffer	Flächenbezeichnung	20.12.1999	28.12.2000	04.01.2002	Anteil an der Gesamtfläche in %	Zu-/Abnahme 2001-2002 in km²
		Fläche in km²				
21-110	Gebäude- und Freifläche für öffentliche Zwecke	4,355	4,371	4,379	2,0	0,007
21-130	Geb.- u. Freifl. für Wohnzwecke	24,676	24,717	24,803	11,6	0,086
21-139	Geb.- u. Freifl. für Wohnzwecke	0,000	0,000	0,000	0,0	0,000
21-140	Geb.- u. Freifl. für Handel- und Dienstleistungen	1,870	1,947	1,990	0,9	0,043
21-144	Geb.- u. Freifl. für Handel	0,004	0,004	0,004	0,0	0,000
21-170	Geb.- u. Freifl. für Gewerbe- und Industrie	8,052	8,240	8,314	3,9	0,074
21-180	Geb.- u. Freifl. für Mischnutzung	.	.	0,182	0,1	.
21-210	Geb.- u. Freifl. für Mischnutzung mit Wohnen	1,672	1,580	1,582	0,7	0,002
21-230	Geb.- u. Freifl. zu Verkehrsanlagen	0,582	0,582	0,532	0,2	-0,051
21-236	Geb.- u. Freifl. für ruhenden Verkehr	0,002	0,002	0,002	0,0	0,000
21-250	Geb.- u. Freifl. zu Versorgungsanlagen	0,536	0,533	0,499	0,2	-0,035
21-260	Geb.- u. Freifl. zu Entsorgungsanlagen	0,238	0,238	0,237	0,1	-0,001
21-270	Geb.- u. Freifl. für Land- und Forstwirtschaft	1,058	1,055	1,053	0,5	-0,002
21-280	Geb.- u. Freifl. zur Erholung	0,533	0,549	0,544	0,3	-0,006
21-290	Geb.- u. Freifl. ungenutzt	0,468	0,400	0,358	0,2	-0,042
21-310	Abbauland	0,580	0,622	0,622	0,3	0,000
21-320	Halde	0,000	0,000	0,000	0,0	0,000
21-330	Lagerplatz	0,710	0,679	0,682	0,3	0,003
21-340	Versorgungsanlage	0,009	0,009	0,009	0,0	0,000
21-350	Entsorgungsanlagen	0,567	0,567	0,884	0,4	0,317
21-360	ungenutzte Betriebsfläche	0,024	0,020	0,020	0,0	0,000
21-410	Sportfläche	1,250	1,236	1,901	0,9	0,665
21-420	Grünanlage	6,906	6,912	6,870	3,2	-0,041
21-430	Campingplatz	0,108	0,108	0,108	0,1	0,000
21-510	Straße	9,725	9,736	9,777	4,6	0,041
21-520	Weg	1,765	1,776	1,677	0,8	-0,099
21-530	Platz	0,610	0,666	0,641	0,3	-0,026
21-540	Bahngelände	2,209	2,208	2,201	1,0	-0,008
21-550	Flugplatz	1,250	1,363	1,363	0,6	0,000
21-560	Schiffverkehrsanlage	0,105	0,114	0,111	0,1	-0,003
21-580	ungenutzte Verkehrsfläche	0,022	0,022	0,014	0,0	-0,008
21-590	Verkehrsbegleitfläche	0,416	0,416	1,018	0,5	0,602
21-610	Ackerland	61,246	60,969	58,458	27,3	-2,511
21-620	Grünland	14,029	13,989	13,570	6,3	-0,419
21-621	Grünland	.	.	0,015	0,0	.
21-630	Gartenland	3,196	3,189	3,189	0,0	0,001
21-650	Moor	0,003	0,003	0,004	1,5	0,001
21-660	Heide	0,180	0,180	0,180	0,0	0,000
21-670	Obstanbaufläche	0,003	0,003	0,003	0,1	0,000
21-680	landwirtschaftl. Betriebsfläche	.	.	0,000	.	0,000
21-690	Brachland	0,040	0,040	0,040	0,0	0,000
21-710	Laubwald	16,177	16,187	16,268	7,6	0,081
21-720	Nadelwald	5,631	5,630	5,643	2,6	0,013
21-730	Mischwald	6,893	6,893	6,044	2,8	-0,849
21-740	Genholz	1,201	1,189	1,179	0,6	-0,010
21-760	Forstwirtschaftl. Betriebsfläche	0,015	0,015	0,015	0,0	0,000
21-810	Fluß	15,910	15,991	15,806	7,4	-0,185
21-820	Kanal	0,760	0,760	0,683	0,3	-0,077
21-830	Hafen	0,293	0,293	0,293	0,1	0,000
21-840	Bach	0,178	0,183	0,183	0,1	0,000
21-850	Graben	0,484	0,436	0,431	0,2	-0,004
21-860	See	8,729	9,010	9,016	4,2	0,006
21-870	Küstengewässer	1,562	1,562	1,205	0,6	-0,356
21-880	Teich, Weiher	1,353	1,022	1,039	0,5	0,017
21-890	Sumpf	1,398	1,399	1,401	0,7	0,003
21-910	Übungsgelände	1,050	1,050	3,627	1,7	2,578
21-920	Schutzfläche	0,142	0,163	0,197	0,1	0,034
21-930	Historische Anlage	0,010	0,010	0,010	0,0	0,000
21-935	Ruine	0,000	0,000	0,000	0,0	0,000
21-940	Friedhof	0,232	0,225	0,225	0,1	0,000
21-950	Unland	3,125	3,080	3,041	1,4	-0,039
Hansestadt Lübeck		214,142	214,143	214,143	100,0	0,000

Quelle: Katasteramt Lübeck, Liegenschaftskataster

102 Lufttemperatur, Niederschläge und Windverhältnisse 1990-2003

Jahr ----- Monat	Mittlere Temperatur °C	Sommertage (Höchstwert 25°C u.m.)	Frosttage (Tiefstwert unter 0°C)	Niederschlags- höhe in mm	mittlere Wind- stärke nach Beaufort	Tage mit Böenspitzen (Wind- stärke 8 und mehr)
1990	9,6	22	51	706,3	2,3	35
1991	8,4	22	78	665,3	2,0	26
1992	9,1	44	58	621,2	2,2	37
1993	8,2	18	86	813,8	2,3	24
1994	9,4	32	56	887,4	2,4	27
1995	8,8	43	95	628,6	2,4	36
1996	6,9	29	134	507,9	3,1	13
1997	8,7	39	101	585,1	2,4	22
1998	8,8	16	72	933,9	2,6	30
1999	9,5	45	65	632,7	2,5	14
2000	9,2	24	52	707,7	2,6	11
2001	8,6	30	98	855,5	3,2	9
Jan	2,8	-	12	63,4	4,3	6
Feb	4,9	-	9	123,6	5,2	10
Mär	4,7	-	15	52,0	3,6	2
Apr	7,8	-	5	53,3	3,1	2
Mai	13,7	2	-	55,9	2,7	0
Jun	16,6	5	-	78,6	3,6	0
Jul	17,4	9	-	187,8	3,1	2
Aug	19,5	19	-	131,7	2,1	0
Sep	14,2	4	-	13,2	2,3	0
Okt	7,3	-	3	100,9	3,3	2
Nov	3,8	-	9	95,6	3,0	0
Dez	-1,4	-	23	21,5	3,7	0
2002	9,3	39	76	977,5	3,3	24
Jan	0,0	-	15	48,6	3,7	0
Feb	-1,7	-	22	4,0	3,0	0
Mär	4,1	-	23	26,2	3,1	0
Apr	8,0	-	12	64,0	3,7	1
Mai	13,1	2	1	59,1	3,0	1
Jun	17,2	12	-	34,0	2,7	3
Jul	19,1	18	-	29,7	2,7	0
Aug	18,6	16	-	43,5	2,5	0
Sep	14,1	2	-	50,2	2,4	1
Okt	5,4	-	14	40,2	2,5	0
Nov	6,4	-	5	37,4	3,6	0
Dez	2,9	-	16	46,0	3,9	1
2003	8,9	50	108	482,9	3,1	7

Quelle: Deutscher Wetterdienst, Wetterstation Lübeck

1 Allgemeine Angaben und Naturverhältnisse

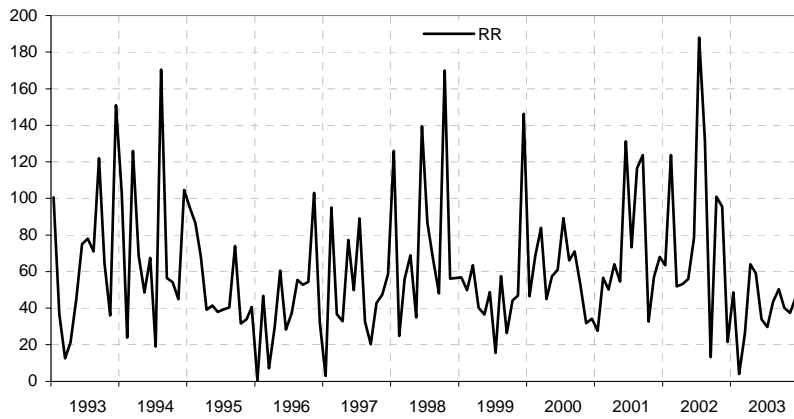

Monatssumme der Niederschläge
in mm = l/m²

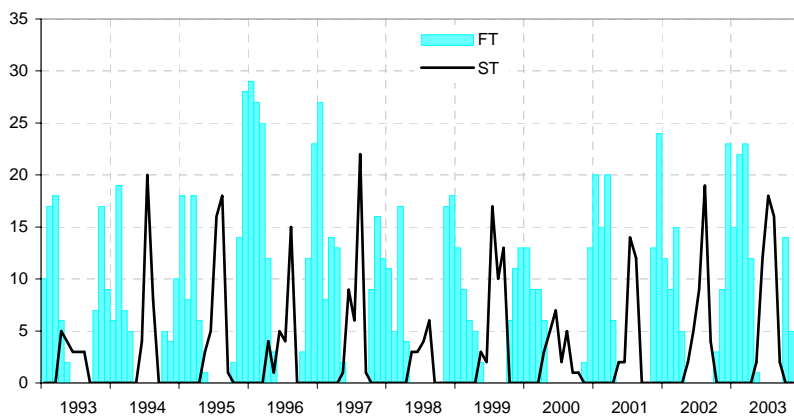

Frost- und Sommertage pro Monat
Sommertag: Max $\geq 25,0$ ° C.
Frosttag: Min $< 0,0$ ° C.

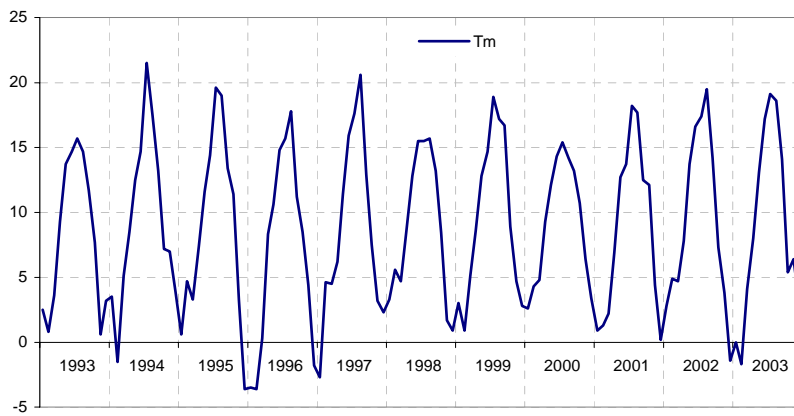

monatliche Tagesmitteltemperatur
in Grad Celsius

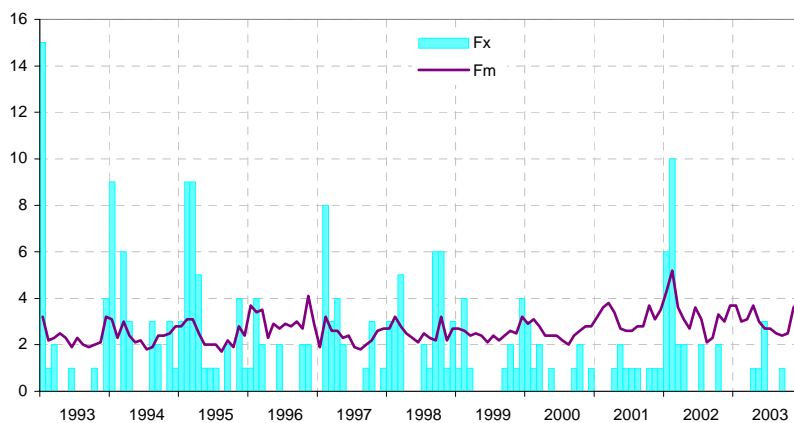

Wind
Fx = Tage mit Höchstwindspitzen ab 17,5 m/s = Stärke 8 Bft
Fm = Monatsmittelwerte der Windgeschwindigkeit in m/s

Kapitel 2

2 Bevölkerung

Einwohnerstand
Haushalte
Bevölkerungsfortschreibung
Geburten und Sterbefälle
Eheschließungen, Ehescheidungen
Wanderungen

200 Historische Bevölkerungsentwicklung

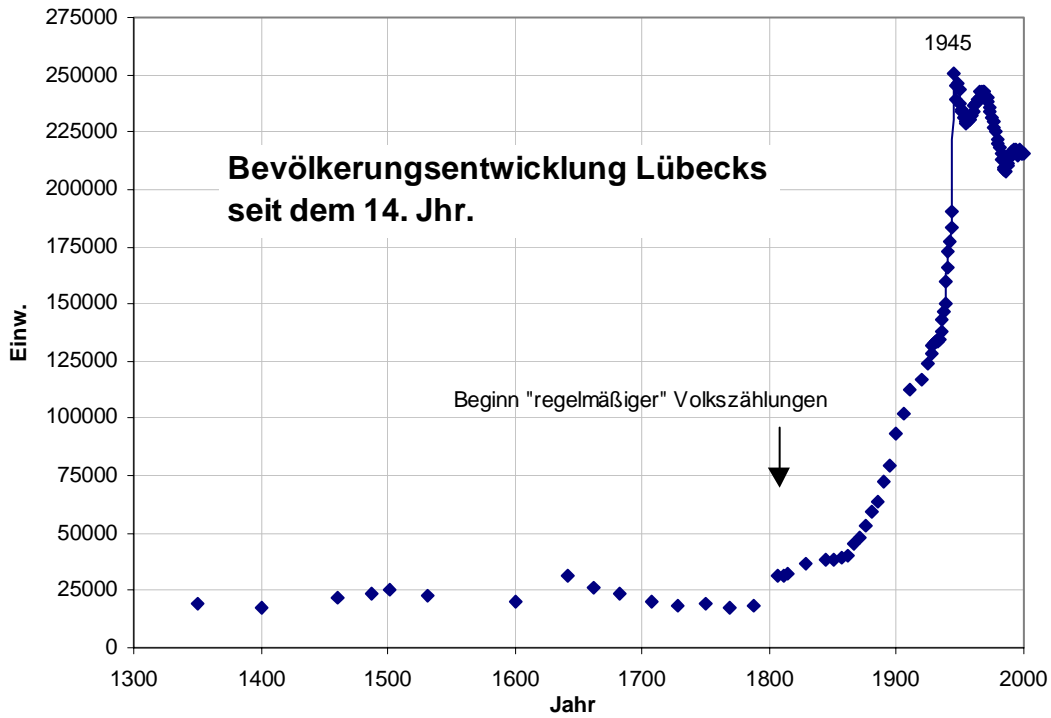

Bevölkerungsentwicklung Lübecks seit dem 14. Jhr.

a) nach Berechnungen: (Innere Stadt)		b) nach Volkszählungen (Heutiger Gebietsstand)		c) nach Fortschreibung auf Grundl. jew. Volkszählung (Stand: 31.12.)		d) auf Grundl. des Melderegisters	
Jahr	Einw.	Jahr	Einw.	Jahr	Einw.	Jahr	Einw.
1350	18 800	1807	31 450	1927	128 112	1997	217 430
1400	17 200	1812	31 672	1928	131 413	1998	215 954
1460	21 568	1815	32 681	1929	132 337	1999	215 327
1487	23 157	1828	36 372	1930	133 436	2000	215 267
1502	25 444	1845	38 190	1931	133 589	2001	215 330
1532	22 452	1851	38 729	1932	134 075	2002	215 165
1600	19 749	1857	39 179	1933	133 572	2003	214 338
1642	31 068	1862	40 348	1934	134 745		
1662	26 597	1867	45 303	1935	137 812		
1682	23 596	1871	48 274	1936	143 113		
1708	19 978	1875	53 262	1937	146 654		
1728	18 667	1880	59 771	1938	150 144		
1750	18 772	1885	63 892	1939	160 015		
1769	17 644	1890	72 859	1940	166 300		
1788	18 693	1895	79 745	1941	172 809		
		1900	93 241	1942	177 143		
		1905	102 312	1943	183 403		
		1910	112 890	1944	190 031		
		1919	117 173	1945	250 181		
		1925	124 358	1946	239 194		
		1933	133 021	1947	245 111		
		1939	154 811	1948	246 058		
		1946	235 923	1949	243 548		
		1950	238 276	1950	237 548		
		1956	229 554	1951	234 960		
		1961	235 200	1952	233 554		
		1970	239 339	1953	230 974		
		1987	210 497	...			

siehe Tab. 230

Bevölkerungsstand

201 Einwohner und Fläche am 31.12.2003

Kenn- ziffer	Stadtbezirk Stadtteil	Einwohner/-innen				Fläche		Einw.	
		Anzahl	in % aller Einw.	Anzahl weibl.	weibl. in %	km ²	%	je km ²	
01	01	Innenstadt	13 521	6,3	6 703	49,6	2,28	1,1	5 930
02	02	Hüxtertor/Mühlentor	26 530	12,4	14 806	55,8	7,27	3,4	3 649
02	09	Strecknitz/Rothebeck	8 570	4,0	4 401	51,4	12,74	5,9	673
02	10	Blankensee	480	0,2	205	42,7	7,17	3,3	67
02	11	Wulfsdorf	387	0,2	200	51,7	3,79	1,8	102
02	12	Beidendorf	113	0,1	59	52,2	3,50	1,6	32
02	13	Krummesse	1 087	0,5	556	51,1	7,20	3,4	151
02	14	Kronsforde	523	0,2	279	53,3	2,66	1,2	197
02	15	Niederbüssau	664	0,3	327	49,2	6,27	2,9	106
02	16	Vorrade	105	0,0	53	50,5	3,49	1,6	30
02	17	Schiereichenkoppel	530	0,2	287	54,2	3,88	1,8	137
02	18	Oberbüssau	170	0,1	88	51,8	3,92	1,8	43
02		St. Jürgen	39 159	18,3	21 261	54,3	61,89	28,9	633
03	19	Niendorf/Moorgarten	1 403	0,7	708	50,5	7,06	3,3	199
03	20	Reecke	104	0,0	53	51,0	2,49	1,2	42
03	21	Alt-Moisling/Genin	10 631	5,0	5 483	51,6	3,89	1,8	2 733
03		Moisling	12 138	5,7	6 244	51,4	13,44	6,3	903
04	22	Buntekuh	11 233	5,2	5 874	52,3	4,87	2,3	2 307
05	03	St. Lorenz Süd	15 262	7,1	7 911	51,8	2,92	1,4	5 227
06	04	Holstentor-Nord	20 214	9,4	10 489	51,9	4,39	2,1	4 605
06	05	Falkenfeld/Vorwerk	10 928	5,1	5 682	52,0	6,01	2,8	1 818
06	23	Gr.Steinrade/Schönb.	2 965	1,4	1 554	52,4	13,82	6,5	215
06	24	Dornbreite/Krempelsd.	7 860	3,7	4 101	52,2	3,72	1,7	2 113
06		St. Lorenz Nord	41 967	19,6	21 826	52,0	27,94	13,0	1 502
07	06	Burgtor/Stadtpark	7 441	3,5	4 091	55,0	6,15	2,9	1 210
07	07	Marli/Brandenbaum	20 333	9,5	10 839	53,3	9,23	4,3	2 203
07	08	Eichholz	7 920	3,7	4 163	52,6	3,83	1,8	2 068
07	25	Karlshof/Israelsd./Gothm.	6 317	2,9	3 305	52,3	7,31	3,4	864
07		St. Gertrud	42 011	19,6	22 398	53,3	26,52	12,4	1 584
08	26	Schlutup	5 925	2,8	3 052	51,5	8,38	3,9	707
09	27	Dänischburg	4 482	2,1	2 186	48,8	9,25	4,3	485
09	28	Herrnwyk	4 232	2,0	2 170	51,3	2,34	1,1	1 809
09	29	Alt-Kücknitz/Dummersd.	10 269	4,8	5 398	52,6	9,75	4,6	1 053
09	30	Pöppendorf	184	0,1	93	50,5	3,25	1,5	57
09		Kücknitz	19 167	8,9	9 847	51,4	24,59	11,5	779
10	31	Ivendorf	286	0,1	150	52,4	3,55	1,7	81
10	32	Alt-Travemünde/Rönnau	11 647	5,4	6 359	54,6	6,84	3,2	1 703
10	33	Priwall	1 604	0,7	983	61,3	23,98	11,2	67
10	34	Teutendorf	131	0,1	68	51,9	3,53	1,6	37
10	35	Brodten	118	0,1	61	51,7	3,41	1,6	35
10		Travemünde	13 786	6,4	7 621	55,3	41,31	19,3	334
ohne Angabe			169	0,1	75	44,4	-	-	-
Hansestadt Lübeck			214 338	100,0	112 812	52,6	214,14	100,0	1 001

Quelle: Hansestadt Lübeck, Einwohnermelderegister

Bevölkerungsbegriff:

Hinsichtlich des Bevölkerungsstandes gilt es zwischen zwei Zahlen zu unterscheiden: dem Bevölkerungsstand auf Grundlage des Melderegisters der Hansestadt Lübeck (räumliche Tiefe offen) und der Volkszählung 1987, fortgeschrieben durch das Statistische Landesamt Schleswig-Holstein (lediglich gesamtstädtische Ebene). Die statistischen Auszüge aus dem Melderegister sind für die kommunale Planung von besonderer Bedeutung und finden in der Hansestadt Lübeck in der Regel ihre Anwendung, da nur aus dieser Quelle kleinräumige Bestandszahlen gewonnen werden können. Die Zahlen des Statistischen Landesamtes sind dagegen nur auf gesamtstädtischer Ebene verfügbar und finden ihre Anwendung zu Zwecken des Finanzausgleiches und im Städtevergleich (s.a. Tab. 227).

2 Bevölkerung

202 Einwohner/-innen am 31.12.2003 nach Wohnsitzstatus

Kenn- ziffer	Stadtbezirk Stadtteil	Einwohner/-innen am 31.12.2003 mit ...						Einw. am 31.12.93 mit Neben- whg. 1)	Verän- derung 1993-2003 Sp.4-Sp.7
		alleiniger Wohnung	Haupt- wohnung	zusam- men Sp.1+Sp.2	Neben- wohnung	Wohnberecht. Bevölkerung Sp.3+Sp.4	Nebenwhg. in % v. Sp.5		
		1	2	3	4	5	6		
01 01	Innenstadt	11 894	1 627	13 521	563	14 084	4,0	1 457	- 894
02 02	Hüxtertor	24 426	2 104	26 530	1 219	27 749	4,4	2 639	-1 420
02 09	Strecknitz	7 959	611	8 570	677	9 247	7,3	996	- 319
02 10	Blankensee	449	31	480	71	551	12,9	109	- 38
02 11	Wulfsdorf	367	20	387	17	404	4,2	15	2
02 12	Beidendorf	108	5	113	4	117	3,4	7	- 3
02 13	Krummesse	1 047	40	1 087	25	1 112	2,2	26	- 1
02 14	Kronsförde	499	24	523	17	540	3,1	23	- 6
02 15	Niederbüssau	641	23	664	17	681	2,5	9	8
02 16	Vorrade	101	4	105	4	109	3,7	6	- 2
02 17	Schiereichenk.	518	12	530	9	539	1,7	23	- 14
02 18	Oberbüssau	161	9	170	2	172	1,2	3	- 1
02	St.Jürgen	36 276	2 883	39 159	2 062	41 221	5,0	3 856	-1 794
03 19	Niendorf	1 366	37	1 403	47	1 450	3,2	73	- 26
03 20	Reecke	102	2	104	3	107	2,8	2	1
03 21	Alt-Moisl.	10 483	148	10 631	142	10 773	1,3	288	- 146
03	Moisling	11 951	187	12 138	192	12 330	1,6	363	- 171
04 22	Buntekuh	11 015	218	11 233	246	11 479	2,1	428	- 182
05 03	St.Lorenz Süd	14 445	817	15 262	383	15 645	2,4	785	- 402
06 04	Holstent.-Nord	19 454	760	20 214	485	20 699	2,3	1 066	- 581
06 05	Falk./Vorwerk	10 616	312	10 928	374	11 302	3,3	581	- 207
06 23	Gr.Steinrade	2 863	102	2 965	94	3 059	3,1	112	- 18
06 24	Dornbreite	7 655	205	7 860	214	8 074	2,7	346	- 132
06	St.Lorenz Nord	40 588	1 379	41 967	1 167	43 134	2,7	2 105	- 938
07 06	Burgtor	6 981	460	7 441	498	7 939	6,3	804	- 306
07 07	Marli/Brand.	19 487	846	20 333	803	21 136	3,8	1 371	- 568
07 08	Eichholz	7 696	224	7 920	311	8 231	3,8	446	- 135
07 25	Karlshof	6 047	270	6 317	267	6 584	4,1	483	- 216
07	St.Gertrud	40 211	1 800	42 011	1 879	43 890	4,3	3 104	-1 225
08 26	Schlutup	5 776	149	5 925	156	6 081	2,6	239	- 83
09 27	Dänischburg	4 385	97	4 482	123	4 605	2,7	193	- 70
09 28	Herrenwyk	4 140	92	4 232	72	4 304	1,7	71	1
09 29	Alt-Kücknitz	10 074	195	10 269	236	10 505	2,2	354	- 118
09 30	Pöppendorf	175	9	184	2	186	1,1	6	- 4
09	Kücknitz	18 774	393	19 167	433	19 600	2,2	624	- 191
10 31	Ivendorf	275	11	286	22	308	7,1	28	- 6
10 32	Alt-Travemünde	11 035	612	11 647	1 246	12 893	9,7	2 197	- 951
10 33	Priwall	1 513	91	1 604	95	1 699	5,6	158	- 63
10 34	Teutendorf	120	11	131	3	134	2,2	15	- 12
10 35	Brodten	106	12	118	34	152	22,4	44	- 10
10	Travemünde	13 049	737	13 786	1 400	15 186	9,2	2 442	-1 042
ohne Angabe		152	17	169	3	172	1,7	.	.
Hansestadt Lübeck		204 131	10 207	214 338	8 484	222 822	3,8	15 403	-6 919
darunter Frauen		107 593	5 219	112 812	3 794	116 606	3,3	.	.

*) seit dem 1.1.1994 Erhebung einer Zweitwohnungssteuer

Quelle: Hansestadt Lübeck, Einwohnermelderegister

Anmerkung zum Wohnsitzstatus:

Grundlage der Bevölkerungsfortschreibung bildet der Begriff der Bevölkerung am Ort der alleinigen Wohnung bzw. der Hauptwohnung (Spalte 3). Dieser war auch Grundlage der Volkszählung 1987 und wird in § 12 Abs. 2 des Melderechtsrahmengesetzes vom 16. August 1980 (BGBl. I S.1429) wie folgt definiert:

Hauptwohnung ist die vorwiegend benutzte Wohnung des Einwohners. Hauptwohnung eines verheirateten Einwohners, der nicht dauernd getrennt von seiner Familie lebt, ist die vorwiegend benutzte Wohnung der Familie. In Zweifelsfällen ist die vorwiegend benutzte Wohnung dort, wo der Schwerpunkt der Lebensbeziehungen des Einwohners liegt.

203 Einwohner/-innen am 31.12.2003 nach Altersgruppen und Geschlecht

Kenn- ziffer	Stadtbezirk Stadtteil	Bevölk. insg.	davon Personen im Alter von ... Jahren													
			0-2	3-5	6-9	10-14	15-17	18-20	21-29	30-39	40-49	50-59	60-64	65-74	75-84	85 u.ä.
01 01	Innenstadt	13521	322	257	335	413	251	489	2793	2861	1962	1527	702	827	540	242
	darunter weiblich	6703	176	132	158	194	125	285	1476	1274	897	690	319	399	379	199
02 02	Hüxtertor	26530	664	623	785	993	577	675	3171	4266	3657	3217	1964	2910	2280	748
02 09	Strecknitz	8570	214	234	349	527	289	337	1028	1156	1282	1007	647	968	448	84
02 10	Blankensee	480	8	7	5	34	30	39	63	87	77	40	28	40	20	.
02 11	Wulfsdorf	387	4	12	16	24	17	20	26	44	62	58	41	40	20	3
02 12	Beidendorf	113	.	.	5	3	.	4	10	22	17	17	7	14	8	.
02 13	Krummesse	1087	32	48	68	82	64	48	70	178	211	132	47	65	35	7
02 14	Kronsförde	523	10	19	33	20	12	13	37	76	79	70	52	67	24	11
02 15	Niederbüssau	664	13	21	22	33	23	20	46	98	114	78	60	93	39	4
02 16	Vorrade	105	5	3	3	4	5	4	12	16	19	18	3	6	6	.
02 17	Schiereich.	530	12	19	23	21	14	13	36	88	82	84	44	54	35	5
02 18	Oberbüssau	170	5	3	6	13	7	.	13	36	38	14	13	11	9	-
02	St.Jürgen	39159	968	991	1315	1754	1040	1175	4512	6067	5638	4735	2906	4268	2924	866
	darunter weiblich	21261	510	491	640	858	511	611	2387	3140	2936	2503	1551	2411	2024	688
03 19	Niendorf	1403	28	32	56	80	54	43	106	206	261	161	119	173	64	20
03 20	Reecke	104	4	-	.	4	3	6	12	12	17	17	6	8	11	.
03 21	Alt-Moisl.	10631	325	380	505	685	396	345	1112	1444	1581	1146	706	1257	631	118
03	Moisling	12138	357	412	563	769	453	394	1230	1662	1859	1324	831	1438	706	140
	darunter weiblich	6244	154	203	267	371	220	191	631	812	937	641	452	776	489	100
04 22	Buntekuh	11233	314	348	518	673	407	348	979	1552	1523	1523	938	1251	665	194
	darunter weiblich	5874	158	158	263	331	203	174	489	768	787	805	505	676	415	142
05 03	St.Lorenz S.	15262	425	382	525	639	400	500	2405	2788	2233	1694	817	1164	961	329
	darunter weiblich	7911	187	197	269	339	195	267	1283	1265	1086	846	405	636	685	251
06 04	Holstent.-N.	20214	537	459	547	789	463	652	2926	3560	2815	2347	1279	1964	1450	426
06 05	Falk./Vorw.	10928	345	386	435	673	377	348	1154	1697	1643	1242	741	1078	632	177
06 23	Gr.Steinrade	2965	81	91	114	152	80	75	188	484	449	374	228	343	206	100
06 24	Dornbreite	7860	184	234	350	489	268	215	575	1159	1260	934	581	908	547	156
06	St.Lorenz N.	41967	1147	1170	1446	2103	1188	1290	4843	6900	6167	4897	2829	4293	2835	859
	darunter weiblich	21826	565	594	720	1042	569	681	2507	3328	3032	2423	1415	2304	1969	677
07 06	Burgtor	7441	148	143	210	255	191	207	617	981	968	998	717	930	760	316
07 07	Marli/Brand.	20333	491	496	709	934	552	634	2365	3208	2901	2262	1353	2242	1692	494
07 08	Eichholz	7920	210	226	299	487	296	242	640	955	1141	996	571	941	650	266
07 25	Karlshof	6317	130	175	226	329	207	177	473	794	970	802	490	806	553	185
07	St.Gertrud	42011	979	1040	1444	2005	1246	1260	4095	5938	5980	5058	3131	4919	3655	1261
	darunter weiblich	22398	480	496	700	987	610	667	2130	2932	2996	2593	1638	2684	2493	992
08 26	Schlutup	5925	162	199	249	338	202	151	470	838	827	803	470	648	419	149
	darunter weiblich	3052	80	90	122	157	92	68	228	439	397	406	237	341	279	116
09 27	Dänischb.	4482	93	125	191	236	174	147	313	656	705	567	422	532	257	64
09 28	Herrenwyk	4232	111	151	213	309	180	153	436	668	687	442	222	371	200	89
09 29	Alt-Kücknitz	10269	256	291	390	516	294	315	939	1447	1450	1197	684	1331	946	213
09 30	Pöppendorf	184	9	8	4	8	6	6	13	34	28	21	12	20	14	.
09	Kücknitz	19167	469	575	798	1069	654	621	1701	2805	2870	2227	1340	2254	1417	367
	darunter weiblich	9847	237	282	377	548	320	293	882	1336	1411	1093	663	1232	888	285
10 31	Ivendorf	286	6	6	12	18	12	8	18	38	41	37	29	43	10	8
10 32	Alt-Travem.	11647	158	234	339	447	237	232	673	1353	1348	1495	1235	1963	1493	440
10 33	Priwall	1604	7	20	21	32	19	19	62	88	132	184	132	254	408	226
10 34	Teutendorf	131	5	4	.	5	3	4	7	20	22	20	16	19	4	-
10 35	Brodten	118	3	.	.	-	-	4	10	16	20	25	14	13	6	5
10	Travemünde	13786	179	265	375	502	271	267	770	1515	1563	1761	1426	2292	1921	679
	darunter weiblich	7621	93	129	182	252	134	121	395	756	818	934	794	1229	1278	506
	ohne Angabe	169	5	7	8	14	11	9	14	45	23	19	8	4	.	.
Hansestadt Lübeck		214338	5327	5646	7576	10279	6123	6504	23812	32971	30645	25568	15398	23358	16044	5087
	darunter weiblich	112812	2640	2775	3701	5085	2984	3363	12415	16071	15309	12940	7981	12691	10900	3957

Quelle: Hansestadt Lübeck, Einwohnermelderegister

Derzeitige Altersstruktur

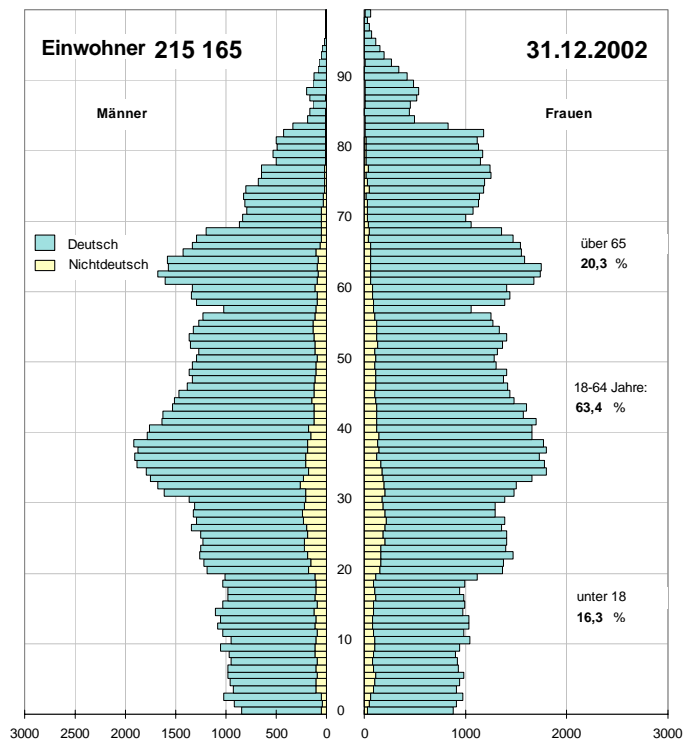

Prognose

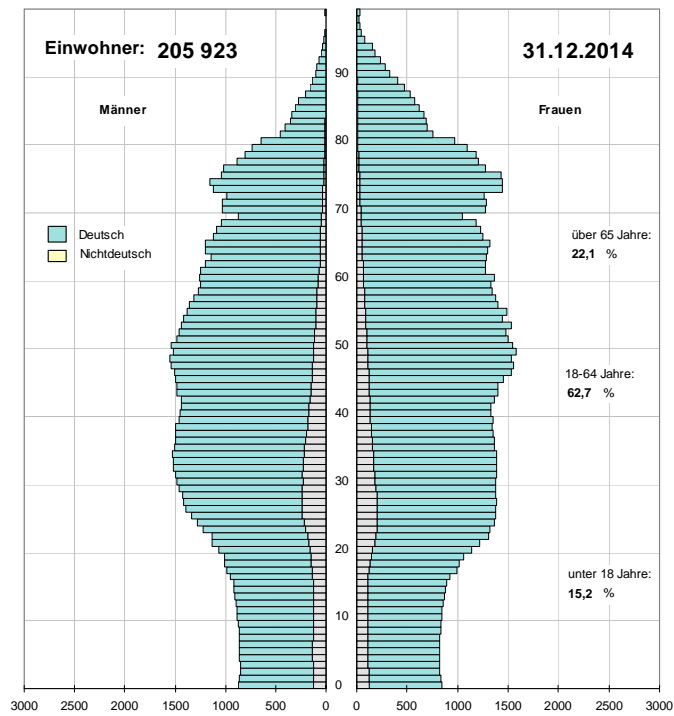

Quelle: Hansestadt Lübeck, Bereich Statistik, Bevölkerungsprognose 2000-2015

(http://www.luebeck.de/stadt_politik/statistik/prognose.html)

204 Einwohner/-innen am 31.12.2003 nach einzelnen Altersjahrgängen

Alter	insg.	deutsch			nichtdeutsch			Alter	insg.	deutsch			nichtdeutsch		
		zus.	männl.	weibl.	zus.	männl.	weibl.			zus.	männl.	weibl.	zus.	männl.	weibl.
0	1694	1627	842	785	67	38	29	50	2618	2414	1220	1194	204	101	103
1	1808	1729	845	884	79	42	37	51	2553	2347	1191	1156	206	88	118
2	1825	1737	875	862	88	45	43	52	2565	2351	1162	1189	214	103	111
3	1948	1851	949	902	97	45	52	53	2708	2467	1230	1237	241	102	139
4	1801	1641	830	811	160	85	75	54	2755	2518	1246	1272	237	121	116
5	1897	1703	860	843	194	102	92	55	2650	2386	1177	1209	264	137	127
6	1931	1749	884	865	182	84	98	56	2535	2282	1124	1158	253	133	120
7	1902	1729	898	831	173	84	89	57	2471	2262	1106	1156	209	109	100
8	1867	1694	869	825	173	80	93	58	2065	1874	908	966	191	98	93
9	1876	1680	865	815	196	111	85	59	2648	2452	1174	1278	196	98	98
10	1996	1793	949	844	203	103	100	60	2789	2616	1243	1373	173	95	78
11	2024	1822	866	956	202	105	97	61	2714	2523	1211	1312	191	103	88
12	2025	1845	954	891	180	82	98	62	3231	3079	1475	1604	152	93	59
13	2137	1939	964	975	198	117	81	63	3369	3223	1570	1653	146	86	60
14	2097	1899	944	955	198	110	88	64	3295	3137	1450	1687	158	91	67
15	2099	1891	998	893	208	120	88	65	3134	2981	1483	1498	153	82	71
16	2039	1865	948	917	174	93	81	66	2941	2772	1290	1482	169	100	69
17	1985	1781	881	900	204	99	105	67	2833	2713	1251	1462	120	60	60
18	2023	1833	915	918	190	81	109	68	2719	2624	1205	1419	95	56	39
19	2150	1945	970	975	205	101	104	69	2511	2407	1117	1290	104	55	49
20	2331	2094	957	1137	237	117	120	70	1859	1768	784	984	91	50	41
21	2631	2304	1093	1211	327	168	159	71	1791	1704	748	956	87	53	34
22	2684	2372	1096	1276	312	152	160	72	1803	1721	717	1004	82	46	36
23	2772	2448	1111	1337	324	161	163	73	1859	1808	741	1067	51	25	26
24	2681	2313	1064	1249	368	192	176	74	1908	1860	774	1086	48	30	18
25	2620	2221	1051	1170	399	190	209	75	1939	1871	747	1124	68	20	48
26	2607	2255	1071	1184	352	165	187	76	1794	1745	612	1133	49	22	27
27	2671	2292	1150	1142	379	174	205	77	1823	1778	595	1183	45	21	24
28	2600	2178	1043	1135	422	214	208	78	1800	1746	581	1165	54	18	36
29	2546	2137	1081	1056	409	221	188	79	1572	1537	461	1076	35	14	21
30	2577	2196	1107	1089	381	205	176	80	1578	1547	468	1079	31	10	21
31	2714	2341	1156	1185	373	193	180	81	1506	1480	431	1049	26	7	19
32	3053	2650	1375	1275	403	200	203	82	1495	1465	444	1021	30	10	20
33	3159	2732	1411	1321	427	243	184	83	1475	1456	380	1076	19	8	11
34	3369	2962	1515	1447	407	217	190	84	1062	1039	286	753	23	9	14
35	3574	3222	1599	1623	352	179	173	85	608	596	150	446	12	5	7
36	3607	3271	1660	1611	336	187	149	86	552	543	147	396	9	6	3
37	3607	3299	1680	1619	308	199	109	87	522	512	121	391	10	2	8
38	3629	3305	1676	1629	324	188	136	88	579	569	128	441	10	5	5
39	3682	3370	1733	1637	312	177	135	89	624	615	140	475	9	1	8
40	3428	3121	1603	1518	307	159	148	90	524	511	94	417	13	4	9
41	3421	3106	1577	1529	315	182	133	91	446	437	94	343	9	4	5
42	3318	3053	1497	1556	265	137	128	92	346	342	68	274	4	2	2
43	3244	2977	1504	1473	267	131	136	93	267	258	51	207	9	3	6
44	3133	2890	1423	1467	243	125	118	94	194	191	38	153	3	0	3
45	2980	2736	1365	1371	244	136	108	95	143	138	23	115	5	3	2
46	2882	2642	1317	1325	240	136	104	96	106	102	17	85	4	2	2
47	2813	2567	1262	1305	246	129	117	97	62	60	7	53	2	1	1
48	2693	2462	1210	1252	231	119	112	98	38	38	2	36	0	0	0
49	2733	2532	1232	1300	201	92	109	99	76	69	8	61	7	4	3
zus.		214338	196735	92415	104320	17603	9111	8492							

Quelle: Hansestadt Lübeck, Einwohnermelderegister

2 Bevölkerung

205 Einwohner/-innen am 31.12.2003 nach Familienstand und Geschlecht

Kenn- ziffer	Stadtbezirk Stadtteil	Einw. insg.	ledig		verheiratet		verwitwet		geschieden	
			insg.	weibl.	insg.	weibl.	insg.	weibl.	insg.	weibl.
01 01	Innenstadt	13 521	7 733	3 621	3 843	1 860	624	537	1 321	682
02 02	Hüxtertor	26 530	11 166	5 849	10 618	5 282	2 417	2 105	2 329	1 495
02 09	Strecknitz	8 570	3 559	1 671	3 994	1 999	504	418	513	313
02 10	Blankensee	480	239	74	194	100	14	13	33	18
02 11	Wulfsdorf	387	146	69	202	100	16	14	23	15
02 12	Beidendorf	113	41	19	58	29	10	9	4	1
02 13	Krummesse	1 087	458	221	554	276	37	34	38	23
02 14	Kronsforde	523	187	97	264	132	47	38	25	12
02 15	Niederbüssau	664	237	96	334	167	58	45	35	19
02 16	Vorrade	105	42	20	53	26	2	2	8	4
02 17	Schiereich.	530	180	99	297	149	28	25	25	15
02 18	Oberbüssau	170	68	35	84	42	7	5	11	6
02	St.Jürgen	39 159	16 323	8 250	16 652	8 302	3 140	2 708	3 044	1 921
03 19	Niendorf	1 403	502	236	736	367	85	65	80	42
03 20	Reecke	104	40	18	50	25	9	8	5	2
03 21	Alt-Moisling	10 631	4 247	1 904	4 638	2 300	852	720	894	525
03	Moisling	12 138	4 789	2 158	5 424	2 692	946	793	979	569
04 22	Buntekuh	11 233	4 133	1 923	5 417	2 689	831	704	852	536
05 03	St.Lorenz Süd	15 262	7 088	3 339	5 594	2 778	1 100	933	1 480	834
06 04	Holstentor-Nord	20 214	8 692	4 059	7 932	3 921	1 618	1 389	1 972	1 077
06 05	Falk./Vorwerk	10 928	4 651	2 161	4 730	2 341	749	623	798	515
06 23	Groß Steinrade	2 965	1 024	490	1 467	723	296	250	178	78
06 24	Dornbreite	7 860	2 806	1 286	3 899	1 924	610	516	545	350
06	St.Lorenz Nord	41 967	17 173	7 996	18 028	8 909	3 273	2 778	3 493	2 020
07 06	Burgtor	7 441	2 679	1 344	3 377	1 676	784	678	601	368
07 07	Marli/Brandenb.	20 333	8 352	3 999	8 319	4 120	1 770	1 524	1 892	1 121
07 08	Eichholz	7 920	2 940	1 368	3 601	1 788	788	668	591	310
07 25	Karlshof	6 317	2 248	1 043	3 045	1 524	599	515	425	225
07	St.Gertrud	42 011	16 219	7 754	18 342	9 108	3 941	3 385	3 509	2 024
08 26	Schlutup	5 925	2 108	935	2 855	1 422	549	455	413	232
09 27	Dänischburg	4 482	1 544	643	2 367	1 179	340	263	231	113
09 28	Herrenwyk	4 232	1 696	777	1 932	951	325	254	279	158
09 29	Alt-Kücknitz	10 269	3 572	1 637	4 889	2 436	1 014	861	794	453
09 30	Pöppendorf	184	69	29	86	43	18	15	11	6
09	Kücknitz	19 167	6 881	3 086	9 274	4 609	1 697	1 393	1 315	730
10 31	Ivendorf	286	105	51	150	74	18	17	13	5
10 32	Alt-Travemünde	11 647	3 366	1 597	5 783	2 875	1 501	1 280	997	573
10 33	Priwall	1 604	300	155	704	351	448	373	152	97
10 34	Teutendorf	131	37	18	75	37	11	11	8	3
10 35	Brodten	118	31	16	59	29	12	10	16	6
10	Travemünde	13 786	3 839	1 837	6 771	3 366	1 990	1 691	1 186	684
ohne Angabe		169	83	35	67	29	3	3	16	9
Hansestadt Lübeck		214 338	86 369	40 934	92 267	45 764	18 094	15 380	17 608	10 241

Quelle: Hansestadt Lübeck, Einwohnermelderegister

206 Einwohner/-innen am 31.12.2003 nach Religionszugehörigkeit

Kenn- ziffer	Stadtbezirk/ Stadtteil	evangelisch 1)	katholisch 2)	sonstige bzw. nicht kirchensteuer- berechtigte Religionen 3)	ohne Religion	insgesamt
01 01	Innenstadt	5 938	1 410	2 430	3 743	13 521
02 02	Hüxtertor/Mühlentor	14 716	2 095	4 015	5 704	26 530
02 09	Strecknitz/Rothebeck	4 691	825	1 279	1 775	8 570
02 10	Blankensee	169	33	130	148	480
02 11	Wulfsdorf	244	22	57	64	387
02 12	Beidendorf	88	3	8	14	113
02 13	Krummesse	682	62	113	230	1 087
02 14	Kronsforde	381	23	55	64	523
02 15	Niederbüssau	478	28	74	84	664
02 16	Vorrade	76	11	11	7	105
02 17	Schierreichenkoppel	323	35	77	95	530
02 18	Oberbüssau	96	10	24	40	170
02	St. Jürgen	21 944	3 147	5 843	8 225	39 159
03 19	Niendorf/Moorgarten	956	78	146	223	1 403
03 20	Reecke	69	2	15	18	104
03 21	Alt-Moisling/Genin	5 411	1 221	1 727	2 272	10 631
03	Moisling	6 436	1 301	1 888	2 513	12 138
04 22	Buntekuh	5 283	1 350	2 021	2 579	11 233
05 03	St. Lorenz Süd	7 207	1 624	2 586	3 845	15 262
06 04	Holstentor-Nord	10 247	1 651	3 251	5 065	20 214
06 05	Falkenfeld/Vorwerk	5 852	1 053	1 617	2 406	10 928
06 23	Gr.Steinrade/Schönb.	1 873	159	415	518	2 965
06 24	Dornbreite/Krepelsd.	4 255	651	1 278	1 676	7 860
06	St. Lorenz Nord	22 227	3 514	6 561	9 665	41 967
07 06	Burgtor/Stadtpark	4 237	576	1 256	1 372	7 441
07 07	Marli/Brandenbaum	11 029	1 965	2 996	4 343	20 333
07 08	Eichholz	4 258	743	1 345	1 574	7 920
07 25	Karlshof/Israelsd./Gothm.	3 736	477	927	1 177	6 317
07	St. Gertrud	23 260	3 761	6 524	8 466	42 011
08 26	Schlutup	3 452	424	911	1 138	5 925
09 27	Dänischburg	2 718	403	644	717	4 482
09 28	Herrenyk	2 151	434	756	891	4 232
09 29	Alt-Kücknitz/Dummersd.	5 819	931	1 664	1 855	10 269
09 30	Pöppendorf	123	10	21	30	184
09	Kücknitz	10 811	1 778	3 085	3 493	19 167
10 31	Ivendorf	184	19	27	56	286
10 32	Alt-Travemünde/Rönnau	6 593	959	1 679	2 416	11 647
10 33	Priwall	797	120	219	468	1 604
10 34	Teutendorf	66	17	16	32	131
10 35	Brodten	68	1	25	24	118
10	Travemünde	7 708	1 116	1 966	2 996	13 786
ohne Angabe		73	11	33	52	169
Hansestadt Lübeck		114 339	19 436	33 848	46 715	214 338

1) evangelisch:

evangelisch
 evangelisch-lutherisch
 evangelisch-freikirchlich
 evangelisch-reformiert

2) katholisch:

katholisch
 römisch-katholisch
 alt-katholisch
 griechisch-katholisch

3) sonstige:

keine kirchensteuerberechtigte Religion
 israelisch-mosaisch
 französisch-reformiert
 Dänische Kirche in Südschleswig e.V.

Quelle: Hansestadt Lübeck, Einwohnermelderegister

2 Bevölkerung

207 Bevölkerungsstand 1990 – 2003 nach Stadtbezirken

Kenn- ziffer	Stadtbezirk Stadtteil	jeweils am 31.12. ...						Veränderung 2002 zu 2003	
		1990	1995	2000	2001	2002	2003	absolut	in %
01 01	Innenstadt	14 657	14 201	13 293	13 358	13 461	13 521	60	0,8
02 02	Hüxtertor	28 830	28 139	26 714	26 644	26 534	26 530	- 4	-0,4
02 09	Strecknitz	7 998	8 376	8 403	8 391	8 410	8 570	160	0,2
02 10	Blankensee	427	779	571	593	607	480	- 127	2,4
02 11	Wulfsdorf	415	421	403	394	390	387	- 3	-1,0
02 12	Beidendorf	113	121	115	117	109	113	4	-6,8
02 13	Krummesse	825	887	953	1 000	1 055	1 087	32	5,5
02 14	Kronsforde	557	547	522	517	516	523	7	-0,2
02 15	Niederbüssau	652	653	673	685	668	664	- 4	-2,5
02 16	Vorrade	106	105	111	115	109	105	- 4	-5,2
02 17	Schiereich.	492	511	541	515	523	530	7	1,6
02 18	Oberbüssau	178	180	172	174	177	170	- 7	1,7
02	St. Jürgen	40 593	40 719	39 178	39 145	39 098	39 159	61	-0,1
03 19	Niendorf	1 443	1 425	1 410	1 424	1 397	1 403	6	-1,9
03 20	Reecke	125	113	107	106	111	104	- 7	4,7
03 21	Alt-Moisling	11 174	10 926	10 758	10 871	10 760	10 631	- 129	-1,0
03	Moisling	12 742	12 464	12 275	12 401	12 268	12 138	- 130	-1,1
04 22	Buntekuh	12 424	12 265	11 715	11 590	11 472	11 233	- 239	-1,0
05 03	St. Lorenz S.	15 101	16 058	15 729	15 644	15 566	15 262	- 304	-0,5
06 04	Holstent.-Nord	22 040	21 482	19 814	19 889	20 224	20 214	- 10	1,7
06 05	Falk./Vorwerk	9 290	9 476	10 691	11 016	10 943	10 928	- 15	-0,7
06 23	Gr. Steinrade	2 871	2 793	2 794	2 848	2 897	2 965	68	1,7
06 24	Dornbreite	7 064	8 201	8 381	8 286	8 028	7 860	- 168	-3,1
06	St. Lorenz Nord	41 265	41 952	41 680	42 039	42 092	41 967	- 125	0,1
07 06	Burgtor	8 358	7 909	7 496	7 470	7 467	7 441	- 26	0,0
07 07	Marli/Brandenb.	19 457	19 051	20 322	20 397	20 373	20 333	- 40	-0,1
07 08	Eichholz	9 144	8 705	8 250	8 139	8 034	7 920	- 114	-1,3
07 25	Karlshof	6 789	6 497	6 232	6 206	6 259	6 317	58	0,9
07	St. Gertrud	43 748	42 162	42 300	42 212	42 133	42 011	- 122	-0,2
08 26	Schlutup	6 163	6 004	5 895	5 886	5 913	5 925	12	0,5
09 27	Dänischburg	4 934	4 862	4 577	4 509	4 503	4 482	- 21	-0,1
09 28	Herrenwyk	3 290	4 321	4 237	4 276	4 263	4 232	- 31	-0,3
09 29	Alt-Kücknitz	10 753	10 700	10 796	10 589	10 434	10 269	- 165	-1,5
09 30	Pöppendorf	188	172	182	177	183	184	1	3,4
09	Kücknitz	19 165	20 055	19 792	19 551	19 383	19 167	- 216	-0,9
10 31	Ivendorf	278	298	276	277	286	286	0	3,2
10 32	Alt-Travemünde	10 471	10 822	11 379	11 450	11 659	11 647	- 12	1,8
10 33	Priwall	688	1 267	1 495	1 519	1 509	1 604	95	-0,7
10 34	Teutendorf	131	146	132	135	126	131	5	-6,7
10 35	Brodten	166	130	128	123	120	118	- 2	-2,4
10	Travemünde	11 734	12 663	13 410	13 504	13 700	13 786	86	1,5
nichtzuordbar		-	-	-	-	79	169	90	-
Hansestadt Lübeck		217 592	218 543	215 267	215 330	215 165	214 338	- 827	-0,1

Quelle: Hansestadt Lübeck, Einwohnermelderegister

Bevölkerungsentwicklung nach Stadtteilen 1990 – 2003

01 - Innenstadt

-7,8 % *)

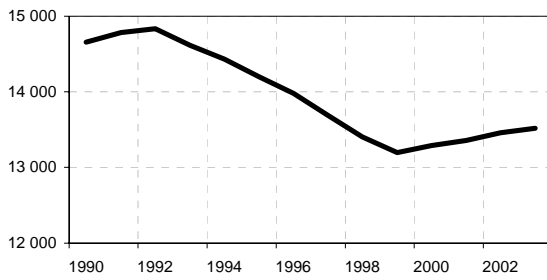

02 - St. Jürgen

-3,5 %

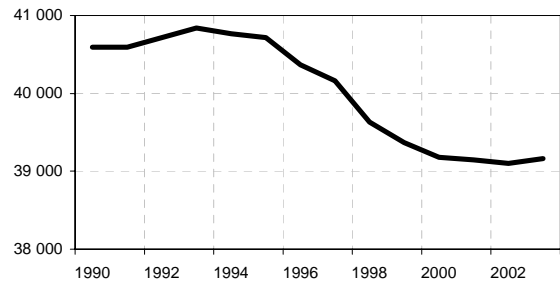

03 - Moislung

-4,7 %

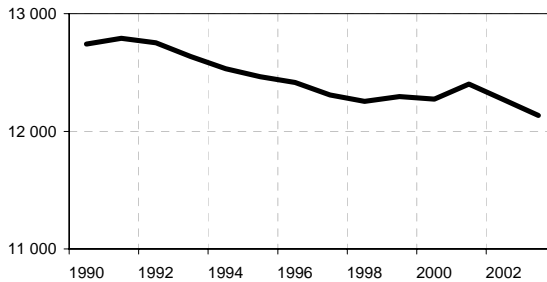

04 - Buntekuh

-9,6 %

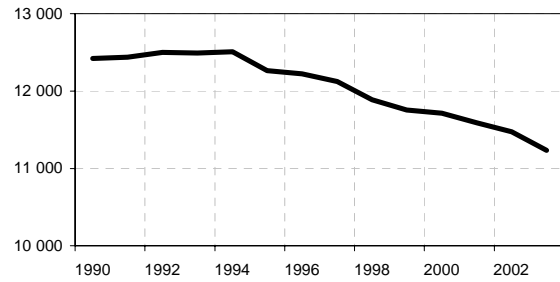

05 - St. Lorenz Süd

1,1 %

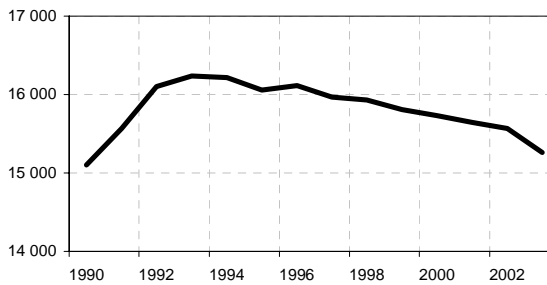

06 - St. Lorenz Nord

1,7 %

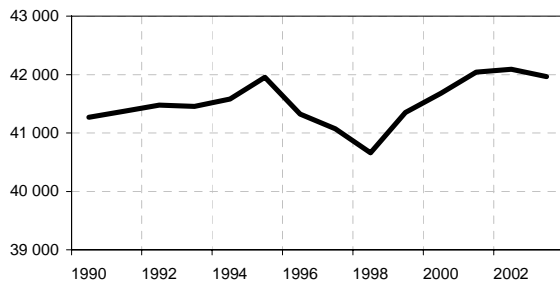

07 - St. Gertrud

-4,0 %

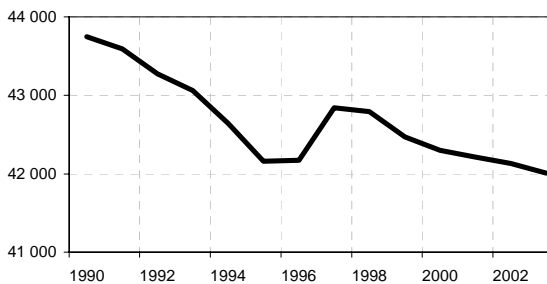

08 - Schlutup

-3,9 %

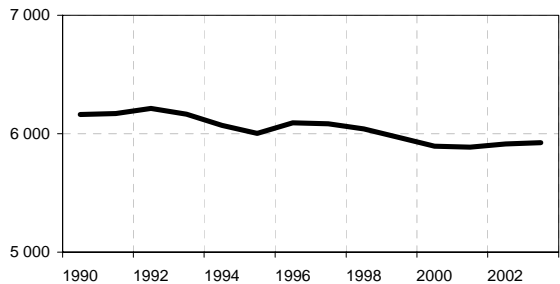

09 - Kücknitz

0,0 %

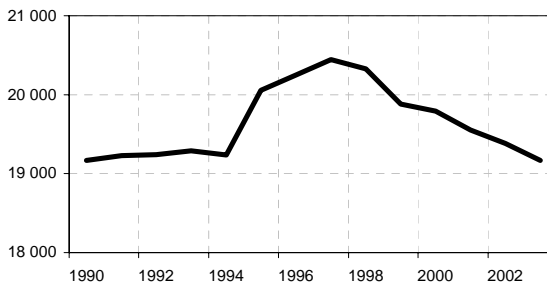

10 - Travemünde

17,5 %

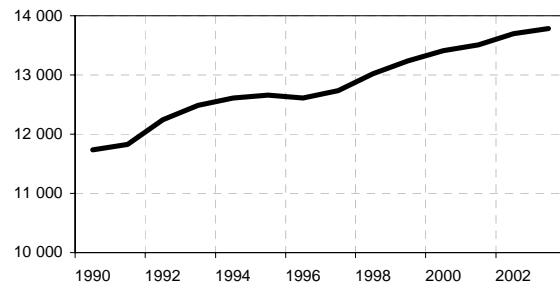

*) Bevölkerungabnahme/-zunahme seit 1990 in Prozent

208 Einwohner/-innen am 31.12.2003 nach statistischen Bezirken

Statistischer Bezirk	Einw.	Statistischer Bezirk	Einw.	Statistischer Bezirk	Einw.	Statistischer Bezirk	Einw.
1.0	1543	7.0	2389	19.1	1051	27.1	714
1.1	2313	7.1	1722	19.2	352	27.2	166
1.2	1755	7.2	2824	Niendorf	1403	27.3	926
1.3	1715	7.3	810			27.4	1506
1.4	1627	7.4	1068	20.1	104	27.5	31
1.5	126	7.5	716	Reecke	104	27.6	1139
1.6	37	7.6	2865			Dänischburg	4482
1.7	2002	7.7	2138	21.0	291		
1.8	1264	7.8	2075	21.1	1953	28.1	1543
1.9	1139	7.9	3726	21.2	1213	28.2	2575
Innenstadt	13521	Marli/Brand.	20333	21.3	401	28.3	114
				21.4	798	Herrenwyk	4232
2.0	3455	8.1	1221	21.5	2965		
2.1	3563	8.2	712	21.6	1126	29.0	383
2.2	2491	8.3	2858	21.7	1110	29.1	751
2.3	3593	8.4	1680	21.8	561	29.2	1000
2.4	3297	8.5	459	21.9	213	29.3	3744
2.5	1078	8.6	990	Alt-Moisl.	10631	29.4	867
2.6	3523	Eichholz	7920			29.5	130
2.7	3103			22.0	1944	29.6	1058
2.8	648	9.0	549	22.1	150	29.7	35
2.9	1779	9.1	778	22.2	627	29.8	710
Hüxtertor	26530	9.2	1816	22.3	1793	29.9	1591
		9.3	45	22.4	895	Alt-Kücknitz	10269
3.1	1733	9.4	717	22.5	1423		
3.2	3707	9.5	562	22.6	542	30.1	184
3.3	1381	9.6	864	22.7	684	Pöppendorf	184
3.4	1519	9.7	1080	22.8	1979		
3.5	2392	9.8	1959	22.9	1196	31.1	286
3.6	2027	9.9	200	Buntekuh	11233	Ivendorf	286
3.7	2503	Strecknitz	8570			32.0	786
St.Lorenz Süd	15262			23.1	1103	32.1	892
		10.1	480	23.2	1862	32.2	1494
4.0	580	Blankensee	480	Gr.Steinrade	2965	32.3	1219
4.1	84					32.4	1087
4.2	3492	11.1	387	24.1	338	32.5	618
4.3	4173	Wulfsdorf	387	24.2	754	32.6	974
4.4	2876			24.3	3447	32.7	849
4.5	1519	12.1	113	24.4	2307	32.8	2133
4.6	2943	Beidendorf	113	24.5	1014	32.9	1595
4.7	443			Dornbreite	7860	Alt-Travemünd	11647
4.8	2598	13.1	1087				
4.9	1506	Krummesse	1087	25.1	1437	33.1	1547
Holstent.-Nord	20214			25.2	2435	33.2	57
		14.1	523	25.3	784	Priwall	1604
5.1	3091	Kronsforde	523	25.4	650		
5.2	1068			25.5	121	34.1	131
5.3	1013	15.1	664	25.6	890	Teutendorf	131
5.4	4730	Niederbüssau	664	Karls Hof/Is.	6317		
5.5	1026					35.1	118
Falk./Vorwerk	10928	16.1	105	26.1	983	Brodten	118
		Vorrade	105	26.2	1246		
6.1	568			26.3	1754	ohne Angabe	169
6.2	3541	17.1	530	26.4	184		
6.3	975	Schiereichenk	530	26.5	1758	Lübeck insg.	214338
6.4	2319			Schlutup	5925		
6.5	38	18.1	170				
Burgtor	7441	Oberbüssau	170				

Quelle: Hansestadt Lübeck, Einwohnermelderegister

209 Einwohner/-innen am 31.12.2003 nach Postleitzahlbereichen und Altersgruppen

Postleit- zahlbezirk	Einw. insg.	davon Personen im Alter von ... bis einschließlich ...								darunter weiblich
		0-9	10-19	20-29	30-39	40-49	50-59	60-69	70 u.ä.	
23552	13 396	908	930	2 995	2 833	1 936	1 506	1 223	1 065	6 641
23554	24 017	2 319	2 585	3 387	4 070	3 596	2 715	2 919	2 426	12 275
23556	16 722	1 291	1 454	1 574	2 550	2 428	2 138	2 492	2 795	8 840
23558	27 784	2 670	2 749	4 050	4 633	3 908	3 268	3 268	3 238	14 517
23560	21 749	2 193	2 628	2 391	3 188	3 367	2 458	3 081	2 443	11 256
23562	19 023	1 409	1 501	2 827	2 559	2 434	2 343	2 948	3 002	10 354
23564	19 153	1 827	1 862	2 030	3 088	2 852	2 285	2 467	2 742	10 461
23566	21 943	1 652	1 964	2 620	3 256	3 170	2 608	3 151	3 522	11 692
23568	16 422	1 460	1 604	1 426	2 271	2 299	2 117	2 424	2 821	8 708
23569	19 134	1 844	2 147	1 891	2 801	2 863	2 222	2 642	2 724	9 833
23570	13 878	825	966	863	1 535	1 580	1 772	2 830	3 507	7 663
23627	21	1	5	0	6	2	4	2	1	12
23628	1 096	150	180	89	181	210	132	89	65	560
insg.	214 338	18 549	20 575	26 143	32 971	30 645	25 568	29 536	30 351	112 812

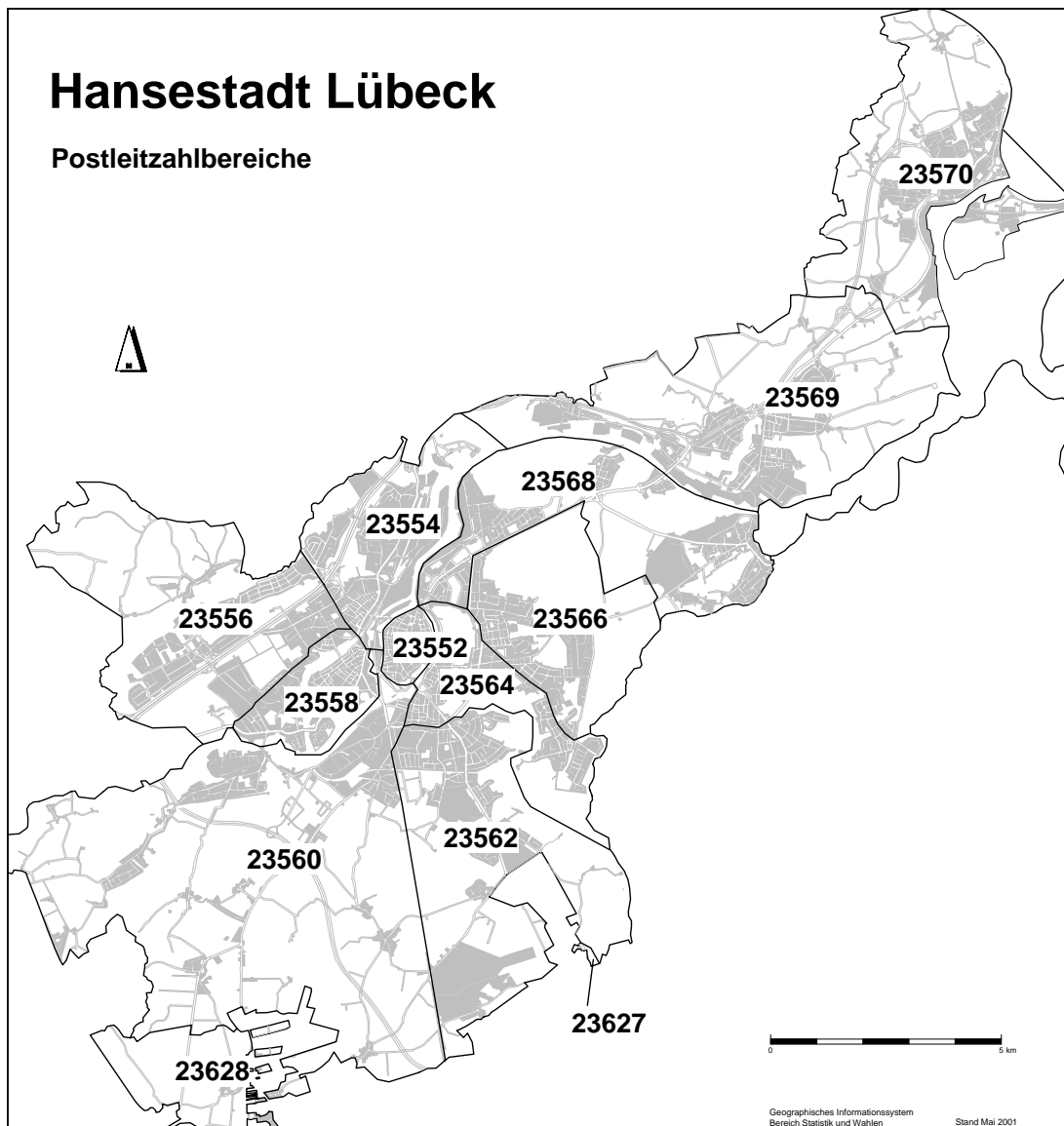

2 Bevölkerung

210 Einwohner/-innen am 31.12.2003 mit ausländischer Staatsangehörigkeit

Kenn- ziffer	Stadt- bezirk ---- Stadtteil	Ein- wohner/ innen insg.	darunter mit ausl. Staatsangeh.		nach Nationalitäten								
			Anzahl	in %	Türkei	Polen	Ukraine	Irak	Griechen- land	Russ. Föderat.	Italien	sonstige	
					Anzahl								
01	01	Innenstadt	13 521	1 965	14,5	523	152	25	100	46	47	94	978
		dar. weibl.	6 703	884	13,2	230	68	13	22	37	26	29	459
02	02	Hüxtertor	26 530	992	3,7	200	79	22	28	38	3	29	593
02	09	Strecknitz	8 570	595	6,9	92	54	6	21	10	12	13	387
02	10	Blankensee	480	181	37,7	-	6	10	-	8	-	-	157
02	11	Wulfsdorf	387	7	1,8	-	-	-	-	-	-	-	7
02	12	Beidendorf	113	2	1,8	-	-	-	-	-	-	-	.
02	13	Krummesse	1 087	24	2,2	4	.	4	-	-	-	-	15
02	14	Kronsforde	523	3	0,6	-	.	-	-	-	-	-	2
02	15	Niederbüssau	664	8	1,2	.	4	-	-	-	-	.	2
02	16	Vorrade	105	1	1,0	-	-	-	-	-	-	-	.
02	17	Schiereich.	530	20	3,8	2	2	.	5	-	-	3	7
02	18	Oberbüssau	170	2	1,2	-	-	-	-	-	-	-	2
02	St.Jürgen	dar. weibl.	39 159	1 835	4,7	299	147	44	54	56	15	46	1 174
			21 261	895	4,2	141	87	26	3	24	32	14	568
03	19	Niendorf	1 403	26	1,9	-	6	.	-	.	-	-	18
03	20	Reecke	104										-
03	21	Alt-Moisl.	10 631	1 512	14,2	683	151	172	35	62	57	35	317
03	Moisling	dar. weibl.	12 138	1 538	12,7	683	157	173	35	63	57	35	335
			6 244	772	12,4	337	77	90	28	17	29	11	183
04	22	Buntekuh	11 233	1 458	13,0	450	209	87	13	61	247	33	358
		dar. weibl.	5 874	715	12,2	220	117	45	113	5	32	16	167
05	03	St.Lorenz S.	15 262	1 605	10,5	646	166	44	33	22	69	45	580
		dar. weibl.	7 911	793	10,0	295	101	27	26	17	14	19	294
06	04	Holstent.-Nord	20 214	2 005	9,9	841	149	16	40	24	37	82	816
06	05	Falk./Vorwerk	10 928	1 115	10,2	380	87	128	27	87	21	22	363
06	23	Gr.Steinrade	2 965	63	2,1	8	4	-	5	2	-	-	44
06	24	Dornbreite	7 860	788	10,0	167	55	73	5	88	25	7	368
06	St.Lorenz N.	dar. weibl.	41 967	3 971	9,5	1 396	295	217	77	201	83	111	1 591
			21 826	1 886	8,6	660	177	116	34	36	115	40	708
07	06	Burgtor	7 441	278	3,7	43	33	15	5	12	.	7	162
07	07	Marli/Brandenb.	20 333	1 216	6,0	323	176	58	21	56	37	31	514
07	08	Eichholz	7 920	619	7,8	278	62	19	25	23	21	10	181
07	25	Karlshof	6 317	276	4,4	95	45	13	4	11	2	17	89
07	St.Gertrud	dar. weibl.	42 011	2 389	5,7	739	316	105	55	102	61	65	946
			22 398	1 205	5,4	347	172	61	23	25	68	31	478
08	26	Schlutup	5 925	417	7,0	71	30	4	204	5	-	2	101
		dar. weibl.	3 052	209	6,8	35	19	2	-	102	2	-	49
09	27	Dänischb.	4 482	212	4,7	36	35	10	7	5	3	7	109
09	28	Herrnwyk	4 232	569	13,4	395	34	15	19	13	-	8	85
09	29	Alt-Kücknitz	10 269	946	9,2	569	64	8	24	13	4	23	241
09	30	Pöppendorf	184	1	0,5	-	-	-	-	-	-	-	.
09	Kücknitz	dar. weibl.	19 167	1 728	9,0	1 000	133	33	50	31	7	38	436
			9 847	811	8,2	485	66	17	.	25	18	14	185
10	31	Ivendorf	286	17	5,9	.	-	-	-	4	-	-	12
10	32	Alt-Travem.	11 647	522	4,5	89	63	6	18	14	-	32	300
10	33	Priwall	1 604	123	7,7	8	9	30	-	28	-	4	44
10	34	Teutendorf	131	3	2,3	-	-	-	-	-	-	3	-
10	35	Brodten	118	5	4,2	-	-	-	-	-	-	-	5
10	Travemünde	dar. weibl.	13 786	670	4,9	98	72	36	18	46	-	39	361
			7 621	315	4,1	41	33	23	-	11	28	10	169
ohne Angabe			169	27	16,0	9	4	-	-	3	-	-	11
Hansestadt Lübeck			214 338	17 603	8,2	5 914	1 681	768	639	636	586	508	6 871
		dar. weibl.	112 812	8 492	8	2 795	917	420	250	299	365	184	3 262
		in %	52,6	48,2	x	47,3	54,6	54,7	39,1	47,0	62,3	36,2	47,5

Quelle: Hansestadt Lübeck, Einwohnermelderegister

211 Einwohner/-innen am 31.12.2003 nach Erster und Zweiter Staatsangehörigkeit

Erste Staatsangehörigkeit	Zweite Staatsangehörigkeit	Personen		davon	
		Anzahl	in Prozent aller Einw.	männlich	weiblich
Deutschland	-	187 015	87,3	87 546	99 469
.	Polen	2 904	1,4	1 406	1 498
.	Türkei	1 321	0,6	705	616
.	Russische Föderation	1 034	0,5	500	534
.	ungeklärt	622	0,3	303	319
.	Kasachstan	461	0,2	232	229
.	Tunesien	368	0,2	206	162
.	Italien	158	0,1	65	93
.	Ukraine	143	0,1	68	75
.	Jugoslawien	136	0,1	73	63
.	Iran	136	0,1	78	58
.	Irak	119	0,1	66	53
.	Spanien	105	0,0	50	55
Summe deutsch		196 735	91,8	92 415	104 320
Türkei	Türkei	5 914	2,8	3 119	2 795
Polen	Polen	1 681	0,8	764	917
Ukraine	Ukraine	768	0,4	348	420
Griechenland	Griechenland	639	0,3	340	299
Russische Föderation	Russische Föderation	636	0,3	271	365
Irak	Irak	586	0,3	336	250
Italien	Italien	508	0,2	324	184
Jugoslawien	Jugoslawien	460	0,2	267	193
Finnland	Finnland	307	0,1	187	120
Ungarn	Ungarn	289	0,1	237	52
Portugal	Portugal	263	0,1	149	114
Österreich	Österreich	247	0,1	129	118
Spanien	Spanien	225	0,1	110	115
China	China	219	0,1	132	87
ungeklärt	ungeklärt	215	0,1	115	100
Tunesien	Tunesien	204	0,1	123	81
Großbritannien	Großbritannien	173	0,1	99	74
USA	USA	166	0,1	89	77
Schweden	Schweden	148	0,1	58	90
Bosnien-Herzegowina	Bosnien-Herzegowina	142	0,1	79	63
Pakistan	Pakistan	141	0,1	85	56
Rumänien	Rumänien	135	0,1	75	60
Dänemark	Dänemark	134	0,1	52	82
Iran	Iran	129	0,1	75	54
Frankreich	Frankreich	122	0,1	55	67
Aserbaidschan	Aserbaidschan	120	0,1	52	68
Kroatien	Kroatien	119	0,1	70	49
Niederlande	Niederlande	119	0,1	70	49
Norwegen	Norwegen	118	0,1	47	71
Lettland	Lettland	114	0,1	48	66
Afghanistan	Afghanistan	108	0,1	58	50
Thailand	Thailand	100	0,0	9	91
Summe nichtdeutsch		17 603	8,2	9 111	8 492
Lübeck insg.		214 338	100,0	101 526	112 812

Anmerkung: Beim Vorhandensein mehrerer Staatsangehörigkeiten wird die deutsche Staatsangehörigkeit als Erste gezählt

Quelle: Hansestadt Lübeck, Einwohnermelderegister

2 Bevölkerung

212 Einbürgerungen 1990 - 2002

Jahr	Erwerb der deutschen Staatsangehörigkeit durch Einbürgerung §8 StAngG	Anerkennung als Vertriebene deutscher Volkszugehörigkeit Art. 116,1 GG	Staatsangehörigkeitsänderungen ¹⁾ Art. 116,1 GG		Saldo (Zuwachs Anzahl deutsche Staatsangehörigkeit) Sp1+Sp2+Sp3-Sp4
	§ 85 bzw. § 86 AuslG	Art. 116,1 GG	A - D	D - A	
	A - D	A ²⁾ - D	A - D	D - A	
1990	121	741	.	.	862
1991	141	288	.	.	429
1992	99	99	.	.	198
1993	140	11	214	42	323
1994	176	459	147	22	760
1995	221	310	259	57	733
1996	307	220	201	32	696
1997	275	217	352	50	794
1998	388	151	353	35	857
1999	651	103	667	47	1374
2000	735	-	853	65	1523
2001	856	-	882	50	1688
2002 ³⁾	963	-	963	33	1893

1) Registerbereinigungen

2) Deutsche ohne deutsche Staatsangehörigkeit, zunächst als Ausländer gezählt

3) Die Zahl der Staatsangehörigkeitsänderungen im Jahre 2002 ist zufällig identisch mit der Zahl der Einbürgerungen

Quelle: Hansestadt Lübeck, Meldestelle

213 Einwohner/-innen 1986-2003 nach Staatsangehörigkeit

Jahr 31.12.	Einw. insg.	Deutsche		EU-Ausländer		sonst. Ausländer	
		abs.	in %	abs.	in %	abs.	in %
1986	215 489	203 022	94,2	2 738	1,3	9 729	4,5
1987	213 713	200 822	94,0	2 740	1,3	10 151	4,7
1988	213 669	199 696	93,5	2 768	1,3	11 205	5,2
1989	215 839	199 706	92,5	2 721	1,3	13 412	6,2
1990	217 592	200 010	91,9	2 831	1,3	14 751	6,8
1991	218 366	200 273	91,7	2 960	1,4	15 133	6,9
1992	219 358	200 356	91,3	3 096	1,4	15 906	7,3
1993	219 284	199 994	91,2	3 199	1,5	16 091	7,3
1994	218 596	199 498	91,3	3 232	1,5	15 866	7,3
1995	218 543	198 373	90,8	3 310	1,5	16 860	7,7
1996	217 545	197 139	90,6	3 293	1,5	17 113	7,9
1997	217 430	196 441	90,3	3 284	1,5	17 705	8,1
1998	215 954	194 995	90,3	3 216	1,5	17 743	8,2
1999	215 327	195 628	90,9	3 169	1,5	16 530	7,7
2000	215 267	195 627	90,9	3 141	1,5	16 499	7,7
2001	215 330	196 770	91,4	3 123	1,5	15 437	7,2
2002	215 165	197 018	91,6	3 176	1,5	14 971	7,0
2003	214 338	196 735	91,8	2 929	1,4	14 674	6,8

Quelle: Hansestadt Lübeck, Einwohnermelderegister

EU-Staaten:

Gründungsstaaten: Belgien, Deutschland, Frankreich, Italien, Luxemburg, Niederlande; 1973: Dänemark, Großbritannien, Irland; 1981: Griechenland; 1986: Portugal, Spanien; 1995: Finnland, Österreich, Schweden

Haushalte

220 Haushalte am 31.12.2003 in der Hansestadt Lübeck

Kenn- ziffer	Stadtbezirk Stadtteil	Einwohner	Haushalte insg.	davon mit ... Personen					Personen pro Haush.
				1	2	3	4	5 u.mehr	
01 01	Innenstadt	13 521	9 064	6281	1745	613	289	136	1,49
02 02	Hüxtertor/Mühlentor	26 530	15 294	8429	4141	1464	961	299	1,73
02 09	Strecknitz/Rothebeck	8 570	4 145	1746	1238	557	412	192	2,07
02 10	Blankensee	480	228	96	66	34	22	11	2,10
02 11	Wulfsdorf	387	154	42	54	14	32	12	2,51
02 12	Beidendorf	113	54	22	16	7	9	1	2,09
02 13	Krummesse	1 087	385	68	112	78	92	36	2,82
02 14	Kronsförde	523	224	69	71	45	27	13	2,33
02 15	Niederbüssau	664	289	85	100	56	34	14	2,30
02 16	Vorrade	105	43	13	12	9	7	3	2,42
02 17	Schierreichenkoppel	530	240	78	78	49	29	7	2,21
02 18	Oberbüssau	170	67	12	25	18	11	2	2,53
02	St. Jürgen	39 159	21 125	10660	5911	2329	1636	590	1,85
03 19	Niendorf/Moorgarten	1 403	597	167	205	111	89	26	2,35
03 20	Reecke	104	47	15	14	10	7	1	2,24
03 21	Alt-Moisling/Genin	10 631	5 079	2142	1469	703	495	270	2,09
03	Moisling	12 138	5 723	2324	1688	824	590	297	2,12
04 22	Buntekuh	11 233	5 252	1998	1733	761	501	259	2,14
05 03	St. Lorenz Süd	15 262	8 904	5128	2205	861	494	216	1,71
06 04	Holstentor-Nord	20 214	11 711	6449	3214	1203	604	242	1,73
06 05	Falkenfeld/Vorwerk	10 928	5 286	2284	1470	761	543	229	2,07
06 23	Gr.Steinrade/Schönb.	2 965	1 362	508	401	232	161	60	2,18
06 24	Dornbreite/Krempelsd.	7 860	3 753	1460	1210	551	386	147	2,09
06	St. Lorenz Nord	41 967	22 113	10701	6293	2747	1694	678	1,90
07 06	Burgtor/Stadtpark	7 441	4 120	2141	1137	464	275	103	1,81
07 07	Marli/Brandenbaum	20 333	11 416	6088	3106	1227	729	266	1,78
07 08	Eichholz	7 920	3 881	1719	1103	528	344	187	2,04
07 25	Karlshof/Israelsd./Gothm.	6 317	3 092	1294	959	395	337	108	2,04
07	St. Gertrud	42 011	22 509	11242	6304	2614	1685	664	1,87
08 26	Schlutup	5 925	2 790	1080	883	424	277	127	2,12
09 27	Dänischburg	4 482	1 982	622	678	344	249	89	2,26
09 28	Herrenwyk	4 232	1 905	720	535	311	226	113	2,22
09 29	Alt-Kücknitz/Dummersd.	10 269	5 278	2374	1649	636	459	161	1,95
09 30	Pöppendorf	184	81	29	22	16	12	3	2,27
09	Kücknitz	19 167	9 246	3745	2883	1306	946	366	2,07
10 31	Ivendorf	286	117	34	33	21	22	7	2,45
10 32	Alt-Travemünde/Rönnau	11 647	6 470	3116	2194	650	396	115	1,80
10 33	Priwall	1 604	938	490	306	87	39	16	1,71
10 34	Teutendorf	131	65	25	23	10	8	0	2,00
10 35	Brodten	118	67	31	26	8	2	1	1,75
10	Travemünde	13 786	7 657	3696	2581	776	466	139	1,80
ohne Angabe		169	78	38	14	11	8	7	2,17
Hansestadt Lübeck		214338	114 462	56893	32237	13267	8585	3480	1,87

Quelle: Hansestadt Lübeck, Haushaltsgenerierungsverfahren auf Grundlage des Einwohnermelderegister

2 Bevölkerung

221 Haushalte am 31.12.2003 nach Haushaltstyp (5 Gruppen)

Kenn- ziffer	Stadtbezirk/ Stadtteil	Haus- halte insg.	davon ...									
			Einpersen- haushalt		Paar/Ehepaar ohne Kinder		Paar/Ehepaar mit Kinder		Alleiner- ziehende		sonstige Haushalte	
			Anzahl	in %	Anzahl	in %	Anzahl	in %	Anzahl	in %	Anzahl	in %
01 01	Innenstadt	9 064	6 281	69,3	1 092	12,0	706	7,8	373	4,1	611	6,7
02 02	Hüxtertor	15 294	8 429	55,1	3 045	19,9	2 084	13,6	617	4,0	1 119	7,3
02 09	Strecknitz	4 145	1 746	42,1	955	23,0	912	22,0	175	4,2	357	8,6
02 10	Blankensee	228	96	42,1	41	18,0	35	15,4	19	8,2	37	16,4
02 11	Wulfsdorf	154	42	27,2	40	25,9	49	31,8	5	3,2	18	11,9
02 12	Beidendorf	54	22	40,7	13	24,1	12	22,5	2	3,7	5	9,0
02 13	Krummesse	385	68	17,7	90	23,4	177	46,0	14	3,7	36	9,3
02 14	Kronsforde	224	69	30,7	53	23,6	60	26,7	7	3,1	35	15,8
02 15	Niederbüssau	289	85	29,4	72	24,9	76	26,2	14	4,8	43	14,7
02 16	Vorrade	43	13	29,9	10	23,0	15	33,8	2	4,6	4	8,6
02 17	Schiereichenk.	240	78	32,5	67	27,7	69	28,6	6	2,5	21	8,7
02 18	Oberbüssau	67	12	17,8	17	25,3	22	32,4	5	7,4	12	17,1
02	St. Jürgen	21 125	10 660	50,5	4 402	20,8	3 510	16,6	866	4,1	1 686	8,0
03 19	Niendorf/Moorg.	597	167	28,0	164	27,4	176	29,4	13	2,1	78	13,1
03 20	Reecke	47	15	32,3	11	23,7	11	23,1	4	8,6	6	12,4
03 21	Alt-Moisling	5 079	2 142	42,2	1 015	20,0	1 105	21,8	340	6,7	477	9,4
03	Moisling	5 723	2 324	40,6	1 189	20,8	1 292	22,6	357	6,2	561	9,8
04 22	Buntekuh	5 252	1 998	38,0	1 356	25,8	1 148	21,9	286	5,4	465	8,9
05 03	St. Lorenz S.	8 904	5 128	57,6	1 555	17,5	1 237	13,9	391	4,4	593	6,7
06 04	Holstentor-N.	11 711	6 449	55,1	2 350	20,1	1 544	13,2	485	4,1	883	7,5
06 05	Falkenfeld	5 286	2 284	43,2	1 094	20,7	1 178	22,3	284	5,4	447	8,5
06 23	Gr.Steinrade	1 362	508	37,3	320	23,5	359	26,4	37	2,7	138	10,2
06 24	Dornbreite	3 753	1 460	38,9	919	24,5	838	22,3	206	5,5	331	8,8
06	St. Lorenz N.	22 113	10 701	48,4	4 682	21,2	3 919	17,7	1 012	4,6	1 799	8,1
07 06	Burgtor	4 120	2 141	52,0	895	21,7	612	14,8	115	2,8	358	8,7
07 07	Marli/Brand.	11 416	6 088	53,3	2 252	19,7	1 691	14,8	588	5,2	798	7,0
07 08	Eichholz	3 881	1 719	44,3	826	21,3	803	20,7	191	4,9	342	8,8
07 25	Karlshof/Isr./G.	3 092	1 294	41,8	732	23,7	651	21,0	109	3,5	308	9,9
07	St. Gertrud	22 509	11 242	49,9	4 704	20,9	3 757	16,7	1 002	4,5	1 805	8,0
08 26	Schlutup	2 790	1 080	38,7	686	24,6	633	22,7	120	4,3	271	9,7
09 27	Dänischburg	1 982	622	31,4	546	27,5	519	26,2	73	3,7	222	11,2
09 28	Herrenwyk	1 905	720	37,8	392	20,6	541	28,4	108	5,6	145	7,6
09 29	Alt-Kücknitz	5 278	2 374	45,0	1 269	24,0	1 008	19,1	238	4,5	390	7,4
09 30	Pöppendorf	81	29	35,7	16	19,7	27	32,9	1	1,2	9	10,5
09	Kücknitz	9 246	3 745	40,5	2 222	24,0	2 095	22,7	419	4,5	765	8,3
10 31	Ivendorf	117	34	29,1	29	24,8	34	29,4	6	4,9	14	11,8
10 32	Alt-Travemünde	6 470	3 116	48,2	1 794	27,7	847	13,1	191	2,9	522	8,1
10 33	Priwall	938	490	52,3	236	25,1	71	7,6	13	1,4	128	13,7
10 34	Teutendorf	65	25	38,2	20	30,6	15	22,5	1	1,5	5	7,1
10 35	Brodten	67	31	46,1	21	30,5	8	12,5	1	1,5	6	9,4
10	Travemünde	7 657	3 696	48,3	2 099	27,4	976	12,7	212	2,8	675	8,8
räumlich nicht zuordbar		78	38	48,8	9	11,6	21	26,8	4	5,1	6	7,7
Hansestadt Lübeck		114 462	56 893	49,7	23 995	21,0	19 293	16,9	5 042	4,4	9 238	8,1

Quelle: Hansestadt Lübeck, Bereich Statistik, Haushaltsgenerierungsverfahren auf Basis des Melderegisters

222 Haushalte am 31.12.2003 nach Haushaltstyp (11 Gruppen)

Kenn- ziffer	Stadtbezirk/ Stadtteil	Einpersonenhaushalt			Paar, keine weit. Pers.			Paar mit Kind(ern)		Paar mit Nachko- mme(n) in der Phase der Schrum- pfung	Bezugs- person ohne Partner mit Kind/ern alleiner- zieh- end	Sonst. Mehr- personen haushalt ohne Kind(er)	insg.
		unter 30 Jahren alt	30 bis unter 60 Jahre alt	60 Jahre alt oder älter	jün- gerer Partner unter 30 Jahre alt	jün- gerer Partner 30 bis unter 60 Jahre alt	jün- gerer Partner 60 Jahre oder älter	in der Phase der Expan- sion	in der Phase der Konso- lidier- ung				
01 01	Innenstadt	2 004	3 108	1 169	266	551	274	299	275	134	371	613	9 064
02 02	Hüxtertor	1 803	3 472	3 154	382	1 253	1 410	802	809	449	614	1 148	15 296
02 09	Strecknitz	542	644	560	84	386	484	287	438	186	174	361	4 145
02 10	Blankensee	30	52	14	3	14	24	6	25	5	18	38	228
02 11	Wulfsdorf	2	27	13	2	17	21	10	24	17	5	17	154
02 12	Beidendorf	4	12	6	-	5	8	2	4	7	2	4	54
02 13	Krummesse	15	32	21	8	54	28	54	93	27	14	38	385
02 14	Kronsforde	9	29	31	4	23	26	20	25	16	7	34	224
02 15	Niederbüssau	18	36	31	4	26	42	19	36	22	14	41	289
02 16	Vorrade	4	7	2	1	5	4	4	7	4	2	3	43
02 17	Schiereichenk	9	36	33	2	34	30	21	28	20	6	22	240
02 18	Oberbüssau	3	8	1	2	10	5	7	10	5	5	12	67
02	St. Jürgen	2 439	4 355	3 866	492	1 827	2 082	1 231	1 498	758	859	1 718	21 125
03 19	Niendorf/Moor	24	81	62	16	66	81	42	95	38	13	79	597
03 20	Reecke	3	7	5	-	6	5	2	3	6	4	6	47
03 21	Alt-Moisling	360	915	867	89	398	527	406	505	195	339	479	5 079
03	Moisling	387	1 003	934	105	470	613	450	603	238	356	564	5 723
04 22	Buntekuh	259	844	895	101	625	630	391	517	241	285	464	5 252
05 03	St. Lorenz S.	1 303	2 396	1 429	317	684	555	484	549	207	390	589	8 904
06 04	Holstentor-N.	1 495	2 941	2 013	378	1 024	947	634	628	284	488	880	11 712
06 05	Falkenfeld	434	991	859	127	477	487	442	530	207	284	448	5 286
06 23	Gr.Steinrade	51	183	274	20	151	148	125	158	78	38	136	1 362
06 24	Dornbreite	191	646	623	64	373	482	271	416	153	205	329	3 753
06	St. Lorenz N.	2 171	4 761	3 769	589	2 025	2 064	1 472	1 732	722	1 015	1 793	22 113
07 06	Burgtor	308	769	1 064	65	378	453	183	267	169	112	352	4 121
07 07	Marli/Brand.	1 276	2 586	2 226	247	888	1 116	592	777	332	583	794	11 416
07 08	Eichholz	228	621	870	55	332	439	263	370	172	189	343	3 881
07 25	Karlshof/Isr./G	193	479	622	39	280	412	201	306	145	108	307	3 092
07	St. Gertrud	2 005	4 455	4 782	406	1 878	2 420	1 239	1 720	818	991	1 796	22 509
08 26	Schlutup	146	417	517	50	312	324	221	291	123	120	269	2 790
09 27	Dänischburg	86	277	259	28	233	285	155	246	117	72	224	1 982
09 28	Herrenwyk	133	297	290	50	178	164	170	272	100	107	145	1 905
09 29	Alt-Kücknitz	363	951	1 060	105	460	704	346	476	190	236	387	5 278
09 30	Pöppendorf	3	14	12	1	6	9	11	8	8	1	8	81
09	Kücknitz	585	1 539	1 621	184	877	1 162	682	1 002	414	416	764	9 246
10 31	Ivendorf	3	15	16	2	12	15	6	16	12	6	15	117
10 32	Alt-Travemünde	292	989	1 835	62	640	1 090	271	408	169	189	525	6 470
10 33	Priwall	22	104	364	6	75	154	21	30	20	14	128	938
10 34	Teutendorf	4	10	11	-	11	9	6	5	4	1	4	65
10 35	Brodten	2	17	12	1	13	7	4	0	5	1	6	67
10	Travemünde	323	1 135	2 238	71	751	1 275	307	459	210	211	678	7 658
räumlich nicht zuordba		13	20	5	1	6	2	8	10	3	4	6	78
Hansestadt Lübeck		11 635	24 033	21 225	2 582	10 006	11 401	6 784	8 656	3 868	5 018	9 253	114 462

Quelle: Hansestadt Lübeck, Bereich Statistik, Haushaltsgenerierungsverfahren auf Basis des Melderegisters

Bevölkerungsbewegung

230 Bevölkerungsentwicklung 1960 – 2003

Jahr	Bevölk. am 1.1.	natürl. Bevölkerungsbewegung			Wanderungen				Gesamt- saldo
		Geburten	Sterbefälle	Saldo	Zuzüge	Fortzüge	Umszüge	Saldo	
1960	231 827	3 359	2 786	573	10 174	9 901	20 149	273	846
1961	232 673	3 601	2 841	760	11 572	9 860	21 432	1 712	2 472
1962	236 477	3 687	2 912	775	11 124	11 054	23 045	70	845
1963	237 322	3 966	3 047	919	9 910	10 295	20 727	- 385	534
1964	237 856	4 094	2 811	1 283	10 493	10 461	21 550	32	1 315
1965	239 171	4 046	3 121	925	12 033	12 114	22 106	- 81	844
1966	240 015	4 037	2 851	1 186	12 628	11 213	25 047	1 415	2 601
1967	242 616	4 015	3 036	979	11 569	12 433	23 811	- 864	115
1968	242 731	3 823	3 316	507	12 219	12 336	24 025	- 117	390
1969	243 121	3 412	3 416	- 4	12 078	13 213	22 820	-1 135	-1 139
1970	241 982	3 057	3 431	- 374	14 096	12 450	20 356	1 646	1 272
1971	239 657	2 957	3 361	- 404	13 813	13 023	20 978	790	386
1972	240 043	2 505	3 344	- 839	12 550	13 696	20 224	-1 146	-1 985
1973	238 058	2 206	3 357	-1 151	12 486	13 769	22 024	-1 283	-2 434
1974	235 624	2 246	3 351	-1 105	11 847	12 516	22 793	- 669	-1 774
1975	233 850	2 170	3 279	-1 109	11 051	12 226	21 737	-1 175	-2 284
1976	231 566	2 138	3 380	-1 242	11 035	11 828	20 841	- 793	-2 035
1977	229 531	1 912	3 383	-1 471	11 569	12 379	21 677	- 810	-2 281
1978	227 250	1 820	3 272	-1 452	10 513	11 484	19 561	- 971	-2 423
1979	224 827	1 900	3 288	-1 388	10 349	11 643	19 291	-1 294	-2 682
1980	222 145	1 978	3 176	-1 198	11 297	12 300	20 150	-1 003	-2 201
1981	219 944	1 949	3 350	-1 401	10 989	11 180	18 385	- 191	-1 592
1982	218 352	1 938	3 258	-1 320	9 883	11 220	17 161	-1 337	-2 657
1983	215 695	1 797	3 130	-1 333	10 082	11 002	18 677	- 920	-2 253
1984	213 442	1 736	3 145	-1 409	9 883	12 285	20 194	-2 402	-3 811
1985	209 631	1 782	3 107	-1 325	10 044	10 026	20 820	18	-1 307
1986	208 324	1 828	3 002	-1 174	8 807	8 250	20 462	557	- 617
1987	207 707	1 971	2 974	-1 003	8 966	8 464	18 319	502	- 501
1988	210 694	2 046	2 920	- 874	10 723	9 209	17 548	1 514	640
1989	211 334	2 128	2 952	- 824	13 540	10 203	16 116	3 337	2 513
1990	213 847	2 236	2 938	- 702	13 081	10 447	15 006	2 634	1 932
1991	215 779	2 276	2 945	- 669	10 528	8 902	13 967	1 626	957
1992	216 736	2 275	2 936	- 661	10 492	8 828	13 525	1 664	1 003
1993	217 739	2 245	2 998	- 753	10 488	10 130	15 331	358	- 395
1994	217 344	2 105	2 925	- 820	10 395	10 845	15 744	- 450	-1 270
1995	216 074	2 079	2 928	- 849	11 808	11 109	18 975	699	- 150
1996	215 924	2 163	2 954	- 791	11 548	11 817	19 391	- 269	-1 060
1997	214 864	2 200	2 776	- 576	12 063	11 644	21 424	419	- 157
1998	217 430	2 048	2 697	- 649	12 975	13 857	21 201	- 882	-1 531
1999	215 954	2 005	2 677	- 672	13 233	13 262	21 921	- 29	- 701
2000	215 327	2 075	2 642	- 567	13 085	12 654	20 160	431	- 136
2001	215 267	1 881	2 525	- 644	13 847	13 091	19 013	756	112
2002	215 330	1 861	2 475	- 614	13 844	13 278	19 650	566	- 48
2003	215 165	1 820	2 568	- 748	13 036	12 931	19 623	105	- 643
2004	214 338								

Quelle : Hansestadt Lübeck, Bereich Statistik und Wahlen, auf Basis der jeweiligen Volkszählungen (= kursiv), ab 1998 auf Basis des Melderegisters

Anmerk.: rechnerische Differenzen aus dem Gesamtsaldo und dem neuen Bevölkerungsstand ergeben sich aus Nacherfassungen zum Jahresanfang

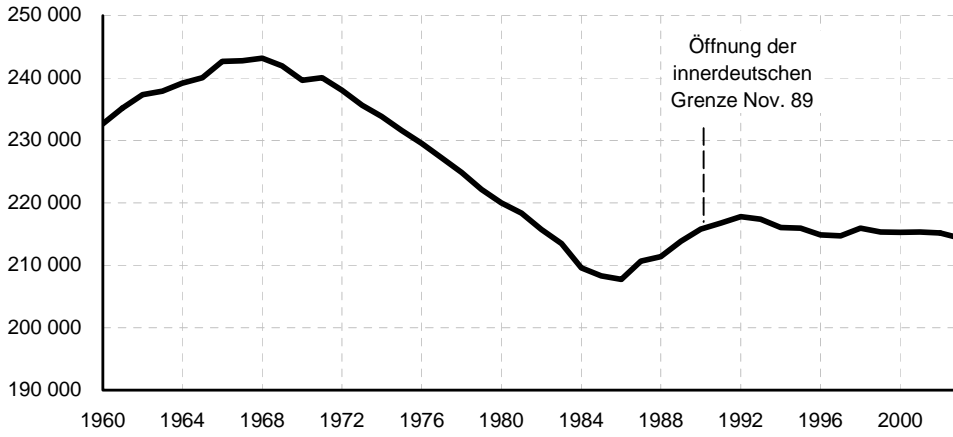

**Bevölkerungs-
entwicklung
1960-2003**

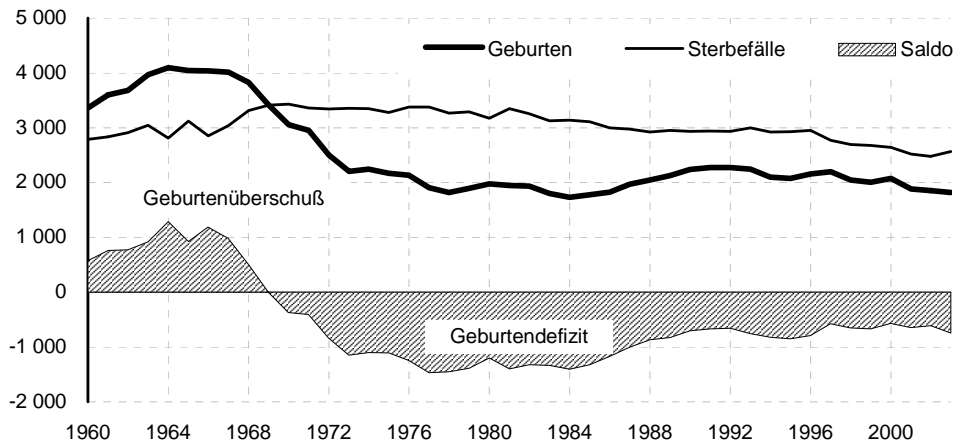

**Natürliche
Bevölkerungs-
bewegung
1960 - 2003**

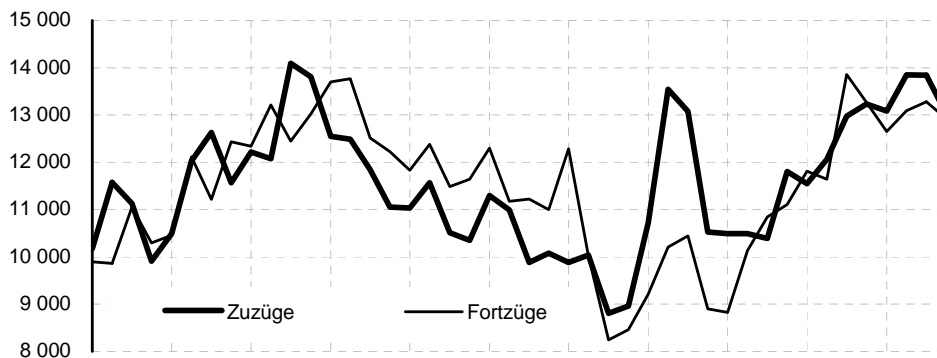

**Wanderungen
1960 - 2003**

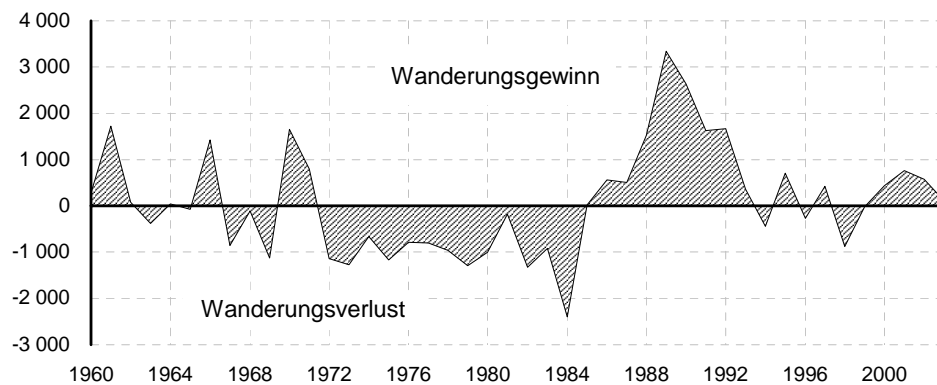

2 Bevölkerung

231 Bevölkerungsentwicklung 1990 – 2003 nach Staatsangehörigkeiten

Jahr	Bevölk. am am 1.1.	natürl. Bevölkerungsbewegung			Wanderungen			- Einbürger- rungen	Gesamt- saldo
		Geburten	Sterbefälle	Saldo	Zuzüge	Fortzüge	Saldo		
Einwohner insgesamt									
1990	215 839	2 236	-2 938	- 702	13 081	-10 447	2 634	x	1 932
1991	217 592	2 276	-2 945	- 669	10 528	-8 902	1 626	x	957
1992	218 366	2 275	-2 936	- 661	10 492	-8 828	1 664	x	1 003
1993	219 358	2 245	-2 998	- 753	10 488	-10 130	358	x	- 395
1994	219 284	2 105	-2 925	- 820	10 395	-10 845	- 450	x	-1 270
1995	218 596	2 079	-2 928	- 849	11 808	-11 109	699	x	- 150
1996	218 543	2 163	-2 954	- 791	11 548	-11 817	- 269	x	-1 060
1997	217 545	2 200	-2 776	- 576	12 063	-11 644	419	x	- 157
1998	217 430	2 048	-2 697	- 649	12 975	-13 857	- 882	x	-1 531
1999	215 954	2 005	-2 677	- 672	13 233	-13 262	- 29	x	- 701
2000	215 327	2 075	-2 642	- 567	13 085	-12 654	431	x	- 136
2001	215 267	1 881	-2 525	- 644	13 847	-13 091	756	x	112
2002	215 330	1 861	-2 475	- 614	13 844	-12 641	1 203	x	589
2003	215 165	1 820	-2 568	- 748	13 036	-12 931	105	x	- 643
2004	214 338								
mit deutscher Staatsangehörigkeit									
1990	199 706	1 993	-2 901	- 908	8 793	-7 414	1 379	862	1 333
1991	200 010	2 041	-2 913	- 872	7 649	-6 945	704	429	261
1992	200 273	2 028	-2 893	- 865	7 651	-6 998	653	198	- 14
1993	200 356	1 986	-2 948	- 962	7 800	-7 732	68	323	- 571
1994	199 994	1 870	-2 880	-1 010	7 402	-8 096	- 694	760	- 944
1995	199 498	1 792	-2 886	-1 094	8 194	-8 708	- 514	733	- 875
1996	198 373	1 891	-2 906	-1 015	8 250	-8 971	- 721	696	-1 040
1997	197 139	1 906	-2 714	- 808	8 503	-8 837	- 334	794	- 348
1998	196 441	1 777	-2 642	- 865	8 781	-9 905	-1 124	857	-1 132
1999	194 995	1 752	-2 621	- 869	9 064	-9 367	- 303	1 374	202
2000	195 628	1 810	-2 597	- 787	9 062	-9 318	- 256	1 523	480
2001	195 627	1 691	-2 473	- 782	9 236	-9 074	162	1 688	1 068
2002	196 770	1 642	-2 424	- 782	9 373	-9 330	43	1 893	1 154
2003	197 018	1 681	-2 522	- 841	9 370	-9 330	- 221		-1 062
2004	196 735								
mit nichtdeutscher Staatsangehörigkeit									
1990	16 133	243	- 37	206	4 288	-3 033	1 255	- 862	599
1991	17 582	235	- 32	203	2 879	-1 957	922	- 429	696
1992	18 093	247	- 43	204	2 841	-1 830	1 011	- 198	1 017
1993	19 002	259	- 50	209	2 688	-2 398	290	- 323	176
1994	19 290	235	- 45	190	2 993	-2 749	244	- 760	- 326
1995	19 098	287	- 42	245	3 614	-2 401	1 213	- 733	725
1996	20 170	272	- 48	224	3 298	-2 846	452	- 696	- 20
1997	20 406	294	- 62	232	3 560	-2 807	753	- 794	191
1998	20 989	271	- 55	216	4 194	-3 952	242	- 857	- 399
1999	20 959	253	- 56	197	4 169	-3 895	274	-1 374	- 903
2000	19 699	265	- 45	220	4 023	-3 336	687	-1 523	- 616
2001	19 640	190	- 52	138	4 611	-4 017	594	-1 688	- 956
2002	18 560	219	- 51	168	4 471	-3 311	1 160	-1 893	- 565
2003	18 147	139	- 46	93	3 666	-3 340	326		419
2004	17 603								
nichtdeutsche Einw. in %									
1990	7,5	10,9	1,3	x	32,8	29,0	x	x	x
1991	8,1	10,3	1,1	x	27,3	22,0	x	x	x
1992	8,3	10,9	1,5	x	27,1	20,7	x	x	x
1993	8,7	11,5	1,7	x	25,6	23,7	x	x	x
1994	8,8	11,2	1,5	x	28,8	25,3	x	x	x
1995	8,7	13,8	1,4	x	30,6	21,6	x	x	x
1996	9,2	12,6	1,6	x	28,6	24,1	x	x	x
1997	9,4	13,4	2,2	x	29,5	24,1	x	x	x
1998	9,7	13,2	2,0	x	32,3	28,5	x	x	x
1999	9,7	12,6	2,1	x	31,5	29,4	x	x	x
2000	9,1	12,8	1,7	x	30,7	26,4	x	x	x
2001	9,1	10,1	2,1	x	33,3	30,7	x	x	x
2002	8,6	11,8	2,1	x	32,3	26,2	x	x	x
2003	8,4	7,6	1,8	x	28,1	25,8	x	x	x
2004	8,2								

*) rechnerische Differenzen aus dem Bevölkerungsstand zum 1.1. und 31.12 ergeben sich aus Nachläuferfällen zum Jahresende

Quelle: Hansestadt Lübeck, Bereich Statistik und Wahlen

Bevölkerungsstand

deutsche Staatsangehörigkeit

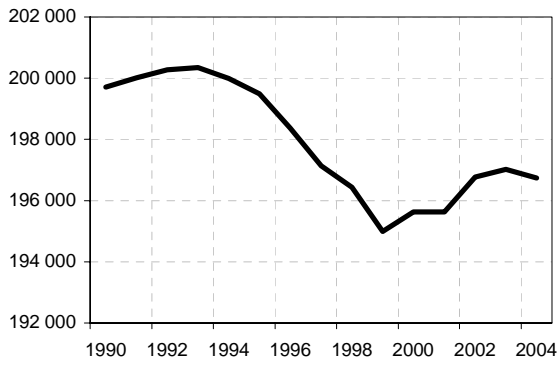

nichtdeutsche Staatsangehörigkeit

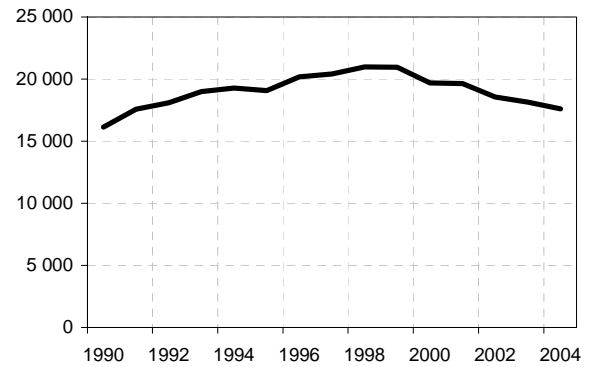

Geburten und Sterbefälle

deutsche Staatsangehörigkeit

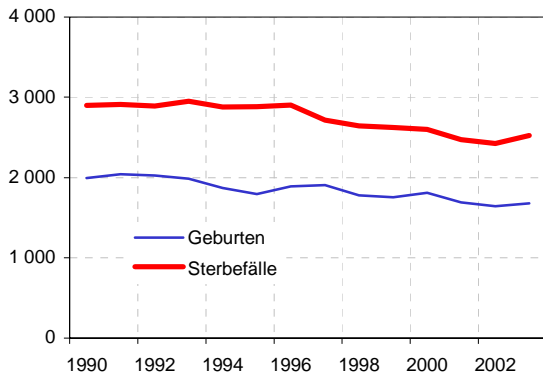

nichtdeutsche Staatsangehörigkeit

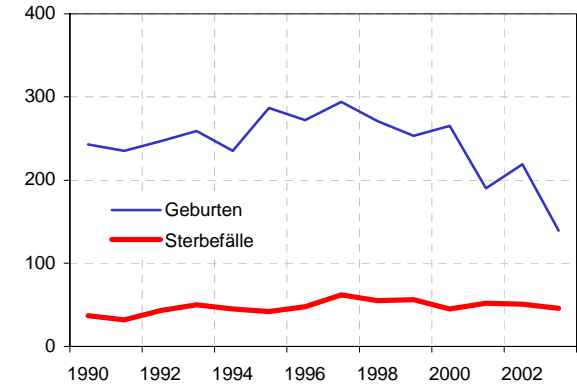

Wanderungen

deutsche Staatsangehörigkeit

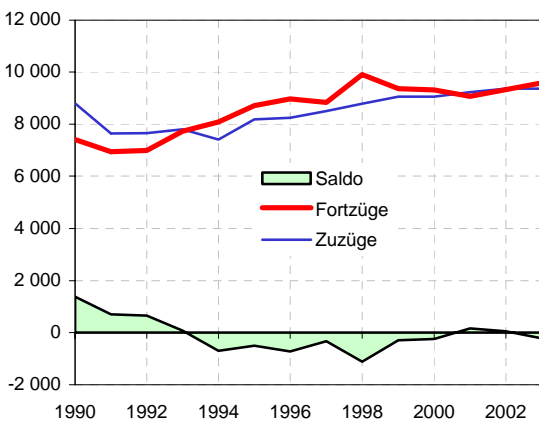

nichtdeutsche Staatsangehörigkeit

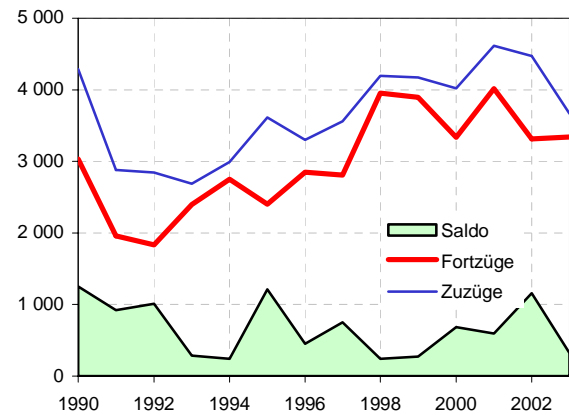

2 Bevölkerung

232 Bevölkerungsentwicklung 2003 nach Stadtbezirken

Kenn- ziffer	Stadtbezirk Stadtteil	Bevöl- kerung am 1.1. 2003	natürliche Bevölke- rungsbewegung			Wanderungen						Ge- samt- bilanz	Bevöl- kerung am 31.12. 2003
			Ge- bur- ten	Ster- be- fälle	Sal- do	Zuzüge		Fortzüge		Um- züge innerh. Bez./Stt.	Wan- de- rungs- saldo		
						über die Stadt- grenze	aus ande- ren Stadt- bez./-teilen	über die Stadt- grenze	in ande- re Stadt- bez./-teile				
01	01 Innenstadt	13461	126	129	-3	1729	1197	1603	1254	720	69	66	13521
02	02 Hüxtertor	26534	251	314	-63	1 328	1521	1 412	1387	1047	50	-13	26530
02	09 Strecknitz	8410	69	60	9	632	515	469	497	119	181	190	8570
02	10 Blankensee	607	2	2	-	127	8	28	239	1	-132	-132	480
02	11 Wulfsdorf	390	1	3	-2	5	7	9	5	4	-2	-4	387
02	12 Beidendorf	109	1	-	1	3	3	3	-	-	3	4	113
02	13 Krummesse	1055	5	-	5	48	47	47	22	14	26	31	1087
02	14 Kronsforde	516	4	1	3	16	20	24	9	2	3	6	523
02	15 Niederbüssau	668	2	9	-7	21	19	23	16	1	1	-6	664
02	16 Vorrade	109	-	-	-	2	4	7	7	-	-8	-8	105
02	17 Schiereich.	523	4	1	3	12	18	12	15	-	3	6	530
02	18 Oberbüssau	177	1	1	-	2	3	6	6	-	-7	-7	170
02	St.Jürgen	39098	340	391	-51	2196	1731	2040	1769	1622	118	67	39159
03	19 Niendorf	1397	10	12	-2	41	60	36	61	9	4	2	1403
03	20 Reecke	111	-	3	-3	4	6	6	7	1	-3	-6	104
03	21 Alt-Moisl.	10760	115	92	23	357	564	436	629	415	-144	-121	10631
03	Moisling	12268	125	107	18	402	594	478	661	461	-143	-125	12138
04	22 Buntekuh	11472	113	125	-12	485	631	554	759	288	-197	-209	11233
05	03 St.Lorenz S.	15566	153	130	23	982	1059	1 026	1323	563	-308	-285	15262
06	04 Holstent.-N.	20224	181	152	29	1 567	1563	1 569	1556	868	5	34	20214
06	05 Falk./Vorw.	10943	105	129	-24	371	728	542	550	253	7	-17	10928
06	23 Gr.Steinrade	2897	45	119	-74	154	189	124	98	12	121	47	2965
06	24 Dornbreite	8028	55	90	-35	1 527	392	1 610	395	110	-86	-121	7860
06	St.Lorenz N.	42092	386	490	-104	3 619	2175	3 845	1902	1940	47	-57	41967
07	06 Burgtor	7467	51	126	-75	374	456	310	448	81	72	-3	7441
07	07 Marli/Brand.	20373	157	198	-41	1065	1259	1079	1230	735	15	-26	20333
07	08 Eichholz	8034	73	172	-99	273	438	307	415	232	-11	-110	7920
07	25 Karlshof	6259	42	109	-67	193	412	200	283	85	122	55	6317
07	St.Gertrud	42133	323	605	-282	1905	1906	1896	1717	1792	198	-84	42011
08	26 Schlutup	5913	55	93	-38	227	286	194	236	181	83	45	5925
09	27 Dänischb.	4503	23	53	-30	172	216	168	209	69	11	-19	4482
09	28 Herrenwyk	4263	30	67	-37	151	264	149	233	129	33	-4	4232
09	29 Alt-Kücknitz	10434	99	130	-31	285	411	393	428	332	-125	-156	10269
09	30 Pöppendorf	183	-	-	-	4	13	9	9	-	-1	-1	184
09	Kücknitz	19383	152	250	-98	612	595	719	570	839	-82	-180	19167
10	31 Ivendorf	286	1	2	-1	6	19	6	19	-	-	-1	286
10	32 Alt.-Travem.	11659	44	189	-145	622	334	504	275	566	177	32	11647
10	33 Priwall	1509	-	53	-53	235	79	57	117	29	140	87	1604
10	34 Teutendorf	126	1	4	-3	9	6	4	6	5	5	2	131
10	35 Brodten	120	1	-	1	7	3	5	7	2	-2	-1	118
10	Travemünde	13700	47	248	-201	879	370	576	353	673	320	119	13786
	ohne Angabe	79	-	-	-	-	-	-	-	-	-	-	169
	Hansestadt Lübeck	215165	1820	2568	-748	12157	10544	12355	10544	9079	105	-643	214338

*) rechnerische Differenzen aus dem Bevölkerungsstand zum 1.1. und 31.12. ergeben sich aus Nachläuferfällen zum Jahresende

Quelle: Hansestadt Lübeck, Bereich Statistik und Wahlen

233 Geburten nach dem Alter der Mutter – 1990 und 2003 im Vergleich

Alter der Mutter in Jahren	insg.	deutsch	nicht- deutsch	insg.	deutsch	nicht- deutsch
	1990			2003		
unter 16	2	2	0	0	0	0
16	5	3	2	5	5	0
17	13	7	6	10	9	1
18	19	12	7	26	21	5
19	60	38	22	39	36	3
20	58	44	14	43	37	6
21	84	69	15	70	59	11
22	114	91	23	55	49	6
23	151	133	18	68	62	6
24	163	143	20	73	63	10
25	173	155	18	75	67	8
26	207	194	13	92	83	9
27	188	174	14	124	113	11
28	169	160	9	117	106	11
29	163	155	8	96	91	5
30	118	114	4	76	68	8
31	114	111	3	116	112	4
32	99	91	8	120	114	6
33	76	69	7	107	103	4
34	49	46	3	117	106	11
35	64	59	5	96	94	2
36	55	47	8	81	79	2
37	31	26	5	62	61	1
38	26	26	0	58	56	2
39	12	9	3	41	39	2
40	16	15	1	19	18	1
41	3	1	2	17	15	2
42	4	4	0	2	2	0
43	2	2	0	6	5	1
44 und älter	1	1	0	9	8	1
insg.	2239	2001	238	1820	1681	139

Quelle: Hansestadt Lübeck, Bereich Statistik und Wahlen

Geburten nach dem Alter der Mutter - deutsch *)

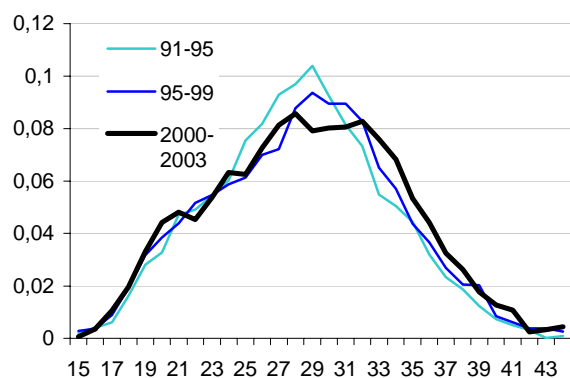

Geburten nach dem Alter der Mutter - nichtdeutsch *)

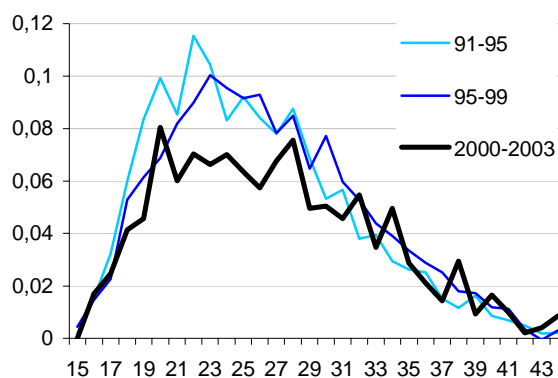

*) jährliche Geburtenzahl pro Frau des entsprechenden Alters, Jahresdurchschnitte

234 Geburten 1985 – 2003 nach ausgewählten Merkmalen

Jahr	Lebendgeborene		und zwar					
	Anzahl	je 1 000 Einw.	männlich		nichtehelich		Ausländer(innen)	
			Anzahl	auf 100 Mädchen	Anzahl	% von Sp. 1	Anzahl	% von Sp. 1
	1	2	3	4	5	6	8	9
1985	1 782	8,6	922	107	307	17,2	153	8,6
1986	1 828	8,8	937	105	305	16,7	161	8,8
1987	1 971	9,4	988	101	333	16,9	195	9,9
1988	2 046	9,7	1 086	113	344	16,8	203	9,9
1989	2 128	10,0	1 069	101	355	16,7	189	8,9
1990	2 236	10,4	1 133	103	413	18,5	243	10,9
1991	2 276	10,5	1 177	107	439	19,3	235	10,3
1992	2 275	10,4	1 111	95	427	18,8	247	10,9
1993	2 245	10,3	1 164	108	437	19,5	259	11,5
1994	2 105	9,7	1 097	109	431	20,5	235	11,2
1995	2 079	9,6	1 064	105	435	20,9	287	13,8
1996	2 163	10,1	1 100	103	464	21,5	272	12,6
1997	2 200	10,2	1 112	102	516	23,5	294	13,4
1998	2 048	9,5	1 045	104	531	25,9	271	13,2
1999	2 005	9,3	993	98	622	31,0	253	12,6
2000	2 075	9,6	1 052	103	632	30,5	265	12,8
2001	1 881	8,7	944	101	609	32,4	190	10,1
2002	1 861	8,6	934	101	591	31,8	219	11,8
2003	1 820	8,5	971	114	587	32,3	139	7,6

Quelle : Hansestadt Lübeck, Bereich Statistik und Wahlen

235 Sterbefälle 1985 – 2003 nach ausgewählten Merkmalen

Jahr	Gestorbene		und zwar			
	Anzahl	je 1000 Einw.	Ausländer(innen)		im 1. Lebensjahr	
			Anzahl	in % von Sp. 1	Anzahl	auf 1 000 Lebendgeb.
	1	2	3	4	5	6
1985	3 107	14,9	30	1,0	15	8,4
1986	3 002	14,5	17	0,6	17	9,3
1987	2 974	14,1	24	0,8	15	7,6
1988	2 920	13,8	22	0,8	14	6,8
1989	2 952	13,8	26	0,9	16	7,5
1990	2 938	13,6	37	1,3	11	4,9
1991	2 945	13,6	32	1,1	8	3,5
1992	2 936	13,5	43	1,5	16	7,0
1993	2 998	13,8	50	1,7	11	4,9
1994	2 925	13,5	45	1,5	18	8,6
1995	2 928	13,6	42	1,4	11	5,3
1996	2 954	13,7	48	1,6	6	2,8
1997	2 776	12,9	62	2,2	9	4,1
1998	2 697	12,5	55	2,0	7	3,4
1999	2 677	12,4	56	2,1	4	2,0
2000	2 642	12,3	45	1,7	12	5,8
2001	2 525	11,7	52	2,1	7	3,7
2002	2 475	11,5	51	2,1	9	4,8
2003	2 568	12,0	46	1,8	6	3,3

Quelle: Hansestadt Lübeck, Bereich Statistik und Wahlen

236 Eheschließungen 1985 – 2003 nach dem bisherigen Familienstand

Jahr	Ehe- schlie- ßungen insg.	davon		wiederholte Ehen schlossen							
		erste	wieder- holte	ledige Männer mit		verwitwete Männer mit			geschiedene Männer mit		
				Wit- wen	geschied. Frauen	ledigen Frauen	Wit- wen	geschied. Frauen	ledigen Frauen	Wit- wen	geschied. Frauen
		Ehen									
1985	1 413	930	483	3	112	12	10	30	139	7	170
1986	1 444	954	490	6	144	7	7	26	135	5	160
1987	1 492	981	511	3	147	10	11	23	142	8	167
1988	1 500	1 004	496	12	123	11	6	33	143	6	162
1989	1 547	1 033	514	4	138	11	10	12	155	9	175
1990	1 634	1 121	513	6	140	9	10	27	149	10	162
1991	1 617	1 075	542	2	152	11	6	24	153	8	186
1992	1 533	1 007	526	5	148	12	7	22	133	8	191
1993	1 538	1 009	529	4	149	3	5	12	156	12	188
1994	1 488	958	530	8	158	8	11	26	138	10	171
1995	1 467	957	510	9	151	6	7	20	140	9	168
1996	1 354	864	490	7	138	9	5	27	141	9	154
1997	1 277	846	431	6	124	6	6	19	112	8	150
1998	1 339	849	490	6	128	8	4	13	129	12	190
1999	1 361	831	530	4	153	9	7	26	141	11	179
2000	1 360	835	525	18	122	15	4	20	157	9	180
2001	1 246	768	478	2	136	6	5	16	119	9	185
2002	1 254	766	488	3	124	5	4	26	138	7	181
2003	1 165	695	470	5	134	7	1	16	115	7	185

Quelle : Hansestadt Lübeck, Bereich Statistik und Wahlen

237 Eheschließungen 1985 – 2003 nach der Staatsangehörigkeit der Ehepartner

Jahr	Insg.	Zwischen Deutschen		von oder mit Ausländern								
				zusammen		beide Ehepartner Ausländer(innen)		Frau: Deutsche Mann: Ausländer		Mann: Deutscher Frau: Ausländerin		
		Anzahl	Anzahl	%v.Sp.1	Anzahl	%v.Sp.1	Anzahl	%v.Sp.4	Anzahl	%v.Sp.4	Anzahl	%v.Sp.4
		1	2	3	4	5	6	7	8	9	10	11
1985	1 413	1 327	93,9	86	6,1	9	10,5	45	52,3	32	37,2	
1986	1 444	1 356	93,9	88	6,1	12	13,6	43	48,9	33	37,5	
1987	1 492	1 396	93,6	96	6,4	10	10,4	50	52,1	36	37,5	
1988	1 500	1 401	93,4	99	6,6	9	9,1	47	47,5	43	43,4	
1989	1 547	1 411	91,2	136	8,8	18	13,2	67	49,3	51	37,5	
1990	1 634	1 483	90,8	151	9,2	12	7,9	68	45,0	71	47,0	
1991	1 617	1 481	91,6	136	8,4	11	8,1	62	45,6	63	46,3	
1992	1 533	1 389	90,6	144	9,4	8	5,6	78	54,2	58	40,3	
1993	1 538	1 346	87,5	192	12,5	18	9,4	83	43,2	91	47,4	
1994	1 488	1 322	88,8	166	11,2	17	10,2	72	43,4	77	46,4	
1995	1 467	1 274	86,8	193	13,2	15	7,8	83	43,0	95	49,2	
1996	1 354	1 200	88,6	154	11,4	14	9,1	65	42,2	75	48,7	
1997	1 277	1 101	86,2	176	13,8	16	9,1	77	43,8	83	47,2	
1998	1 339	1 189	88,8	150	11,2	15	10,0	53	35,3	82	54,7	
1999	1 361	1 199	88,1	162	11,9	15	9,3	56	34,6	91	56,2	
2000	1 360	1 176	86,5	184	13,5	17	9,2	69	37,5	98	53,3	
2001	1 246	1 058	84,9	188	15,1	25	13,3	68	36,2	95	50,5	
2002	1 254	1 031	82,2	223	17,8	22	9,9	90	40,4	111	49,8	
2003	1 165	948	81,4	217	18,6	13	6,0	95	43,8	109	50,2	

Quelle : Hansestadt Lübeck, Bereich Statistik und Wahlen

2 Bevölkerung

238 Eheschließungen und Ehescheidungen 1990 - 2003

Jahr	Eheschließungen		Ehescheidungen		
	insgesamt	auf 1000 Einw.	insgesamt	auf 1000 Einw.	auf 100 Eheschließungen
1990	1 634	7,6	511	2,4	31,3
1991	1 617	7,5	560	2,6	34,6
1992	1 533	7,0	596	2,7	38,9
1993	1 538	7,1	626	2,9	40,7
1994	1 488	6,9	569	2,6	38,2
1995	1 467	6,8	542	2,5	36,9
1996	1 354	6,3	564	2,6	41,7
1997	1 277	5,9	555	2,6	43,5
1998	1 339	6,2	611	2,8	45,6
1999	1 361	6,3	643	3,0	47,2
2000	1 360	6,3	645	3,0	47,4
2001	1 246	5,8	571	2,7	45,8
2002	1 254	5,8	652	3,0	52,0
2003	1 165	5,4			

Quellen: Hansestadt Lübeck, Bereich Statistik und Wahlen (Eheschließungen)
 Statistisches Landesamt Schleswig-Holstein (Ehescheidungen), Stat. Ber. A II 2 - j

239 Ehescheidungen 1990 - 2002

Jahr	Ehescheidungen insg.	auf 1 000 Einw.	Das Verfahren wurde beantragt							
			vom Mann			von der Frau			von beiden	
			Anzahl	% v. Sp. 1	dar. mit Zustimmung d. Frau	Anzahl	% v. Sp. 1	dar. mit Zustimmung d. Mannes	Anzahl	% v. Sp. 1
1	2	3	4	5	6	7	8	9	10	
1990	511	2,4	174	34,1	163	303	59,3	279	34	6,7
1991	560	2,6	175	31,3	165	356	63,6	341	29	5,2
1992	596	2,7	211	35,4	196	360	60,4	345	25	4,2
1993	626	2,9	181	28,9	170	357	57,0	328	88	14,1
1994	569	2,6	148	26,0	141	287	50,4	274	134	23,6
1995	542	2,5	159	29,3	152	335	61,8	319	48	8,9
1996	564	2,6	173	30,7	169	363	64,4	346	28	5,0
1997	555	2,6	186	33,5	181	344	62,0	328	25	4,5
1998	611	2,8	197	32,2	188	398	65,1	382	16	2,6
1999	643	3,0	180	28,0	178	408	63,5	396	55	8,6
2000	645	3,0	200	31,0	191	412	63,9	397	33	5,1
2001	571	2,7	186	32,6	186	366	64,1	348	19	3,3
2002	652	3,0	227	34,8	218	400	61,3	394	25	3,8

Quelle: Statistisches Landesamt Schleswig-Holstein

240 Ehescheidungen 1994 – 2002 und davon betroffene minderjährige Kinder

Jahr	Ehescheidungen insg.	davon		Anzahl der betroffenen Kinder insgesamt
		ohne betroffene Kinder	mit betroffenen Kindern	
1994	569	266	303	447
1995	542	283	259	397
1996	564	273	291	448
1997	555	274	281	438
1998	611	306	305	462
1999	643	349	294	462
2000	645	387	258	394
2001	571	334	237	357
2002	652	410	242	388

Quelle: Statistisches Landesamt Schleswig-Holstein, Stat. Ber. A II 2 - j

241 Wanderungen nach Bundesländern 1993 - 2003

Jahr	1993	1994	1995	1996	1997	1998	1999	2000	2001	2002	2003
Zuzüge von ...											
Schleswig-Holstein	3 952	3 755	4 235	4 389	4 490	4 495	4 496	4 280	4 391	4 239	4 109
Hamburg	475	473	529	559	574	642	637	696	691	666	696
Niedersachsen	563	589	628	603	709	716	718	802	855	882	814
Bremen	55	54	78	74	83	79	63	62	85	96	90
Nordrhein-Westfalen	457	408	489	498	563	505	484	576	570	606	687
Hessen	155	175	195	190	191	206	194	213	209	242	186
Rheinland-Pfalz	65	62	80	84	57	90	91	91	56	79	87
Baden-Württemberg	250	275	239	222	227	239	230	251	232	290	259
Bayern	215	197	197	228	179	192	226	213	234	285	237
Saarland	19	12	13	16	14	20	14	20	16	19	19
Berlin	180	151	200	202	237	235	212	238	193	231	220
Brandenburg	75	52	146	90	70	60	92	115	176	148	122
Mecklenburg-Vorp.	814	792	698	709	901	1 094	1 253	1 293	1 398	1 386	1 490
Sachsen	38	30	120	64	52	60	80	69	84	80	86
Sachsen-Anhalt	60	36	56	51	59	76	71	85	98	73	95
Thüringen	15	17	29	14	36	20	35	42	49	57	37
Ausland	2 401	2 660	3 224	2 842	2 935	3 489	3 540	3 235	3 756	3 618	2 831
Seefahrt/Unbekannt	699	656	652	713	686	757	797	804	754	847	971
insgesamt	10 488	10 394	11 808	11 548	12 063	12 975	13 233	13 085	13 847	13 844	13 036
Fortzüge nach ...											
Schleswig-Holstein	4 500	5 282	5 220	5 632	5 539	6 616	6 394	5 985	6 209	5 618	5 660
Hamburg	597	582	650	682	665	693	766	920	871	815	797
Niedersachsen	500	495	585	536	518	541	578	630	620	657	632
Bremen	79	52	79	67	49	72	62	81	91	82	128
Nordrhein-Westfalen	297	320	377	412	431	442	473	537	510	509	486
Hessen	141	122	153	169	171	186	209	162	165	201	229
Rheinland-Pfalz	53	57	45	80	61	49	71	83	68	89	77
Baden-Württemberg	179	211	244	229	240	276	278	269	299	318	261
Bayern	186	188	164	251	276	247	266	255	284	257	277
Saarland	16	9	17	16	23	18	13	12	10	18	11
Berlin	146	192	204	216	204	273	262	255	252	261	239
Brandenburg	58	65	67	108	74	69	71	47	64	62	53
Mecklenburg-Vorp.	522	682	796	1 108	1 194	1 379	1 234	1 030	1 025	1 068	998
Sachsen	29	52	38	129	50	44	45	65	68	64	62
Sachsen-Anhalt	22	36	26	36	36	27	41	36	34	46	37
Thüringen	25	15	24	16	20	28	21	25	36	18	22
Ausland	1 132	965	972	870	847	1 079	788	757	965	1 068	1 047
Seefahrt/Unbekannt	1 648	1 520	1 448	1 260	1 246	1 818	1 690	1 505	1 520	1 490	1 915
insgesamt	10 130	10 845	11 109	11 817	11 644	13 857	13 262	12 654	13 091	12 641	12 931
Saldo											
Schleswig-Holstein	- 548	-1 527	- 985	-1 243	-1 049	-2 121	-1 898	-1 705	-1 818	-1 379	-1 551
Hamburg	- 122	- 109	- 121	- 123	- 91	- 51	- 129	- 224	- 180	- 149	- 101
Niedersachsen	63	94	43	67	191	175	140	172	235	225	182
Bremen	- 24	2	- 1	7	34	7	1	- 19	- 6	14	- 38
Nordrhein-Westfalen	160	88	112	86	132	63	11	39	60	97	201
Hessen	14	53	42	21	20	20	- 15	51	44	41	- 43
Rheinland-Pfalz	12	5	35	4	- 4	41	20	8	- 12	- 10	10
Baden-Württemberg	71	64	- 5	- 7	- 13	- 37	- 48	- 18	- 67	- 28	- 2
Bayern	29	9	33	- 23	- 97	- 55	- 40	- 42	- 50	28	- 40
Saarland	3	3	- 4	-	- 9	2	1	8	6	1	8
Berlin	34	- 41	- 4	- 14	33	- 38	- 50	- 17	- 59	- 30	- 19
Brandenburg	17	- 13	79	- 18	- 4	- 9	21	68	112	86	69
Mecklenburg-Vorp.	292	110	- 98	- 399	- 293	- 285	19	263	373	318	492
Sachsen	9	- 22	82	- 65	2	16	35	4	16	16	24
Sachsen-Anhalt	38	-	30	15	23	49	30	49	64	27	58
Thüringen	- 10	2	5	- 2	16	- 8	14	17	13	39	15
Ausland	1 269	1 695	2 252	1 972	2 088	2 410	2 752	2 478	2 791	2 550	1 784
Seefahrt/Unbekannt	- 949	- 864	- 796	- 547	- 560	- 1 061	- 893	- 701	- 766	- 643	- 944
insgesamt	358	- 451	699	- 269	419	- 882	- 29	431	756	1 203	105

Quelle : Hansestadt Lübeck, Bereich Statistik und Wahlen

2 Bevölkerung

242 Wanderungen 1996 – 2003 nach ausgewählten Umlandgemeinden

lfd.Nr.	Gemeinde	Kreis	1997	1998	1999	2000	2001	2002	2003
Zuzüge von ...									
1	Groß Grönau	Hzgt Lauenburg	134	88	158	101	95	107	96
2	Groß Sarau	Hzgt Lauenburg	25	22	35	27	25	29	15
3	Gr. Schenkenberg	Hzgt Lauenburg	22	20	11	13	6	10	14
4	Krummesse	Hzgt Lauenburg	49	37	20	54	20	29	18
5	Bad Schwartau	Ostholstein	595	530	551	499	489	483	478
6	Ratekau	Ostholstein	253	263	281	252	279	269	297
7	Stockelsdorf	Ostholstein	548	469	520	449	481	473	440
8	Badendorf	Stormarn	22	21	25	11	32	29	30
9	Hamberge	Stormarn	31	40	45	25	31	59	29
10	Klein Wesenberg	Stormarn	14	17	10	11	21	19	17
11	Mönkhagen	Stormarn	34	27	26	12	16	13	21
Nahbereich insgesamt			1 727	1 534	1 682	1 454	1 495	1 520	1 455
12	Ahrensböök	Ostholstein	82	120	124	107	126	75	123
13	Scharbeutz	Ostholstein	173	132	141	155	121	122	109
14	Timmend. Strand	Ostholstein	152	147	160	146	112	136	98
15	Dassow	Nordwestmecklenburg	12	34	21	43	49	-	-
16	Lüdersdorf	Nordwestmecklenburg	133	171	190	204	194	17	4
17	Pötenitz	Nordwestmecklenburg	4	10	4	5	7	-	-
18	Selmsdorf	Nordwestmecklenburg	17	15	56	53	46	-	-
Fortzüge nach ...									
1	Groß Grönau	Hzgt Lauenburg	112	174	135	112	122	137	137
2	Groß Sarau	Hzgt Lauenburg	14	25	37	48	22	28	44
3	Gr. Schenkenberg	Hzgt Lauenburg	26	23	26	4	28	8	24
4	Krummesse	Hzgt Lauenburg	45	41	66	111	52	43	30
5	Bad Schwartau	Ostholstein	640	716	602	629	551	588	598
6	Ratekau	Ostholstein	332	386	411	316	311	356	360
7	Stockelsdorf	Ostholstein	675	666	611	493	521	539	601
8	Badendorf	Stormarn	42	21	39	34	36	25	43
9	Hamberge	Stormarn	65	40	67	58	88	67	61
10	Klein Wesenberg	Stormarn	35	29	15	19	26	18	31
11	Mönkhagen	Stormarn	22	65	28	29	21	17	25
Nahbereich insgesamt			2 008	2 186	2 037	1 853	1 778	1 826	1 954
12	Ahrensböök	Ostholstein	112	175	151	146	125	132	138
13	Scharbeutz	Ostholstein	127	166	164	153	167	140	148
14	Timmend. Strand	Ostholstein	101	114	124	103	85	70	108
15	Dassow	Nordwestmecklenburg	27	29	27	47	33	-	-
16	Lüdersdorf	Nordwestmecklenburg	409	644	504	292	307	-	-
17	Pötenitz	Nordwestmecklenburg	13	3	13	6	7	-	-
18	Selmsdorf	Nordwestmecklenburg	107	102	108	71	69	-	-
Saldo									
1	Groß Grönau	Hzgt Lauenburg	22	- 86	23	- 11	- 27	- 30	- 41
2	Groß Sarau	Hzgt Lauenburg	11	- 3	- 2	- 21	3	1	- 29
3	Gr. Schenkenberg	Hzgt Lauenburg	- 4	- 3	- 15	9	- 22	2	- 10
4	Krummesse	Hzgt Lauenburg	4	- 4	- 46	- 57	- 32	- 14	- 12
5	Bad Schwartau	Ostholstein	- 45	- 186	- 51	- 130	- 62	- 105	- 120
6	Ratekau	Ostholstein	- 79	- 123	- 130	- 64	- 32	- 87	- 63
7	Stockelsdorf	Ostholstein	- 127	- 197	- 91	- 44	- 40	- 66	- 161
8	Badendorf	Stormarn	- 20	0	- 14	- 23	- 4	4	- 13
9	Hamberge	Stormarn	- 34	0	- 22	- 33	- 57	- 8	- 32
10	Klein Wesenberg	Stormarn	- 21	- 12	- 5	- 8	- 5	1	- 14
11	Mönkhagen	Stormarn	12	- 38	- 2	- 17	- 5	- 4	- 4
Nahbereich insgesamt			- 281	- 652	- 355	- 399	- 283	- 306	- 499
12	Ahrensböök	Ostholstein	- 30	- 55	- 27	- 39	1	- 57	- 15
13	Scharbeutz	Ostholstein	46	- 34	- 23	2	- 46	- 18	- 39
14	Timmend. Strand	Ostholstein	51	33	36	43	27	66	- 10
15	Dassow	Nordwestmecklenburg	- 15	5	- 6	- 4	16	-	-
16	Lüdersdorf	Nordwestmecklenburg	- 276	- 473	- 314	- 88	- 113	17	4
17	Pötenitz	Nordwestmecklenburg	- 9	7	- 9	- 1	-	-	-
18	Selmsdorf	Nordwestmecklenburg	- 90	- 87	- 52	- 18	- 23	-	-

Quelle: Hansestadt Lübeck, Bereich Statistik und Wahlen

250 Die Gemeinden in der Region Lübeck

Gemeindenname	31.12.90	31.12.00	31.12.01	31.12.02	Gemeindenname	31.12.90	31.12.00	31.12.01	31.12.02
Kreis Hzgt. Lauenburg					Kreis Nordwestmecklenburg				
Albsfelde	60	59	56	52	Bernstorf	329	344	341	352
Bäk	695	768	785	788	Boltenhagen	2 306	2 511	2 523	2 484
Behlendorf	330	339	330	354	Börzow	603	742	750	758
Berkenthin	1 391	1 884	1 857	1 856	Bülow	353	456	463	457
Bliestorf	489	646	643	665	Carlow	1 104	1 263	1 262	1 276
Buchholz	213	226	215	221	Damshagen	862	978	971	946
Düchelsdorf	133	148	161	166	Dassow	3 176	3 194	3 237	3 237
Einhaus	303	349	347	351	Demern	307	293	309	309
Fredeburg	40	34	32	31	Elmenhorst	790	726	718	700
Giesendorf	86	104	105	101	Grevesmühlen	11 487	11 080	11 051	11 024
Göldenitz	169	211	218	218	Grieben	202	166	170	170
Grinow	268	299	291	294	Groß Molzahn	283	349	342	366
Groß Disnack	88	93	92	91	Groß Rünz	201	266	275	269
Groß Grönau	3 811	3 574	3 533	3 575	Groß Siemz	276	297	296	291
Groß Sarau	760	899	891	866	Groß Walmstorf	468	499	509	509
Groß Schenkenberg	452	547	540	540	Hanshagen	388	432	435	431
Harmsdorf	269	225	219	737	Harkensee	249	245	249	251
Kastorf	623	1 058	1 103	1 115	Kalkhorst	1 373	1 335	1 363	1 336
Klempau	551	539	551	601	Klütz	3 522	3 275	3 239	3 214
Krummesse	1 474	1 494	1 518	1 577	Köchelstorf b.Rehna	446	420	398	395
Kulpin	181	250	245	238	Lockwisch	270	351	358	388
Mechow	93	102	102	96	Löwitz	202	176	173	180
Niendorf b. Berkenthin	145	191	194	183	Lüdersdorf	1 664	4 533	4 711	4 748
Pogeez	360	395	397	389	Mallentin	875	828	850	820
Ratzeburg	12 181	13 160	13 295	13 493	Menzendorf	247	270	271	268
Römnitz	47	71	69	71	Moor-Rolofshagen*)	522	589	587	582
Rondeshagen	683	796	805	809	Nesow	259	271	265	277
Schmilau	567	604	585	586	Niendorf	272	324	338	350
Siebenbäumen	512	628	642	637	Papenhusen	298	342	337	345
Sierksrade	293	294	293	297	Plüschow	575	576	586	563
Ziethen	776	893	888	870	Pötenitz	377	475	494	503
<i>zusammen</i>	<i>28 043</i>	<i>30 880</i>	<i>31 002</i>	<i>31 868</i>	Rehna	2 714	2 794	2 840	2 810
Kreis Ostholstein					Rieps	315	382	380	370
Ahrensböök	7 192	8 369	8 515	8 505	Roduchelstorf	243	286	276	283
Bad Schwartau	20 224	20 098	20 120	20 095	Roggenstorf	496	447	458	457
Neustadt	14 779	15 915	15 963	16 201	Schlagsdorf	896	1 180	1 176	1 151
Ratekau	14 406	15 371	15 429	15 629	Schönberg	4 655	4 462	4 431	4 434
Scharbeutz	10 378	11 442	11 635	11 772	Selmsdorf	1 471	2 035	2 041	2 062
Sierksdorf	1 416	1 427	1 480	1 489	Thandorf	166	187	181	176
Stockelsdorf	14 940	16 277	16 204	16 286	Upahl	700	739	748	760
Süsel	4 528	5 130	5 279	5 342	Utecht	155	349	414	426
Timmendorfer Strand	8 439	8 935	8 956	9 019	Vitense	296	323	333	321
<i>zusammen</i>	<i>96 302</i>	<i>102 964</i>	<i>103 581</i>	<i>104 338</i>	Warnow	633	649	640	649
Kreis Segeberg					Wedendorf	291	306	295	305
Geschendorf	424	478	495	515	östl. Gemeinden	47 317	51 745	52 084	52 003
Pronstorf	1 211	1 589	1 626	1 654	Lübeck	215 779	213 399	213 496	213 301
Strukdorf	292	274	273	268	Region Lübeck	405 403	420 113	421 425	422 857
Westerrade	436	507	484	486	insg.	(incl. Hansestadt			
<i>zusammen</i>	<i>2 363</i>	<i>2 848</i>	<i>2 878</i>	<i>2 923</i>	Lübeck)				
Kreis Stormarn									
Badendorf	730	790	786	775					
Barnitz	714	794	805	809					
Feldhorst	452	602	593	621					
Hamberge	1 067	1 286	1 324	1 323					
Heidekamp	330	476	476	493					
Heilshoop	526	608	606	629					
Klein Wesenberg	592	739	763	749					
Mönkhagen	523	636	667	659					
Rehhorst	596	691	705	698					
Reinfeld (Holstein)	7 270	8 398	8 386	8 328					
Wesenberg	647	895	912	942					
Westerau	698	805	787	801					
Zarpen	1 454	1 557	1 574	1 597					
<i>zusammen</i>	<i>15 599</i>	<i>18 277</i>	<i>18 384</i>	<i>18 424</i>					
westl. Gemeinden	142 307	154 969	155 845	157 553					

Quelle: Statistisches Landesamt Schleswig-Holstein und Statistisches Landesamt Mecklenburg-Vorpommern, jeweils Statistischer Bericht A I 2 - j

Die Region Lübeck

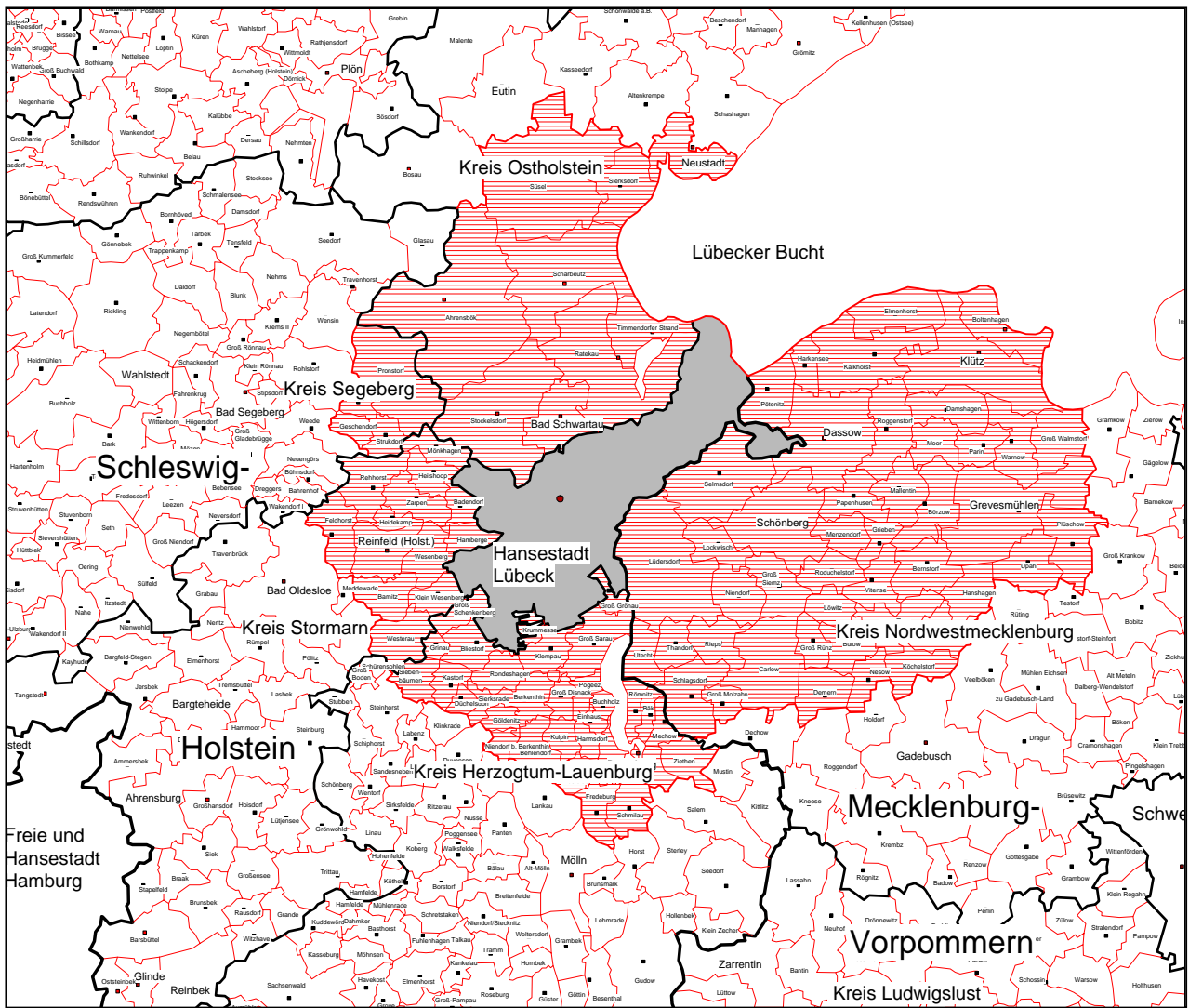

Kartographie: Bereich Statistik

Kapitel 3

3 Wirtschaft und Arbeitsmarkt

Beschäftigte
Arbeitsmarkt
Bruttowertschöpfung
Landwirtschaft und Fischerei
Produzierendes Gewerbe

Beschäftigte

301 Sozialversicherungspflichtig Beschäftigte 1980 - 1998 nach Wirtschaftsabteilungen

Wirtschaftsabschnitte, Stand jeweils 30.06.		1998	1999	2000	2001	2002
Beschäftigte am Arbeitsort Lübeck						
A+B	Land- und Forstwirtschaft, Fischerei	455	452	451	423	414
C	Bergbau	39	36	35	40	41
D	Verarbeitendes Gewerbe	17364	16451	16093	15785	15613
E	Energie- und Wasserversorgung	1004	1011	1053	882	850
F	Baugewerbe	4794	4642	4569	4319	3982
C-F	Produzierendes Gewerbe	23201	22140	21750	21026	20486
G	Handel	13811	13907	13445	13042	12733
H	Gastgewerbe	2288	2392	2431	2402	2483
I	Verkehr- und Nachrichtenübermittlung	7187	7209	7177	7332	7208
G-I	Handel, Gastgewerbe und Verkehr	23286	23508	23053	22776	22424
J	Kredit- und Versicherungsgewerbe	2715	2747	2765	2695	2600
K	Grundstücksw., Vermietung bewgl.S., Datenverarb.	7607	9058	9368	10582	10606
L+Q	Öffentliche Verwaltung	6741	6340	6402	6282	6326
M-P	Öffentl. und priv. Dienstleistungen	15612	16318	16799	16999	17437
J-Q	sonst. Dienstleistungen	32675	34463	35334	36558	36969
	insgesamt	79649	80571	80618	80824	80301

Beschäftigte am Wohnort Lübeck						
A+B	Land- und Forstwirtschaft, Fischerei	-	445	439	415	416
C	Bergbau	-	27	26	28	28
D	Verarbeitendes Gewerbe	-	13098	12948	12671	12246
E	Energie- und Wasserversorgung	-	908	918	796	750
F	Baugewerbe	-	4139	4041	3706	3394
C-F	Produzierendes Gewerbe	-	18172	17933	17201	16418
G	Handel	-	10946	10970	10534	10286
H	Gastgewerbe	-	2388	2454	2450	2522
I	Verkehr- und Nachrichtenübermittlung	-	5290	5356	5353	5262
G-I	Handel, Gastgewerbe und Verkehr	-	18624	18780	18337	18070
J	Kredit- und Versicherungsgewerbe	-	2014	1978	1923	1838
K	Grundstückswesen	-	7006	7356	7887	7864
L+Q	Öffentliche Verwaltung	-	5032	4865	4774	4728
M-P	Öffentl. und priv. Dienstleistungen	-	14008	14290	14538	14928
J-Q	sonst. Dienstleistungen	-	28060	28489	29122	29358
	insgesamt	-	65315	65665	65102	64268

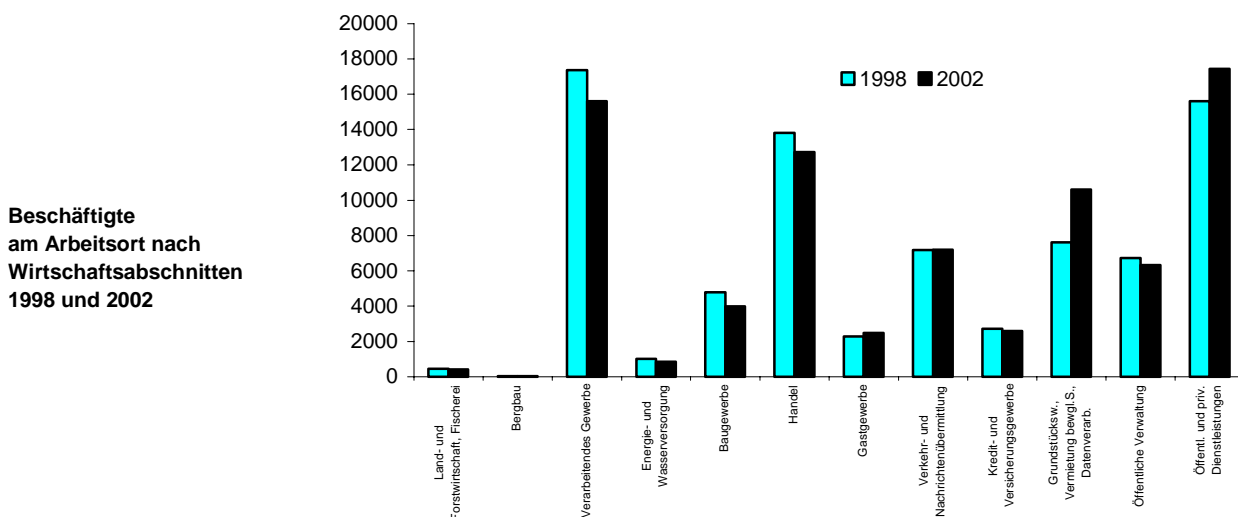

302 Sozialversicherungspflichtig Beschäftigte 2002 nach Geschlecht

	Wirtschaftsabschnitte, Stand 30.06.	insg.	darunter Frauen	
			Anzahl	in %
Beschäftigte am Wirtschaftsstandort Lübeck				
A+B	Land- und Forstwirtschaft, Fischerei	414	130	31,4
C	Bergbau	41	5	12,2
D	Verarbeitendes Gewerbe	15613	5231	33,5
E	Energie- und Wasserversorgung	850	182	21,4
F	Baugewerbe	3982	487	12,2
C-F	Produzierendes Gewerbe	20486	5905	28,8
G	Handel	12733	6769	53,2
H	Gastgewerbe	2483	1318	53,1
I	Verkehr- und Nachrichtenübermittlung	7208	1935	26,8
G-I	Handel, Gastgewerbe und Verkehr	22424	10022	44,7
J	Kredit- und Versicherungsgewerbe	2600	1442	55,5
K	Grundstücksw., Vermietung bewgl.S., Datenverarbeitung	10606	5314	50,1
L+Q	Öffentliche Verwaltung	6326	3996	63,2
M-P	Öffentl. und priv. Dienstleistungen	17437	12362	70,9
J-Q	sonst. Dienstleistungen	36969	23114	62,5
	insgesamt	80301	39172	48,8
Lübecker Wohnbevölkerung nach Beschäftigung				
A+B	Land- und Forstwirtschaft, Fischerei	416	125	30,0
C	Bergbau	28	3	10,7
D	Verarbeitendes Gewerbe	12246	3930	32,1
E	Energie- und Wasserversorgung	750	173	23,1
F	Baugewerbe	3394	438	12,9
C-F	Produzierendes Gewerbe	16418	4544	27,7
G	Handel	10286	5381	52,3
H	Gastgewerbe	2522	1292	51,2
I	Verkehr- und Nachrichtenübermittlung	5262	1400	26,6
G-I	Handel, Gastgewerbe und Verkehr	18070	8073	44,7
J	Kredit- und Versicherungsgewerbe	1838	989	53,8
K	Grundstückswesen	7864	3574	45,4
L+Q	Öffentliche Verwaltung	4728	2967	62,8
M-P	Öffentl. und priv. Dienstleistungen	14928	10384	69,6
J-Q	sonst. Dienstleistungen	29358	17914	61,0
	insgesamt	64268	30657	47,7

Quelle: Statistisches Landesamt Schleswig-Holstein

Sozialversicherungspflichtig Beschäftigte

Die sozialversicherungspflichtig Beschäftigten umfassen alle Arbeitnehmer einschließlich der zu ihrer Berufsausbildung Beschäftigten, die krankenversicherungspflichtig, rentenversicherungspflichtig oder beitragspflichtig nach dem SGB III sind oder für die Beitragsanteile zu dem gesetzlichen Rentenversicherungen zu entrichten sind. Auch Personen, die aus einem sozialversicherungspflichtigen Beschäftigungsverhältnis zur Ableistung des gesetzlichen Wehrdienstes oder zivilen Ersatzdienstes einberufen werden, bleiben von der Beschäftigtenstatistik erfaßt; das gleiche gilt für Zeitsoldaten mit einer Verpflichtung bis zu 2 Jahren. Somit sind alle sozialversicherungspflichtig Beschäftigten Arbeiter und Angestellten einschließlich der Beschäftigten in beruflicher Ausbildung enthalten. Nicht zu den sozialversicherungspflichtig Beschäftigten zählen dagegen die Selbständigen, mithelfenden Familienangehörigen, Beamten und geringfügig Beschäftigten sowie Wehrpflichtigen und Zeitsoldaten ohne vorangegangene Beschäftigung.

Wohnort der Beschäftigten

Der Wohnort der Beschäftigten wird mit jeder Anmeldung, ein Wohnortwechsel mit der folgenden Jahresmeldung vom Arbeitgeber im Rahmen des Meldeverfahrens mitgeteilt. Daher ist es möglich, daß eine Adressenänderung im ungünstigen Fall erst nach über einem Jahr benannt wird. Die Meldevorschriften regeln nicht eindeutig, welcher Wohnsitz anzugeben ist; der Erstwohnsitz oder der Wohnsitz, an dem sich der Beschäftigte überwiegend aufhält.

Arbeitsort der Beschäftigten

Der Arbeitsort der Beschäftigten wird über die in den Meldungen der Arbeitgeber angegebene Betriebsnummer anhand der Betriebsdatei der Bundesanstalt für Arbeit festgestellt. Bei Arbeitgebern mit mehreren Betrieben/ Zweigniederlassungen kann es zu regionalen Falschzuordnungen kommen, wenn Arbeitgeber die Beschäftigten unter der Betriebsnummer der Hauptniederlassung oder Zweigniederlassung melden, deren Sitz aber nicht dem tatsächlichen Arbeitsort entspricht.

303 Sozialversicherungspflichtig Beschäftigte am 30.06.2003 nach Stadtbezirken

	Stadtteil Stadtbezirke	sozialv. Beschäftigte insg.	in % der Einwohner	darunter		davon		unter 20	20-25	
				weiblich	nicht- deutsch	Arbeiter	Ange- stellte			
01	01	Innenstadt	4282	31,8	2107	361	1277	3005	74	465
02	02	Hüxtertor/Mühlentor	8491	32,1	4527	217	2281	6210	136	729
02	09	Strecknitz/Rothebek	2347	28,0	1177	84	769	1578	72	194
02	10	Blankensee	90	17,2	35	2	44	46	5	9
02	11	Wulfsdorf	142	36,7	72	5	35	107	2	10
02	12	Beidendorf	37	33,9	18	0	9	28	0	3
02	13	Krummesse	5	0,5	2	0	3	2	0	0
02	14	Kronsförde	157	30,0	63	1	64	93	5	10
02	15	Niederbüssau	203	30,5	85	3	87	116	5	17
02	16	Vorrade	40	36,7	20	0	12	28	1	5
02	17	Schiereichenkoppel	181	34,2	86	9	66	115	3	11
02	18	Oberbüssau	52	29,7	27	0	14	38	1	4
02		St. Jürgen	11745	30,2	6112	321	3384	8361	230	992
03	19	Niendorf/Moorgarten	448	31,8	198	5	188	260	17	32
03	20	Reecke	44	41,1	23	1	16	28	0	9
03	21	Alt-Moisling/Genin	2555	24,0	1095	269	1668	887	92	266
03		Moisling	3047	25,0	1316	275	1872	1175	109	307
04	22	Buntekuh	3127	27,5	1419	258	1734	1393	105	267
05	03	St. Lorenz Süd	5302	34,5	2558	363	2253	3049	120	638
06	04	Holstentor-Nord	6762	33,5	3270	435	2994	3768	172	790
06	05	Falkenfeld/Vorwerk	2848	26,1	1292	193	1435	1413	63	295
06	23	Gr.Steinrade/Schönb.	787	27,2	368	4	285	502	22	43
06	24	Dornbreite/Krempelsd.	2105	26,7	996	88	942	1163	58	175
06		St. Lorenz Nord	12502	29,9	5926	720	5656	6846	315	1303
07	06	Burgtor/Stadtpark	1920	25,7	980	51	464	1456	34	140
07	07	Marli/Brandenbaum	5989	29,4	2993	234	2596	3393	140	621
07	08	Eichholz	2196	27,6	1025	131	1020	1176	71	206
07	25	Karlshof/Israelsd./Gothm.	1580	25,2	743	52	537	1043	43	137
07		St. Gertrud	11685	27,8	5741	468	4617	7068	288	1104
08	26	Schlutup	1838	31,2	846	121	908	930	62	155
09	27	Dänischburg	1284	28,5	561	27	578	706	55	95
09	28	Herrenwyk	1303	30,5	538	121	761	542	49	136
09	29	Alt-Kücknitz/Dummersd.	2918	28,2	1302	204	1584	1334	95	274
09	30	Pöppendorf	52	29,1	27	0	23	29	0	5
09		Kücknitz	5557	28,8	2428	352	2946	2611	199	510
10	31	Ivendorf	66	22,8	32	2	23	43	2	3
10	32	Alt-Travemünde/Rönnau	2723	23,4	1279	101	1136	1587	71	180
10	33	Priwall	189	12,1	95	4	70	119	8	12
10	34	Teutendorf	41	32,0	18	0	20	21	0	1
10	35	Brodten	39	32,5	18	0	13	26	1	4
10		Travemünde	3058	22,3	1442	107	1262	1796	82	200
		räumlich nicht zuordbar	271	210,1	132	13	67	204	3	13
		Hansestadt Lübeck	62414	29,1	30027	3359	25976	36438	1587	5954

Quelle: Arbeitsamt Lübeck und Hansestadt Lübeck, Bereich Statistik

3 Wirtschaft und Arbeitsmarkt

304 Personal des öffentlichen Dienstes in der Hansestadt Lübeck

Jahr	Personal		darunter					
	insg.	weibl.	Bund ^{*)}		Land ^{*)}		Kommune	
			insg.	weibl.	insg.	weibl.	insg.	weibl.
1995								
Beamte und Richter	8 004	.	2 121	.	4 920	.	963	.
Angestellte	9 429	.	815	.	5 005	.	3 609	.
Arbeiter	4 380	.	461	.	737	.	3 182	.
zusammen	21 813	.	3 397	.	10 662	.	7 754	.
1996								
Beamte und Richter	7 784	2 404	1 811	227	5 024	1 890	949	287
Angestellte	10 077	6 581	796	472	5 628	3 882	3 653	2 227
Arbeiter	4 304	1 544	437	118	738	419	3 129	1 007
zusammen	22 165	10 529	3 044	817	11 390	6 191	7 731	3 521
1997								
Beamte und Richter	7 117	2 185	1 627	173	5 036	1 919	928	282
Angestellte	9 008	5 873	879	484	5 382	3 662	3 644	2 231
Arbeiter	4 171	1 489	436	116	720	395	3 045	985
zusammen	21 697	10 247	2 942	773	11 138	5 976	7 617	3 498
1998								
zusammen	21 315	10 277	2 743	684	11 229	6 136	7 343	3 457

*) unmittelbarer und mittelbarer Dienst

Unmittelbarer Bundes- oder Landesdienst:

Beschäftigte bei Gebietskörperschaften (Bund, Land) sowie Bundesbahn und Bundespost

Mittelbarer Bundes- oder Landesdienst:

Beschäftigte der Bundesanstalt für Arbeit sowie Sozialversicherungsträger unter Bundes- oder Landesaufsicht.

Quelle: Statistisches Landesamt Schleswig-Holstein, Stat. Ber. L III 2 - j

305 Lohn- und Einkommenssteuerpflichtige nach Größenklassen des Einkommens

Größenklasse der Einkünfte in DM	Steuerpflichtige	in %	Steuerpflichtige	in %	Differenz	
	1995		1992		Anzahl	in %-Pkt.
1 – 5 000	2 881	4,0	3 050	4,2	- 169	-0,2
5 000 – 10 000	3 481	4,8	3 746	5,1	- 265	-0,3
10 000-15 000	4 290	5,9	4 435	6,1	- 145	-0,2
15 000-20 000	3 735	5,2	3 977	5,5	- 242	-0,3
20 000-25 000	3 465	4,8	3 696	5,1	- 231	-0,3
25 000-30 000	3 739	5,2	4 214	5,8	- 475	-0,6
30 000-40 000	8 792	12,2	10 222	14,0	- 1 430	-1,8
40 000-50 000	10 437	14,4	10 528	14,4	- 91	0,0
50 000-75 000	16 301	22,6	15 728	21,6	573	1,0
75 000-100 000	8 053	11,1	7 336	10,1	717	1,0
100 000-250 000	6 438	8,9	5 227	7,2	1 211	1,7
250 000 und mehr	673	0,9	724	1,0	- 51	-0,1
Insgesamt	72 285	100,0	72 883	100,0	- 598	x

Quelle: Statistisches Landesamt Schleswig-Holstein, Stat. Ber. L IV 3 - 3j/92

Arbeitsmarkt

310 Arbeitslose und Arbeitslosenquoten im regionalen Vergleich 1970 - 2003

Jahr ¹⁾	Arbeitsamtsbezirk Lübeck		darunter Geschäftsstelle Lübeck		Schleswig-Holstein		Deutschland ³⁾	
	Arbeitslose	Arbeitslosenquote ²⁾	Arbeitslose	Arbeitslosenquote ²⁾	Arbeitslose	Arbeitslosenquote ²⁾	Arbeitslose	Arbeitslosenquote ²⁾
1975	8 138	5,3	5 366	5,3	46 494	5,2	1 074 217	4,7
1976	8 226	5,4	5 441	5,4	46 998	5,2	1 060 336	4,6
1977	8 150	5,3	5 519	5,5	47 037	5,2	1 029 995	4,5
1978	7 859	5,1	5 500	5,5	44 068	4,8	992 948	4,3
1979	6 903	4,5	4 722	4,8	39 388	4,2	876 137	3,8
1980	6 936	4,6	4 590	4,7	39 246	4,2	888 900	3,8
1981	10 563	7,0	6 980	7,2	60 206	6,4	1 271 574	5,5
1982	16 049	10,6	10 882	11,2	91 418	9,1	1 833 244	7,5
1983	18 980	12,6	13 041	13,5	103 046	10,5	2 258 235	9,1
1984	19 653	13,1	13 685	14,2	109 285	10,7	2 265 559	9,1
1985	20 731	13,8	13 873	14,6	117 465	11,1	2 304 014	9,3
1986	20 193	13,5	13 474	14,3	114 797	10,9	2 228 004	9,0
1987	19 855	12,2	13 355	12,6	111 063	10,3	2 228 788	8,7
1988	20 081	12,3	13 646	12,9	108 753	10,0	2 241 556	8,7
1989	18 827	11,5	12 534	11,8	101 174	9,6	2 037 781	7,9
1990	17 604	10,5	11 377	10,5	93 621	8,7	1 883 147	7,2
1991	15 494	9,0	10 345	9,4	80 524	7,3	1 689 365	6,3
1992	15 168	8,8	10 230	9,3	80 737	7,2	1 808 310	6,6
1993	17 359	9,9	11 835	10,6	93 452	8,3	3 419 141	9,8
1994	18 815	10,7	12 874	11,6	102 287	9,0	3 698 057	10,6
1995	18 866	10,7	12 984	11,5	102 193	9,1	3 611 921	10,4
1996	20 628	11,8	14 077	12,6	113 083	10,0	3 965 064	11,5
1997	22 898	13,2	15 244	14,0	126 844	11,2	4 384 456	12,7
1998	22 944	13,2	14 936	13,8	128 381	11,2	4 279 288	12,3
1999	22 395	12,9	14 927 ⁴⁾	13,5 ⁴⁾	122 040	10,6	4 099 209	11,7
2000	21 739	12,0	14 591	12,7	114 334	9,5	3 888 652	10,7
2001	21 403	11,7	14 423	12,3	116 149	9,4	3 851 636	10,3
2002	21 749	11,8	14 810	12,7	121 581	9,8	4 060 317	10,8
2003	23 782	13,0	15 933	13,8	136 159	10,9	4 376 767	11,6

¹⁾ Jahresdurchschnittszahlen

²⁾ in % der abhängig zivilen Erwerbspersonen (sozialvers.pfl. u. geringfügig Beschäftigte, Beamte, Arbeitslose)

³⁾ seit 1993 einschl. Neue Bundesländer

⁴⁾ ab April 1999 einschl. Travemünde, Vergleich mit den Vorjahren daher eingeschränkt.

Quelle : Landesarbeitsamt Nord

Arbeitslosenquoten im Vergleich

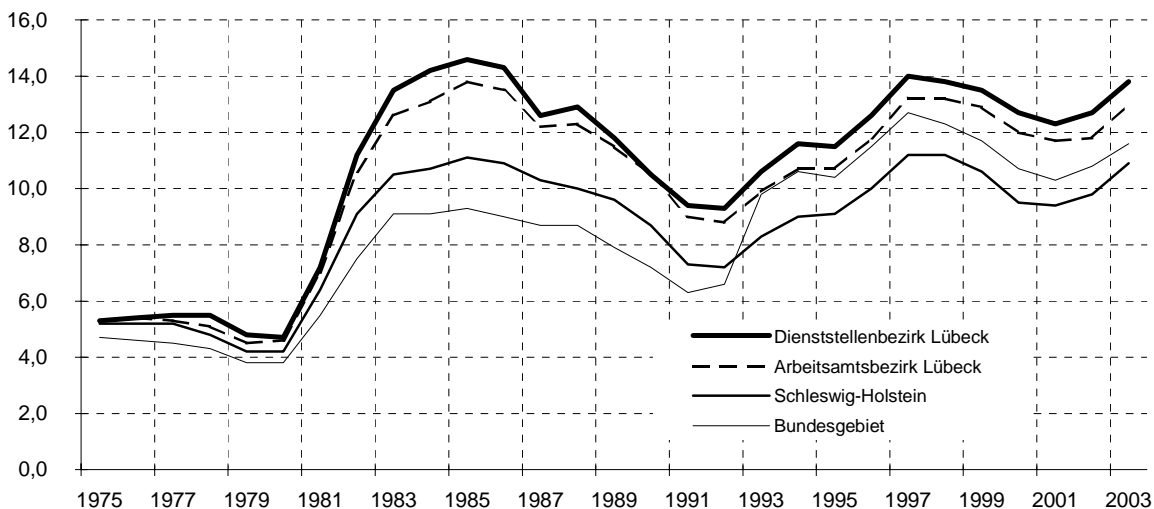

311 Eckdaten des Arbeitsmarktes – Geschäftsstelle Lübeck

Monatswerte/ Jahresdurchschnitt	Arbeitslose insg.	und zwar					Arbeitslosenquote 1)	Kurz- arbeiter (Monats- mitte)	Offene Stellen	Beschäftigte in AB- Maßnahmen
		Frauen	Ausländer	Jugendliche unter 20 J.	Schwer- behinderte	Teilzeit- arbeit- suchende				
JD 1993	11 835	4 589	1 193	402	715	955	10,6	1 987	979	...
JD 1994	12 874	4 926	1 365	412	772	955	11,6	899	1 197	...
JD 1995	12 984	5 112	1 529	459	755	1 024	11,5	331	1 325	...
JD 1996	14 077	5 447	1 735	439	766	1 097	12,6	590	897	...
JD 1997	15 244	5 848	1 969	416	739	1 151	14,0	621	789	...
JD 1998	14 936	5 726	2 057	339	735	1 159	13,8	440	869	134
JD 1999	14 927	5 847	2 048	287	772	1 194	13,5	382	1 098	157
JD 2000	14 591	5 817	2 033	280	764	1 265	12,7	437	1 332	172
JD 2001	14 423	5 738	1 978	337	698	1 330	12,3	430	1 368	171
Januar	15 576	6 114	2 118	371	735	1 467	13,3	390	1 149	143
Februar	15 700	6 192	2 129	400	740	1 460	13,4	517	1 286	136
März	15 241	6 024	2 084	346	701	1 418	13,1	459	1 486	128
April	14 980	6 002	2 072	318	681	1 453	12,8	445	1 643	113
Mai	14 446	5 825	1 982	314	652	1 461	12,4	456	1 596	131
Juni	14 241	5 751	1 893	344	635	1 443	12,3	488	1 599	132
Juli	14 559	5 958	1 862	363	633	1 509	12,5	273	1 497	133
August	14 323	5 799	1 863	357	613	1 504	12,3	247	1 488	159
September	14 308	5 763	1 907	354	620	1 514	12,3	289	1 372	142
Oktober	14 487	5 820	1 998	322	520	1 513	12,5	250	1 318	133
November	14 726	5 882	2 005	315	555	1 529	12,7	398	1 083	135
Dezember	15 366	6 093	2 108	319	598	1 544	13,2	715	916	137
JD 2002	14 810	5 929	2 000	346	646	1 479	12,7	395	1 380	135
Januar	16 426	6 407	2 180	373	680	1 610	14,1	773	873	136
Februar	16 659	6 510	2 194	347	712	1 626	14,3	845	930	134
März	16 484	6 468	2 149	339	705	1 625	14,2	1 021	985	131
April	16 271	6 393	2 095	292	728	1 589	14,0	1 109	985	113
Mai	16 019	6 334	2 086	288	727	1 574	13,9	881	956	108
Juni	15 925	6 346	2 062	377	723	1 559	13,8	804	1 036	103
Juli	15 913	6 415	2 043	382	714	1 540	13,8	692	912	106
August	15 581	6 203	2 049	342	713	1 563	13,5	612	1 024	58
September	15 323	6 094	2 021	321	682	1 582	13,3	626	889	105
Oktober	15 264	6 089	2 047	280	693	1 603	13,2	.	871	.
November	15 592	6 184	2 121	229	716	1 571	13,5	.	771	.
Dezember	16 101	6 279	2 185	222	729	1 549	13,9	.	878	.
JD 2003	15 933	6 302	2 099	320	705	1 582	13,8	.	927	.

1) in % der abhängigen zivilen Erwerbspersonen

Quelle : Arbeitsamt Lübeck, Arbeitsmarktinformation

Definitionen:

Arbeitslose: Personen ohne Arbeitsverhältnis - abgesehen von einer geringfügigen Beschäftigung - die sich als Arbeitssuchende beim Arbeitsamt gemeldet haben, eine Beschäftigung von mindestens 18 und mehr Stunden für mehr als drei Monate suchen, für eine Arbeitsaufnahme sofort zur Verfügung stehen und das 64. Lebensjahr noch nicht vollendet haben.

Arbeitslosenquote: Arbeitslose in Prozent der abhängigen Zivilpersonen (sozialversicherungspflichtig und geringfügig Beschäftigte, Beamte, Arbeitslose). Die Arbeitslosenquoten werden ab Januar 1990 auf dieser Basis berechnet.

Offene Stellen: Zu besetzende Arbeitsplätze, die die Arbeitgeber dem Arbeitsamt gemeldet haben.

312 Arbeitslose und Arbeitslosenquoten 1994 – 2003 in der Hansestadt Lübeck

Monatsende Jahres-D	Arbeitslose insgesamt			Arbeitslosenquote *)			Veränd. z. Vomonat/-jahr	
	insg.	männl.	weibl.	insg.	männl.	weibl.	Alo insg.	Alo-quote
JD 1994	11 763	7 327	4 436	12,5	14,3	10,5	x	x
JD 1995	11 800	7 230	4 570	12,6	14,1	10,8	37	+0,1
JD 1996	12 793	7 902	4 891	13,7	15,5	11,6	993	+1,1
JD 1997	13 960	8 716	5 244	15,2	17,4	12,5	1 167	+1,5
JD 1998	13 708	8 530	5 179	15,0	17,2	12,3	- 252	-0,2
JD 1999	13 381	8 247	5 134	14,7	16,9	12,1	- 327	-0,3
JD 2000	12 905	7 876	5 029	13,7	15,8	11,3	- 476	-1,0
JD 2001	12 732	7 771	4 962	13,4	15,5	10,9	- 173	-0,3
JD 2002	13 053	7 940	5 113	13,8	16,0	11,3	321	+0,4
Januar	14 467	8 927	5 540	15,3	18,1	12,2	1 414	+1,5
Februar	14 679	9 031	5 648	15,5	18,3	12,5	212	+0,2
März	14 536	8 955	5 581	15,4	18,1	12,3	- 143	-0,1
April	14 366	8 835	5 531	15,2	17,9	12,2	- 170	-0,2
Mai	14 109	8 646	5 463	15,0	17,8	12,1	- 257	-0,2
Juni	14 056	8 548	5 508	15,0	17,6	12,2	- 53	+0,0
Juli	14 057	8 481	5 576	15,0	17,4	12,3	1	+0,0
August	13 784	8 405	5 379	14,7	17,3	11,9	- 273	-0,3
September	13 553	8 276	5 277	14,4	17,0	11,6	- 231	-0,3
Oktober	13 485	8 212	5 273	14,4	16,9	11,6	- 68	+0,0
November	13 774	8 420	5 354	14,7	17,3	11,8	289	+0,3
Dezember	14 187	8 767	5 420	15,1	18,0	12,0	413	+0,4
JD 2003	14 064	8 607	5 457	14,9	17,6	12,0	1 011	+1,2

*) in % der abhängigen zivilen Erwerbspersonen

Quelle: Landesarbeitsamt Nord

Monatliche Arbeitslosenquoten

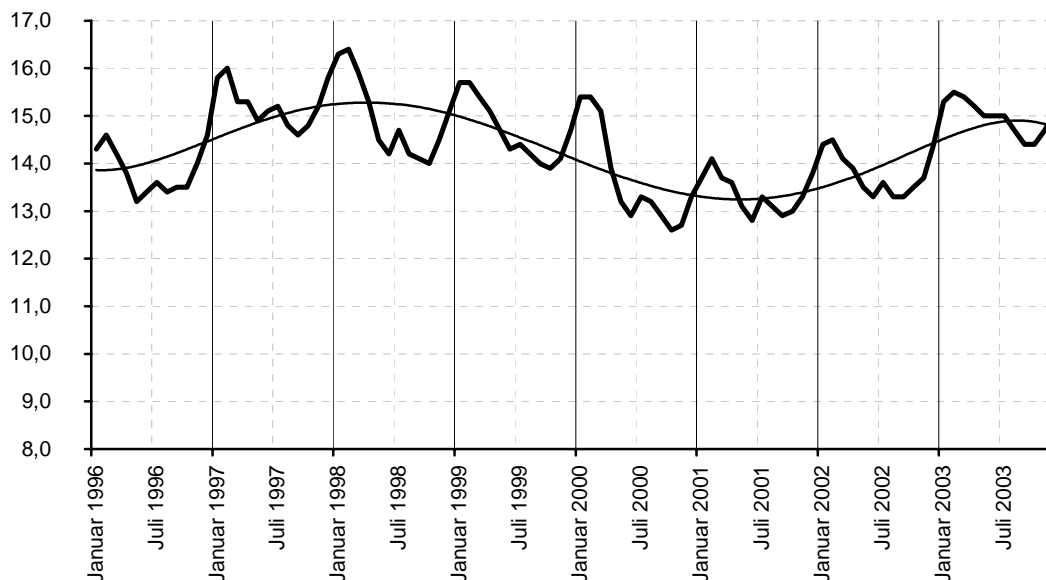

3 Wirtschaft und Arbeitsmarkt

313 Arbeitslose am 30.06.2003 nach Stadtbezirken

Kenn- ziffer	Stadtbezirk Stadtteil	EinwohnerInnen		Arbeitslose										Soz.vers. pfl. Be- schäftigte 30.06. 2003
		insge- samt 30.06.03	dar. 15- 64 J. alt	insge- samt	davon		darunter				in % d. 15-64j. Einw.	in % d. Besch. u. Arbeitsl.	ge- schätzte Alo- Quote	
					Ar- beiter	Ange- stellte	Frau- en	Aus- lände r	unter 25 Jahre	Lang- zeit				
01 01	Innenstadt	13 479	10 585	1 146	690	456	350	163	134	356	10,8	21,1	17,5	4 282
02 02	Hüxtertor	26 443	17 527	1 269	589	680	582	76	158	383	7,2	13,0	10,0	8 491
02 09	Strecknitz	8 392	5 746	363	202	161	155	33	53	114	6,3	13,4	10,4	2 347
02 10	Blankensee	522	364	49	35	14	18	13	3	7	13,5	35,3	(23,1)	90
02 11	Wulfsdorf	387	268	12	5	7	6	1	1	3	4,5	7,8	(5,9)	142
02 12	Beidendorf	109	79	4	3	1	3	0	0	1	5,1	9,8	(7,0)	37
02 13	Krummesse	1 050	750	1	0	1	0	0	1	0	0,1	16,7	(1,6)	5
02 14	Kronsförde	523	339	13	9	4	7	0	4	5	3,8	7,6	(5,7)	157
02 15	Niederbüssau	666	439	29	18	11	14	0	2	7	6,6	12,5	(10,1)	203
02 16	Vorrade	109	77	4	1	3	1	0	1	1	5,2	9,1	(6,6)	40
02 17	Schiereichenk.	530	361	26	14	12	11	0	4	8	7,2	12,6	(10,2)	181
02 18	Oberbüssau	175	123	6	2	4	3	0	1	2	4,9	10,3	(7,2)	52
02	St. Jürgen	38 906	26 073	1 776	878	898	800	123	228	531	6,8	13,1	10,1	11 745
03 19	Niendorf	1 410	950	58	39	19	21	1	12	18	6,1	11,5	(9,4)	448
03 20	Reecke	107	73	3	0	3	1	0	0	1	4,1	6,4	(4,6)	44
03 21	Alt-Moisling/Genin	10 667	6 730	1 019	792	227	357	240	144	365	15,1	28,5	24,9	2 555
03	Moisling	12 184	7 753	1 080	831	249	379	241	156	384	13,9	26,2	22,6	3 047
04 22	Buntekuh	11 388	7 270	900	622	278	353	191	115	322	12,4	22,3	18,8	3 127
05 03	St. Lorenz Süd	15 390	10 837	1 346	891	455	492	241	187	431	12,4	20,2	17,7	5 302
06 04	Holstentor-Nord	20 166	14 042	1 614	1 075	539	597	211	219	557	11,5	19,3	16,4	6 762
06 05	Falkenfeld/Vorw.	10 922	7 202	682	452	230	277	120	67	237	9,5	19,3	15,9	2 848
06 23	Gr.Steinrade	2 894	1 878	94	50	44	40	0	13	32	5,0	10,7	8,4	787
06 24	Dornbreite	7 876	4 992	458	293	165	191	55	37	141	9,2	17,9	14,2	2 105
06	St. Lorenz Nord	41 858	28 114	2 848	1 870	978	1 105	386	336	967	10,1	18,6	15,4	12 502
07 06	Burgtor/Stadtpark	7 459	4 679	320	138	182	142	29	41	102	6,8	14,3	9,7	1 920
07 07	Marii/Brandenb.	20 349	13 275	1 505	915	590	636	164	192	516	11,3	20,1	16,3	5 989
07 08	Eichholz	7 956	4 841	608	407	201	227	104	83	215	12,6	21,7	17,6	2 196
07 25	Karlshof/Israelsd.	6 260	3 913	293	172	121	110	28	29	98	7,5	15,6	12,0	1 580
07	St. Gertrud	42 024	26 708	2 726	1 632	1 094	1 115	325	345	931	10,2	18,9	14,8	11 685
08 26	Schlutup	5 891	3 761	338	222	116	149	37	46	108	9,0	15,5	12,7	1 838
09 27	Dänischburg	4 499	2 984	264	173	91	104	18	30	88	8,8	17,1	14,1	1 284
09 28	Herrenwyk	4 273	2 788	316	225	91	121	76	44	107	11,3	19,5	18,1	1 303
09 29	Alt-Kücknitz	10 338	6 326	709	512	197	268	122	91	268	11,2	19,5	16,9	2 918
09 30	Pöppendorf	179	120	10	6	4	5	0	2	3	8,3	16,1	(12,2)	52
09	Kücknitz	19 289	12 218	1 299	916	383	498	216	167	466	10,6	18,9	16,5	5 557
10 31	Ivendorf	289	183	13	7	6	6	0	1	7	7,1	16,5	(11,3)	66
10 32	Alt-Travemünde	11 627	6 573	456	227	229	212	35	38	152	6,9	14,3	11,2	2 723
10 33	Priwall	1 562	636	44	18	26	27	8	1	11	6,9	18,9	(14,4)	189
10 34	Teutendorf	128	92	6	4	2	1	0	1	2	6,5	12,8	(9,1)	41
10 35	Brodten	120	89	5	0	5	5	0	0	2	5,6	11,4	(8,1)	39
10	Travemünde	13 726	7 573	524	256	268	251	43	41	174	6,9	14,6	11,3	3 058
nicht zuordbar		129	129	70	59	11	14	4	13	12	54,3	20,5	(1,0)	271
Hansestadt Lübeck		214 264	141 021	14 053	8 867	5 186	5 506	1 970	1 768	4 682	10,0	18,4	15,0	62 414

Quelle: Arbeitsamt Lübeck und Hansestadt Lübeck, Bereich Statistik

Bruttowertschöpfung

320 Bruttowertschöpfung nach Wirtschaftsbereichen in der Hansestadt Lübeck

Jahr	Bruttowertschöpfung insg. *)	Land- und Forstwirtschaft	Produzierendes Gewerbe		Dienstleistungs- bereiche
			insg.	dar. Verarbeitendes Gewerbe	
in Mill. DM					
1992	9 027	19	2 565	.	6 443
1994	9 000	17	2 313	.	6 670
1996	9 843	19	2 484	1 727	7 340
1998	9 994	19	2 283	1 660	7 692
Anteile der Wirtschaftsbereiche					
1992	100,0	0,2	28,4	.	71,4
1994	100,0	0,2	25,7	.	74,1
1996	100,0	0,2	25,2	17,5	74,6
1998	100,0	0,2	22,8	16,6	77,0
Anteil Lübecks an der Bruttowertschöpfung in Schl.-Holst.					
1992	9,4	0,8	9,2	.	9,8
1994	9,0	0,7	8,2	.	9,5
1996	9,2	0,7	8,9	9,6	9,6
1998	9,0	0,8	8,3	9,0	9,4
Bruttowertschöpfung in Schleswig-Holstein					
1992	96 056	2 281	27 745	.	66 030
1994	100 518	2 300	28 048	.	70 170
1996	107 301	2 583	27 879	17 918	76 839
1998	111 422	2 473	27 367	18 532	81 582

*) Bruttowertschöpfung zu Herstellungspreisen

Die Veröffentlichungsreihe wurde 1998 eingestellt.

Quelle: Statistisches Landesamt Schleswig-Holstein, Stat.Ber. P II 1 - 14

Anmerkung:

Die Bruttowertschöpfung ist Ausdruck der wirtschaftlichen Leistung eines abgegrenzten Wirtschaftsgebietes für einen bestimmten Zeitraum und errechnet sich aus dem Produktionswert abzüglich der Vorleistungen. Zuzüglich der nicht abziehbaren Umsatzsteuer und der Einfuhrabgaben sowie abzüglich der unterstellten Entgelte für Bankdienstleistungen ergibt sich das Bruttoinlandsprodukt zu Marktpreisen (hier nicht dargestellt).

Land- und Forstwirtschaft, Fischerei

331 Wirtschaftfläche land- und forstwirtschaftlicher Betriebe

Jahr	Landwirtschaftlich genutzte Fläche in ha	davon						Wald, Forsten, Holzungen	Alle anderen Flächen	Selbstbewirtschaftete Gesamtfläche (Sp.1+8+9)
		Ackerland (nur genutzte Fläche)	Dauergrünland	Haus- u. Nutzgärten	Obstanlagen	Baumschulflächen	Korbweiden u. Weihnachtsbaumkulturen			
	1	2	3	4	5	6	7	8	9	10
1990	6 773	4 994	1 715	24	23	16	1	4 152	888	11 813
1991	6 859	4 866	1 929	21	23	16	4	4 153	846	11 858
1992	7 190	5 312	1 822	17	22	14	3	4 531	701	12 423
1993	7 033	5 226	1 751	17	22	14	3	4 532	670	12 235
1994	6 757	5 133	1 571	15	22	13	3	4 468	701	11 927
1995	6 753	5 061	1 639	14	22	15	3	4 471	713	11 942
1996	6 694	5 024	1 602	16	37	15	0	4 524	716	11 933
1997	6 607	4 954	1 586	15	37	15	0	4 516	693	11 815
1998	6 672	4 956	1 653	12	37	12	0	4 567	642	11 881
1999 ¹	6 574	4 919	1 594	10	37	11	2	199 ²	490	7 263
2000	6 537	4 916	1 563	10	37	11	0	276 ²	508	7 321
2001	6 330	4 789	1 481	8	37	14	2	4 813	466	11 609
2002 p	6 406	4 874	1 476	8	37	9	2	4 698	646	11 750

¹ = erfaßte Mindestfläche 2 ha (bisher 1 ha)

² = 1999, 2000 nur landwirtschaftliche Betriebe

Quelle : Statistisches Landesamt Schleswig-Holstein, Stat. Ber. C I 1 - j, Bodennutzungshaupterhebung

332 Landwirtschaftliche Betriebe nach Größenklassen

Jahr	Landwirtschaftliche Betriebe						Betriebsfläche in ha
	insg.	mit landwirtschaftlich genutzter Fläche von ... bis unter ... ha					
		unter 10	10 - 20	20 - 30	30 - 50	50 und mehr	
1974	315	189	20	27	29	50	19 633
1977	283	164	21	18	32	48	17 935
1983	264	155	21	12	24	52	14 020
1987	235	133	16	10	22	54	12 025
1991	225	131	14	11	16	53	11 858
1995	201	114	12	11	16	48	11 942
1997	179	92	15	11	13	48	11 815
1998	174	88	18	10	10	48	11 881
1999 *)	137	52	19	9	8	49	7 263
2001	182	52	14	12	6	46	6 992
2002

* = ab 1999 nur Betriebe ab 2 ha Betriebsfläche, ohne Forstbetriebe

Quelle: Statistisches Landesamt Schleswig-Holstein, Stat.Ber. C IV, Agrarberichterstattung

Anmerkung:

Aufgrund des Gesetzes über Agrarstatistiken (Agrarstatistikgesetz - AgrStatG) in der Fassung der Bekanntmachung vom 23. September 1992 (BGBl. I, S.1632), zuletzt geändert durch Art. 21 des Gesetzes vom 2. August 1994 (BGBl. I, S. 2030), wird zur laufenden Beobachtung von Strukturveränderungen in der Landwirtschaft in zweijährigem Rhythmus eine repräsentative (1989, 1993, ...) bzw. eine allgemeine Agrarberichterstattung (1991, 1995, ...), in jedem zweiten Jahr (1994, 1996, ...) eine Viehzählung und jährlich eine Bodennutzungshaupterhebung durchgeführt.

333 Flächennutzung in den landwirtschaftlichen Betrieben nach Stadtteilen

Lübeck insg. bzw. Stadtteile	LF insg. *)	darunter		Anbauflächen							
		Dauergrünland	Ackerflächen	Getreide insg.	darunter			Raps	Gemüse/Kartoffeln	Zuckerrüben	Futterpflanzen
					Weizen	Roggen	Gerste				
1995	6 753	1 639	5 061	2 392	1 385	252	710	1 066	116	191	400
1999	6 574	1 594	4 919	2 392	1 389	222	705	1 039	.	155	486
2000	6 537	1 563	4 916
2001	6 330	1 481	4 789
Innenstadt	6	3	3	-	-	-	-	-	2	-	-
St. Jürgen	3 226	600	2 584	1 248	717	132	335	616	106	42	173
Moising	252	36	216	137	109	9	19	52	6	4	8
Buntekuh	306	5	300	221	210	-	10	65	-	-	-
St. Lorenz S.	20	12	8	2	-	-	-	-	6	-	-
St. Lorenz N.	754	346	399	218	66	128	21	23	4	-	108
St. Gertrud	168	142	24	11	3	6	-	-	9	-	1
Schlutup	26	26	-	-	-	-	-	-	-	-	-
Kücknitz	586	179	407	196	112	7	66	69	5	5	66
Travemünde	1 062	127	934	484	345	-	133	190	69	69	41
2002 p	6 406	1 476	4 874	2 516	1 562	283	584	1 016	207	120	396

LF = Landwirtschaftliche Nutzfläche

Quelle: Hansestadt Lübeck, Bereich Statistik bzw. Statistisches Landesamt Schleswig-Holstein

334 Entwicklung des Viehbestandes

Jahr	Pferde	Rinder	Schafe	Schweine	Hühner
1990	402	3 584	393	8 540	30 860
1994	499	4 012	254	8 687	11 784
1996	632	3 492	581	7 663	12 520
1999	594	3 356	786	8 301	12 395
2000 repr.	.	3 255	778	8 318	.
2001	630	3 515	853	8 139	10 431
2002 p repr.	.	3 330	579	7 830	.

repr. = repräsentative Zählung

Quelle : Statistisches Landesamt Schleswig-Holstein, Stat.Ber. C III - j / C IV 9, Teil 2, Viehzählung

335 Schlachtungen von Großvieh

Jahr	Rinder insgesamt ¹		Kälber ²		Schweine		Schafe		Pferde	
	G	H	G	H	G	H	G	H	G	H
1995	669	15	12	-	551 191	30	209	91	100	-
1996
1997	620	11	30	2	537 464	16	123	101	369	-
1998	539	23	10	1	601 267	43	77	44	310	-
1999	220	12	4	3	626 240	20	59	34	73	-
2000	218	44	3	-	633 068	10	458	90	-	-
2001	266	18	2	-	643 632	7	617	10	3	2
2002	437	17	3	-	646 747	20	570	11	2	-

¹ ohne Kälber ² Kälber bis zu 220 kg Lebendgewicht oder 150 kg Schlachtgewicht, die noch keine Zähne haben

G = Gewerbliche Schlachtungen H = Hausschlachtungen

Quelle : Statistisches Landesamt Schleswig-Holstein, Stat.Ber. C III - j Schlachtungen / C III 2 - m, Viehwirtschaft

336 Ergebnisse der Travemünder Fischerei 1980 - 2003

Jahr ----- Monat	Gesamt- fang- ergebnis in kg	davon gingen an ...			Fisch- mehl fabriken
		Einzelhandel und Industrie			
		Dorsche	Heringe	sonstige Fische	
Jahresergebnisse					
1985	2 907 611	891 198	1 756 605	227 523	32 285
1986	2 525 841	535 423	1 715 760	248 318	26 340
1987	2 197 031	415 629	1 564 527	191 775	25 100
1988	2 078 791	671 561	1 253 693	153 537	-
1989	2 048 223	572 910	1 186 468	287 495	1 350
1990	1 958 007	395 542	1 239 531	322 934	-
1991	1 783 518	150 177	1 401 179	232 162	-
1992	1 392 394	100 577	1 085 414	206 403	-
1993	828 844	144 104	457 174	227 566	-
1994	915 134	154 292	497 618	263 224	-
1995	1 123 137	409 263	546 144	167 730	-
1996	872 840	603 522	184 412	84 906	-
1997	819 720	498 166	204 436	117 118	-
1998	697 967	521 634	43 820	132 513	-
1999	843 769	678 113	19 446	146 210	-
2000	696 109	500 732	62 293	133 084	-
2001	527 925	421 710	20 931	85 284	-
Monatsergebnisse 2002					
Januar	93 254	69 477	2 988	20 789	-
Februar	66 914	51 658	2 765	12 491	-
März	70 094	49 206	11 930	8 958	-
April	36 775	22 765	8 909	5 101	-
Mai	20 916	17 896	858	2 162	-
Juni	2 724	1 927	363	434	-
Juli	2 175	1 722	239	214	-
August	7 265	3 322	-	3 943	-
September	69 527	64 467	219	4 841	-
Oktober	18 571	11 665	1 020	5 886	-
November	40 051	21 694	2 796	15 561	-
Dezember	58 907	46 464	766	11 677	-
2002	487 173	362 263	32 853	92 057	-
Monatsergebnisse 2003					
Januar	54 985	39 176	4 721	11 088	-
Februar	44 813	24 546	10 659	9 608	-
März	66 422	45 281	10 212	10 929	-
April	18 075	11 613	4 190	2 272	-
Mai	2 320	1 088	975	257	-
Juni	3 969	3 058	205	706	-
Juli	10 063	9 197	253	613	-
August	2 138	1 580	-	558	-
September	86 789	84 968	100	1 721	-
Oktober	29 567	23 099	55	6 413	-
November	87 751	46 798	283	40 670	-
Dezember	72 195	50 790	70	21 335	-
2003	479 087	341 194	31 723	106 170	-
Veränderung gegenüber dem Vorjahr					
2002 / 2003	- 8 086	- 21 069	- 1 130	14 113	-

Anlandungen von Betrieben aus anderen Bundesländern sind in den Zahlen nicht enthalten

Quelle: Amt f. ländl. Räume Kiel, Fischereiaufsicht, Außenstelle Heiligenhafen

Produzierendes Gewerbe

340 Verarbeitendes Gewerbe 1979 - 2002

Jahr	Betriebe *) (am Jahres- ende)	Beschäftigte		Geleistete Arbeiterstd. in 1000	Löhne	Gehälter	Umsatz	
		am Jahresende			Bruttosumme		insgesamt	Ausland
		insg.	Arbeiter	in 1000 EURO				
Systematik der Wirtschaftszweige, Ausgabe 1979								
1980	154	26 115	18 593	34 015	276 838	148 286	1 634 935	397 146
1981	153	24 681	17 385	32 014	274 827	154 256	1 705 826	433 318
1982	153	23 416	16 271	30 051	265 631	159 709	1 660 052	380 256
1983	145	22 193	15 406	27 576	251 266	155 416	1 792 382	408 035
1984	139	21 447	14 830	25 933	242 265	153 206	1 762 724	414 985
1985	139	21 492	14 775	26 133	254 069	160 479	1 782 911	488 591
1986	134	21 618	14 887	25 256	260 170	170 393	1 898 318	389 549
1987	134	20 587	13 749	26 852	254 112	182 353	1 732 498	421 462
1988	135	20 281	13 396	24 069	259 784	190 237	1 854 981	438 640
1989	136	20 371	13 546	23 661	264 781	195 695	1 986 209	483 867
1990	141	21 682	14 738	24 879	295 038	209 997	2 333 158	597 634
1991	140	21 631	14 467	25 580	320 932	231 086	2 675 655	480 455
1992	143	20 029	13 042	23 521	314 000	241 065	2 403 640	498 889
1993	133	18 387	11 872	21 026	290 229	237 479	2 467 710	583 367
1994	127	18 000	11 592	19 368	280 270	236 552	2 362 232	395 375
neue Systematik der Wirtschaftszweige (WZ 93)								
1995	113	17 046	10 696	18 202	269 798	247 757	2 227 994	474 728
1996	114	15 670	9 715	16 215	263 423	247 396	2 206 053	528 274
1997	108	14 523	8 909	14 869	244 361	243 736	2 118 162	503 765
1998	114	14 616	8 909	14 446	233 257	239 367	2 303 006	582 791
1999	109	13 888	8 499	13 704	236 482	225 339	2 171 618	477 428
2000	110	13 590	8 288	13 271	238 463	223 651	2 408 617	672 790
2001	106	13 680	8 307	13 443	221 529	245 899	2 294 944	644 521
2002	108	12 974	7 616	12 910	255 541	223 431	2 463 775	831 521

*) Betriebe mit im allgemeinen 20 und mehr Beschäftigten

Quelle : Statistisches Landesamt Schleswig-Holstein, Stat. Ber. E I 1 - j

Umsatz und Beschäftigte im Verarbeitenden Gewerbe 1980 - 2002

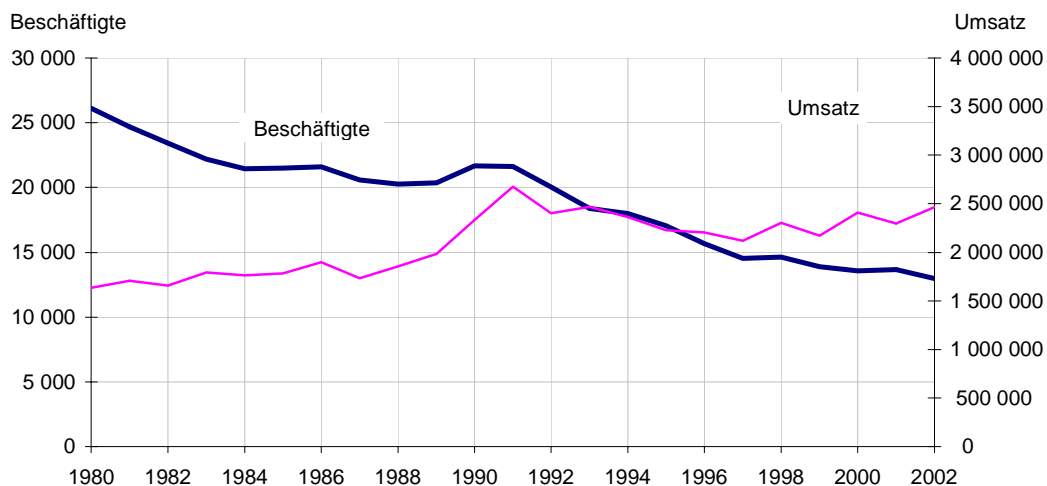

341 Baugewerbe

a) Vorbereitende Baustellenarbeiten, Hoch- und Tiefbau

Stand jeweils zum 30.06.	1996	1998	2000	2002	2003
Betriebe	168	171	154	127	125
nach Wirtschaftszweigen					
Vorbereitende Baustellenarbeiten	8	9	6	5	5
Hoch- und Tiefbau	168	162	148	122	120
Betr. nach Beschäftigtengrößenklassen					
Betriebe mit 01 - 09 Beschäftigten	93	106	98	76	80
" " 10 - 19 "	33	35	30	26	25
" " 20 - 49 "	31	20	18	20	15
" " 50 - 99 "	6	4	5	2	4
" " 100 u. mehr "	5	6	3	3	1
Betriebe im Handwerk	111	114	111	101	99
Beschäftigte	2 919	2 498	1964	1736	1565
Beschäftigte nach Wirtschaftszweigen					
Vorbereitende Baustellenarbeiten	103	83	75	63	61
Hoch- und Tiefbau	2 816	2 415	1889	1673	1504
Beschäftigte n. Beschäftigtengrößenklassen					
in Betrieben mit 01 - 09 Beschäftigten	327	355	355	263	276
" " 10 - 19 "	467	485	390	346	361
" " 20 - 49 "	888	593	485	573	445
" " 50 - 99 "	463	241	313	149	.
" " 100 u. mehr "	774	824	421	405	.
Beschäftigte n. d. Stellung im Betrieb					
Tätige Inhaber und tätige Mitinhaber	117	123	110	88	85
Unbezahlt mithelfende Familienangehörige	10	2	6	7	5
Käufm. Angestellte einschl. Azubis	301	271	242	219	211
Techn. Angestellte einschl. Azubis	176	156	128	129	116
Arbeiter	2 315	1 946	1478	1293	1148
Ausländische Arbeitnehmer	80	49	38	34	32
Anteil in %	2,7	2,0	1,9	2,0	2,0
Beschäftigte im Handwerk	1 855	1 530	1317	1199	1182

b) Bauinstallation und sonstiges Baugewerbe

Betriebe	54	69	63	57	54
nach Wirtschaftszweigen					
Bauinstallation	36	37	37	35	33
Elektroinstallation	13	12	12	12	12
Dämmung	1	1	1	1	1
Klempnerei	22	24	24	22	20
Sonstige Bauinstallation	-	-	-	-	-
Sonstiges Baugewerbe	18	32	26	22	21
darunter Maler- und Lackiergewerbe	10	18	13	11	9
Beschäftigte	1 330	1 596	1642	1642	1494
nach Wirtschaftszweigen					
Bauinstallation	964	992	1239	1199	1133
Elektroinstallation	.	.	.	520	495
Dämmung
Klempnerei	455	495	686	.	621
Sonstige Bauinstallation	-	-	-	-	-
Sonstiges Baugewerbe	366	604	403	363	361
darunter Maler- und Lackiergewerbe	243	383	238	214	.

Quelle: Statistisches Landesamt Schleswig-Holstein, Stat. Ber. E II 2 - j / E III 2 - j

342 Gewerbeanzeigen 2002

Nr. der Klassifikation	Wirtschaftsgliederung	Anmeldung			Abmeldung		
		Insgesamt		darunter: Neuerrichtung	Insgesamt		darunter: Aufgabe
		Anzahl	Veränderung gegenüber Vorjahr (%)	Anzahl	Anzahl	Veränderung gegenüber Vorjahr (%)	Anzahl
A	Land- und Forstwirtschaft	17	+ 21,4	17	8	- 20,0	7
D	Verarbeitendes Gewerbe	63	+ 23,5	53	49	+ 2,1	42
F	Baugewerbe	147	+ 5,0	132	153	- 1,9	138
G	Handel; Instandh. u. Rep. v. Kfz u. Gebrauchsgütern	558	+ 23,2	452	485	+ 10,0	404
H	Gastgewerbe	237	+ 8,2	53	247	+ 25,4	127
I	Verkehr und Nachrichtenübermittlung	90	+ 9,8	70	100	+ 47,1	79
J	Kredit- und Versicherungsgewerbe	86	+ 3,6	81	68	+ 13,3	60
K	Grundst., Wohnungswesen, Verm. bewegl. Sachen usw.	447	- 1,1	423	340	+ 5,9	306
O	Erbringung sonst. öff. u. persönl. Dienstleistungen	154	-	139	122	+ 31,2	112
B, C, E, M, N	Übrige Wirtschaftszweige	40	- 13,0	34	26	- 10,3	21
A-K,M-O	Insgesamt	1 839	+ 8,6	1 454	1 598	+ 12,3	1 296

343 Gewerbeanzeigen 1998-2002

Jahr	Anmeldung			Abmeldung		
	Insgesamt		darunter: Neuerrichtung	Insgesamt		darunter: Aufgabe
	Anzahl	Veränderung gegenüber Vorjahr (%)	Anzahl	Anzahl	Veränderung gegenüber Vorjahr (%)	Anzahl
1998	1 880	- 2,3	1 479	1 673	- 4,4	1 277
1999	1 786	- 5,0	1 418	1 563	- 6,6	1 195
2000	1 744	- 2,4	1 381	1 421	- 9,1	1 069
2001	1 694	- 2,9	1 418	1 423	+ 0,1	1 118
2002	1 839	+ 8,6	1 454	1 598	+ 12,3	1 296

Quelle: Statistisches Landesamt Schleswig-Holstein, Stat. Ber. D I 2

Kapitel 4

4 Hafen und Verkehr

Hafen- und Binnenschifffahrt
Verkehr

Hafen und Binnenschifffahrt

Entwicklung des Güterumschlages in den Lübecker Häfen in Mio t

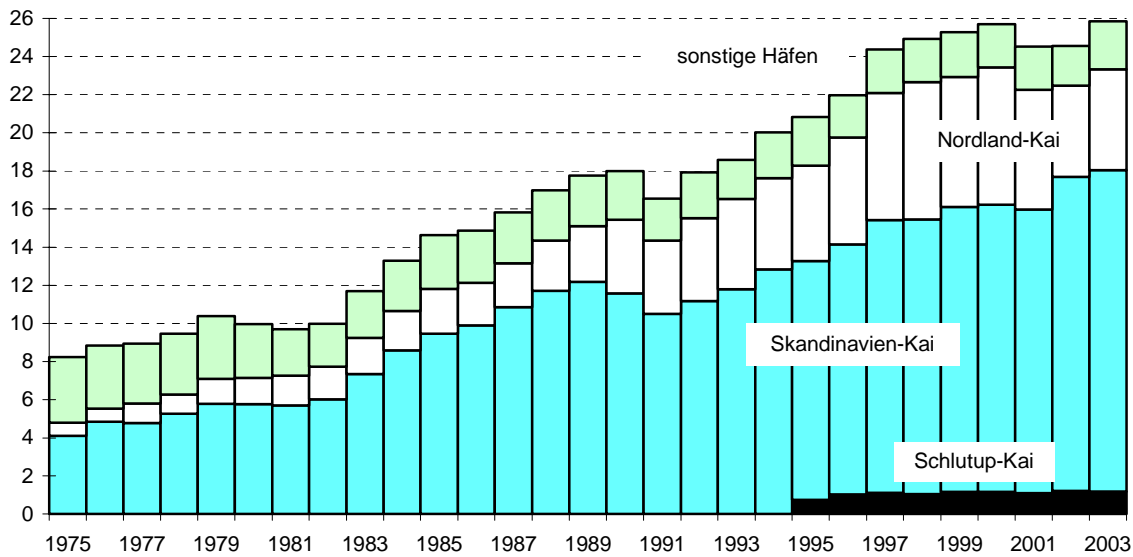

400 Güterumschlag in den Lübecker Häfen in t – incl. Eigengewichte

Jahr	Ins-ge-samt	davon				Veränderung gegenüber Vorjahr in %
		Skandinavien-Kai	Nordland-Kai	Schlutup-Kai	sonstige Häfen	
1980	9 962 481	5 765 680	1 375 424	-	2 821 377	-4,2
1981	9 688 737	5 695 350	1 562 728	-	2 430 659	-6,8
1982	9 971 743	6 009 374	1 724 060	-	2 238 309	2,9
1983	11 692 199	7 332 825	1 910 654	-	2 448 720	17,3
1984	13 296 911	8 588 309	2 066 688	-	2 641 914	13,7
1985	14 638 441	9 461 260	2 347 551	-	2 829 630	10,1
1986	14 868 968	9 900 846	2 229 624	-	2 738 498	1,6
1987	15 825 875	10 850 246	2 301 931	-	2 673 698	6,4
1988	16 977 420	11 715 060	2 640 556	-	2 621 804	7,3
1989	17 740 992	12 176 183	2 918 092	-	2 646 717	4,5
1990	18 000 571	11 584 711	3 858 743	-	2 557 117	1,5
1991	16 557 734	10 506 218	3 843 198	-	2 208 318	-8,0
1992	17 932 155	11 161 151	4 366 352	-	2 404 652	8,3
1993	18 577 423	11 798 133	4 742 042	-	2 037 248	3,6
1994	20 329 597	12 841 133	4 769 688	311 978	2 406 798	9,4
1995	20 835 004	12 525 353	5 000 762	752 482	2 556 407	2,5
1996	21 976 578	13 136 070	5 603 731	1 020 400	2 216 377	5,5
1997	24 372 718	14 331 331	6 652 246	1 102 430	2 286 711	10,9
1998	24 925 399	14 418 740	7 185 370	1 040 867	2 280 422	2,3
1999	25 262 869	14 953 789	6 812 212	1 160 816	2 336 052	1,4
2000	25 707 439	15 053 288	7 210 648	1 165 220	2 278 283	1,8
2001	24 523 215	14 893 887	6 267 112	1 088 339	2 273 877	-4,6
2002	24 552 543	16 470 624	4 780 280	1 217 085	2 084 554	0,1
2003	25 845 063	16 867 872	5 293 460	1 172 424	2 511 307	5,3

Quelle: Hansestadt Lübeck, Bereich Statistik und Wahlen

401 Beförderungsleistungen nach Anzahl der Transporteinheiten im Fährverkehr

Jahr	Lkw	Trailer	Container	Waggon
	Anzahl der Einheiten			
1981	117 687	26 489	13 099	11 194
1982	126 171	28 724	14 936	9 717
1983	153 119	31 284	19 941	11 771
1984	171 691	30 738	25 118	12 805
1985	182 531	37 480	30 227	17 181
1986	184 822	156 477	36 713	17 218
1987	205 232	164 041	46 026	18 951
1988	221 340	173 530	49 254	24 642
1989	227 504	161 975	63 166	31 021
1990	201 709	184 577	57 888	37 326
1991	169 196	180 758	47 963	42 731
1992	178 067	191 564	61 544	45 089
1993	192 503	190 689	72 560	47 984
1994	208 189	236 756	75 685	49 298
1995	213 988	252 414	68 615	43 454
1996	247 412	268 001	78 533	36 821
1997	273 834	313 022	77 926	36 236
1998	275 388	340 242	68 287	29 139
1999	302 974	328 504	55 094	26 882
2000	303 131	346 361	63 952	18 929
2001	297 650	334 639	55 211	16 094
2002	307 339	336 056	54 794	12 964
2003	323 962	370 829	71 746	6 503

Quelle: Hansestadt Lübeck, Bereich Statistik und Wahlen

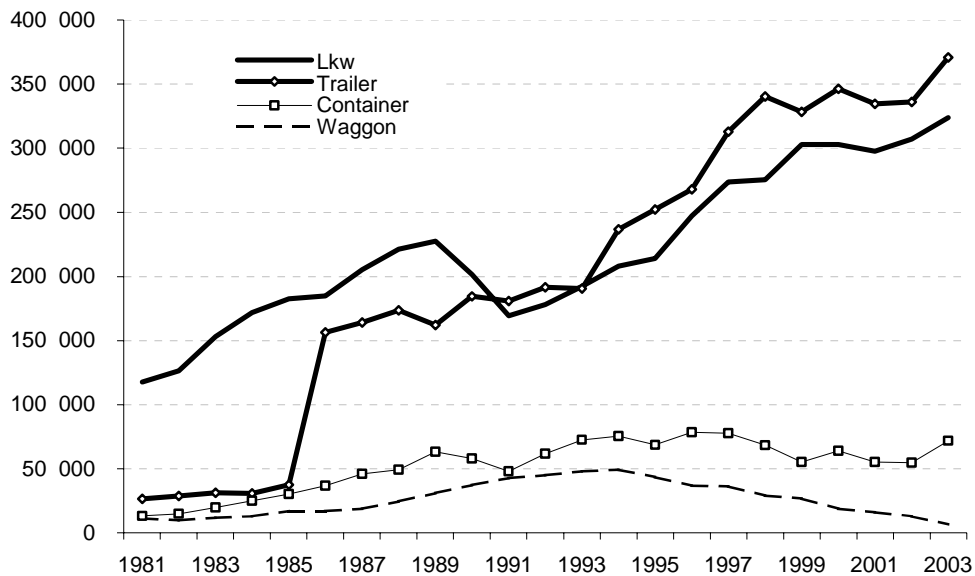

402 Beförderungsleistungen in t im Fährverkehr

Jahr	Güter insg. in t (ohne Eigen- gewichte)	darunter Güter in t auf/in ...		
		Lkw u.Trailer	Container	Waggons
1981	4 271 965	2 908 564	159 197	351 384
1982	4 609 991	3 195 170	175 068	285 037
1983	5 581 038	4 012 062	241 405	351 104
1984	6 521 433	4 677 943	289 122	408 812
1985	7 229 836	5 080 255	359 645	509 857
1986	7 463 892	5 270 638	459 506	485 601
1987	8 036 448	5 668 854	571 720	555 138
1988	8 716 926	6 021 212	614 669	728 398
1989	9 136 044	5 944 824	780 447	921 080
1990	9 763 950	5 986 846	723 675	1 082 592
1991	9 268 872	5 483 539	611 974	1 197 690
1992	10 108 467	5 892 032	771 943	1 317 863
1993	10 731 990	6 208 001	928 294	1 370 748
1994	11 549 751	7 344 073	984 907	1 405 435
1995	11 857 721	7 742 904	861 306	1 258 268
1996	12 905 022	8 509 155	1 018 773	1 055 278
1997	14 804 878	9 636 327	1 129 995	1 131 451
1998	15 423 055	10 049 160	954 976	932 897
1999	15 400 892	10 157 146	782 641	832 397
2000	15 900 873	10 339 979	925 513	653 564
2001	15 186 658	9 979 788	832 275	558 518
2002	15 170 789	10 039 645	841 020	400 544
2003	15 511 154	10 871 254	100 879	234 138

Quelle : Hansestadt Lübeck, Bereich Statistik und Wahlen

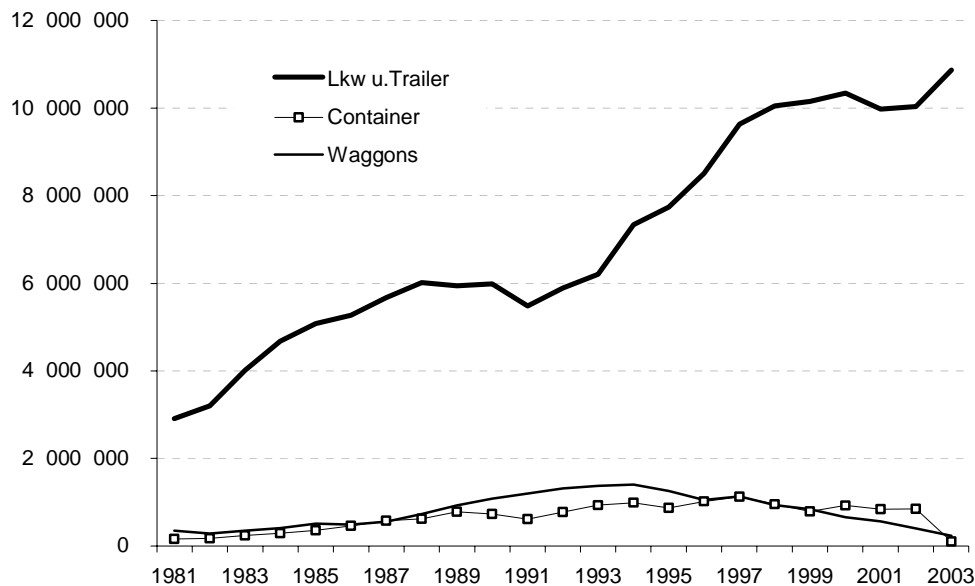

403 Beförderungsleistungen nach ausgewählten Gütergruppen

Güter- gruppe	insge- samt	darunter ...					
		Holz	Zellulose	Papier	Autos	Obst	chem. Grundstoffe
insgesamt							
1996	21 976 578	1 145 401	539 074	2 787 878	424 137	577 571	598 784
1997	24 372 718	1 233 651	548 564	3 412 253	523 134	614 761	592 930
1998	24 925 399	1 296 733	416 987	3 716 191	630 498	592 762	654 702
1999	25 262 869	1 307 578	437 234	3 990 094	603 562	570 795	703 430
2001	25 707 439	1 067 649	499 621	4 246 702	573 426	528 885	841 251
2001	24 531 528	985 450	529 941	3 879 810	396 418	527 105	805 667
2002	25 784 009	825 121	635 268	4 094 872	438 130	531 074	1 023 511
2003	25 845 063	921 628	434 752	4 071 777	573 766	613 373	616 398
Empfang							
1996	12 114 672	920 941	527 368	2 611 957	148 798	8 063	148 663
1997	13 494 998	1 063 671	543 738	3 229 719	163 296	10 343	153 343
1998	14 188 698	1 077 783	408 825	3 557 167	169 852	10 514	202 934
1999	14 449 152	1 181 626	434 496	3 808 265	180 330	15 946	202 924
2000	14 836 194	936 567	499 157	4 191 113	90 921	3 167	235 405
2001	14 217 654	894 870	529 941	3 877 439	38 568	1 762	220 843
2002	14 243 974	825 121	635 268	4 094 872	0	0	511 381
2003	14 705 855	921 628	434 752	4 071 777	0	0	140 872
Versand							
1996	9 861 906	224 460	11 706	175 921	275 339	569 508	450 121
1997	10 877 720	169 980	4 826	182 534	359 838	604 418	439 587
1998	10 736 701	218 950	8 162	159 024	460 646	582 248	451 768
1999	10 813 717	125 952	2 738	181 829	423 232	554 849	500 506
2000	10 871 245	131 082	464	55 589	482 505	525 718	605 846
2001	10 313 874	90 580	0	2 371	357 850	525 343	584 824
2002	11 540 035	0	0	0	438 130	531 074	512 130
2003	11 139 208	0	0	0	573 766	613 373	475 526

Quelle: Hansestadt Lübeck, Bereich Statistik und Wahlen

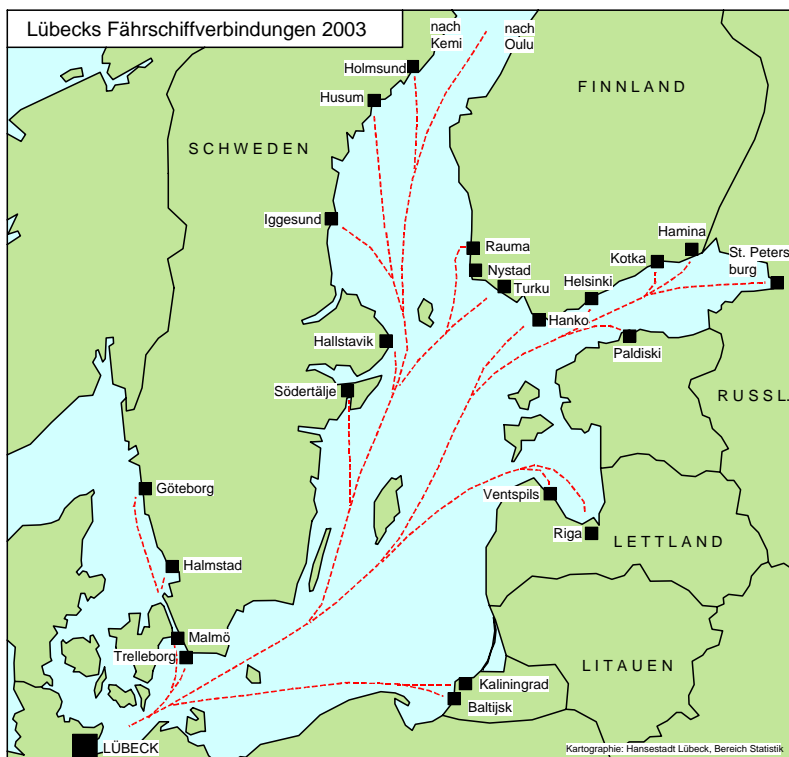

404 Passagieraufkommen in den Lübecker Häfen

Jahr	Passagiere insgesamt	davon		Veränderung geg.Vorjahr
		Einreisende	Ausreisende	
1980	2 265 845	1 136 663	1 129 182	18 347
1981	2 360 903	1 187 368	1 173 535	95 058
1982	2 220 427	1 124 490	1 095 937	- 140 476
1983	2 034 313	1 027 609	1 006 704	- 186 114
1984	2 039 812	1 031 280	1 008 532	5 499
1985	2 071 932	1 072 305	999 627	32 120
1986	1 844 574	981 663	862 911	- 227 358
1987	1 903 910	1 001 359	902 551	59 336
1988	2 212 696	1 157 664	1 055 032	308 786
1989	2 424 701	1 261 805	1 162 896	212 005
1990	1 804 460	935 393	869 067	- 620 241
1991	1 216 319	619 059	597 260	- 588 141
1992	1 360 627	687 605	673 022	144 308
1993	1 453 568	729 590	723 978	92 941
1994	1 035 991	521 072	514 919	- 417 577
1995	703 642	354 568	349 074	- 332 349
1996	686 264	338 932	347 332	- 17 378
1997	671 381	330 711	340 670	- 14 883
1998	616 978	306 548	310 430	- 54 403
1999	540 022	271 237	268 785	- 76 956
2000	492 978	243 833	249 145	- 47 044
2001	415 467	205 759	209 708	- 77 511
2002	336 194	163 587	172 607	- 79 273
2003	375 167	182 251	192 916	38 973

Quelle : Hansestadt Lübeck, Bereich Statistik und Wahlen

Entwicklung der Passagierzahlen

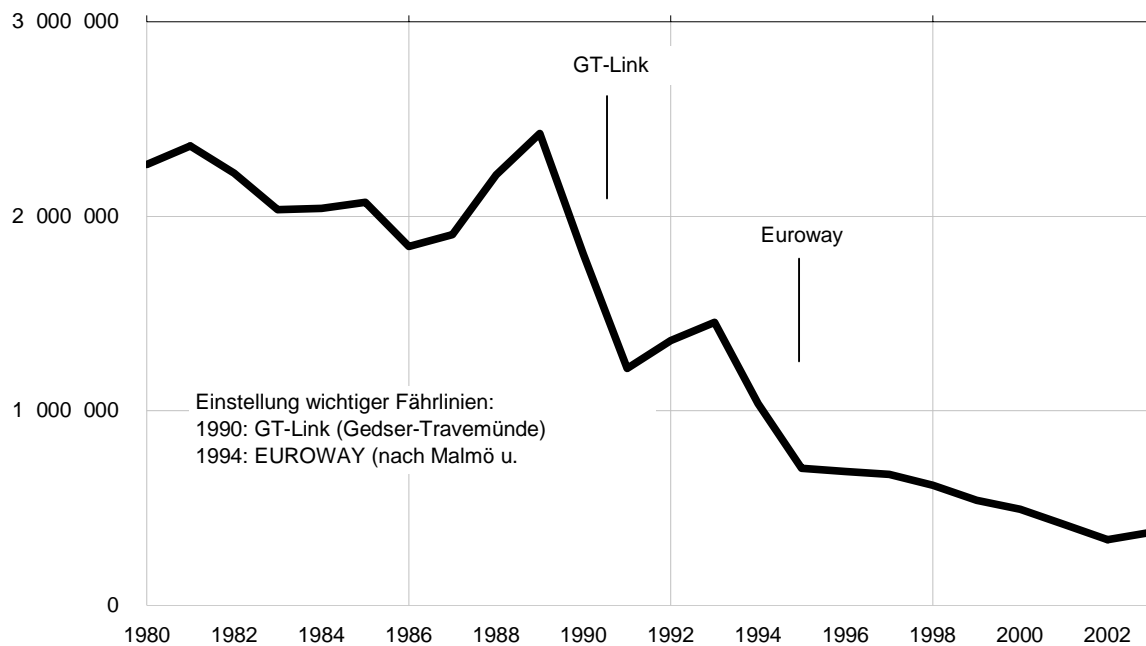

405 Binnenschiffsverkehr auf dem Elbe-Lübeck-Kanal

Jahr	Ankunft			Abgang			Gütermenge insg. in t
	Schiffe	Tragfähig- keit	Gütermenge in t	Schiffe	Tragfähig- keit	Gütermenge in t	
1901	2 312	364 044	187 899	2 281	356 822	103 713	291 612
1910	3 591	778 307	404 230	3 645	838 676	291 501	695 731
1920	1 413	449 247	307 720	1 364	456 928	73 152	380 872
1930	1 494	579 673	373 613	1 498	574 929	166 387	540 000
1940	1 806	841 500	574 437	1 753	803 811	459 119	1 033 556
1950	858	243 431	153 382	864	246 701	31 853	185 235
1960	1 745	563 232	312 442	1 663	541 831	140 417	452 859
1970	2 240	941 607	307 503	2 136	913 357	556 273	863 776
1980	1 351	870 455	430 962	1 361	873 054	312 563	743 525
1986	589	511 494	235 693	579	500 308	137 909	373 602
1987	516	425 774	187 336	496	406 409	110 302	297 638
1988	773	631 059	306 862	767	628 696	170 728	477 590
1989	628	522 889	237 911	593	493 051	133 156	371 067
1990	751	649 457	276 885	736	634 216	215 662	492 547
1991	768	622 347	261 133	778	631 778	191 340	452 473
1992	978	824 709	363 764	942	794 528	189 807	553 571
1993	916	864 399	381 948	861	808 112	200 385	582 333
1994	872	794 368	392 164	880	791 807	245 009	637 173
1995	1 030	880 519	380 528	1 020	779 902	336 491	717 019
1996	700	620 163	280 101	692	620 354	181 126	461 227
1997	732	666 220	353 465	744	678 882	160 773	514 238
1998	841	737 358	367 024	863	754 627	248 460	615 484
1999	888	774 769	349 496	911	792 312	301 920	651 416
2000	752	666 710	252 482	750	663 722	313 277	565 759
2001	647	563 233	221 620	655	565 468	269 395	491 015
2002	778	685 235	197 205	796	698 021	373 881	571 086
2003	531	512 488	182 341	526	504 772	231 523	413 864

Quelle: Hansestadt Lübeck, Bereich Statistik und Wahlen

Gütermengen in t, 1986-2003

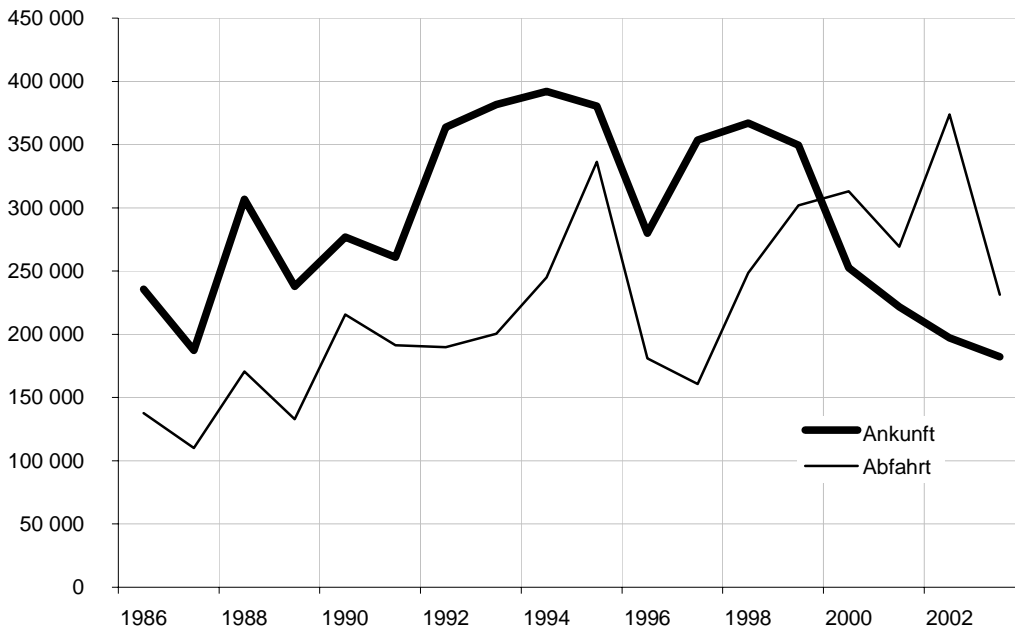

Verkehr

410 Entwicklung des Kraftfahrzeugbestandes

Stichtag	Kfz insg.	davon					außerdem Kfz- Anhänger	
		Pkw			Lkw und Busse	Kraft- räder		übrige Kfz
		An- zahl	auf 1000 Einw.	Veränd.geg. Vorj. in%				
01.07.1980	81 191	73 052	330	+2,3	4 692	1 961	1 486	.
01.07.1981	82 043	73 443	335	+0,5	4 775	2 258	1 567	.
01.07.1982	81 483	72 720	334	-1,0	4 563	1 614	1 586	.
01.07.1983	82 408	73 311	341	+0,8	4 430	2 991	1 676	.
01.07.1984	84 335	74 816	352	+2,1	4 465	3 269	1 785	.
01.07.1985	84 588	75 096	360	+0,4	4 352	3 322	1 818	.
01.07.1986	85 817	76 389	367	+1,7	4 365	3 181	1 882	.
01.07.1987	88 036	78 478	373	+2,7	4 420	3 198	1 940	.
01.07.1988	90 008	80 440	381	+2,5	4 391	3 161	2 016	.
01.07.1989	92 698	83 038	392	+3,2	4 443	3 122	2 095	.
01.07.1990	96 397	86 406	401	+4,1	4 637	3 166	2 188	.
01.07.1991	99 043	88 374	410	+2,3	4 971	3 373	2 325	5 430
01.07.1992	102 184	90 786	418	+2,7	5 266	3 696	2 436	5 715
01.07.1993	104 567	92 578	426	+2,0	5 359	4 098	2 532	5 971
01.07.1994	106 128	93 678	432	+1,2	5 428	4 494	2 528	6 690
01.07.1995	109 168	96 288	446	+2,8	5 478	4 889	2 513	7 217
01.07.1996	110 882	97 448	448	+1,2	5 560	5 332	2 542	7 508
01.07.1997	112 411	98 426	453	+1,0	5 622	5 792	2 571	7 911
01.07.1998	109 598	94 841	438	-3,6	6 110	6 053	2 594	8 073
01.07.1999	109 652	94 331	437	-0,5	6 279	6 370	2 672	8 358
01.07.2000	109 702	94 038	437	-0,3	6 337	6 628	2 699	8 567
01.01.2001	111 817	95 771	445	+1,8	6 521	6 738	2 787	8 781
01.01.2002	112 729	96 169	447	+0,4	6 675	7 011	2 874	9 073
01.01.2003	112 509	95 774	445	-0,4	.	7 097	9638 *)	9 292
01.01.2004	112 836	96 167	449	+0,4	.	7 156	9513 *)	9 374

Anmerkungen: Veränderung von 1997 auf 1998 durch Standortverlagerung eines Betriebes

Seit 2001: Stichtag 01.01.

*) einschl. Lkw und Busse

Quelle: Kraftfahrt-Bundesamt und eigene Berechnungen

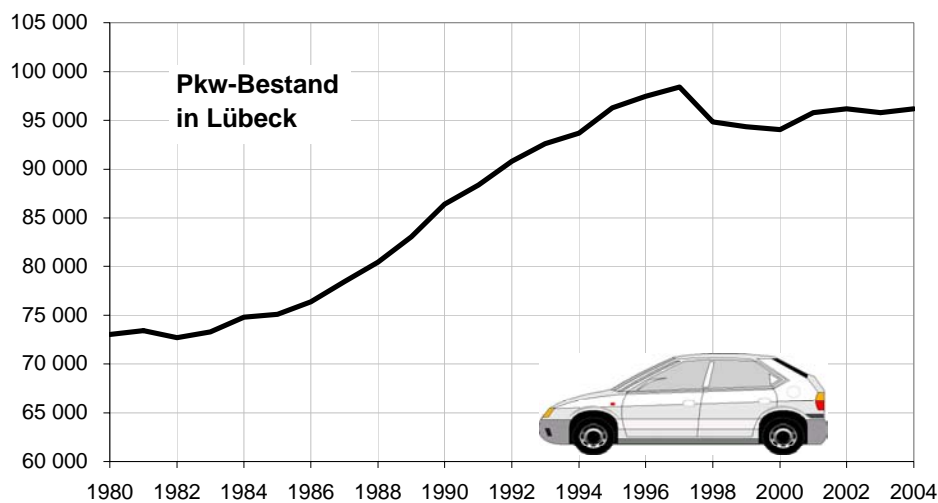

4 Hafen und Verkehr

411 Kraftfahrzeugbestand am 01.01.2004 nach Stadtbezirken

Kenn- ziffer	Stadtteil Stadtbezirk	Pkw insg.	davon		Pkw (Sp. 1) auf 1000 Einw.	Kraft- räder	Nutz- fahrz. (*)	Kraft- fahr- zeuge insg.	auf 1 000 Einw.	außerd.: Kfz.- Anhän- ger
			private Halter	gewerb- l.						
		1	2	3	4	5	6	7	8	9
01 01	Innenstadt	5 681	4 143	1 538	420	379	564	6 624	490	348
02 02	Hüxtertor/Mühl.	12 802	11 561	1 241	483	896	930	14 628	551	892
02 09	Strecknitz	3 630	3 563	67	424	276	181	4 087	477	308
02 10	Blankensee	205	159	46	427	9	33	247	515	36
02 11	Wulfsdorf	228	226	2	589	14	21	263	680	36
02 12	Beidendorf	72	72	-	637	11	13	96	850	14
02 13	Krummesse	513	502	11	472	61	48	622	572	85
02 14	Kronsförde	289	286	3	553	37	43	369	706	58
02 15	Niederbüssau	363	360	3	547	46	43	452	681	60
02 16	Vorrade	69	65	4	657	6	25	100	952	9
02 17	Schiereichenk.	561	261	300	1 058	32	288	881	1 662	95
02 18	Oberbüssau	108	105	3	635	17	28	153	900	20
02	St. Jürgen	18 840	17 160	1 680	481	1 405	1 653	21 898	559	1 613
03 19	Niendorf/Moorg.	775	770	5	552	102	63	940	670	141
03 20	Reecke	80	80	-	769	12	13	105	1 010	6
03 21	Alt-Moisl./Genin	3 496	3 483	13	329	226	166	3 888	366	273
03	Moisling	4 351	4 333	18	358	340	242	4 933	406	420
04 22	Buntekuh	4 758	4 166	592	424	231	397	5 386	479	368
05 03	St. Lorenz Süd	6 776	5 419	1 357	444	464	492	7 732	507	452
06 04	Holstent.-Nord	8 538	7 495	1 043	422	666	661	9 865	488	613
06 05	Falkenf./Vorwerk	4 387	3 897	490	401	292	520	5 199	476	797
06 23	Gr.Steinrade	2 211	1 465	746	746	193	1 468	3 872	1 306	616
06 24	Dornbr./Kremp.	3 149	3 018	131	401	256	520	3 925	499	272
06	St. Lorenz Nord	18 285	15 875	2 410	436	1 407	3 169	22 861	545	2 298
07 06	Burgtor/Stadtpark	3 797	3 570	227	510	224	341	4 362	586	418
07 07	Marli/Brandenb.	8 444	7 980	464	415	670	573	9 687	476	743
07 08	Eichholz	3 293	3 056	237	416	250	189	3 732	471	318
07 25	Karlsh./Israelsd.	3 149	2 997	152	498	306	225	3 680	583	356
07	St. Gertrud	18 683	17 603	1 080	445	1 450	1 328	21 461	511	1 835
08 26	Schlutup	2 884	2 689	195	487	277	272	3 433	579	439
09 27	Dänischb./Siems	2 241	2 166	75	500	262	165	2 668	595	375
09 28	Herrnwyk	1 767	1 615	152	418	140	146	2 053	485	203
09 29	Alt-Kücknitz	4 040	3 989	51	393	302	174	4 516	440	316
09 30	Pöppendorf	100	100	-	543	17	17	134	728	15
09	Kücknitz	8 148	7 870	278	425	721	502	9 371	489	909
10 31	Ivendorf	178	176	2	622	22	28	228	797	28
10 32	Alt-Travem.	5 577	5 339	238	479	331	389	6 297	541	370
10 33	Priwall	583	578	5	363	39	29	651	406	41
10 34	Teutendorf	81	79	2	618	14	15	110	840	4
10 35	Brodten	83	80	3	703	5	17	105	890	11
10	Travemünde	6 502	6 252	250	472	411	478	7 391	536	454
	unbekannt	390	311	79	x	37	83	510	x	47
	Hansestadt Lübeck	95 298	85 821	9 477	445	7 122	9 180	111 600	521	9 183
	Standort außerh.	869	493	376	x	34	333	1 236	x	191
	Insgesamt	96 167	86 314	9 853	449	7 156	9 513	112 836	526	9 374

*) Nutzfahrzeuge: Lkw, Omnibusse, Zugmaschinen u. sonst. Kfz.

Quelle: Kraftfahrt-Bundesamt und eigene Berechnungen

412 Entwicklung des Pkw-Bestandes nach Stadtteilen

Stichtag 01.01.	1990	2000	2001	2002	2003	2004		Veränderung 2004 / 1990 in %
						Anzahl	auf 1000 Einw.	
01 Innenstadt	5 729	5 217	5 360	5 467	5 467	5 681	420	-0,8
02 St.Jürgen	16 959	18 023	18 386	18 706	18 588	18 840	481	+11,1
03 Moisling	4 137	4 333	4 385	4 435	4 358	4 351	358	+5,2
04 Buntekuh	4 505	4 601	4 695	4 639	4 675	4 758	424	+5,6
05 St.Lorenz Süd	5 640	6 858	7 037	7 072	6 867	6 776	444	+20,1
06 St.Lorenz Nord	15 575	17 516	18 173	18 255	18 285	18 285	436	+17,4
07 St.Gertrud	16 849	18 494	18 675	18 864	18 633	18 683	445	+10,9
08 Schlutup	2 626	2 799	2 798	2 858	2 895	2 884	487	+9,8
09 Kücknitz	6 739	7 985	8 281	8 241	8 265	8 148	425	+20,9
10 Travemünde	4 683	5 823	6 028	6 202	6 338	6 502	472	+38,8
Standort unbekannt	169	764	899	659	608	390	x	x
Hansestadt Lübeck	83 611	92 413	94 717	95 398	94 979	95 298	445	+14,0
Standort außerhalb	250	975	1 025	811	795	869	x	x
Insgesamt	83 861	93 388	95 742	96 209	95 774	96 167	449	+14,7

Quelle: Kraftfahrt-Bundesamt und eigene Berechnungen

413 Straßenverkehrsunfälle

Jahr	Verkehrs- unfälle insg.	dabei ...		Unfälle mit	
		getötete	verletzte	Verkehrsunfall- flucht	Alkohol- einwirkung
		Personen			
1982	7 105	20	1 731	1 302	549
1983	7 317	22	1 702	1 325	470
1984	7 609	10	1 719	1 442	477
1985	7 472	17	1 610	1 526	450
1986	7 813	17	1 746	1 612	428
1987	7 964	12	1 436	1 644	418
1988	7 813	9	1 492	1 641	395
1989	7 840	10	1 545	1 665	390
1990	8 603	14	1 678	1 864	395
1991	7 899	12	1 521	1 899	416
1992	6 370	4	1 459	1 637	299
1993	5 549	10	1 358	1 509	284
1994	6 264	10	1 332	1 419	244
1995	5 280	9	1 413	1 334	228
1996	4 834	8	1 285	1 368	209
1997	5 055	9	1 271	1 197	232
1998	4 903	7	1 353	1 298	205
1999	4 545	5	1 325	1 337	175
2000	4 132	3	1 478	1 433	202
2001	4 167	5	1 474	1 480	210
2002	4 310	7	1 516	1 469	195
2003	4 025	4	1 446	1 503	179

Quelle: Polizeiinspektion Lübeck

4 Hafen und Verkehr

414 Straßenlänge und Parkplätze

Klassifizierung	Straße	straßenbegleitend			selbständig		
		Radweg	Rad- u. Fußweg	Fußweg	Radweg	Rad- u. Fußweg	Fußweg
In der Baulast der Hansestadt Lübeck:							
Klassifizierte Straßen							
Bundesstraßen	20,3	31,6	5,1	33,0	-	-	-
davon Ortsdurchfahrt	20,3	30,4	2,3	31,7	-	-	-
freie Strecke	-	1,2	2,8	1,3	-	-	-
Landesstraßen	10,5	11,7	2,3	16,0	-	-	-
davon Ortsdurchfahrt	10,5	11,7	1,7	16,0	-	-	-
freie Strecke	-	-	0,6	-	-	-	-
Kreisstraßen	108,3	59,9	25,0	102,2	-	-	-
davon Ortsdurchfahrt	66,3	55,1	7,4	94,8	-	-	-
freie Strecke	42,0	4,8	17,6	7,4	-	-	-
Klassifizierte Straßen insgesamt	139,1	103,2	32,4	151,2	-	-	-
davon Ortsdurchfahrt	97,1	97,2	11,4	142,5	-	-	-
freie Strecke	42,0	6,0	21,0	8,7	-	-	-
Nichtklassifizierte Straßen							
Innerortsstraßen	431,3	41,8	5,1	631,3	0,2	14,3	23,1
Außerortsstraßen	65,4	1,0	3,5	3,9	.	2,4	0,4
Feld- und Waldwege (Fahrwege)	50,2
Nichtklassifizierte Straßen insgesamt	546,9	42,8	8,6	635,2	0,2	16,7	23,5
Straßenlänge insgesamt in der Baulast der Hansestadt Lübeck	686,0	146,0	41,0	786,4	0,2	16,7	23,5

Stand: Juni 2002

Quelle: Hansestadt Lübeck, Bereich Verkehr

Ortsdurchfahrt:

Die Ortsdurchfahrt ist der Teil der klassifizierten Straßen (Bundes-, Landes- oder Kreisstraßen), der innerhalb geschlossener Ortslagen, d.h. innerhalb des in offener oder geschlossener Bauweise zusammenhängend bebauten Gemeindegebietes liegt.

Straßenlast:

Die Hansestadt Lübeck ist als kreisfreie Stadt und Gemeinde mit über 20.000 Einwohner Träger der Straßenbaulast (mit Ausnahme der Bundesautobahn und freien Strecken der Bundesstraßen) sowie für die nicht klassifizierten Straßen (innerorts und außerorts) und für die Fahrwege in Wald und Feld. Ihr obliegen alle mit dem Bau und der Unterhaltung der Straße zusammenhängenden Aufgaben.

Freie Strecke:

Die freien Strecken ergeben sich aus den die Ortsdurchfahrten verbindenden Straßen.

415 Verkehrsleistungen der Stadtwerke Lübeck

Jahr	Busse - Anzahl -	Linien - Anzahl -	Linien- länge - in km -	Strecken- länge - in km -	Beförde- rungsfälle - in 1 000 -	Nutz- wagen-km - in 1 000 -
1980	169	19	294,6	183,4	41 650	9 636
1981	172	20	299,0	187,8	45 008	9 775
1982	169	20	387,4	190,1	43 679	9 709
1983	169	20	387,7	190,1	42 394	9 611
1984	162	20	385,3	190,1	40 794	9 374
1985	158	20	381,6	203,0	38 931	9 009
1986	163	21	382,4	204,8	37 576	8 766
1987	158	20	379,5	203,7	39 217	8 814
1988	157	22	379,9	203,7	38 827	8 865
1989	157	21	409,9	226,0	38 105	8 985
1990	159	23	418,5	240,7	39 718	9 196
1991	160	24	418,5	240,7	41 045	9 475
1992	175	24	422,5	240,7	42 216	9 438
1993	162	20	375,8	194,4	41 533	10 069
1994	173	20	382,8	200,4	42 353	10 198
1995	169	20	400,0	200,4	34 830 ^{*)}	10 585
1996	165	21	344,0	200,4	34 704	11 492
1997	154	20	344,0	200,4	32 470	11 695
1998	148	22	361,4	200,4	32 037	11 840
1999	148	23	372,2	203,0	32 009	11 972
2000	146	23	373,3	204,0	31 206	12 023
2001	154	19	314,1	190,0	27 962	9 665
2002	154	19	307,1	190,9	28 504	9 387

*) ab 1995: Änderung der Fahrtenhäufigkeit der Fahrkarten lt. Verkehrszählung

Quelle: Stadtwerke Lübeck, Stadtverkehr

416 Beförderungen auf den Priwallfähren

Jahr	Personen	PKW	Nutzfahr- zeuge	Zweiräder
1985	2 654 723	433 406	24 776	108 540
1986	2 716 700	422 674	22 182	111 300
1987	2 205 579	425 728	17 318	104 220
1988	2 187 399	430 748	19 946	117 996
1989	2 245 739	425 306	23 828	74 932
1990	2 590 606	470 442	24 540	66 994
1991	2 619 711	558 953	30 084	62 186
1992	3 823 535	792 414	27 580	411 396
1993	3 259 946	889 865	23 259	259 434
1994	4 190 141	981 640	28 980	448 944
1995	4 122 075	1 004 592	20 960	542 229
1996	4 169 037	1 079 421	15 572	466 417
1997	4 262 235	1 209 191	18 569	403 491
1998	4 770 304	1 348 443	16 968	522 849
1999	5 166 550	1 443 863	18 108	500 070
2000	5 119 109	1 425 005	26 000	537 236
2001	5 004 769	1 381 372	36 097	476 269
2002	5 182 000	1 149 000	25 000	18 000 ^{*)}

*) ab Mitte 2002 dürfen Fahrräder kostenlos mitgeführt werden

Quelle: Stadtwerke Lübeck, Stadtverkehr

417 Sozialversicherungspflichtig Beschäftigte Einpendler – Juni 2002

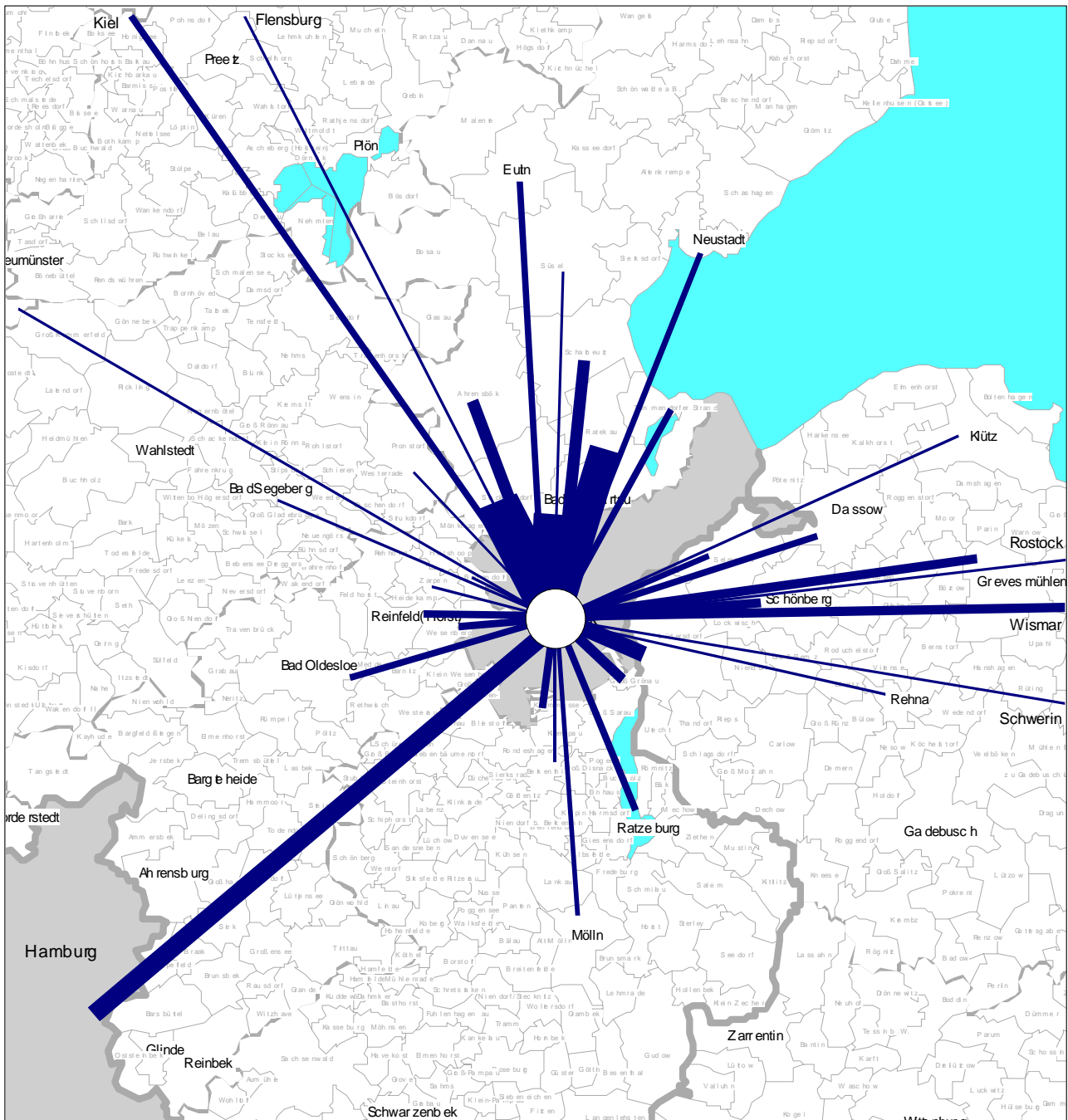

Einpendler von ...

Bad Schwartau, Stadt	3083	Reinfeld (Holstein), Stadt	518
Stockelsdorf	2949	Dassow, Stadt	509
Ratekau	2123	Ratzeburg, Stadt	501
Hamburg, Freie und Hansestadt	1221	Krummesse	484
Lüdersdorf	1094	Timmendorfer Strand	477
Ahrensböök	825	Kiel, Landeshauptstadt	477
Scharbeutz	752	Bad Oldesloe, Stadt	445
Groß Grönau	681	Selmsdorf	408
Grevesmühlen, Stadt	644	Wismar, Hansestadt	387
Schönberg, Stadt	580	Neustadt in Holstein, Stadt	378

418 Sozialversicherungspflichtig Beschäftigte Auspendler – Juni 2002

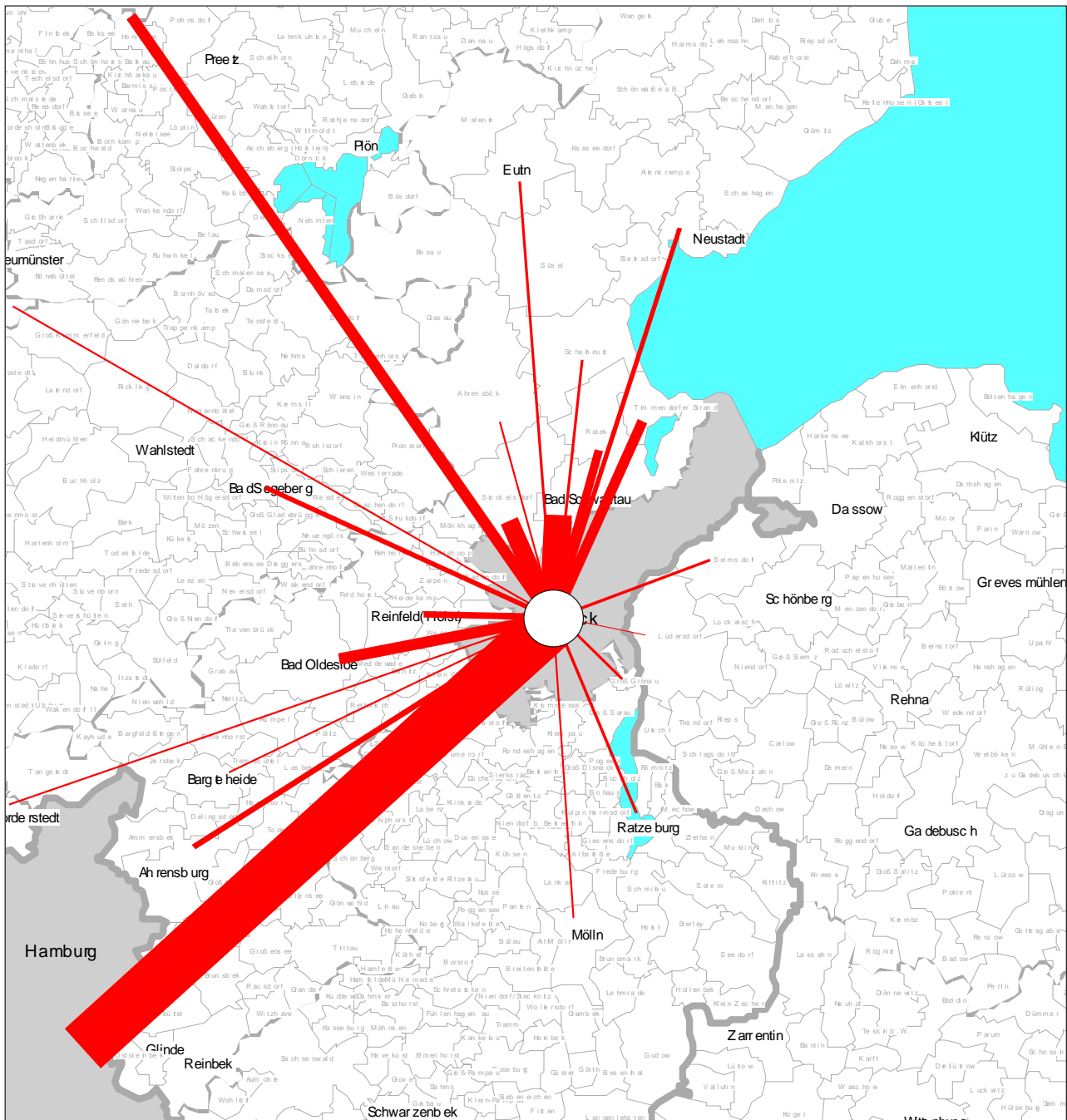

Auspendler nach ...

Hamburg, Freie und Hansestadt	3.516	Bad Segeberg, Stadt	335
Bad Schwartau, Stadt	1.799	Eutin, Stadt	232
Stockelsdorf	1.189	Groß Grönau	221
Kiel, Landeshauptstadt	766	Selmsdorf	194
Bad Oldesloe, Stadt	713	Scharbeutz	177
Timmendorfer Strand	667	Ratzeburg, Stadt	176
Ratekau	658	Mölln, Stadt	135
Reinfeld (Holstein), Stadt	397	Bargteheide, Stadt	116
Ahrensburg, Stadt	368	Norderstedt, Stadt	94
Neustadt in Holstein, Stadt	341		

419 Flughafen Lübeck-Blankensee

Kategorie		1998	1999	2000	2001	2002	2003
Flugzeugbewegungen (Starts)							
A:	Gewerblich	7 408	6 144	6 832	7 342	7 046	8 456
	- Linien- u. linienähnlicher Verkehr	.	.	760	1 286	1 380	3 872
	- Pauschalflugreiseverkehr	452	400	592	482	404	24
	- Gewerblicher Schulflug	1 688	1 406	2 008	2 124	1 830	1 350
	- sonstiger gewerblicher Verkehr	5 268	4 338	3 472	3 450	3 432	3 210
B:	Werkverkehr	20	6	0	0	84	88
E:	Nichtkommerzieller Verkehr	28 576	27 222	23 874	21 976	16 362	12 022
F:	Gesamter Motorflug (A, B+E)	36 004	33 372	30 706	29 318	23 492	20 566
G:	Segelflug	8 060	7 048	5 850	5 930	6 260	7 158
H:	Ultra-Leicht-Flugzeuge	72	88	162	150	250	200
Fluggäste (Einsteigende)							
A:	Gewerblich	60 520	48 522	142 586	192 726	244 684	514 472
	- Linien- u. linienähnlicher Verkehr	.	.	67 322	124 474	191 444	502 004
	- Pauschalflugreiseverkehr	45 676	36 224	63 578	57 270	44 458	3 468
	- sonstiger gewerblicher Verkehr	14 844	12 298	11 686	10 982	8 782	9 000
B:	Werkverkehr	32	130	0	0	84	88
E:	Nichtkommerzieller Verkehr	46 934	48 744	42 036	38 368	25 420	25 020
F:	Gesamt (A, B+E)	107 486	97 396	184 622	231 094	270 188	539 580

Quelle: Flughafen Lübeck-Blankensee

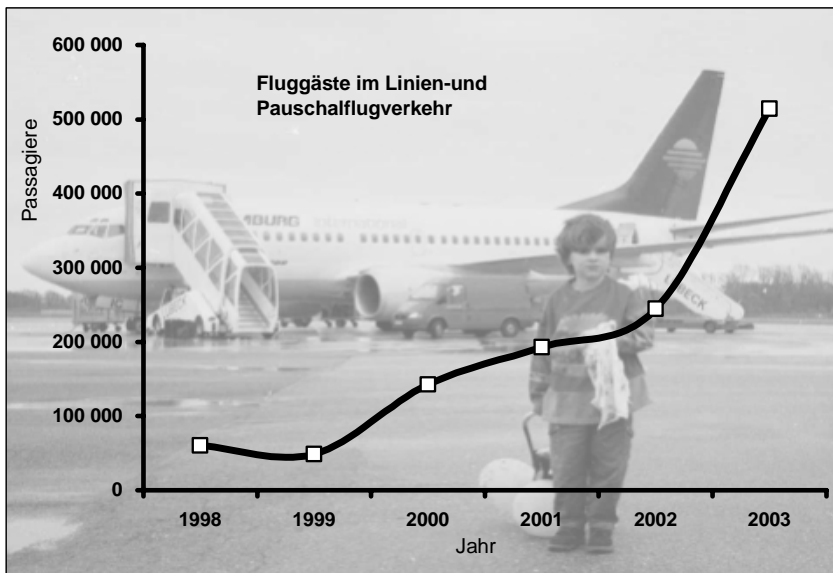

graphik: gb

Kapitel 5

5 Fremdenverkehr

Gäste
Übernachtungen
Bettenauslastung
Herkunftsländer

500 Fremdenverkehr – Lübeck insg.

Jahr Monat	Betriebe *)	Betten	Ankünfte		Übernachtungen		durchschn. Verweild. in Tagen		Betten- auslastg. in %	Übernacht- ungen pro Bett
			insg.	dar. Ausl.	insg.	dar. Ausl.	insg.	dar. Ausl.		
			Jahres- bzw. Monatssumme							

Jahreszahlen

1994	88	5 699	360 095	93 592	819 301	162 003	2,28	1,73	39,39	143,8
1995	93	5 744	357 837	87 055	825 370	155 541	2,31	1,79	39,37	143,7
1996	92	5 638	367 717	91 785	817 746	154 505	2,22	1,68	39,63	145,0
1997	94	5 401	363 089	97 647	772 643	154 116	2,13	1,58	39,19	143,1
1998	95	5 576	370 856	102 306	798 050	163 781	2,15	1,60	39,21	143,1
1999	100	5 868	380 464	100 483	825 440	161 073	2,17	1,60	38,54	140,7
2000	104	6 151	423 025	124 095	893 945	202 566	2,11	1,63	39,71	145,3
2001	102	5 976	417 647	123 493	876 025	209 447	2,10	1,70	40,16	146,6
2002	96	5 813	427 185	137 262	885 793	231 318	2,07	1,69	41,75	152,4
2003	95	5 932	446 696	142 599	934 701	238 634	2,09	1,67	43,17	157,6

Zu-/Abnahme in 2003

2002-2003	- 1	+ 119	+19 511	+5 337	+48 908	+7 316	+0,02	-0,02	+1,42	+5,2
-----------	-----	-------	---------	--------	---------	--------	-------	-------	-------	------

Monatszahlen 2002

Januar	87	5 302	16 085	3 323	32 968	6 303	2,05	1,90	20,06	6,2
Februar	89	5 343	20 571	4 897	38 485	8 822	1,87	1,80	25,72	7,2
März	92	5 412	28 138	8 328	56 254	15 150	2,00	1,82	33,53	10,4
April	98	5 632	30 785	10 531	60 970	18 464	1,98	1,75	36,09	10,8
Mai	103	6 202	40 514	11 071	87 353	19 321	2,16	1,75	45,43	14,1
Juni	103	6 453	42 378	12 049	92 016	20 961	2,17	1,74	47,53	14,3
Juli	103	6 454	59 180	27 861	125 129	43 485	2,11	1,56	62,54	19,4
August	104	6 475	49 762	15 559	112 059	25 556	2,25	1,64	55,83	17,3
September	104	6 047	40 126	11 095	86 902	17 818	2,17	1,61	47,90	14,4
Oktober	95	5 559	35 561	10 380	71 891	16 330	2,02	1,57	41,72	12,9
November	89	5 420	31 491	10 291	58 861	17 846	1,87	1,73	36,20	10,9
Dezember	90	5 420	32 594	11 877	62 905	21 262	1,93	1,79	37,44	11,6

Monatszahlen 2003

Januar	80	5 064	15 612	3 601	33 082	6 326	2,12	1,76	21,07	6,5
Februar	81	5 184	20 082	4 825	37 089	8 807	1,85	1,83	25,55	7,2
März	86	5 421	23 247	6 106	46 101	10 976	1,98	1,80	27,43	8,5
April	97	5 665	33 565	12 101	70 464	21 922	2,10	1,81	41,46	12,4
Mai	101	6 578	42 927	10 592	90 613	18 338	2,11	1,73	44,44	13,8
Juni	103	6 580	43 466	11 886	95 510	19 508	2,20	1,64	48,38	14,5
Juli	104	6 661	56 671	25 290	122 646	40 441	2,16	1,60	59,40	18,4
August	104	6 648	57 384	17 879	130 989	28 039	2,28	1,57	63,56	19,7
September	104	6 402	43 419	12 382	92 721	19 697	2,14	1,59	48,28	14,5
Oktober	99	5 806	39 066	12 489	81 062	20 164	2,08	1,61	45,04	14,0
November	90	5 617	33 120	11 395	61 570	19 598	1,86	1,72	36,54	11,0
Dezember	86	5 506	37 736	13 828	72 019	24 640	1,91	1,78	42,19	13,1

*) mit mehr als acht Betten

Quelle: Hansestadt Lübeck, Bereich Statistik und Wahlen

5 Fremdenverkehr

501 Fremdenverkehr – Lübeck ohne Travemünde

Jahr Monat	Betriebe *)	Betten	Ankünfte		Übernachtungen		durchschn. Verweild. in Tagen		Betten- auslastg. in %	Über- nacht- ungen pro
			insg.	dar. Ausl.	insg.	dar. Ausl.	insg.	dar. Ausl.		
			Jahresd./ Monatsende Jahres - bzw. Monatssumme							

Jahreszahlen

1994	54	3 590	272 105	87 230	516 452	150 128	1,90	1,72	39,4	143,9
1995	55	3 542	270 808	81 704	523 056	144 941	1,93	1,77	40,5	147,7
1996	56	3 495	285 084	86 623	531 125	144 805	1,86	1,67	41,5	152,0
1997	56	3 363	283 802	91 911	502 205	143 425	1,77	1,56	40,9	149,3
1998	56	3 401	284 023	96 344	505 969	151 809	1,78	1,58	40,8	148,8
1999	57	3 542	289 052	94 975	516 240	150 017	1,79	1,58	39,9	145,7
2000	60	3 819	331 610	118 284	588 025	191 463	1,77	1,62	42,1	154,0
2001	59	3 839	335 848	118 189	610 603	198 434	1,82	1,68	43,6	159,1
2002	56	3 778	347 848	131 559	630 695	217 711	1,81	1,65	45,7	166,9
2003	53	3 749	360 771	136 489	651 995	223 763	1,81	1,64	47,6	173,9

Zu-/Abnahme in 2003

2003-2002	- 3	- 29	+12 923	+4 930	+21 300	+6 052	-0,01	-0,02	+1,9	+7,0
-----------	-----	------	---------	--------	---------	--------	-------	-------	------	------

Monatszahlen 2002

Januar	53	3 746	13 329	3 212	26 033	6 057	1,95	1,89	22,4	6,9
Februar	54	3 749	16 593	4 717	30 546	8 441	1,84	1,79	29,1	8,1
März	55	3 753	23 293	8 032	43 603	14 551	1,87	1,81	37,5	11,6
April	56	3 784	26 008	10 164	47 766	17 645	1,84	1,74	42,1	12,6
Mai	56	3 783	31 774	10 557	60 722	18 262	1,91	1,73	51,8	16,1
Juni	56	3 789	32 896	11 566	60 519	19 976	1,84	1,73	53,2	16,0
Juli	56	3 792	48 955	26 336	81 411	39 015	1,66	1,48	69,3	21,5
August	56	3 799	39 698	14 804	71 382	23 574	1,80	1,59	60,6	18,8
September	56	3 791	32 162	10 589	59 413	16 549	1,85	1,56	52,2	15,7
Oktober	56	3 790	29 935	10 109	53 674	15 758	1,79	1,56	45,7	14,2
November	57	3 807	25 473	10 020	45 330	17 321	1,78	1,73	39,7	11,9
Dezember	56	3 750	27 732	11 453	50 296	20 562	1,81	1,80	43,3	13,4

Monatszahlen 2003

Januar	51	3 591	13 199	3 477	25 349	5 933	1,92	1,71	22,8	7,1
Februar	51	3 661	15 661	4 658	29 136	8 230	1,86	1,77	28,4	8,0
März	53	3 720	19 370	5 903	35 121	10 343	1,81	1,75	30,5	9,4
April	54	3 766	27 237	11 582	50 932	20 502	1,87	1,77	45,1	13,5
Mai	54	3 781	34 139	10 229	62 740	17 608	1,84	1,72	53,5	16,6
Juni	54	3 792	33 971	11 293	60 960	18 253	1,79	1,62	53,6	16,1
Juli	54	3 795	46 234	23 862	78 651	36 764	1,70	1,54	66,9	20,7
August	54	3 776	44 921	16 975	79 636	25 832	1,77	1,52	68,0	21,1
September	54	3 786	34 611	11 720	62 471	17 864	1,80	1,52	55,0	16,5
Oktober	54	3 783	32 254	12 196	59 451	19 600	1,84	1,61	50,7	15,7
November	53	3 804	27 503	11 077	49 363	18 976	1,79	1,71	43,3	13,0
Dezember	50	3 724	31 351	13 310	57 591	23 720	1,84	1,78	49,9	15,5

*) mit mehr als acht Betten

Quelle: Hansestadt Lübeck, Bereich Statistik und Wahlen

502 Fremdenverkehr – Travemünde

Jahr Monat	Betriebe *)	Betten	Ankünfte		Übernachtungen		durchschn. Verweild. in Tagen		Betten- auslastg. in %	Über- nacht- ungen pro
			insg.	dar. Ausl.	insg.	dar. Ausl.	insg.	dar. Ausl.		
			Jahresd./ Monatsende							
Jahreszahlen										
1994	34	2 109	87 990	6 362	302 849	11 875	3,44	1,87	39,3	143,6
1995	38	2 202	87 029	5 351	302 314	10 600	3,47	1,98	37,6	137,3
1996	36	2 143	82 633	5 162	286 621	9 700	3,47	1,88	36,5	133,7
1997	38	2 038	79 287	5 736	270 438	10 691	3,41	1,86	36,4	132,7
1998	39	2 175	86 833	5 962	292 081	11 972	3,36	2,01	36,8	134,3
1999	43	2 326	91 412	5 508	309 200	11 056	3,38	2,01	36,4	132,9
2000	44	2 332	91 415	5 811	305 920	11 103	3,35	1,91	35,8	131,2
2001	43	2 138	81 799	5 304	265 422	11 013	3,24	2,08	33,9	124,1
2002	41	2 035	79 337	5 703	255 098	13 607	3,22	2,39	34,3	125,4
2003	42	2 184	85 925	6 110	282 706	14 871	3,29	2,43	35,4	129,4
Zu-/Abnahme in 2003										
2003-2002	+ 1	+ 149	+6 588	+ 407	+27 608	+1 264	+0,07	+0,05	+1,1	+4,1
Monatszahlen 2002										
Januar	34	1 556	2 756	111	6 935	246	2,52	2,22	14,4	4,5
Februar	35	1 594	3 978	180	7 939	381	2,00	2,12	17,8	5,0
März	37	1 659	4 845	296	12 651	599	2,61	2,02	24,6	7,6
April	42	1 848	4 777	367	13 204	819	2,76	2,23	23,8	7,1
Mai	47	2 419	8 740	514	26 631	1 059	3,05	2,06	35,5	11,0
Juni	47	2 664	9 482	483	31 497	985	3,32	2,04	39,4	11,8
Juli	47	2 662	10 225	1 525	43 718	4 470	4,28	2,93	53,0	16,4
August	48	2 676	10 064	755	40 677	1 982	4,04	2,63	49,0	15,2
September	48	2 256	7 964	506	27 489	1 269	3,45	2,51	40,6	12,2
Oktober	39	1 769	5 626	271	18 217	572	3,24	2,11	33,2	10,3
November	32	1 613	6 018	271	13 531	525	2,25	1,94	28,0	8,4
Dezember	34	1 670	4 862	424	12 609	700	2,59	1,65	24,4	7,6
Monatszahlen 2003										
Januar	29	1 473	2 413	124	7 733	393	3,20	3,17	16,9	5,2
Februar	30	1 523	4 421	167	7 953	577	1,80	3,46	18,6	5,2
März	33	1 701	3 877	203	10 980	633	2,83	3,12	20,8	6,5
April	43	1 899	6 328	519	19 532	1 420	3,09	2,74	34,3	10,3
Mai	47	2 797	8 788	363	27 873	730	3,17	2,01	32,1	10,0
Juni	49	2 788	9 495	593	34 550	1 255	3,64	2,12	41,3	12,4
Juli	50	2 866	10 437	1 428	43 995	3 677	4,22	2,57	49,5	15,4
August	50	2 872	12 463	904	51 353	2 207	4,12	2,44	57,7	17,9
September	50	2 616	8 808	662	30 250	1 833	3,43	2,77	38,5	11,6
Oktober	45	2 023	6 812	293	21 611	564	3,17	1,92	34,5	10,7
November	37	1 813	5 617	318	12 207	622	2,17	1,96	22,4	6,7
Dezember	36	1 782	6 385	518	14 428	920	2,26	1,78	26,1	8,1

*) mit mehr als acht Betten

Quelle: Hansestadt Lübeck, Bereich Statistik und Wahlen

5 Fremdenverkehr

503 Fremdenverkehr nach Betriebsarten in Lübeck insg. 1996 - 2003

Betriebsarten		1998	1999	2000	2001	2002	2003
Hotels	Betriebe	34	33	33	29	27	28
	Betten	3 220	3 262	3 177	2 893	2 868	3 007
	Auslastung in %	41,0	41,0	42,5	43,4	45,3	45,9
	Gäste	263 292	265 906	269 166	248 211	254 863	270 966
	Übernachtungen	481 915	488 185	494 506	458 692	474 086	503 612
	Verweildauer in Tg.	1,83	1,84	1,84	1,85	1,86	1,86
Gasthöfe	Betriebe	7	8	8	8	8	6
	Betten	149	151	157	158	157	130
	Auslastung in %	34,0	32,8	32,2	33,2	35,8	37,9
	Gäste	5 957	5 796	6 144	6 883	6 719	6 174
	Übernachtungen	18 486	18 054	18 510	19 172	20 495	17 961
	Verweildauer in Tg.	3,10	3,11	3,01	2,79	3,05	2,91
Hotels garni	Betriebe	29	31	34	34	32	29
	Betten	886	919	1 167	1 269	1 225	1 167
	Auslastung in %	36,2	36,1	40,2	40,3	44,0	46,0
	Gäste	55 555	56 894	93 802	106 838	111 667	109 126
	Übernachtungen	117 022	121 117	171 528	186 486	196 744	195 890
	Verweildauer in Tg.	2,11	2,13	1,83	1,75	1,76	1,80
Hotels insg.	Betriebe	70	72	75	71	67	63
	Betten	4 255	4 332	4 501	4 320	4 250	4 304
	Auslastung in %	39,8	39,7	41,6	42,1	44,6	45,7
	Gäste	324 804	328 596	369 112	361 932	373 249	386 266
	Übernachtungen	617 423	627 356	684 544	664 350	691 325	717 463
	Verweildauer in Tg.	1,90	1,91	1,85	1,84	1,85	1,86
Heime / Sanatorien	Betriebe	10	11	12	12	11	11
	Betten	818	863	920	903	833	859
	Auslastung in %	36,9	38,1	37,7	38,1	35,0	36,0
	Gäste	19 303	22 269	22 762	22 847	19 037	22 029
	Übernachtungen	110 271	119 994	126 954	125 600	106 320	112 898
	Verweildauer in Tg.	5,71	5,39	5,58	5,50	5,58	5,12
Appartments	Betriebe	12	13	15	16	16	18
	Betten	233	327	392	390	368	425
	Auslastung in %	29,6	24,1	21,0	21,2	22,2	25,9
	Gäste	6 216	7 069	7 172	7 052	7 031	8 178
	Übernachtungen	25 145	28 811	30 093	30 139	29 883	40 121
	Verweildauer in Tg.	4,05	4,08	4,20	4,27	4,25	4,91
Jugend- herbergen	Betriebe	3	3	3	4	4	4
	Betten	271	354	338	364	362	344
	Auslastung in %	45,7	38,1	42,3	42,1	44,1	51,1
	Gäste	20 533	22 530	23 979	25 816	27 868	30 223
	Übernachtungen	45 211	49 279	52 354	55 936	58 265	64 219
	Verweildauer in Tg.	2,20	2,19	2,18	2,17	2,09	2,12
Parahotellerie insg.	Betriebe	25	27	30	32	31	33
	Betten	1 322	1 544	1 650	1 657	1 563	1 628
	Auslastung in %	37,4	35,1	34,7	35,0	34,1	36,6
	Gäste	46 052	51 868	53 913	55 715	53 936	60 430
	Übernachtungen	180 627	198 084	209 401	211 675	194 468	217 238
	Verweildauer in Tg.	3,92	3,82	3,88	3,80	3,61	3,59

Quelle: Hansestadt Lübeck, Bereich Statistik

504 Fremdenverkehr nach Betriebsarten in Travemünde 1996 - 2003

Betriebsarten		1998	1999	2000	2001	2002	2003
Hotels	Betriebe	12	12	11	9	9	10
	Betten	984	981	888	742	749	862
	Auslastung in %	40,6	41,0	42,5	41,4	42,1	41,0
	Gäste	53 846	54 621	50 256	41 322	42 597	48 462
	Übernachtungen	145 770	146 714	138 134	112 079	115 127	129 083
	Verweildauer in Tg.	2,71	2,69	2,75	2,71	2,70	2,66
Gasthöfe	Betriebe	3	4	3	3	3	.
	Betten	86	86	82	83	82	.
	Auslastung in %	43,8	45,1	44,6	45,0	48,2	53,0
	Gäste	3 283	3 431	3 318	3 752	4 011	.
	Übernachtungen	13 743	14 167	13 381	13 618	14 440	.
	Verweildauer in Tg.	4,19	4,13	4,03	3,63	3,60	3,71
Hotels garni	Betriebe	9	10	10	10	9	8
	Betten	249	270	286	263	245	219
	Auslastung in %	36,0	33,5	35,9	37,6	40,5	43,3
	Gäste	7 953	7 697	11 260	10 986	10 811	8 971
	Übernachtungen	32 740	32 984	37 534	36 124	36 174	34 622
	Verweildauer in Tg.	4,12	4,29	3,33	3,29	3,35	3,86
Hotels insg.	Betriebe	24	26	24	22	21	20
	Betten	1 319	1 337	1 256	1 088	1 076	1 148
	Auslastung in %	39,9	39,7	41,1	40,7	42,2	42,2
	Gäste	65 082	65 749	64 834	56 060	57 419	60 927
	Übernachtungen	192 253	193 865	189 049	161 821	165 741	176 654
	Verweildauer in Tg.	2,95	2,95	2,92	2,89	2,89	2,90
Heime	Betriebe	6	7	8	8	7	7
	Betten	622	667	709	674	603	627
	Auslastung in %	31,8	34,9	32,7	28,9	25,9	27,9
	Gäste	14 275	17 484	18 156	17 415	13 996	15 891
	Übernachtungen	72 209	84 849	84 932	71 032	57 074	63 887
	Verweildauer in Tg.	5,06	4,85	4,68	4,08	4,08	4,02
Appartments u. Ferienwhg.	Betriebe	9	9	11	13	13	15
	Betten	188	259	324	331	314	372
	Auslastung in %	32,2	26,1	22,0	22,3	23,2	27,3
	Gäste	5 312	6 046	6 086	6 142	5 636	6 987
	Übernachtungen	22 113	24 719	26 115	26 980	26 644	37 029
	Verweildauer in Tg.	4,16	4,09	4,29	4,39	4,73	5,30
Jugend- herbergen	Betriebe
	Betten
	Auslastung in %	32,7	25,0	37,0	33,9	35,8	37,9
	Gäste
	Übernachtungen
	Verweildauer in Tg.	2,54	2,70	2,49	2,56	2,47	2,42
Parahotellerie insg.	Betriebe	16	17	20	22	21	23
	Betten	856	989	1 076	1 050	960	1 036
	Auslastung in %	32,0	32,0	29,7	27,0	25,5	28,0
	Gäste	21 751	25 663	26 581	25 739	21 918	24 998
	Übernachtungen	99 828	115 335	116 871	103 601	89 357	106 052
	Verweildauer in Tg.	4,59	4,49	4,40	4,03	4,08	4,24

Quelle: Hansestadt Lübeck, Bereich Statistik und Wahlen

5 Fremdenverkehr

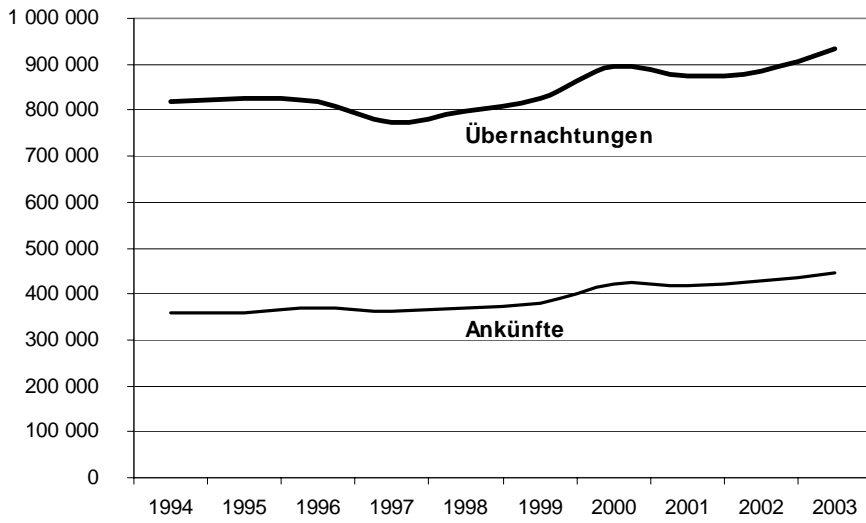

**Ankünfte und
Übernachtungen im
Fremdenverkehr in
der Hansestadt
Lübeck
1994 - 2003**

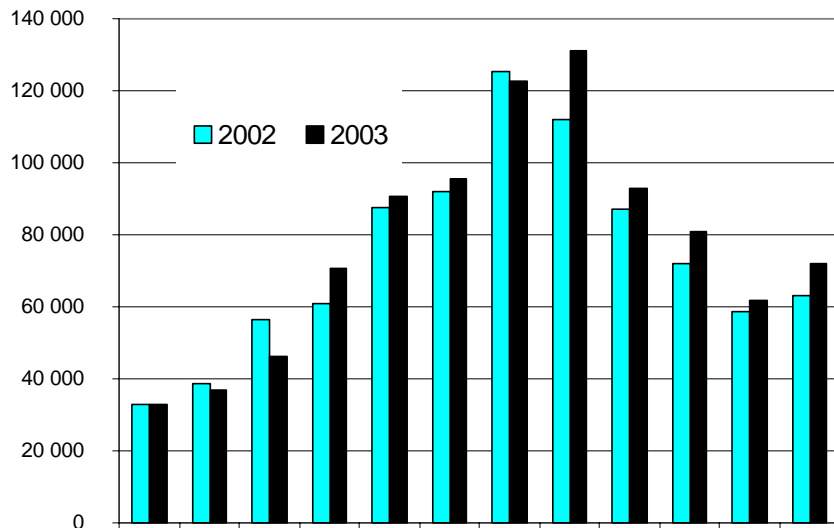

**Monatliche
Übernachtungen in
der Hansestadt
Lübeck 2002 und
2003**

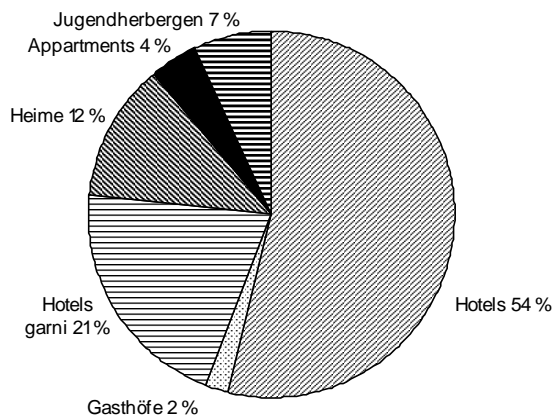

**Übernachtungen 2003
nach Betriebsarten**

505 Ankünfte und Übernachtungen nach Herkunftsländern 2003

Herkunftsland	Lübeck (ohne Travemünde)				
	Ankünfte	Veränderung zum Vorjahr	Übernach- tungen	Veränderung zum Vorjahr	Aufenthaltsd. in Tagen
Deutschland	224 282	3,7	428 232	3,7	1,9
Baltische Staaten	922	7,3	1 391	13,1	1,5
Belgien	1 737	24,2	2 301	9,4	1,3
Dänemark	12 770	- 3,3	21 697	- 1,6	1,7
Finnland	7 080	8,5	14 664	8,0	2,1
Frankreich	3 199	- 1,7	4 726	- 5,6	1,5
Griechenland	286	- 61,8	670	- 86,9	2,3
Großbrit. und Nordirland	7 031	8,5	12 660	5,1	1,8
Republik Irland	648	191,9	809	154,4	1,2
Island	128	11,3	217	30,7	1,7
Italien	7 833	72,4	11 823	73,3	1,5
Luxemburg	212	37,7	456	59,4	2,2
Niederlande	3 790	- 1,1	5 461	- 1,8	1,4
Norwegen	10 241	- 3,2	16 841	- 4,8	1,6
Österreich	1 362	0,4	2 244	- 33,3	1,6
Polen	1 018	- 8,0	1 560	- 8,1	1,5
Portugal	271	33,5	551	45,8	2,0
Rußland	1 498	- 22,6	3 236	- 9,4	2,2
Schweden	62 106	1,1	94 518	4,0	1,5
Schweiz	3 162	13,6	5 325	11,6	1,7
Spanien	1 303	10,6	2 030	3,5	1,6
Tschechische Republik	272	18,8	547	34,1	2,0
Türkei	237	- 35,8	829	- 14,1	3,5
Ungarn	258	15,7	446	4,9	1,7
sonstiges Europa	1 606	93,5	3 854	45,6	2,4
europ. Ausland insg.	128 970	4,4	208 856	2,9	1,6
Republik Südafrika	87	- 25,0	200	- 18,4	2,3
sonst. afrikanische Länder	316	10,9	679	27,4	2,1
Afrika insgesamt	403	0,5	879	13,0	2,2
Arabische Golfstaaten	94	- 19,7	335	- 18,5	3,6
VR China u. Hongkong	232	5,9	1 091	153,1	4,7
Israel	164	- 35,7	322	- 23,0	2,0
Japan	1 301	- 21,5	1 892	- 23,7	1,5
Südkorea	111	19,4	141	- 9,6	1,3
Taiwan	93	17,7	124	-	1,3
sonst. asiatische Länder	890	- 4,1	1 762	- 17,8	2,0
Asien insgesamt	2 885	- 13,8	5 667	- 8,1	2,0
Kanada	317	- 3,4	652	26,8	2,1
Vereinigte Staaten	2 825	3,3	5 639	16,7	2,0
Mittelamerika u. Karibik	79	- 29,5	133	- 42,7	1,7
Brasilien	113	- 37,2	207	- 44,1	1,8
sonst. südamerik. Länder	242	19,2	619	29,5	2,6
Amerika insgesamt	3 576	0,5	7 250	12,8	2,0
Australien insgesamt	605	- 4,9	1 049	- 16,3	1,7
ohne Angabe	50	- 13,8	62	- 11,4	1,2
Ausland insgesamt	136 489	3,7	223 763	2,8	1,6
Gesamtergebnis	360 771	3,7	651 995	3,4	1,8

Quelle: Hansestadt Lübeck, Bereich Statistik und Wahlen

506 Ankünfte und Übernachtungen nach Herkunftsländern 2003

Herkunftsland	Travemünde				
	Ankünfte	Veränderung zum Vorjahr	Übernach- tungen	Veränderung zum Vorjahr	Aufenthaltsd. in Tagen
Deutschland	79 815	8,4	267 835	10,9	3,4
Baltische Staaten	182	41,1	565	107,7	3,1
Belgien	63	-	128	- 5,9	2,0
Dänemark	340	4,3	991	45,3	2,9
Finnland	394	- 28,0	674	- 34,1	1,7
Frankreich	188	15,3	464	5,0	2,5
Griechenland	6	- 79,3	19	- 77,1	3,2
Großbrit. und Nordirland	305	27,1	979	25,0	3,2
Republik Irland	16	128,6	30	100,0	1,9
Island	3	200,0	16	1 500,0	5,3
Italien	328	60,8	986	50,1	3,0
Luxemburg	37	68,2	99	57,1	2,7
Niederlande	284	- 20,2	661	- 15,7	2,3
Norwegen	341	- 15,2	596	- 22,3	1,7
Österreich	142	- 37,7	337	- 37,4	2,4
Polen	140	159,3	999	69,9	7,1
Portugal	8	- 20,0	15	- 25,0	1,9
Rußland	175	- 45,1	387	- 44,2	2,2
Schweden	2 185	19,4	4 040	16,7	1,8
Schweiz	454	30,1	1 278	8,4	2,8
Spanien	46	24,3	82	6,5	1,8
Tschechische Republik	22	175,0	42	55,6	1,9
Türkei	12	- 40,0	22	- 18,5	1,8
Ungarn	3	- 57,1	9	- 50,0	3,0
sonstiges Europa	55	31,0	140	- 45,1	2,5
europ. Ausland insg.	5 729	6,2	13 559	7,7	2,4
Republik Südafrika	6	- 57,1	12	- 76,9	2,0
sonst. afrikanische Länder	7	40,0	10	- 47,4	1,4
Afrika insgesamt	13	- 31,6	22	- 69,0	1,7
Arabische Golfstaaten	46	7,0	251	16,7	5,5
VR China u. Hongkong	24	118,2	64	481,8	2,7
Israel	28	100,0	119	440,9	4,3
Japan	34	17,2	55	25,0	1,6
Südkorea	1	- 50,0	2	-	2,0
Taiwan	1	x	5	x	5,0
sonst. asiatische Länder	37	76,2	104	197,1	2,8
Asien insgesamt	171	42,5	600	82,4	3,5
Kanada	14	16,7	39	56,0	2,8
Vereinigte Staaten	148	32,1	494	58,8	3,3
Mittelamerika u. Karibik	2	100,0	2	- 50,0	1,0
Brasilien	8	60,0	39	69,6	4,9
sonst. südamerik. Länder	1	- 88,9	5	- 95,1	5,0
Amerika insgesamt	173	24,5	579	24,5	3,3
Australien insgesamt	22	- 29,0	109	- 26,8	5,0
ohne Angabe	2	100,0	2	-	1,0
Ausland insgesamt	6 110	7,1	14 871	9,3	2,4
Gesamtergebnis	85 925	8,3	282 706	10,8	3,3

Quelle: Hansestadt Lübeck, Bereich Statistik und Wahlen

507 Ankünfte und Übernachtungen nach ausgewählten Herkunftsländern 1998 - 2003

Herkunftsgebiete	1998	1999	2000	2001	2002	2003	Zu-/Abn. z.Vj. in %
Ankünfte							
Lübeck insgesamt	370 856	380 455	423 025	417 647	427 185	446 696	4,57
dar. aus dem Ausland	102 306	100 445	124 095	123 493	137 262	142 599	3,89
in Prozent	27,6	26,4	29,3	29,6	32,1	31,9	X
nach Ländern							
Bundesrepublik Deutschland	268 550	279 980	298 930	294 154	289 923	304 097	4,89
Europäisches Ausland	95 314	92 689	115 075	115 764	128 951	134 699	4,46
darunter:							
Schweden	41 260	42 719	55 910	56 459	63 267	64 291	1,62
Dänemark	15 961	11 621	12 282	13 088	13 528	13 110	-3,09
Norwegen	7 373	8 399	10 666	10 616	10 977	10 582	-3,60
Italien	3 231	3 533	3 932	3 347	4 748	8 161	71,88
Finnland	5 695	5 574	6 465	6 376	7 070	7 474	5,71
Großbritannien u. Nordirland	3 497	3 482	4 999	5 746	6 718	7 336	9,20
Niederlande	3 405	3 362	3 996	3 633	4 190	4 074	-2,77
Schweiz	2 125	2 212	2 853	2 833	3 133	3 616	15,42
Frankreich	2 303	2 882	3 333	2 941	3 417	3 387	-0,88
Afrika insgesamt :	196	329	365	311	420	416	-0,95
Asien insgesamt :	2 251	2 882	3 085	2 611	3 468	3 056	-11,88
dar. Japan	1 006	1 290	1 550	1 356	1 686	1 335	-20,82
Amerika insgesamt :	3 794	4 008	4 968	4 258	3 697	3 749	1,41
darunter USA	3 068	3 155	3 820	3 415	2 847	2 973	4,43
Australien insgesamt :	570	537	561	493	667	627	-6,00
ohne Angabe	181	30	41	56	59	52	-11,86
Übernachtungen							
Insgesamt	798 050	825 300	893 945	876 025	885 793	934 701	5,52
dar. von Ausl.	163 781	160 892	202 566	209 447	231 318	238 634	3,16
in Prozent	20,5	19,5	22,7	23,9	26,1	25,5	X
nach Ländern							
Bundesrepublik Deutschland	634 269	664 366	691 379	666 578	654 475	696 067	6,36
Europäisches Ausland	149 554	146 587	185 680	194 422	215 612	222 415	3,16
darunter:							
Schweden	61 238	64 466	83 497	85 141	94 327	98 558	4,49
Dänemark	23 101	17 780	20 351	22 116	22 723	22 688	-0,15
Norwegen	12 500	14 205	16 499	16 636	18 464	17 437	-5,56
Finnland	8 311	8 103	11 912	16 836	14 600	15 338	5,05
Großbritannien u. Nordirland	6 123	6 039	8 951	10 610	12 829	13 639	6,31
Italien	4 488	5 002	5 356	5 119	7 481	12 809	71,22
Schweiz	4 035	3 989	5 205	5 133	5 951	6 603	10,96
Niederlande	5 415	5 089	6 154	5 534	6 344	6 122	-3,50
Frankreich	3 338	4 486	4 726	4 323	5 448	5 190	-4,74
Afrika insgesamt :	482	632	855	762	849	901	6,12
Asien insgesamt :	4 634	5 197	5 604	4 898	6 493	6 267	-3,48
dar. Japan	1 900	1 997	2 566	2 168	2 524	1 947	-22,86
Amerika insgesamt :	7 542	7 302	9 216	8 319	6 890	7 829	13,63
dar. U S A	5 744	5 809	7 068	6 658	5 142	6 133	19,27
Australien insgesamt :	1 315	1 174	1 152	981	1 402	1 158	-17,40
ohne Angabe	254	42	59	65	72	64	10,77

Quelle: Hansestadt Lübeck, Bereich Statistik und Wahlen

508 Fremdenverkehr nach Betriebsgrößen in Lübeck (nur Hotelgewerbe)

Betriebe mit ...	Lübeck insgesamt	davon		Lübeck insgesamt	davon		
		HL o. Trvmd.	Travemünde		HL o. Trvmd.	Travemünde	
		2002			2003		
100 u. m. Betten	Betriebe	10	9	1	13	10	3
	Betten	2 442	1 972	470	2 770	2 081	689
	Auslastung in %	49,0	49,5	46,9	48,9	50,8	43,3
	Gäste	244 955	215 969	28 986	275 068	233 557	41 511
	Übernachtungen	436 486	356 061	80 425	494 517	385 540	108 977
	Verweildauer in Tg.	1,78	1,65	2,77	1,80	1,65	2,63
30 bis 99 Betten	Betriebe	25	16	9	23	15	8
	Betten	1 229	791	438	1 029	702	327
	Auslastung in %	39,0	38,5	40,1	41,5	39,3	46,2
	Gäste	88 844	66 974	21 870	75 730	60 278	15 452
	Übernachtungen	175 154	111 059	64 095	155 824	100 732	55 092
	Verweildauer in Tg.	1,97	1,66	2,93	2,06	1,67	3,57
9 bis 29 Betten	Betriebe	31	20	11	27	18	9
	Betten	578	411	167	504	373	131
	Auslastung in %	37,8	39,0	34,8	36,5	40,1	26,3
	Gäste	39 450	32 887	6 563	35 468	31 504	3 964
	Übernachtungen	79 685	58 464	21 221	67 122	54 537	12 585
	Verweildauer in Tg.	2,02	1,78	3,23	1,89	1,73	3,17
Hotelgewerbe insgesamt	Betriebe	66	45	21	63	43	20
	Betten	4 249	3 174	1 075	4 303	3 156	1 147
	Auslastung in %	44,6	45,4	42,2	45,7	46,9	42,2
	Gäste	373 249	315 830	57 419	386 266	325 339	60 927
	Übernachtungen	691 325	525 584	165 741	717 463	540 809	176 654
	Verweildauer in Tg.	1,85	1,66	2,89	1,86	1,66	2,90

Quelle: Hansestadt Lübeck, Bereich Statistik

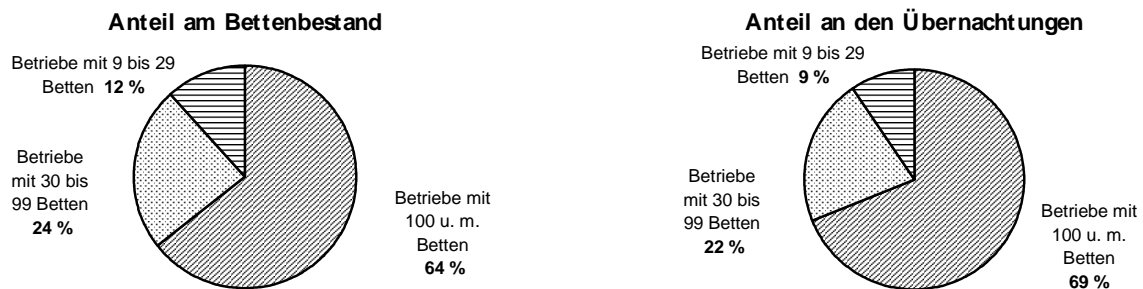

509 Bettenangebot 2003

Monat	Lübeck ohne Travemünde				Travemünde			
	Hotellerie *)		Parahotellerie **)		Hotellerie *)		Parahotellerie **)	
	angebotene Betten	in %	angebotene Betten	in %	angebotene Betten	in %	angebotene Betten	in %
Januar	3 039	96,0	552	91,5	898	81,4	575	37,6
Februar	3 070	96,7	591	98,0	948	85,9	575	37,6
März	3 129	98,2	591	98,0	1 114	89,7	587	38,3
April	3 171	99,5	595	99,3	1 164	92,8	735	47,1
Mai	3 178	99,8	603	100,0	1 234	98,6	1563	98,9
Juni	3 178	99,8	614	100,0	1 169	93,2	1619	98,8
Juli	3 189	99,7	606	98,7	1 242	99,0	1624	99,1
August	3 189	99,7	587	95,6	1 250	98,7	1622	99,0
September	3 191	99,8	595	96,9	1 244	98,8	1372	83,8
Oktober	3 188	99,8	595	96,9	1 242	98,5	781	47,3
November	3 193	99,9	611	100,0	1 125	89,5	688	42,0
Dezember	3 152	98,4	572	93,6	1 121	89,2	661	40,4

*) Hotels, Gasthöfe, Hotels garni

***) Ferienheime/Sanatorien, Apartments u. Ferienwohnungen, Jugendherbergen

Quelle: Hansestadt Lübeck, Bereich Statistik und Wahlen

Bettenangebot 2003 in %

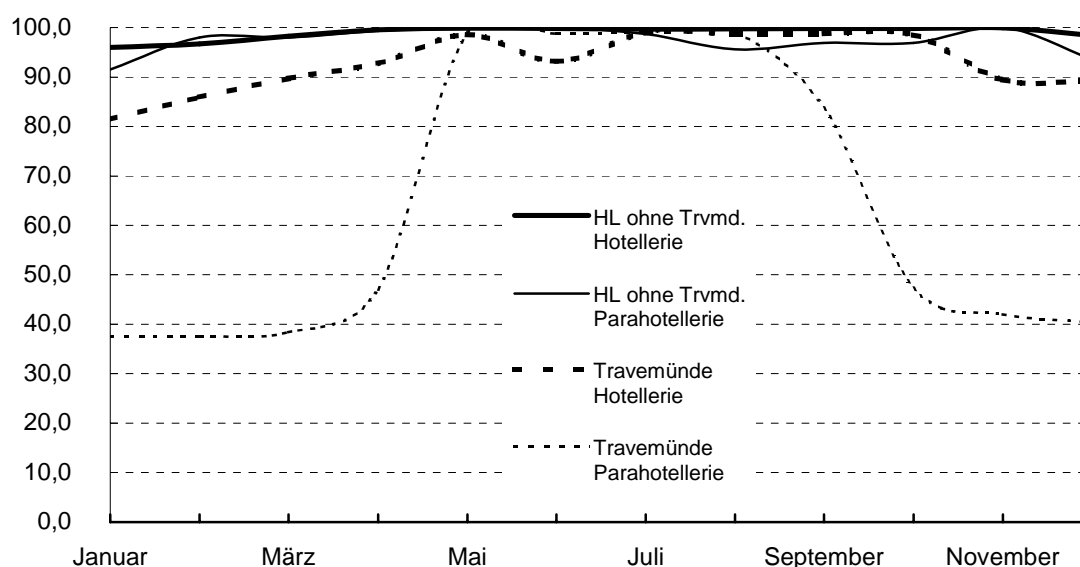

510 Ankünfte und Übernachtungen auf Campingplätzen 1990-2003

Jahr ----- Monat	Be- triebe insg.	Stellplätze *		Ankünfte **		Übernachtungen **		Aufenthaltsdauer **	
		Durch- gangsgäste	Dauer- gäste	insg.	darunter Ausländer	insg.	darunter Ausländer	insg.	darunter Ausländer
1990	x	244	481	23 516	13 187	51 667	21 097	2,2	1,6
1995	x	145	280	17 892	4 499	42 971	7 264	2,4	1,6
1996	x	156	274	19 080	7 831	48 713	11 683	2,6	1,5
1997	x	192	273	21 626	7 633	52 549	11 949	2,4	1,6
1998	x	216	290	19 329	6 270	48 272	10 921	2,5	1,7
1999	x	254	300	19 473	5 938	48 592	9 898	2,5	1,7
2000	x	261	310	18 492	7 054	41 703	11 090	2,3	1,6
2001	x	265	299	18 391	6 757	42 637	10 266	2,3	1,5
Januar	1	140	60	22	10	36	18	1,6	1,8
Februar	1	140	60	16	6	33	18	2,1	3,0
März	1	140	60	42	12	150	30	3,6	2,5
April	5	374	427	693	142	1 898	421	2,7	3,0
Mai	6	380	461	1 604	333	3 781	690	2,4	2,1
Juni	6	380	461	3 038	955	6 310	1 532	2,1	1,6
Juli	6	380	461	7 099	3 334	16 344	5 010	2,3	1,5
August	6	380	461	4 541	1 758	10 649	2 757	2,3	1,6
September	6	380	461	1 482	352	3 784	608	2,6	1,7
Oktober	2	210	60	320	76	779	146	2,4	1,9
November	1	140	60	23	8	42	12	1,8	1,5
Dezember	1	140	60	15	7	52	28	3,5	4,0
2002	x	265	258	18 895	6 993	43 858	11 270	2,3	1,6
Januar	1	140	60	16	9	26	12	1,6	1,3
Februar	1	140	60	23	8	46	16	2,0	2,0
März	1	140	60	68	23	181	51	2,7	2,2
April	5	337	412	889	287	3 201	640	3,6	2,2
Mai	6	376	461	1 787	388	3 750	662	2,1	1,7
Juni	6	387	453	4 144	1 602	8 823	2 387	2,1	1,5
Juli	6	387	453	8 457	3 682	21 039	6 053	2,5	1,6
August	6	399	453	7 605	1 796	19 782	2 898	2,6	1,6
September	6	399	453	1 824	310	5 162	436	2,8	1,4
Oktober	2	210	60	427	207	872	293	2,0	1,4
November	1	140	60	30	17	59	24	2,0	1,4
Dezember	1	140	60	33	18	59	29	1,8	1,6
2003	x	266	254	25 303	8 347	63 000	13 501	2,5	1,6

*) im Monat bzw. Jahresdurchschnitt

**) nur Durchgangsgäste

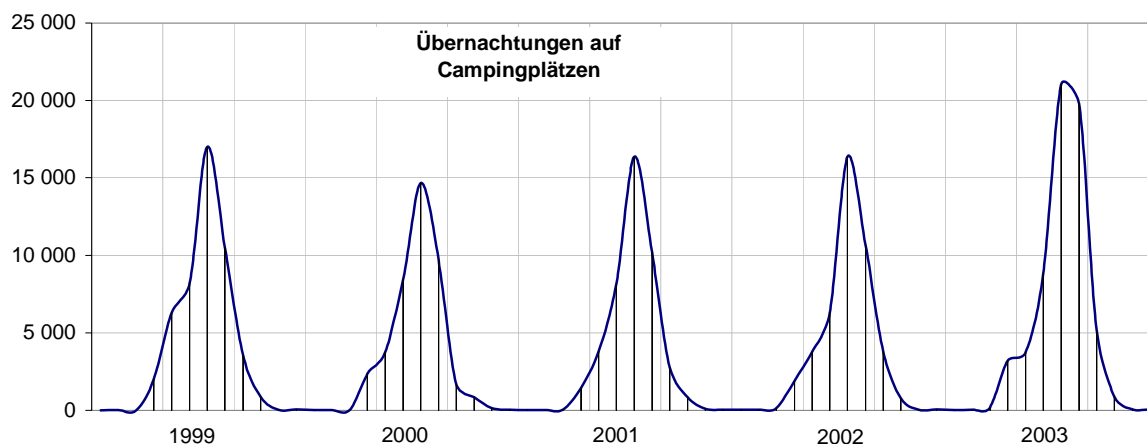

Quelle : Hansestadt Lübeck, Bereich Statistik und Wahlen

511 Ankünfte und Übernachtungen in Travemünder Privatquartieren (weniger als 9 Betten)

Monat Jahr	Ankünfte	Übernachtungen	Verweildauer in Tagen
1990	12 805	110 251	8,6
1991	11 865	115 251	9,7
1992	11 803	118 738	10,1
1993	7 893	99 683	12,6
1994	10 900	103 778	9,5
1995	11 569	101 992	8,8
1996	10 193	90 006	8,8
1997	9 280	82 422	8,9
1998	7 810	68 780	8,8
1999	10 461	92 661	8,9
2000	11 140	95 949	8,6
Januar	103	958	9,3
Februar	221	1 258	5,7
März	294	1 570	5,3
April	882	5 766	6,5
Mai	1 221	9 234	7,6
Juni	934	8 138	8,7
Juli	2 435	22 982	9,4
August	2 197	22 211	10,1
September	1 484	11 689	7,9
Oktober	1 001	7 178	7,2
November	282	1 489	5,3
Dezember	708	3 795	5,4
Januar-Dezember 2001	11 762	96 268	8,2
Januar	115	1 079	9,4
Februar	234	1 280	5,5
März	753	3 444	4,6
April	951	6 517	6,9
Mai	1 958	14 703	7,5
Juni	1 387	12 115	8,7
Juli	2 417	22 838	9,4
August	2 566	24 869	9,7
September	1 872	14 543	7,8
Oktober	1 029	6 513	6,3
November	360	2 145	6,0
Dezember	888	4 541	5,1
Januar-Dezember 2002	14 530	114 587	7,9
Januar	149	1 794	12,0
Februar	209	895	4,3
März	257	1 750	6,8
April	1 251	7 545	6,0
Mai	1 671	11 872	7,1
Juni	1 326	10 663	8,0
Juli	2 672	22 221	8,3
August	3 359	31 179	9,3
September	1 601	14 759	9,2
Oktober	1 175	7 709	6,6
November	322	1 747	5,4
Dezember	796	3 989	5,0
Januar-Dezember 2003	14 788	116 123	7,9

Quelle: Hansestadt Lübeck, Bereich Statistik und Wahlen,
hochgerechnet nach den Vermittlungen vom Kurbetrieb Travemünde

Kapitel 6

6 Bau- und Wohnungswesen

Wohnungen und Wohngebäude
Baugenehmigungen

601 Entwicklung und Bestand von Wohnungen 1990 - 2002

Hansestadt Lübeck	Wohnungen in Wohn- und Nichtwohngebäuden ¹⁾									Räume	Wohn- fläche
	zu- sammen	davon mit ... Räumen ²⁾									
		1	2	3	4	5	6	7 oder mehr			
								Woh- nungen	Räume ³⁾		
Anzahl											
Bestand am 31.12.1989	103 190	2 274	7 833	28 595	36 033	17 765	6 507	4 183	32 040	407 764	71 841
Bestand am 31.12.1990	103 632	2 332	7 884	28 640	36 123	17 672	6 573	4 208	32 219	409 529	72 219
Bestand am 31.12.1991	104 158	2 342	7 924	28 791	36 239	17 961	6 662	4 239	32 445	411 741	72 675
Bestand am 31.12.1992	104 793	2 425	7 948	29 005	36 368	18 054	6 734	4 259	32 605	414 087	73 146
Bestand am 31.12.1993	105 364	2 483	8 084	29 045	36 506	18 112	6 837	4 297	32 909	416 301	73 631
Bestand am 31.12.1994	106 129	2 526	8 232	29 214	36 626	18 278	6 921	4 332	33 190	419 242	74 231
Bestand am 31.12.1995	107 459	2 537	8 421	29 587	37 093	18 484	6 965	4 372	33 493	424 215	75 205
Bestand am 31.12.1996	108 296	2 546	8 609	29 807	37 202	18 700	7 009	4 423	33 880	427 427	75 884
Bestand am 31.12.1997	109 499	2 588	8 928	30 029	37 508	18 906	7 075	4 465	34 191	431 734	76 738
Bestand am 31.12.1998	110 808	2 638	9 143	30 505	37 739	19 172	7 112	4 499	34 452	436 379	77 672
Bestand am 31.12.1999	111 421	2 647	9 209	30 583	37 805	19 391	7 218	4 568	34 961	439 258	78 287
Bestand am 31.12.2000	111 687	2 640	9 213	30 602	37 884	19 478	7 272	4 598	35 192	440 622	78 578
+ Zugang durch Neubau	324	2	11	75	115	80	27	14	100	1 371	294
+ Zugang durch Bau- maßnahmen an best. Gebäuden	360	1	48	82	121	47	37	24	183	1 467	295
- Totalabgang	59	-	-	52	2	1	2	2	20	201	35
- Abgang durch Bau- maßnahmen an best. Gebäuden	365	-	127	64	89	49	25	11	78	1 275	246
Bestand am 31.12.2001	111 947	2 643	9 145	30 643	38 029	19 555	7 309	4 623	35 377	441 984	78 886
+ Zugang durch Neubau	363	22	27	80	91	76	44	23	168	1 492	292
+ Zugang durch Bau- maßnahmen an best. Gebäuden	404	17	46	156	74	46	32	33	262	1 557	312
- Totalabgang	220	33	80	70	37	-	-	-	-	551	83
- Abgang durch Bau- maßnahmen an best. Gebäuden	397	13	97	120	91	40	19	17	135	1 380	264
Bestand am 31.12.2002	112 097	2 636	9 041	30 689	38 066	19 637	7 366	4 662	35 672	443 102	79 143

¹⁾ ohne Wohnheime ²⁾ einschließlich Küchen

³⁾ im Ausgangsbestand zum 31.12.1986 sind maximal 10 Räume je Wohnung berücksichtigt

Quelle : Statistisches Landesamt Schleswig-Holstein

Anmerkungen:

Wohngebäude

Gebäude, die mindestens zur Hälfte (gemessen an der Gesamtnutzfläche) zu Wohnzwecken dienen.

Nichtwohngebäude

Gebäude, die ausschließlich oder überwiegend für Nichtwohnzwecke (gemessen an der Gesamtnutzfläche) bestimmt sind. Hierzu zählen z.B. Anstaltsgebäude, Büro- und Verwaltungsgebäude, landwirtschaftliche Betriebsgebäude und nichtlandwirtschaftliche Betriebsgebäude wie Fabrik-, Handels- und Lagergebäude sowie Hotels.

Wohnung

Eine Wohnung ist die Summe der Räume, welche die Führung eines Haushaltes ermöglichen. dazu gehören eine Küche oder ein Raum mit Kochgelegenheit, ein eigener abschließbarer Zugang sowie Wasserversorgung, Ausguß und Toilette, die auch außerhalb des Wohnungsabschlusses liegen können.

Wohnfläche

Die Gesamtfläche der Wohnung setzt sich zusammen aus:

- Wohn- und Schlafräumen
- Küchen
- Badezimmern, Toiletten, Besen-, Speise-, Abstellkammern, Veranden, Fluren, Balkonen.

602 Entwicklung und Bestand von Wohngebäuden 1990 - 2002

Hansestadt Lübeck	Wohngebäude ¹⁾											
	zusammen			davon								
	Ge- bäude	Wohn- fläche	Woh- nungen	mit 1 Wohnung		mit 2 Wohnungen			mit 3 oder mehr Whg.			
				Geb./ Whg.	Wohn- fläche	Ge- bäude	Wohn- fläche	Woh- nungen	Ge- bäude	Wohn- fläche	Woh- nungen	
Anz.	100 m ²	Anz.	Anz.	100 m ²	Anz.	100 m ²	Anz.	Anz.	100 m ²	Anz.		
Bestand am 31.12.1989	36 761	70 719	101 757	21 430	21 223	5 195	7 895	10 390	10 136	41 600	69 937	
Bestand am 31.12.1990	36 957	71 086	102 186	21 592	21 420	5 205	7 918	10 410	10 160	41 749	70 184	
Bestand am 31.12.1991	37 214	71 531	102 685	21 782	21 631	5 248	7 987	10 496	10 184	41 913	70 407	
Bestand am 31.12.1992	37 402	71 993	103 310	21 883	21 763	5 304	8 061	10 608	10 215	42 169	70 819	
Bestand am 31.12.1993	37 565	72 470	103 875	21 986	21 928	5 332	8 116	10 664	10 247	42 426	71 225	
Bestand am 31.12.1994	37 816	73 066	104 639	22 162	22 161	5 365	8 180	10 730	10 289	42 726	71 747	
Bestand am 31.12.1995	38 111	74 004	105 920	22 317	22 356	5 416	8 272	10 832	10 378	43 375	72 771	
Bestand am 31.12.1996	38 421	74 683	106 755	22 558	22 647	5 444	8 327	10 888	10 419	43 709	73 309	
Bestand am 31.12.1997	38 684	75 519	107 926	22 748	22 884	5 458	8 363	10 916	10 478	44 272	74 262	
Bestand am 31.12.1998	38 911	76 448	109 225	22 899	23 081	5 483	8 408	10 966	10 529	44 958	75 360	
Bestand am 31.12.1999	39 272	77 059	109 832	23 221	23 476	5 506	8 453	11 012	10 545	45 130	75 599	
Bestand am 31.12.2000	39 393	77 351	110 098	23 304	23 593	5 527	8 500	11 054	10 562	45 258	75 740	
+ Zugang durch Neubau	138	292	323	120	135	4	9	8	14	148	195	
+ Zugang durch Bau- maßnahmen an best. Gebäuden	5	290	353	4	103	8	33	38	10	154	233	
- Totalabgang	11	35	59	5	10	1	2	2	5	24	52	
- Abgang durch Bau- maßnahmen an best. Gebäuden	-	241	358	7	83	5	27	52	5	131	241	
Bestand am 31.12.2001	39 525	77 657	110 357	23 416	23 739	5 533	8 513	11 066	10 576	45 406	75 875	
+ Zugang durch Neubau	162	288	360	143	153	3	5	6	16	129	211	
+ Zugang durch Bau- maßnahmen an best. Gebäuden	2	295	370	6	108	5	23	24	4	163	266	
- Totalabgang	19	83	220	1	1	1	1	2	17	81	217	
- Abgang durch Bau- maßnahmen an best. Gebäuden	-	249	365	5	84	4	17	22	4	147	264	
Bestand am 31.12.2002	39 670	77 909	110 502	23 559	23 915	5 536	8 523	11 072	10 575	45 471	75 871	

¹⁾ ohne Wohnheime

Quelle: Statistisches Landesamt Schleswig-Holstein

603 Baugenehmigungen für die Errichtung neuer Wohngebäude 1985 - 2002

Jahr	Wohngebäude		Rauminhalt	veranschlagte Kosten des Bauwerks	Wohnungen		Wohnräume (einschl. Küchen)	Wohnfläche
	insgesamt	darunter mit 1 und 2 Wohnungen			insgesamt	darunter in Wohngebäuden mit 3 und mehr Wohnungen		
	Anzahl				1 000 m ³	1 000 Euro		
1985	270	.	194	33 146	413	.	1 701	33,2
1986	210	.	166	26 899	401	.	1 537	30,9
1987	255	.	175	26 880	385	.	1 651	33,0
1988	210	.	132	19 648	252	.	1 230	24,4
1989	200	.	182	28 432	427	.	1 715	33,0
1990	262	229	245	40 051	648	383	2 390	47,6
1991	232	189	260	43 455	718	479	2 673	50,2
1992	179	149	197	36 743	579	240	1 871	37,3
1993	205	156	376	78 584	1 152	734	3 658	69,5
1994	358	265	584	117 228	1 355	1 040	4 944	93,9
1995	297	232	484	108 149	1 393	1 145	4 987	97,2
1996	156	133	215	48 402	533	390	2 124	40,2
1997	254	225	379	76 103	947	649	3 504	68,8
1998	409	375	432	92 670	1 037	628	4 103	85,8
1999	325	319	217	44 773	421	88	2 177	42,6
2000	153	136	156	31 701	340	195	1 418	30,6
2001	199	184	139	28 537	298	113	1 345	27,3
2002	147	131	151	32 158	327	190	1 427	30,5

Quelle : Statistisches Landesamt Schleswig-Holstein, Stat. Bericht F II 1

Anmerkungen:

Baugenehmigung

Baumaßnahmen, durch die Wohn- oder Nutzraum zu- oder abgeht bzw. bauliche Veränderungen vorgenommen werden, sind genehmigungs- bzw. anzeigepflichtig. Einzelheiten regelt die Landesbauordnung Schleswig-Holstein.

Baumaßnahmen an bestehenden Gebäuden.

Hierzu zählen bauliche Veränderungen an bestehenden Gebäuden durch Umbau-, Ausbau-, Erweiterungs- oder Wiederherstellungsmaßnahmen. Im Rahmen der Bautätigkeitsstatistik werden nur die genehmigungspflichtigen Baumaßnahmen an bestehenden Gebäuden erfaßt.

Rauminhalt

Rauminhalt ist das von den äußeren Begrenzungsflächen eines Gebäudes eingeschlossene Volumen (Bruttorauminhalt); d.h. das Produkt aus der überbauten Fläche und der anzusetzenden Höhe, es umfaßt auch den Rauminhalt der Konstruktion)

Veranschlagte Kosten der Bauwerke

Baukosten im Sinne der Bautätigkeitsstatistik sind die Kosten der Baukonstruktion (einschl. Erdarbeiten), die Kosten der Installation, deren betriebstechnischer Anlagen und die Kosten für betriebliche Einbauten sowie für besondere Bauausführungen. Grundstücks- und Erschließungskosten zählen nicht dazu.

604 Gebäude und Wohnungsbestand 1997

Kenn- ziffer	Stadtbezirk Stadtteil	Gebäude				Wohnungen *)						Einw. je Whg.
		insge- samt	davon ...			insge- samt	davon in ...			darunter		
			Ein- und Zweifam.- häuser	Mehr- familien- häuser	sonstige Gebäude		Ein- und Zweifam.- häusern	Mehr- familien- häusern	sonstigen Gebäu- den	öffentlich geförderte Wohnungen		
										Anzahl	in %	
01 01	Innenstadt	2 691	642	697	1 352	8 133	813	3 399	3 921	643	7,9	1,7
02 02	Hüxtertor	4 999	1 677	2 862	460	15 902	1 910	12 977	1 015	815	5,1	1,7
02 09	Strecknitz	1 795	1 524	204	67	3 589	1 872	1 590	127	517	14,4	2,3
02 10	Blankensee	85	73	3	9	94	77	12	5	0	0,0	8,6
02 11	Wulfsdorf	124	108	4	12	151	125	11	15	0	0,0	2,7
02 12	Beidendorf	38	36	.	.	55	54	0	.	0	0,0	2,1
02 13	Krummesse	312	285	13	14	283	243	31	9	0	0,0	3,1
02 14	Kronsforde	161	145	0	16	215	198	0	17	0	0,0	2,5
02 15	Niederbüssau	206	187	0	19	244	227	0	17	0	0,0	2,7
02 16	Vorrade	28	19	0	9	35	27	0	8	0	0,0	2,9
02 17	Schiereich.	156	124	10	22	229	158	61	10	12	5,2	2,3
02 18	Oberbüssau	49	41	.	7	67	60	0	7	0	0,0	2,6
02	St.Jürgen	7 953	4 219	3 098	636	20 864	4 951	14 682	1 231	1 344	6,4	1,9
03 19	Niendorf	441	424	.	15	576	561	6	9	0	0,0	2,4
03 20	Reecke	38	37	0	.	40	40	0	0	0	0,0	2,7
03 21	Alt-Moisl.	1 072	652	334	86	4 899	845	3 835	219	2 908	59,4	2,2
03	Moisling	1 551	1 113	336	102	5 515	1 446	3 841	228	2 908	52,7	2,3
04 22	Buntekuh	1 555	1 128	298	129	5 251	1 272	3 875	104	1 576	30,0	2,3
05 03	St.Lorenz S.	2 332	931	1 140	261	8 514	1 139	6 572	803	1 282	15,1	1,9
06 04	Holstent.-N.	3 219	1 261	1 620	338	11 783	1 559	9 482	742	619	5,3	1,8
06 05	Falk./Vorw.	1 620	1 184	283	153	3 961	1 570	2 266	125	691	17,4	2,3
06 23	Gr.Steinrade	955	761	17	177	1 059	900	65	94	.	0,1	2,6
06 24	Dornbreite	1 351	1 045	234	72	3 249	1 317	1 840	92	1 072	33,0	2,5
06	St.Lorenz N.	7 145	4 251	2 154	740	20 052	5 346	13 653	1 053	2 383	11,9	2,1
07 06	Burgtor	1 813	1 022	691	100	3 911	1 175	2 545	191	133	3,4	2,0
07 07	Marli/Brand.	3 149	1 617	1 250	282	10 521	2 167	7 811	543	2 239	21,3	1,8
07 08	Eichholz	1 834	1 464	297	73	3 804	1 970	1 720	114	499	13,1	2,3
07 25	Karlshof	1 852	1 632	126	94	3 047	2 031	739	277	60	2,0	2,1
07	St.Gertrud	8 648	5 735	2 364	549	21 283	7 343	12 815	1 125	2 931	13,8	2,0
08 26	Schlutup	1 494	1 158	125	211	2 647	1 659	765	223	260	9,8	2,3
09 27	Dänischb.	1 428	1 306	49	73	1 993	1 667	245	81	126	6,3	2,4
09 28	Herrenwyk	870	717	108	45	1 459	740	660	59	520	35,6	3,1
09 29	Alt-Kücknitz	2 154	1 655	357	142	5 010	1 896	2 825	289	1 516	30,3	2,2
09 30	Pöppendorf	62	53	0	9	79	73	0	6	0	0,0	2,1
09	Kücknitz	4 514	3 731	514	269	8 541	4 376	3 730	435	2 162	25,3	2,4
10 31	Ivendorf	87	72	.	13	106	98	4	4	0	0,0	2,7
10 32	Alt.-Travem.	2 737	2 007	411	319	7 304	2 899	3 411	994	624	8,5	1,5
10 33	Priwall	606	510	42	54	1 240	540	234	466	10	0,8	1,0
10 34	Teutendorf	43	42	0	.	59	55	0	4	0	0,0	2,5
10 35	Brodten	52	48	.	.	83	76	7	0	0	0,0	1,6
10	Travemünde	3 525	2 679	457	389	8 792	3 668	3 656	1 468	634	7,2	1,4
Hansestadt Lübeck		41 408	25 587	11 183	4 638	109 592	32 013	66 988	10 591	16 123	14,7	2,0

*) Hauptwohnung bzw. alleinige Wohnung und Nebenwohnung

Quelle: Stadtwerke Lübeck, Wärmeatlas

605 Baufertigstellungen von Wohngebäuden und Wohnungen 1991 – 2002 nach Bauherren

Jahr	Fertigstellungen insgesamt		davon entfielen auf								
			öffentliche Bauherren		Wohnungsunternehmen		sonstige Unternehmen		private Haushalte		
	Anzahl	%	Anzahl	%	Anzahl	%	Anzahl	%	Anzahl	%	
Wohngebäude											
1991	268	100	1	0,4	178	66,4	6	2,2	83	31,0	
1992	194	100	0	0,0	132	68,0	9	4,6	53	27,3	
1993	176	100	2	1,1	49	27,8	19	10,8	106	60,2	
1994	260	100	4	1,5	105	40,4	10	3,8	141	54,2	
1995	308	100	3	1,0	154	50,0	9	2,9	142	46,1	
1996	318	100	6	1,9	166	52,2	40	12,6	106	33,3	
1997	265	100	2	0,8	129	48,7	24	9,1	110	41,5	
1998	235	100	9	3,8	118	50,2	33	14,0	75	31,9	
1999	362	100	3	0,8	97	26,8	35	9,7	227	62,7	
2000	114	100	1	0,9	44	38,6	14	12,3	55	48,2	
2001	138	100	0	0,0	35	25,4	23	16,7	80	58,0	
2002	162	100	1	0,6	85	52,5	20	12,3	56	34,6	
Wohnungen											
1991	514	100	1	0,2	358	69,6	43	8,4	112	21,8	
1992	574	100	0	0,0	471	82,1	16	2,8	87	15,2	
1993	628	100	1	0,2	297	47,3	205	32,6	125	19,9	
1994	629	100	60	9,5	346	55,0	37	5,9	186	29,6	
1995	1260	100	12	1,0	964	76,5	15	1,2	269	21,3	
1996	1045	100	6	0,6	882	84,4	42	4,0	115	11,0	
1997	1117	100	2	0,2	799	71,5	59	5,3	257	23,0	
1998	1348	100	138	10,2	927	68,8	32	2,4	251	18,6	
1999	590	100	15	2,5	224	38,0	42	7,1	309	52,4	
2000	250	100	26	10,4	137	54,8	22	8,8	65	26,0	
2001	323	100	0	0,0	209	64,7	23	7,1	91	28,2	
2002	360	100	2	0,6	197	54,7	38	10,6	123	34,2	

Quelle: Statistisches Landesamt Schleswig-Holstein

606 Baufertigstellungen von Nichtwohngebäuden nach Gebäudeart

Jahr	Nichtwohngebäude insg.		davon entfielen auf ...										Wohnungen insg.
			Anstaltsgebäude		Bürogebäude		landw. Betriebsgebäude		nichtlandw. Betriebsgebäude		sonst. Nichtwohngebäude		
	Anzahl	m ³	Anzahl	m ³	Anzahl	m ³	Anzahl	m ³	Anzahl	m ³	Anzahl	m ³	
1991	41	500089	0	0	6	80386	1	2929	30	402199	4	14575	30
1992	54	552821	3	150427	7	31195	1	1154	38	354061	5	15984	9
1993	60	492188	1	3389	10	63090	0	0	39	381831	10	43878	4
1994	40	1238965	1	5403	5	17253	3	8974	28	1073555	3	133780	1
1995	39	269882	0	0	7	28488	5	16910	25	217365	2	7119	4
1996	26	727251	1	4226	2	6841	1	416	19	677036	3	38732	6
1997	41	300522	1	797	8	33638	2	4742	25	234699	5	26646	31
1998	46	454158	1	3116	9	93688	2	6759	31	341755	3	8840	7
1999	32	251700	1	1640	2	9371	1	5682	24	217552	4	17455	5
2000	36	272413	0	0	11	69275	0	0	20	176152	5	26986	1
2001	48	300966	3	12075	10	72913	4	12286	28	194828	3	8864	1
2002	29	546160	1	18708	1	20493	1	1354	20	426486	6	79119	3

Quelle: Statistisches Landesamt Schleswig-Holstein

607 Kaufwerte für Baugrundstücke in Lübeck u. den benachbarten Kreisen in Schl.-Holst.1998-2001

Kreis/ Kreisfreie Stadt	Jahr	Alle Grundstücke			darunter					
		Fälle	Fläche in 1000 qm ²	Kaufwert in 1000 EUR	baureifes Land			Rohbauland		
					Fälle	Fläche in 1000 qm ²	Kaufwert in EUR je m ²	Fälle	Fläche in 1000 qm ²	Kaufwert in EUR je m ²
Lübeck	1998	48	140,2	16999,5	47	138,7	122,19	.	.	.
	1999	56	166,3	9888,2	54	132,1	68,72	.	.	.
	2000	41	99,7	6049,9	33	82,9	66,81	-	-	-
	2001	4	1,9	121,6	4	1,9	62,66	-	-	-
Herzogtum Lauenburg	1998	200	280,0	21751,7	176	238,7	84,1	18	32,5	44,3
	1999	148	331,6	16842,6	138	228,6	57,1	.	.	.
	2000	127	175,8	13466,7	117	135,1	93,6	4	33,5	18,9
	2001	165	301,4	17968,9	135	152,4	92,1	4	70,1	10,2
Ostholstein	1998	505	592,8	29853,2	473	385,1	72,7	30	203,7	8,9
	1999	605	637,2	37038,6	537	414,6	77,3	60	198,0	22,9
	2000	436	476,7	28762,3	372	301,2	85,7	61	167,6	13,3
	2001	427	502,2	27854,0	395	308,6	82,8	28	187,5	11,5
Stormarn	1998	359	1929,6	78096,4	263	236,7	138,0	39	778,1	36,0
	1999	457	1092,9	72782,8	389	325,1	142,2	18	465,5	36,7
	2000	470	1448,6	75867,4	414	307,2	148,7	11	599,9	17,1
	2001	382	617,6	47849,0	324	216,4	154,5	88	37,2	22,1

Quelle: Statistisches Landesamt Schleswig-Holstein, Stat.Ber. M I 6 - j/01

Kapitel 7

7 Gesundheit und Soziales

Krankenhäuser
Ärzte
Krankheiten und Todesursachen
Sozialhilfe
Kindertagesstätten
Jugendhilfe

Gesundheitswesen

701 Krankenhäuser und Patientenbewegung

Kranken- haus ----- Jahr	Betten- bestand am 01.01.	Patienten am 01.01.	Patientenbewegung			Patienten am 31.12.	Kranken- pflege- tage	Verweil- dauer in Tagen	Betten- aus- lastung in %
			Zugang	Abgang durch					
				Entlassung	Tod				
Med.Universität	1 233	753	41 418	40 444	956	771	390 245	9,4	86,7
Khs. Süd	407	259	11 587	10 869	658	319	124 200	10,7	83,6
Khs. Priwall	129	86	3 619	3 478	131	96	39 162	10,8	83,2
Marien-Khs.	127	20	5 802	5 800	6	16	29 311	5,1	63,2
Khs. Rotes Kreuz	70	14	3 356	3 339	19	12	15 331	4,6	60,0
1995	1 966	1 132	65 782	63 930	1 770	1 214	598 249	9,1	83,4
Med.Universität	1 193	771	41 123	40 224	990	680	381 839	9,3	87,4
Khs. Süd	418	319	12 033	11 493	625	234	122 077	10,1	79,8
Khs. Priwall	129	96	3 445	3 366	101	74	35 408	10,2	75,0
Marien-Khs.	99	16	6 024	6 003	23	14	28 429	4,7	78,5
Khs. Rotes Kreuz	56	12	3 368	3 339	29	12	15 457	4,6	75,4
1996	1 895	1 214	65 993	64 425	1 768	1 014	583 210	8,8	84,1
Med.Universität	1 207	680	42 690	41 729	880	761	382 272	9,0	86,8
Khs. Süd	418	234	12 150	11 539	574	271	121 445	10,0	79,6
Khs. Priwall *)	129	74	3 369	3 220	135	88	34 736	10,3	73,8
Marien-Khs.	99	14	5 780	5 761	16	17	25 652	4,4	71,0
Khs. Rotes Kreuz	56	12	3 196	3 171	28	9	14 072	4,4	68,8
1997	1 909	1 014	67 185	65 420	1 633	1 146	578 177	8,6	83,0
Med.Universität	1 207	761	43 033	42 150	939	705	381 136	8,9	86,5
Khs. Süd	418	270	12 834	12 290	546	268	126 666	9,9	83,0
Khs. Priwall	124	88	3 419	3 304	123	80	38 903	11,4	86,0
Marien-Khs.	99	17	5 900	5 880	22	15	24 647	4,2	68,2
Khs. Rotes Kreuz	56	9	2 949	2 929	26	3	11 949	4,0	58,5
1998	1 904	1 145	68 135	66 553	1 656	1 071	583 301	8,6	83,9
Med.Universität	1 207	704	43 751	42 821	959	675	389 544	8,9	88,4
Khs. Süd	418	268	13 613	13 069	569	243	126 644	9,3	83,0
Khs. Priwall	124	80	3 435	3 300	141	74	34 921	10,2	77,2
Marien-Khs.	99	15	5 749	5 738	18	8	22 112	3,8	61,2
Khs. Rotes Kreuz	56	3	2 848	2 803	41	7	11 215	3,9	54,9
1999	1 904	1 070	69 396	67 731	1 728	1 007	584 436	8,4	84,1
Med.Universität	1 207	673	43 958	42 929	1 001	701	395 776	9,0	89,6
Khs. Süd	418	245	14 923	14 335	568	265	130 695	8,8	85,4
Khs. Priwall	124	80	3 312	3 160	156	76	33 961	10,2	74,8
Marien-Khs.	99	8	6 562	6 555	7	8	23 271	3,5	64,2
Khs. Rotes Kreuz ¹⁾
2000	1 848	1 006	68 755	66 979	1 732	1 050	583 703	8,5	86,3
Med.Universität	1 248	702	43 616	42 585	993	740	382 912	8,8	84,1
Khs. Süd	423	265	14 644	14 084	548	277	129 330	8,8	83,8
Khs. Priwall	108	88	3 250	3 133	128	77	28 826	8,9	73,1
Marien-Khs.	88	8	6 846	6 828	7	19	22 032	3,2	68,6
Khs. Rotes Kreuz ¹⁾
2001	1 867	1 063	68 356	66 630	1 676	1 113	563 100	8,2	82,6
Med.Universität	1 248	738	44 141	43 176	1 032	671	382 967	8,7	84,1
Sana-Klinik ²⁾	531	354	16 861	15 558	736	...	159 064	9,6	82,1
Marien-Khs.	88	18	7 116	7 120	6	8	22 955	3,2	71,5
Khs. Rotes Kreuz ¹⁾
2002	1 867	1 110	68 118	65 854	1 774	679	564 986	8,3	82,9

¹⁾ Angaben lagen bei Redaktionsschluss nicht vor. ²⁾ ehem. Städt. Krankenhäuser Süd u. Priwall zus.

Quelle: Hansestadt Lübeck, Bereich Statistik, nach Angaben der Krankenhäuser

702 Ärzte mit Gebietsbezeichnung

Tätigkeitsbereich	1990	1991	1992	1993	1994	1995	1996	1997	1998	1999	2000
Ärzte	566	604	621	662	693	720	740	751	784	819	847
davon tätig als ...											
Internist *)	127	134	129	135	131	137	136	140	148	143	151
Allgemeinarzt	64	69	69	78	88	91	92	94	98	104	102
Anästhesist	35	46	49	54	57	59	63	64	65	77	81
Chirurg *)	45	49	52	55	60	64	70	61	61	62	65
Frauenarzt	34	37	36	37	43	46	46	47	46	49	54
Kinderarzt *)	38	37	39	39	37	38	41	40	40	44	45
Augenarzt	27	28	28	27	29	29	31	32	31	30	31
Hals-, Nasen-, Ohrenarzt *)	23	25	26	26	29	28	28	32	31	28	31
Orthopäde *)	22	24	26	31	28	26	28	27	29	28	30
Hautarzt	16	15	15	18	22	26	22	25	27	28	29
Nervenarzt	.	29	32	32	33	34	34	33	32	30	28
psychoth. Mediziner	6	15	21	24
Urologe	14	16	16	15	14	14	21	18	17	20	20
Arbeitsmediziner	15	14	15	13	13
Mund-, Kiefer-, Gesichtschir	7	7	8	8	9	9	10	10	9	10	12
Radiologe	.	19	17	16	15	17	15	14	14	12	10
sonstige	125	79	89	101	106	111	99	94	106	120	121

Stand jeweils 31.12. *) einschl. Teilgebiete

Quelle: Statistisches Landesamt Schleswig-Holstein, Stat. Ber. A IV 1 - j, eingestellt

703 Sterbefälle 2001 nach Todesursachen, Geschlecht und Altersgruppen

Pos.Nr. ICD-10	Todes- ursache	Sterbefälle			davon von ... bis ... Jahren		
		insg.	männl.	weibl.	0 - 45	45 - 65	65 und älter
A00-B99	Bestimmte infektiöse und parasitäre Krankheiten	30	14	16	.	8	21
C00-D48	Neubildungen	694	335	359	18	184	492
D50-D89	Krankh. des Blutes u.d. blutbildenden Organe sowie best. Störungen mit Bet. des Immunsystems	3	.	2	.	.	3
E00-E90	Endokrine, Ernährungs- u. Stoffwechselkrankheiten	88	32	56	3	8	77
F00-F99	Psychische und Verhaltensstörungen	21	12	9	2	8	11
G00-G99	Krankheiten des Nervensystems	47	25	22	2	8	37
I00-I99	Krankheiten des Kreislaufsystems	47	10	37	.	3	44
J00-J99	Krankheiten des Atmungssystems	203	103	100	3	20	180
K00-K93	Krankheiten des Verdauungssystems	143	64	79	10	44	89
N00-N99	Krankheiten des Urogenitalsystems	39	14	25	.	.	38
R00-R99	Symptome u. abnorme klinische u. Laborbefunde, die a.n.k. sind	89	41	48	9	23	57
S00-T98	Verletzungen u. Vergiftungen u. best. andere Folgen äußerer Ursachen	106	68	38	29	29	48
A00-T98	Insgesamt	2 632	1 191	1 441	100	446	2 086

Quelle: Statistisches Landesamt Schleswig-Holstein, Stat. Ber. A IV 3 - j/01

710 Schwerbehinderte**nach Altersgruppen**

Altersgruppe	1999	2001
unter 4	40	41
04 - 06	43	45
06 - 15	276	301
15 - 18	105	106
18 - 25	311	314
25 - 35	867	800
35 - 45	1 369	1 460
45 - 55	2 122	2 220
55 - 60	2 265	1 995
60 - 62	1 308	1 309
62 - 65	1 913	2 015
65 u.ä.	13 887	14 863
insg.	24 506	25 469

Quelle: Statistisches Landesamt Schleswig-Holstein, Stat. B

nach Grad der Behinderung

Grad der Behinderung	1999		2001	
	Anzahl	%	Anzahl	%
50	6 885	28,1	7 332	28,8
60	3 853	15,7	3 943	15,5
70	3 064	12,5	3 069	12,0
80	3 539	14,4	3 558	14,0
90	1 574	6,4	1 550	6,1
100	5 591	22,8	6 017	23,6
insg.	24 506	100	25 469	100

Quelle: Statistisches Landesamt Schleswig-Holstein, Stat. Ber. K II

nach Art der schwersten Behinderung

Art der Behinderung	1999		2001	
	Anzahl	%	Anzahl	%
Verlust oder Teilverlust von Gliedmaßen	286	1,2	359	1,4
Funktionseinschränkung von Gliedmaßen	4 631	18,9	4 622	18,1
Funktionseinschränkung der Wirbelsäule und des Rumpfes, Deformation des Brustkorbes	3 661	14,9	3 623	14,2
Blindheit und Sehbehinderung	1 109	4,5	1 185	4,7
Sprach- und Sprechstörungen, Taubheit, Schwerhörigkeit, Gleichgewichtsstörungen	853	3,5	854	3,4
Verlust einer Brust o. beider Brüste, Entstellungen u.a.	438	1,8	361	1,4
Beeinträchtigung der Funktion von inneren Organen bzw. Organsystemen	7 087	28,9	7 196	28,3
Querschnittslähmung, zerebrale Störungen, geistig-seelische Behinderungen, Suchtkrankheiten	3 207	13,1	3 364	13,2
sonstige und ungenügend bezeichnete Behinderungen	3 234	13,2	3 905	15,3
insgesamt	24 506	100,0	25 469	100,0

Quelle: Statistisches Landesamt Schleswig-Holstein, Stat. Ber. K III 1 - 2j/01

711 Unterbringungen nach PsychKG 1990 - 2003

Jahr	insgesamt	davon					
		Alkoholiker		psychisch Kranke		Drogenabhängige	
		insg.	dar. weibl.	insg.	dar. weibl.	insg.	dar. weibl.
1990	368	115	.	245	.	8	.
1991	375	118	.	243	.	14	.
1992	349	80	.	260	.	9	.
1993	320	64	.	244	.	12	.
1994	360	96	.	253	.	11	.
1995	410	109	.	288	.	13	.
1996	438	127	.	290	.	21	.
1997	466	141	38	312	160	13	3
1998	488	138	40	317	148	33	9
1999	456	165	42	265	135	26	11
2000	460	141	43	294	141	25	7
2001	468	161	48	276	139	31	7
2002	521	166	65	319	147	36	3
2003	485	149	43	301	131	35	7

Anmerkung: seit 1.04.2000 neues PsychKG

Quelle: Gesundheitsamt der Hansestadt Lübeck

712 Ambulante Pflegedienste

Stand	Pflege- dienste insg.	Ein- gliedrige Pflegeeinrichtungen	Mehr- gliedrige	Personal in Pflegediensten insg.	von Pflegediensten betreute Pflegebedürftige			
					insg.	darunter		
						Pflegest. I	Pflegest. II	Pflegest. III
15.12.99	28	28	0	500	1 195	615	408	172

Quelle: Statistisches Landesamt Schleswig-Holstein, Stat. Ber. K II 8 - 2j/99

713 Stationäre Pflegedienste (Pflegeheime)

Stand	Pflege- heime insg.	Plätze in Pflegeheimen		Personal in Pflegeheimen insg.	Pflegebedürftige in Pflegeheimen				
		für vollstationäre Pflege	für teilstat. Pflege		insg.	darunter			
						Pflegest. I	Pflegest. II	Pflegest. III	ohne Zuordn.
15.12.99	35	2 755	18	1 906	2 495	888	976	542	89

Quelle: Statistisches Landesamt Schleswig-Holstein, Stat. Ber. K II 8 - 2j/99

714 Leistungsempfänger/-innen der Pflegeversicherung

Stand	insg.	ambulante Pflege	stationäre Pflege		Pflegegeld ¹⁾
			zusammen	dar. vollstationäre Dauerpflege	
15.12.99	6 931	1 195	2 495	2 468	3 241

1) ohne Empfänger/Empfängerinnen von Kombinationsleistungen, die bereits bei der ambulanten oder stationären Pflege berücksichtigt sind.

Quelle: Statistisches Landesamt Schleswig-Holstein, Stat. Ber. K II 8 - 2j/99

Sozialwesen

720 Empfänger/-innen laufender Hilfe zum Lebensunterhalt nach ausgewählten Merkmalen

Jahr Stand 31.12.	An- zahl ins- ge- sam	in Ein- rich- tun- gen	Davon														
			außerhalb von Einrichtungen										Davon				
			zus.	andere Hilfeempfänger(innen) und zwar									Deut- sche	Nicht- deut.	männ- lich	weib- lich	Arbeits- lose
				Vorlei- stungs- empf.	im Alter von ... bis unter ... Jahren												
unter 7	7-18	18-25	25-50	50-65	65 u.ä.												
1995	13295	150	13145	358	12787	2253	2359	1048	4789	1624	714	10380	2407	5682	7105	2852	
1996	14268	123	14145	340	13805	2401	2625	1158	5170	1677	774	11019	2786	6081	7724	3243	
1997	15337	104	15233	359	14874	2552	2895	1261	5546	1823	797	11838	3036	6563	8311	3762	
1998	16001	90	15911	308	15603	2687	3118	1371	5680	1915	832	12311	3292	6919	8684	3874	
1999	16018	74	15944	298	15646	2617	3120	1345	5569	2027	968	12186	3460	6893	8753	4178	
2000	15659	32	15627	303	15324	2632	2983	1396	5233	2061	1019	11685	3639	6701	8623	4185	
2001	15106	67	15039	249	14790	2539	2906	1290	4983	2017	1055	11236	3554	6457	8333	3469	
2002	14740	65	14675	240	14435	2488	2735	1322	4853	1924	1113	11105	3330	6333	8102	3781	

Quelle: Statistisches Landesamt Schleswig-Holstein, Stat. Ber. K I 1 -j, Teil 2, Tab.3

Anmerkung:

Am 1.1.1994 trat die neue Rechtsgrundlage für die Sozialhilfestatistik in Kraft. Die entsprechenden gesetzlichen Vorschriften sind im Gesetz zur Umsetzung des Föderalen Konsolidierungsprogramms - FKPG vom 23. Juni 1993 (BGBl 1993 Teil 1, S. 944) - enthalten.

721 Ausgaben und Einnahmen der Sozialhilfe

Jahr	Aus- gaben	Ein- nahmen	Reine Ausgaben								
			zu- sammen	je Ein- wohner	Anteil an den Aus- gaben	nach ausgewählten Hilfearten					
						Hilfe zum Lebens- unterhalt außerhalb von Ein- richtungen	Hilfe zur Pflege		Einglie- derungs- hilfe für Behinderte	Krankenhilfe, Hilfe bei Schwang. Sterilisation, Hilfe zur Familienpl.	
							zu- sammen	außerhalb von Ein- richtun- gen			in Ein- rich- tun- gen
in Mill. DM, ab 2001 in Mill. EURO			%			in Mill. DM, ab 2001 in Mill. EURO					
Insgesamt											
1997	228,424	34,067	194,357	905	85,1	104,208	31,046	1,857	29,188	40,454	11,852
1998	230,337	27,134	203,203	943	88,2	112,169	29,971	1,438	28,532	42,779	13,977
1999	238,279	21,268	217,012	1 014	91,1	115,838	32,982	1,229	31,753	49,394	14,875
2000	239,292	21,680	217,612	1 020	90,9	110,717	36,026	1,150	34,875	50,650	15,642
in EURO											
2001	125,986	15,460	110,526	0,001	0,0	52,974	17,916	0,656	17,260	29,284	8,374
Örtliche Träger											
1997	164,987	24,179	140,808	653	85,3	104,208	19,297	1,857	17,439	1,592	8,880
1998	164,193	16,029	148,165	688	90,2	112,169	18,179	1,438	16,741	1,999	11,517
1999	171,039	15,478	155,561	727	91,0	115,838	20,937	1,229	19,708	2,525	12,443
2000	169,825	15,919	153,905	721	90,6	110,717	21,351	1,150	20,201	3,854	13,588
in EURO											
2001	87,406	10,774	76,631	0,000	0,0	52,974	12,177	0,656	11,521	2,775	6,754
Überörtliche Träger											
1997	63,437	9,888	53,549	248	84,4	-	11,749	-	11,749	38,862	2,972
1998	66,144	11,105	55,039	256	83,2	-	11,791	-	11,791	40,780	2,460
1999	67,240	5,789	61,451	287	91,4	-	12,045	-	12,045	46,869	2,432
2000	69,467	5,761	63,707	299	91,7	-	14,675	-	14,675	46,796	2,054
in EURO											
2001	38,580	4,686	33,895	0,000	0,0	0,000	5,739	0,000	5,739	26,509	1,620

Quelle: Statistisches Landesamt Schleswig-Holstein, Statistische Berichte K I 1 - j, Teil 1, Tab.3

Anmerkung:

Örtlicher Träger der Sozialhilfe sind die kreisfreien Städte und Kreise, überörtlicher Träger der Sozialhilfe ist das Ministerium für Arbeit, Gesundheit und Soziales des Landes Schleswig-Holstein.

722 Bedarfsgemeinschaften von Empfänger/-innen laufender Hilfe zum Lebensunterhalt

31.12.	Bedarfsgemeinschaften insgesamt	in Einrichtungen	Davon										
			zus.	außerhalb von Einrichtungen									
				Bedarfsgemeinschaften mit Haushaltsvorstand									
				Ehepaare		Nichteheliche Lebensgemeinschaft.		Einzelne Haushaltsvorstände		Haushaltsvorstände		sonstige Bedarfsgemeinschaften	
ohne Kinder unter 18 Jahren	mit Kinder unter 18 Jahren	ohne Kinder unter 18 Jahren	mit Kinder unter 18 Jahren	männlich	weiblich	männlich m. Kinder unter 18 Jahren	weiblich m. Kinder unter 19 Jahren						
1995	7 104	150	6 954	422	811	105	119	1 607	1 604	48	1 590		648
1996	7 611	123	7 488	446	843	112	139	1 706	1 739	44	1 721	738	
1997	8 180	103	8 077	499	880	110	155	1 827	1 911	66	1 828	801	
1998	8 499	88	8 411	501	841	123	202	1 917	1 987	57	1 919	864	
1999	8 624	74	8 550	497	732	136	243	1 969	2 083	62	2 011	817	
2000	8 379	31	8 348	511	710	132	235	1 865	2 042	66	1 954	833	
2001	8 039	67	7 972	529	639	136	247	1 795	1 906	53	1 893	774	
2002	7 913	65	7 848	532	599	154	255	1 792	1 853	53	1 839	771	

Quelle: Statistisches Landesamt Schleswig-Holstein, Stat. Ber. K I 1 -j, Teil 2, Tab. 4.8

Anmerkung:

Zu einer Bedarfsgemeinschaft zählen alle Personen, die in die gemeinsame Berechnung für die Sozialhilfeleistung einbezogen werden.

723 Ausgaben und Einnahmen nach dem Asylbewerberleistungsgesetz

Jahr	Ausgaben						Einnahmen
	insgesamt	davon für ...					
		Leistungen in besonderen Fällen	Grundleistungen	Leistungen bei Krankheit, Schwangerschaft und Geburt	Arbeitsgelegenheiten	sonstige Leistungen	
in DM							
1994	10 051 745	4 333 521	619 557	204 457	16 919	4 877 291	132 077
1995	14 051 974	9 911 319	412 218	105 888	25 816	3 596 733	134 872
1996	12 994 232	9 797 256	177 416	53 415	4 187	2 961 958	547 039
1997	10 144 493	7 961 775	2 036 525	130 279	13 052	2 862	425 170
1998	7 425 414	-	6 371 046	1 020 465	19 225	14 678	290 752
1999	4 910 154	-	4 038 914	852 637	13 154	5 449	558 375
2000	3 541 738	84 302	2 651 521	781 565	5 488	18 862	344 261
in Euro							
2001	924 406	68 327	587 062	254 622	1 861	12 534	99 956
2002	502 955	49 023	346 498	104 871	-	2 563	59 574

Quelle: Statistisches Landesamt Schleswig-Holstein, Stat. Ber. K I 13 -j

Anmerkung:

Am 1. Juni 1997 trat ein neues Asylbewerberleistungsgesetz (AsylbLG) in Kraft.

Darin wurde festgelegt, daß alle zu diesem Zeitpunkt Leistungsberechtigten für eine Dauer von 36 Monaten Grundleistungen erhalten.

Auch alle künftigen Asylbewerber erhalten zunächst in den ersten drei Jahren ihres Aufenthalts - statt wie zuvor lediglich im ersten Jahr - die Grundleistungen nach § 3 des AsylbLG. Erst wenn bis zum Ablauf dieses Zeitraums noch keine abschließende Entscheidung über den Antrag eines Bewerbers ergangen ist, oder eine Duldung vorliegt, werden Leistungen in besonderen Fällen gewährt.

Leistungen in besonderen Fällen ergeben sich daher erst wieder im Jahre 2000.

Rechtsgrundlage dieser Statistik ist §12 des "Gesetzes zur Neuregelung der Leistungen an Asylbewerber - Asylbewerberleistungsgesetz (AsylbLG)" vom 30. Juni 1993. (BGBl. I, S. 1074) in der Fassung der Bekanntmachung vom 5. August 1997 (BGBl. I, S. 2022).

Quelle: Statistisches Landesamt Schleswig-Holstein, Stat. Ber. K I 13 -j

724 Empfänger/-innen von Leistungen nach dem Asylbewerberleistungsgesetz

Stand/ Kategorie	mit Empfänger(innen)							
	ins- ge- samt	männlich	weiblich	und zwar			erwerbs- tätig	in Ein- richtungen
				im Alter von ... bis unter ...				
unter 18 Jahre	18 - 50	50 und älter						
31.12.2000								
Grundleistungen	184	98	86	80	99	5	10	14
Hilfe zum Lebensunterhalt	20	10	10	5	9	6	1	6
zusammen	204	108	96	85	108	11	11	20
31.12.2001								
Grundleistungen	100	60	40	54	44	2	4	10
Hilfe zum Lebensunterhalt	14	13	1	-	12	2	2	1
zusammen	114	73	41	54	56	4	6	11
31.12.2002								
Grundleistungen	111	59	52	55	50	6	3	11
Hilfe zum Lebensunterhalt	-	-	-	-	-	-	-	-
zusammen	111	59	52	55	50	6	3	11

Quelle: Statistisches Landesamt Schleswig-Holstein, Stat. Ber. K I 10 - j

725 Sozialhilfe 2002

Merkmal	Fallzahl im ... Quartal				Personenzahl im ... Quartal			
	1.	2.	3.	4.	1.	2.	3.	4.
1. Hilfe zum Lebensunterhalt (HzL)	5 720	5 626	5 111	5 599
2. HzL und HibL (Mischfälle)	2 573	2 534	2 580	2 613
Summe 1-2	8 293	8 160	7 691	8 212	15 471	15 198	15 154	15 275
3. Hilfe in besond. Lebenslagen (HibL)	210	211	193	211
4. Landesblindengeld	314	313	317	319
5. Kostenerstattungsverpflichtungs-Fälle	225	236	226	221
Summe aller lfd. Fälle	9 042	8 920	8 427	8 963
7. Einmalige Beihilfen in nicht lfd. Fällen	70	63	105	185

Asylbewerber

Merkmal	Fallzahl im ... Quartal				Personenzahl im ... Quartal			
	1.	2.	3.	4.	1.	2.	3.	4.
1. Asylbegehrende	27	23	20	23	46	42	38	39
2. Abgelehnte Asylbewerb. mit Duldung	36	37	33	38	73	70	62	73
3. Bürgerkriegsflüchtlinge aus Bosnien	0	0	0	0	0	0	0	0
4. Insgesamt	63	60	53	61	119	112	100	112

Quelle: Hansestadt Lübeck, Fachbereich Soziales, Vierteljahresstatistik

Zahl der Sozialhilfeempfänger/-innen (quartalsweise)

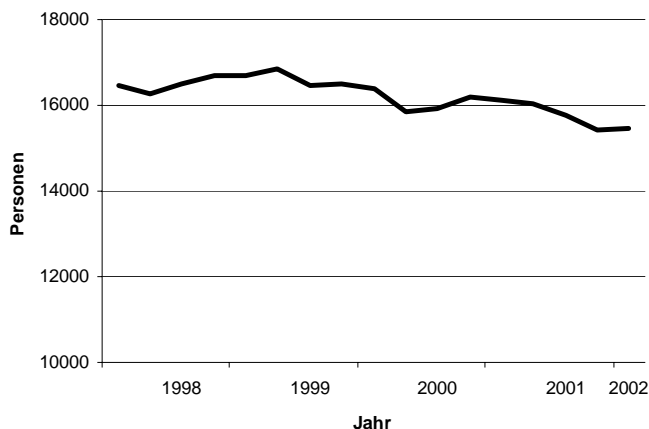

726 Empfänger/-innen lfd. Hilfe zum Lebensunterhalt am 30.06.2001 nach Stadtbezirken

Kenn- ziffer	Stadtbezirk Stadtteil	insg.	in % d.Einw.	darunter Deutsche	davon		davon im Alter von ... bis unter ... Jahren			
					männl.	weibl.	0-15	15-25	25-65	65 u. ä.
01	01 Innenstadt	1 135	8,5	817	515	619	321	116	579	118
02	02 Hüxtertor	815	3,1	732	316	499	245	74	398	98
02	09 Strecknitz	250	3,0	192	106	144	91	25	119	15
02	10 Blankensee	124	21,7	51	61	63	19	25	68	12
02	11 Wulfsdorf	-	-	-	-	-	-	-	-	-
02	12 Beidendorf	-	-	-	-	-	-	-	-	-
02	13 Krummesse	3	0,3	1	1	2	-	-	2	-
02	14 Kronsforde	4	0,8	4	1	3	2	-	2	-
02	15 Niederbüssau	16	2,4	16	7	9	7	-	7	2
02	16 Vorrade	-	-	-	-	-	-	-	-	-
02	17 Schiereichenkoppel	11	2,0	11	4	7	6	2	3	-
02	18 Oberbüssau	3	1,7	3	-	3	2	-	-	-
02	St. Jürgen	1 226	3,1	1010	496	730	373	126	600	127
03	19 Niendorf	13	0,9	13	4	9	4	-	7	-
03	20 Reecke	-	-	-	-	-	-	-	-	-
03	21 Alt-Moisling	1 644	15,3	1213	681	963	554	210	722	158
03	Moisling	1 657	13,5	1226	685	972	558	211	729	159
04	22 Buntekuh	1 794	15,3	1036	828	966	729	267	734	64
05	03 St. Lorenz Süd	1 395	8,9	1026	577	818	427	215	678	75
06	04 Holstentor-Nord	1 369	6,9	1167						
06	05 Falkenfeld/Vorwerk	1 067	10,0	763	428	639	395	131	485	56
06	23 Gr. Steinrade	222	7,9	185	100	122	68	26	111	17
06	24 Dornbreite	569	6,8	400	230	339	175	62	266	66
06	St. Lorenz Nord	3 227	7,7	2515	1337	1890	1 056	408	1 532	231
07	06 Burgtor	152	2,0	121	62	90	35	19	88	10
07	07 Marli/Brandenbaum	1 385	6,8	1149	542	843	431	143	698	113
07	08 Eichholz	577	7,0	418	264	313	213	62	256	46
07	25 Karlshof	140	2,2	106	56	84	39	19	73	9
07	St. Gertrud	2 254	5,3	1794	924	1330	718	243	1 115	178
08	26 Schlutup	319	5,4	266	138	181	141	34	132	12
09	27 Dänischburg	153	3,3	130	60	93	50	24	76	3
09	28 Herrenwyk	315	7,4	218	132	183	111	40	147	17
09	29 Alt-Kücknitz	792	7,3	623	327	465	254	105	385	48
09	30 Pöppendorf	4	2,2	4	3	1	-	-	3	-
09	Kücknitz	1 264	6,4	975	522	742	416	169	611	68
10	31 Ivendorf	4	1,4	4	2	2	-	-	2	-
10	32 Alt-Travemünde	270	2,4	256	105	165	71	20	138	41
10	33 Priwall	19	1,3	18	12	7	4	-	13	2
10	34 Teutendorf	-	-	-	-	-	-	-	-	-
10	35 Brodten	-	-	-	-	-	-	-	-	-
10	Travemünde	294	2,2	279	119	175	76	20	154	44
	unbekannt	639	x	502	312	327	129	237	242	31
	Zusammen	15 204	7,1	11446	6453	8750	4 944	2 046	7 106	1 107

Anmerk: Aufgrund unterschiedlicher Verfahren in der Ermittlung der Zahlen, bestehen z.Z. noch Differenzen zur Tabelle 309, die eine Gesamtzahl von rd. 16.000 Sozialhilfeempfänger/innen aufweist.

Quelle: Hansestadt Lübeck, Bereich Sozialhilfegewährung und Bereich Statistik

727 Plätze in Kindertagesstätten im Elementarbereich am 1.08.2003

Kenn- ziffer	Stadtbezirk Stadtteil	Kindertages- stätten (ohne Kita- ähnliche Angebote)	Platzzahlen in Kindertagesstätten für Elementarbereich *)	Anzahl der Kinder im Alter von 3 bis unter 6 Jahren (am 1.08.2003)	Versorgungs- quote in %
01 01	Innenstadt	9	326	257	127
02 02	Hüxtertor	14	586	637	92
02 09	Strecknitz	5	148	230	64
02 10	Blankensee	1	35	6	ländliche Gebiete in St. Jürgen zusammen 64%
02 11	Wulfsdorf	-	-	10	
02 12	Beidendorf	-	-	2	
02 13	Krummesse	1	44	41	
02 14	Kronsforde	-	-	16	
02 15	Niederbüssau	-	-	21	
02 16	Vorrade	-	-	4	
02 17	Schierreichenkoppel	-	-	20	
02 18	Oberbüssau	-	-	3	
02	St.Jürgen	21	813	990	
03 19	Niendorf	1	51	33	155
03 20	Reecke	-	-	1	-
03 21	Alt-Moisling	5	250	379	66
03	Moisling	6	301	413	73
04 22	Buntekuh	6	354	344	103
05 03	St.Lorenz Süd	9	432	387	112
06 04	Holstentor - Nord	8	372	452	82
06 05	Falk./Vorwerk	5	264	360	73
06 23	Groß Steinrade	1	42	86	49
06 24	Dornbreite	3	180	272	66
06	St.Lorenz Nord	17	858	1 170	73
07 06	Burgtor	4	165	145	114
07 07	Marli/Brandenbaum	13	571	529	108
07 08	Eichholz	3	185	229	81
07 25	Karlshof	3	85	172	49
07	St.Gertrud	23	1 006	1 075	94
08 26	Schlutup	4	175	199	88
09 27	Dänischburg	1	62	131	47
09 28	Herrenwyk	2	166	145	114
09 29	Alt-Kücknitz	3	219	289	76
09 30	Pöppendorf	-	-	8	-
09	Kücknitz	6	447	573	78
10 31	Ivendorf	-	-	4	-
10 32	Alt-Travemünde	4	189	224	84
10 33	Priwall	1	21	14	150
10 34	Teutendorf	-	-	3	-
10 35	Brodten	-	-	1	-
10	Travemünde	5	210	246	85
Hansestadt Lübeck		106	4 922	5 654	87

*) für Kinder im Alter von 3 bis unter 6 Jahren, ohne kindergartenähnliche Angebote

Quelle: Fachbereich Kultur, jährliche Fortschreibung der Jugendhilfeplanung für den Bereich der Kindertagesstätten

728 Krippe und Hort am 31.12.2003

Stadt- teil	Krippe (unter 3 Jahren)			Hort (6 - einschl. 12/14 Jahre)		
	Plätze insg.	davon		Plätze insg.	davon	
		halbtags	ganztags		halbtags	ganztags
01 Innenstadt	7	5	2	144		144
02 St.Jürgen	75	12	63	152	18	134
03 Moisling	-			66		66
04 Buntekuh	-			69	9	60
05 St.Lorenz Süd	26	5	21	87	6	81
06 St.Lorenz Nord	45	4	41	174	27	147
07 St.Gertrud	51	30	21	121		121
08 Schlutup	5	5		16		16
09 Kücknitz	3	2	1	62	12	50
10 Travemünde	-			-		
Lübeck insg.	212	63	149	891	72	819

Quelle: Fachbereich Kultur, Jugendhilfeplanung

729 Hilfe zur Erziehung außerhalb des Elternhauses

Kategorie	1998	1999	2000	2001	2002
Erziehung in einer Tagesgruppe	53	57	50	60	62
und zwar Deutsche	48	51	45	54	58
weiblich	.	.	16	16	15
unter 18 Jahren	52	56	50	60	62
Vollzeitpflege in einer anderen Familie	233	266	194	211	196
und zwar Deutsche	222	254	187	203	190
weiblich	.	.	86	94	91
unter 18 Jahren	213	239	190	205	194
in einer Pflegefamilie	.	.	162	168	153
Heimerziehung, sonstige betreute Wohnformen	275	295	278	291	313
und zwar Deutsche	254	268	261	267	280
weiblich	.	.	109	117	121
unter 18 Jahren	208	227	253	257	262
in einem Heim	204	228	248	248	244
Intensive sozialpädagogische Einzelbetreuung	...	19	15	20	27
und zwar Deutsche	...	16	12	18	23
weiblich	5	11	13
unter 18 Jahren	...	8	13	15	21
Insgesamt	569	637	537	582	598
und zwar Deutsche	532	589	505	542	551
weiblich			216	238	240
unter 18 Jahren	476	530	506	537	539

Quelle: Statistisches Landesamt Schleswig-Holstein, Statistische Berichte K I 3 -j, Teil 1, Bd. 2

730 Vaterschaftsfeststellungen, Sorgerecht, Pflegschaften u.w.**Vaterschaftsfeststellungen in der Hansestadt Lübeck**

Jahr	Vaterschaft festgestellt			Vaterschaft nicht festgestellt	Verfahren insgesamt
	durch freiwillige Anerkennung	durch gerichtliche Entscheidung	zusammen		
1998	343	28	371	28	399
1999	237	35	272	6	278
2000	114	30	144	7	151
2001	115	31	146	13	159
2002	126	48	174	10	184

Quelle: Statistisches Landesamt Schleswig-Holstein, Stat. Berichte K I 3 - j/98

Vollständiger oder teilweiser Entzug des Sorgerechts

Jahr	Anzeigen zum vollständigen od. teilweisen Entzug der elterlichen Sorge	gerichtliche Maßnahmen zum vollständigen od. teilweisen Entzug der elterlichen Sorge	Übertragung des Personensorgerechts ganz oder teilweise auf das Jugendamt	
			insgesamt	dar. nur des Aufenthaltsbestimmungsrechts
1998	39	24	23	15
1999	28	43	37	21
2000	20	18	12	3
2001	38	45	44	9
2002	55	41	41	15

Quelle: Statistisches Landesamt Schleswig-Holstein, Stat. Berichte K I 3 - j/98

Pflegschaften, Vormundschaften, Beistandschaften für Elternteile und Pflegeerlaubnisse

Jahr	Kinder und Jugendliche am Jahresende								
	unter Amtspflegschaft und Amtsvormundschaft					für die eine Pflegeerlaubnis erteilt wurde			
	gesetzliche Amtsvormundschaft	bestellte Amtspflegschaft		bestellte Amtsvormundschaft	unter Beistandschaft für Elternteile	insgesamt	davon in		
		insgesamt	dar. in Unterhaltspflegschaften				Vollpflege	Wochenpflege	Tagespflege
1998	78	42	17	213	3 349	34	31	2	1
1999	82	62	17	221	3 197	34	31	0	3
2000	88	45	13	164	3 029	31	30	0	1
2001	64	66	11	185	2 902	45	45	0	0
2002	58	54	0	211	2 784	8	8	0	0

Quelle: Statistisches Landesamt Schleswig-Holstein, Stat. Ber. K I 3 - j, Teil 1, Band III

731 Ausgaben und Einnahmen der Jugendhilfe

Kategorie	1998	1999	2000	2001	2002
	in DM			in EUR	
Ausgaben insgesamt	105 712 328	108 243 274	110 527 714	61 904 398	61 483 937
Ausgaben für Einzel- und Gruppenhilfe	53 845 118	52 460 306	52 717 570	32 394 402	30 427 053
öffentlicher Träger	52 284 377	50 922 492	48 629 753	30 429 204	28 488 737
freier Träger	1 560 741	1 537 814	4 087 817	1 965 198	1 938 316
Ausgaben für Einrichtungen	50 041 823	52 635 083	55 303 892	28 719 679	30 182 830
öffentlicher Träger	29 368 231	30 479 133	31 240 033	15 932 233	17 396 335
freier Träger	20 673 592	22 155 950	24 063 859	12 787 446	12 786 495
Personalausgaben Jugendhilfeverwaltung	1 825 387	3 147 885	2 506 252	790 317	874 054
Einnahmen insgesamt	14 231 703	13 996 314	14 051 410	9 360 316	6 910 437
darunter von Einrichtungen	11 601 030	11 329 636	11 476 733	8 053 320	5 410 507
Reine Ausgaben insgesamt	91 480 625	94 246 960	96 476 304	52 544 082	54 573 500
je Einwohner/in	427	442	452	246	256
für Kindertageseinrichtungen öffentl. Träger	13 490 684	14 332 033	15 006 081	5 521 926	9 700 588
für die Förderung von Kita's freier Träger	19 262 071	20 122 786	22 026 830	11 561 631	11 523 505

Quelle: Statistisches Landesamt Schleswig-Holstein, Stat. Ber. K I 3 - j, Teil IV

Kapitel 8

8 Bildung, Kultur und Sport

Schulen
Studierende
Museen
Städtische Bühnen
Sportvereine
Schwimmbhallen

Bildung

801 Schuljahre 2001/2002 – 2003/2004

Schularten	Schuljahr 2003/2004				Schuljahr 2002/2003				Schuljahr 2001/2002			
	Schüler/innen		Klas- sen	Schüler pro Kl.	Schüler/innen		Klas- sen	Schüler pro Kl.	Schüler/innen		Klas- sen	Schüler pro Kl.
	insg.	weibl.			insg.	weibl.			insg.	weibl.		
Schulkindergarten	142	57	12	11,8	140	58	13	10,8	135	48	13	10,4
Grundschulen	7 573	3 684	357	21,2	7 665	3 756	359	21,4	7 782	3 860	370	21,0
Hauptschulen	3 211	1 480	149	21,6	3 222	1 471	150	21,5	3 223	1 474	146	22,1
Förder-/Sonderschulen	944	374	88	10,7	945	373	88	10,7	942	364	91	10,4
Realschulen	3 446	1 726	148	23,3	3 448	1 762	149	23,1	3 401	1 750	148	23,0
Abendrealschule	19	...			88	44			183	91	-	-
Gymnasien	4 127	2 677	163	25,3	4 061	2 172	169	24,0	3 954	2 562	-	23,8
Oberstufe (in Kursen)	800				826	473			851	-	-	-
Abendgymnasium	106	63			101	60			127	68	-	-
Integr. Gesamtschulen	1 700	994	69	24,6	1 674	849	69	24,3	1 653	935	-	24,0
Oberstufe (in Kursen)	223				200	115			182	-	-	-
Berufsbild. Schulen	8 745	4 592	448	19,5	9 291	4 550	451	20,6	8 879	4 806	452	19,6
Fachgym. in Kursen	737								684			-
insgesamt	31 773	15 647	x	x	31 661	15 683	x	x	31 996	15 958	x	x
Freie Waldorf-Schule	598	...	21	28,5	574	...	20	28,7	570	...	20	28,5
Paul-Burwick-Schule	71	...	12	5,9	77	...	13	5,9	83	...	14	5,9

Quelle: Hansestadt Lübeck, Bereich Schule und Sport, Schulstatistik 2002/2003

802 Ausländer/innen und Aussiedler/innen nach Schularten 2003/2004

Schulart	Schüler/-innen insg.	darunter			
		Ausländer/-innen		Aussiedler/-innen	
	Anzahl	Anzahl	in %	Anzahl	in %
Schulkindergarten	142	19	13,4	0	0,0
Grundschule	7 573	1 093	14,4	85	1,1
Hauptschule	3 211	666	20,7	98	3,1
Förder/Sonderschulen	944	152	16,1	6	0,6
Realschulen	3 446	311	9,0	126	3,7
Gymnasien	4 927	197	4,0	52	1,1
Gesamtschulen	1 923	95	4,9	8	0,4
Abendrealschule	19	7	36,8	2	10,5
Abendgymnasium	106	3	2,8	0	0,0
zusammen	22 291	2 543	11,4	377	1,7

Quelle: Hansestadt Lübeck, Bereich Schule und Sport, Schulstatistik 2003/2004

Schularten:

Grundschulen: organisatorisch selbständige Schulen mit den Klassenstufen 1 bis 4.

Hauptschulen: weiterführende allgemeinbildende Schulen mit den Klassenstufen 5 bis 9 (z.T. auch 10. Klassenstufe).

Realschulen: weiterführende allgemeinbildende Schulen mit den Klassenstufen 5 bis 10.

Gymnasien: weiterführende allgemeinbildende Schulen mit den Klassenstufen 5 bis 10 und der Oberstufe mit den Jahrgangsstufen 11 bis 13 im Kurssystem.

Integrierte Gesamtschulen: weiterführende allgemeinbildende Schulen mit den Klassenstufen 5 bis 10 und der Oberstufe mit den Jahrgangsstufen 11 bis 13 im Kurssystem.

Berufsbildende Schulen (in Trägerschaft der Hansestadt Lübeck): Berufsschulen, Berufsaufbauschulen, Berufsfachschulen, Fachschulen, Fachgymnasien und Fachoberschulen.

803 Schulen in der Hansestadt Lübeck

Schulart	Anzahl
Grundschulen	25
Grund- und Hauptschulen	15
Hauptschule	1
Förderschulen/Sonderschulen	10
Realschulen	10
Gymnasien	7
Integrierte Gesamtschulen	3
Abendrealschule	1
Abendgymnasium	1
berufsbildende Schulen	7
Schulen in freier Trägerschaft	2

Quelle: Hansestadt Lübeck, Bereich Schule und Sport

804 Entwicklung der Studentenzahlen 1992 - 2003

jeweils Wintersemester	insgesamt	davon an der ...											
		Fachhochschule			Medizinische Universität			Musikhochschule			FH des Bundes für öffentl. Verwaltung		
		insg.	dar. weibl.	ausl. Stud.	insg.	dar. weibl.	ausl. Stud.	insg.	dar. weibl.	ausl. Stud.	insg.	dar. weibl.	ausl. Stud.
92/93	4 654	2 818	393	77	1 436	694	79	400	210	74	.	.	-
93/94	5 327	3 160	458	77	1 512	731	87	367	181	75	288	33	-
94/95	5 301	3 011	462	68	1 562	751	103	386	193	84	342	43	-
95/96	-
96/97	5 231	2 774	454	55	1 713	830	102	448	245	111	296	32	-
97/98	5 232	2 522	457	60	1 810	889	112	443	247	118	457	56	-
98/99	5 126	2 283	442	66	1 875	945	137	413	228	112	555	82	-
99/00	5 150	2 183	447	61	1 952	1 006	154	407	236	115	608	111	-
00/01	5 349	2 312	514	98	2 052	1 053	171	422	239	117	563	108	1
01/02	5 478	2 331	533	122	2 227	1 174	185	435	254	125	485	102	1
02/03	5 522	2 348	556	138	2 294	1 240	202	450	271	149	430	113	1

Quelle : Statistisches Landesamt Schleswig-Holstein, Stat. Ber. B III 1

Kultur

805 Besucher/-innen und Auslastung ausgewählter Kultureinrichtungen

Einrichtung	1998	1999	2000	2001	2002
Stadtbibliothek					
Entlehene Bücher und Medien	971 871	948 390	973 593	1 089 647	1 100 109
Bestand an Büchern und Medien	1 171 987	1 172 891	1 157 648	1 170 532	1 152 540
Besucher/-innen der Museen					
Museum für Kunst u. Kulturgeschichte (St.-Annen-Museum, Holstentor, Behnhaus, Drägerhaus, Katharinenkirche, Völkerkundes.) <i>darunter Völkerkundesammlung</i>	163 737	157 987	167 779	127 901	111 533
	4 633	7 276	5 960	10 585	9 428
Museum für Natur und Umwelt ¹⁾	19 421	17 783	21 760	18 656	35 947
Heinrich- und Thomas-Mann-Zentrum im Buddenbrookhaus	38 760	41 893	47 758	57 634	62 512
Günter-Grass-Haus ²⁾	-	-	-	-	7 896
Kulturforum Burgkloster	28 815	18 943	20 951	24 937	22 268
Geschichtswerkstatt Herrenwyk	3 567	2 662	3 413	3 899	3 615
Archiv der Hansestadt Lübeck					
Aktenausleihungen	353	343	277	350	304
Schriftliche Anfragen	1 271	1 343	1 295	1 343	1 380
Besucher/-innen	628	542	580	554	577
Benutzertage	2 298	2 340	2 379	2 154	2 261
Filmtheater					
Spielstätten (Leinwände)	17	17	17	17	17
Plätze	3 322	3 322	3 322	3 322	3 322
Besucher/-innen	865 409	821 785	825 848	842 325	653 493
<i>darunter Kommunales Kino</i>	13 909	12 039	14 930	15 412	11 994
Nordische Filmtage Lübeck					
Filme	126	128	119	141	114
Besucher/-innen	10 500	11 000	15 000	17 000	18 693
Spielzeit					
Theater Lübeck	97/98	98/99	99/00	00/01	01/02
Großes Haus (792 Plätze)					
Vorstellungen	218	220	211	200	198
Besucher/-innen	124 428	126 594	117 632	93 272	90 997
je Vorstellung	571	575	557	466	460
Platzausnutzung in %	72,1	72,7	70,4	58,9	58,0
Kammerspiele (327 Plätze)					
Vorstellungen	201	221	189	206	197
Besucher/-innen	41 681	50 310	46 908	39 676	36 576
je Vorstellung	207	228	248	193	186
Platzausnutzung in %	64,8	71,1	77,6	58,9	56,8
Studiobühne (99 Plätze)					
Vorstellungen	51	53	42	86	18
Besucher/-innen	3 206	3 622	3 515	3 470	907
je Vorstellung	63	68	84	40	50
Platzausnutzung in %	63,5	69,0	84,5	40,8	50,9
Vorstellungen insg.	470	494	442	492	413
Besucher/-innen insg.	169 315	180 526	168 055	136 418	128 480
Philharmonisches Orchester der Hansestadt Lübeck					
Sinfoniekonzerte	28	28	27	26	29
Besucher/-innen	21 627	21 486	22 174	20 341	21 061
je Vorstellung	772	767	821	782	726
Kammer- u. Solistenkonzerte	9	9	9	9	9
Besucher/-innen	588	692	395	779	1 019
je Vorstellung	65	77	44	87	113

1) bis 1997: Naturhistorisches Museum (Museum für Natur und Naturgeschichte in Schleswig-Holstein)

2) ab 20.10.2002

Quellen: Hansestadt Lübeck, Fachbereich Kultur, Lübecker Theater GmbH sowie Kino-Betriebsgesellschaft Kieft mbH

806 Musik- und Kongresshalle Lübeck

Veranstaltungsart	2000		2001		2002		2003	
	Veranstaltungen	Besucher/-innen	Veranstaltungen	Besucher/-innen	Veranstaltungen	Besucher/-innen	Veranstaltungen	Besucher/-innen
Musik- und Kongresshalle Lübeck								
Veranstaltungen insg.	386	217 843	330	224 185	321	229 068	324	207 426
davon								
E - Musik	54	59 040	53	55 506	53	52 639	60	53 603
U - Musik	47	47 991	47	56 260	50	54 490	44	36 264
Theater und Vorträge	7	6 595	7	5 873	7	5 858	11	9 465
Kongresse, Tagungen u. Sem.	109	58 457	92	66 965	80	61 712	76	54 382
Proben	97	.	80	.	81	.	85	.
Sonstige Veranstaltungen	72	45 760	51	39 581	50	54 369	48	53 712
Holstentor-Halle								
Veranstaltungen insg.	22	18 651	9	23 156	15	8 640	7	6 589
davon								
E - Musik	-	-	-	-	-	-	-	-
U - Musik	9	3 573	3	1 799	5	2 420	1	500
Theater und Vorträge	-	-	-	-	-	-	-	-
Kongresse, Tagungen u. Sem.	-	-	1	4 000	2	5 000	3	3 789
Proben	1	-	-	-	5	-	-	-
Sonstige Veranstaltungen	12	15 078	5	17 357	3	1 220	3	2 300

Quelle: Lübecker Musik- und Kongresshallen GmbH

Sport**807 Sportstätten**

Jahr	Sport-hallen	Turn-hallen	Gym-nastik-räume	Sport-/Übungs-plätze	Tennis-plätze	Tennishallen		Reitsport-plätze/-hallen	Schwimm-hallen 1)	Frei-bäder
						An-zahl	mit ... Feldern			
1980	7	57	19	41	48	.	.	4	4	7
1985	11	60	21	41	48	.	.	4	4	7
1990	11	60	20	42	48	.	.	4	4	6
1995	14	59	20	43	57	6	30	4	4	6
1996	14	59	20	43	57	6	30	4	4	6
1997	14	59	20	43	57	6	30	4	4	6
1998	14	59	20	43	57	6	30	4	4	6
1999	14	59	20	44	57	6	30	4	4	6
2000	15	59	20	44	57	6	30	4	4	6
2001	15	59	20	44	57	6	30	4	4	6
2002	15	59	20	44	57	6	30	4	4	6
2003	15	59	20	44	57	6	30	4	4	6

1) einschl. Aqua-Top, Travemünde

Quelle: Hansestadt Lübeck, Bereich Schule und Sport

808 Mitglieder und Sportvereine 1994 – 2002 nach Sportarten

lfd. Nr.		Sportart	Mitglieder					Vereine	Mitglieder	Vereine	
aktuell	Vorjahr		1994	1996	1998	1999	2000	2001	2002		
1	1	Turnen	8 434	7 401	7 930	7 624	7 944	8 688	27	8 331	27
2	2	Fußball	6 276	6 943	7 116	6 936	6 599	6 672	28	6 909	27
3	3	Segeln	3 884	3 861	3 921	3 842	3 827	3 805	29	3 729	29
4	6	Schwimmen	2 302	2 414	2 593	2 000	2 498	2 094	7	2 735	7
5	4	Handball	2 787	2 833	2 730	2 681	2 587	2 671	23	2 597	23
6	5	Sportfischen	2 520	2 782	2 939	2 840	2 787	2 211	7	2 044	7
7	7	Tennis	2 908	2 583	2 386	2 177	2 064	1 854	11	1 678	11
8	8	Skilauf	1 993	1 874	1 755	1 571	1 556	1 569	3	1 518	3
9	9	Rudern	1 158	1 073	1 102	1 058	1 023	1 063	6	1 011	6
10	10	Golf	713	846	860	840	865	858	1	939	1
11	18	Schießen	931	927	863	883	873	546	9	820	8
12	11	Leichtathletik	930	781	806	833	769	815	12	788	11
13	12	Reiten	349	607	722	726	734	745	9	744	10
14	14	Tanzen	746	710	682	654	685	621	6	709	6
15	13	Tischtennis	1 076	897	858	754	649	693	17	628	16
16	17	Behindertensport	338	614	613	592	610	603	7	597	7
17	15	Judo	690	818	677	731	711	620	5	533	6
18	16	Kegeln	725	764	772	644	700	608	6	531	8
19	19	Volleyball	415	515	516	497	590	497	8	428	8
20	21	Karate	233	408	389	397	368	402	8	405	9
21	22	Motorjacht	458	515	403	395	398	395	5	395	5
22	20	Luftsport	398	415	461	452	437	411	3	385	3
23	23	Hockey	469	457	421	414	394	376	4	369	4
24	25	Basketball	386	425	441	381	333	360	5	357	5
25	24	Badminton	480	444	415	361	376	360	10	347	9
26	31	Aikido	320	342	388	357	347	111	3	345	3
27	26	Kanu	264	239	219	226	221	229	6	277	6
28	27	Schach	232	242	248	237	228	217	4	221	5
29	39	American Football	.	103	103	145	145	60	1	205	2
30	29	Ju Jutsu	374	328	270	260	200	191	5	186	4
31	28	Tauchsport	169	182	189	180	202	196	2	177	1
32	30	Rollsport	303	172	219	220	228	152	3	153	3
33	32	Radsport (BDR)	50	56	66	86	97	102	1	109	1
34	33	Radsport (SOLI)	81	88	90	92	92	91	1	92	1
35	34	Motorsport	141	152	75	73	131	89	1	91	1
36	38	Fechten	39	34	48	62	71	65	3	81	3
37	35	Boxen	49	70	74	84	91	85	1	79	1
38	37	Taekwondo	16	50	42	60	64	77	4	62	4
39	36	Triathlon	73	36	55	62	76	81	1	61	1
40	40	Jiu-Jitsu	84	.	101	0	61	58	1	51	1
41	41	Baseball	63	23	13	18	19	37	1	49	1
42	47	Gehörlosensport	41	49	40	34	35	.	.	46	1
43	42	Ringens	.	28	30	28	25	33	1	37	1
44	43	Squash	95	85	54	26	25	22	2	33	2
45	44	Gewichtheben	30	21	23	23	24	14	1	14	1
46	45	Bahnengolf	36	25	16	16	12	11	1	7	1
47	46	Billard	19	11	.	.	0	11	1	0	0
		sonstige	.	3 628	3 373	4 128	3 723	3 093	45	3 668	41

Quelle: Turn- u. Sportbund der Hansestadt Lübeck e.V. und Hansestadt Lübeck, Bereich Schule und Sport

809 Sportvereine und Mitglieder, Zuwendungen

Kategorie	1995	1998	1999	2000	2001	2002	2003
Vereine	147	144	145	143	142	142	142
Mitglieder	47 119	47 452	45 970	45 955	45 152	44 387	44 265
Betriebssport (Mitglieder)	6 900	6 448	6 145	5 774	5 443	4 961	5 096
Zuwendungen an Vereine/Verbände aus ...							
Vermögenshaushalt (EUR)	132 936	37 703	132 734	96 192	99 497	123 857	25 627
Verwaltungshaushalt (EUR)	213 925	200 529	202 539	383 463	225 062	235 629	240 693

Quelle: Hansestadt Lübeck, Bereich Schule und Sport

810 Besucher/innen der Schwimmhallen und Freibäder

Einrichtung	1998	1999	2000	2001	2002	2003
Schwimmhallen						
Zentralbad	118 148	116 765	120 170	136 329	123 888	123 124
Ziegelstraße	280 530	265 133	242 939	222 486	242 926	243 307
Kücknitz	79 673	71 970	71 966	63 014	66 795	63 190
Aqua-Top (Strandbad-Centrum)	177 528	165 001	108 739	110 222	54 242	58 194
zusammen	655 879	618 869	543 814	532 051	487 851	487 815
Freibäder						
Schlutup	24 813	35 809	25 537	36 931	38 802	50 510
Moisling	35 133	63 555	41 359	70 644	70 202	59 951
Krähenteich	2 326	-	-	-	-	-
Marli	8 104	17 546	8 916	16 671	25 125	28 914
Falkenwiese	7 559	10 696	12 580	16 867	26 872	27 879
Kleiner See	4 150	11 259	6 439	12 880	15 391	18 925
zusammen	82 085	138 865	94 831	153 993	176 392	186 179
Besucher insg.	737 964	757 734	638 645	686 044	664 243	673 994

Quelle: Lübecker Schwimmhallen GmbH

Kapitel 9

9 Öffentliche Sicherheit und Ordnung

Kriminalität
Feuerwehr
Rettungsdienst
Bestattungen und Einäscherungen

Kriminalität

901 Kriminalität nach ausgewählten Deliktarten

Delikte	1998	1999	2000	2001	2002	2003
Straftaten insgesamt	32 612	28 365	31 197	31 407	31 023	34 091
davon						
Straftaten gegen das Leben	16	9	14	13	8	9
darunter Mord	4	3	5	3	0	2
Straftaten gegen die sexuelle Selbstbestimmung	117	138	310	169	162	231
darunter Vergewaltigung	23	22	30	35	28	39
sexuelle Nötigung	23	14	14	17	14	32
sexueller Mißbrauch von Kindern	47	52	64	59	54	79
Roheitsdelikte u. Straftaten gegen die pers. Freiheit	3 338	2 969	3 495	3 532	3 591	3 747
davon Raub, räub. Erpressung u. Angr. auf Kraftfahrer	367	247	284	320	274	298
Körperverletzung	2 389	2 210	2 586	2 640	2 719	2 760
darunter gefährliche u. schwere KV	643	585	742	711	706	721
vorsätzl. leichte KV	1 629	1 524	1 716	1 801	1 858	1 900
Straftaten gegen die persönliche Freiheit	582	512	625	572	598	689
Diebstahl	16 796	15 123	15 232	13 839	14 122	14 698
darunter von Kraftwagen	558	375	362	294	269	276
von Fahrrädern	1 984	1 903	2 009	1 854	2 090	2 366
von/aus Automaten	275	266	38	26	26	21
in/aus Gartenlauben	542	373	367	389	345	563
in/aus Büro-, Werkstatt-, Lagerraum	828	872	900	788	826	711
in/aus Warenhaus, Verkaufsraum	4 760	4 114	3 809	3 896	3 508	3 700
Ladendiebstahl	4 292	3 624	2 814	2 910	2 483	3 000
in/aus Wohnräumen	836	890	1 023	660	560	644
in/aus Kraftfahrzeugen	2 693	2 265	2 373	2 038	1 956	2 213
Vermögens- und Fälschungsdelikte	4 818	3 191	3 893	5 217	5 278	7 214
darunter Betrug	3 952	2 364	3 102	4 406	4 461	6 211
Unterschlagung	427	387	369	437	495	522
Urkundenfälschung	331	276	289	245	193	300
sonstige Straftatbestände	4 911	4 827	5 595	5 867	5 581	5 957
darunter Brandstiftung	132	95	89	97	80	120
Sachbeschädigung	2 771	2 848	3 378	3 144	3 373	3 356
Straftaten gegen die Umwelt	336	326	349	316	279	270
Straftaten gegen strafrechtliche Nebengesetze	2 556	2 108	2 658	2 770	2 281	2 235
darunter geg. Ausl.G. u. Asylverfahrensgesetz	1 780	1 307	1 563	1 796	1 444	1 085
geg. Waffengesetz	38	37	68	42	47	106
Rauschgiftdelikte	614	699	905	797	655	941

Quelle: Polizeidirektion Schleswig-Holstein Süd, Kriminalpolizeistelle Lübeck

902 Tatverdächtige nach ausgewählten Altersgruppen

Jahr	Tatverdächtige insg.	darunter von ... bis einschließlich ... Jahre							
		Kinder 0-13 Jahre		Jugendliche 14-17 Jahre		Heranwachsende 18-20 Jahre		unter 21 Jahre insg.	
		Anzahl	in % aller Tatv.	Anzahl	in % aller Tatv.	Anzahl	in % aller Tatv.	Anzahl	in % aller Tatv.
1990	11 360	489	4,3	1 350	11,9	1 344	11,8	3 183	28,0
1991	10 138	537	5,3	1 018	10,0	1 111	11,0	2 666	26,3
1992	10 603	554	5,2	1 052	9,9	1 218	11,5	2 824	26,6
1993	10 693	448	4,2	1 054	9,9	1 202	11,2	2 704	25,3
1994	10 391	555	5,3	1 084	10,4	1 061	10,2	2 700	26,0
1995	10 747	658	6,1	1 266	11,8	1 137	10,6	3 061	28,5
1996	10 298	546	5,3	1 179	11,4	1 102	10,7	2 827	27,5
1997	10 617	686	6,5	1 248	11,8	1 033	9,7	2 957	27,9
1998	12 315	726	5,9	1 654	13,4	1 503	12,2	3 885	31,5
1999	10 641	626	5,9	1 326	12,5	1 234	11,6	3 186	29,9
2000	11 366	582	5,1	1 285	11,3	1 310	11,5	3 177	28,0
2001	11 782	521	4,4	1 348	11,4	1 342	11,4	3 211	27,3
2002	11 402	455	4,0	1 187	10,4	1 347	11,8	2 989	26,2
2003	11 851	510	4,3	1 248	10,5	1 310	11,1	3 068	25,9

Quelle: Polizeidirektion Schleswig-Holstein Süd, Kriminalpolizeistelle Lübeck

903 Kriminalitätsbelastung nach Stadtteilen

Nr.	Stadtteil	1990	2000	2001		2002		2003	
				Anzahl	auf 1.000 Einw.	Anzahl	auf 1.000 Einw.	Anzahl	auf 1.000 Einw.
1	Innenstadt	11 489	6 608	7 241	547	7 379	548	8 704	644
2	St. Jürgen	4 180	3 724	3 709	95	3 744	96	3 992	102
3	Moisling	1 298	992	870	70	965	79	978	81
4	Buntekuh	1 698	1 793	1 482	128	1 464	128	1 648	147
5	St. Lorenz Süd	2 453	2 733	3 153	202	3 157	203	3 534	232
6	St. Lorenz Nord	4 084	6 189	6 036	144	5 745	136	6 594	157
7	St. Gertrud	3 838	3 679	3 901	92	3 987	95	4 603	110
8	Schlutup	682	417	368	63	385	65	361	61
9	Kücknitz	1 703	1 343	1 433	73	1 618	83	1 586	83
10	Travemünde	1 516	1 782	1 638	121	1 442	105	1 590	115
	nicht zuordbar	2 001	1 937	1 576	x	1 422	x	501	x
	insg.	34 942	31 197	31 407	146	31 308	146	34 091	159

Quelle: Polizeidirektion Schleswig-Holstein Süd, Kriminalpolizeistelle Lübeck

Feuerwehr und Rettungsdienst

904 Brandeinsätze der Feuerwehr

Jahr	insg.	Großbrände	Mittelbrände	Entstehungs- und Kleinbrände
1988	563	17	44	502
1989	650	18	62	570
1990	573	13	39	521
1991	644	20	44	580
1992	612	26	52	534
1993	593	18	38	537
1994	320	9	25	286
1995	919	22	75	822
1996	675	17	67	591
1997	634	17	60	557
1998	495	21	40	434
1999	1 049	17	34	998
2000	643	7	20	616
2001	529	12	21	446
2002	524	1	20	503

Quelle: Hansestadt Lübeck, Feuerwehr

905 Brände und sonstige Einsätze

Jahr	Brandursachen						sonstige Einsätze			
	insg.	Brandstiftung	verursacht durch Kinder	Fahrlässigkeit	andere Ursachen	Ursache unbekannt	Hilfeleistungen	Sicherheitswachen	blinde Alarmierungen	mißbräuchliche Alarmierungen
1988	563	32	1	76	77	377	1 076	582	214	138
1989	650	42	2	61	88	457	1 002	551	264	37
1990	573	33	5	57	134	344	1 190	560	284	35
1991	644	42	4	63	154	381	933	536	365	33
1992	612	35	6	70	84	417	856	538	421	29
1993	593	73	5	41	75	399	944	348	513	49
1994	320	43	6	51	38	182	790	216	301	31
1995	919	16	9	102	349	443	725	309	85	80
1996	675	12	9	90	408	156	863	455	86	48
1997	634	9	2	81	289	253	914	579	498*)	49
1998	495	791	525	425*)	41
1999	1 249	928	894	486*)	33
2000	643	883	653	4 863	34
2001	529	933	586	83	18
2002	524

*) incl. Fehlalarme durch Brandmelderanlagen

Quelle : Hansestadt Lübeck, Feuerwehr

9 Öffentliche Sicherheit und Ordnung

906 Rettungsdienst und Krankenförderung

Zeitraum	1990	1992	1994	1996	1998	2000	2001	2002
Krankenförderungen	22 434	25 971	26 068	25 469	30 571	31 902	33 155	34 515
davon Rettungswageneinsätze	8 656	12 366	12 216	10 368	13 716	14 012	14 847	13 544
dar. von Hilfsorganisationen	.	700	635	.	.	.		
sonst. Krankenförderungen	13 778	13 605	13 852	15 101	16 855	17 890	18 308	20 971
dar. von Hilfsorganisationen	.	3 988	4 020	.	.	.		
Einsätze des Notarztwagens	3 576	3 635	3 623	3 384	3 286	3 857	4 112	5 459
Einsätze des Baby-NAW	418	540	379	509	398	94	114	111
Fehlalarmierungen	2 292	2 534	2 348	2 725	1 159	1 169	1 189	3 980
Fahrzeugbestand								
Rettungswagen	.	.	9	13	5	1	2	...
Krankentransportwagen	.	.	10	11	5	4	4	...
Notarzteinsatzfahrzeuge	.	.	2	2	2	2	1	...
Baby-Notarztwagen	.	.	2	1	1	1	1	...
Mehrzweckfahrzeuge	8	14	11	...

Quelle: Hansestadt Lübeck, Feuerwehr

Bestattungen

907 Bestattungen auf den Friedhöfen

Kategorie	1997	1998	1999	2000	2001	2002	2003
<i>Städtische Friedhöfe</i>							
Erdbestattungen	740	701	726	650	569	585	566
Urnenbeisetzungen	1 513	1 477	1 453	1 399	1 325	1 319	1 362
darunter anonym	1 058	1 036	979	916	871	811	865
in %	69,9	70,1	67,4	65,5	65,7	61,5	63,5
<i>Kirchliche Friedhöfe</i>							
Erdbestattungen	127	127	123	111	126	116	139
Urnenbeisetzungen	178	160	195	198	210	219	189
darunter anonym	92	88	117	85	106	94	89
in %	51,7	55,0	60,0	42,9	50,5	42,9	47,1
Erdbestattungen insg.	867	828	849	761	695	701	705
Urnenbeisetzungen insg.	1 691	1 637	1 648	1 597	1 535	1 538	1 551
darunter anonym	1 150	1 124	1 096	1 001	977	905	954
in %	68,0	68,7	66,5	62,7	63,6	58,8	61,5

Quelle: Hansestadt Lübeck, Bereich Stadtgrün; Kirchengemeinden

908 Einäscherungen und Seebestattungen

Jahr	1997	1998	1999	2000	2001	2002	2003
Feuerbestattungen	4481	4380	4193	3388	3338	3303	3357
Veränderung zum Vorjahr in %	0,9	-2,3	-4,3	-19,2	-1,5	-1,0	0,6
Seebestattungen	531	568	562	458	484	503	528
Veränderung zum Vorjahr in %	1,3	7,0	-1,1	-18,5	5,7	3,9	9,1

Quelle: Hansestadt Lübeck, Gesundheitsamt

Kapitel 10

10 Natur und Umwelt, Ver- und Entsorgung

Natur- und Landschaftsschutzgebiete
Energieversorgung
Wasserversorgung, Stadtentwässerung
Wert- und Schadstoffsammlung
Abfallmengen Deponie Niemark
Luftbelastung

Natur und Umwelt

1001 Natur- und Landschaftsschutzgebiete

lfd. Nr.	Name	Gemarkung	Verordnung	Fläche in ha
Naturschutzgebiete				
1	Schellbruch	Israelsdorf	30.11.1981	146
2	Dassower See, Inseln Buchhorst und Graswerder	Trave und Dassower See	07.02.1983	800
3	Dummersdorfer Ufer	Ivendorf, Dummersdorf, Trave und Dassower See	13.12.1991 / 01.02.1996	342
4	Südlicher Priwall	Trave und Dassower See	14.08.1998	149
5	Wakenitz	Schlutup, St. Jürgen, Strecknitz	20.04.1999	490
6	Grönauer Heide (einstweilig sichergestellt)	Blankensee, Groß Grönau	20.11.2000	191
<i>Flächen der Naturschutzgebiete zusammen:</i>				2 118
Landschaftsschutzgebiete				
1	Lauerholz	Israelsdorf, Schlutup, St. Gertrud, Gothmund	13.07.1970	1 065
2	Wakenitz u. Falkenhusen	St. Gertrud, St. Jürgen, Schlutup, Strecknitz	13.07.1970	427
3	Dummersdorfer Feld	Dummersdorf	20.10.1991	420
4	Brottener Winkel	Brodten, Gneversdorf, Travemünde, Teutendorf	19.02.1992	600
5	Ringstedtenhof	Vorrade, Strecknitz, Genin, St. Jürgen	29.11.1992	150
6	Schlutup	Schlutup	24.06.1993	170
7	Schwartauwiesen	Siems	24.06.1993	110
8	Talraum und Umfeld von Grienu und Quadebek	Niendorf-Moorgarten, Oberbüssau, Kronsforde	30.06.1994	650
9	Wüstenei	Groß Steinrade	31.05.1994	335
10	Travemünder Winkel	Travemünde, Gneversdorf, Teutendorf, Rönnau, Ivendorf	21.06.1996	1 350
11	Kücknitzer Mühlenbach und Söhlegraben	Siems	20.06.1996	100
12	Trave-Einzugsgebiet zwischen Wesenberg u. Elbe-Lübeck-Kanal	Genin, Moisling, Niendorf-Moorgarten, Reecke, St. Lorenz	17.06.1998	830
13	Fackenburger Landgraben und Tremser Teich	Krepelsdorf, Vorwerk	03.05.2000	67
<i>Flächen der Landschaftsschutzgebiete zusammen:</i>				6 274

Fortsetzung nächste Seite

noch 1001 Natur- und Landschaftsschutzgebiete

lfd. Nr.	Name	Gemarkung	Verordnung	Fläche in ha
Flächenhafte Naturdenkmale				
1	Nachtkoppel	Vorwerk	16.12.1987	1,6
2	Binnenlanddüne Blankensee	Blankensee	15.08.1988	1,9
3	Alte Stecknitz	Genin	02.12.1991	15,0
4	Teutendorfer Mooreich	Teutendorf	02.12.1991	1,2
<i>Flächen der Naturdenkmale zusammen:</i>				19,7
Geschützte Landschaftsbestandteile				
1	Rothebek-Niederung	St. Jürgen	20.09.1989	2,0
2	Am Krog	Wulfsdorf	02.12.1991	1,7
3	Rustwiesen	Wulfsdorf	02.12.1991	4,6
4	Grienauhang	Niendorf-Moorgarten	02.12.1991	2,1
5	Schmiederredder	Dummersdorf	02.12.1991	1,8
6	Ostufer der Untertrave	Trave und Dassower See	27.01.1994	7,0
7	Lauerhof Feld	St. Gertrud	04.02.1999	3,5
8	Medebekwiesen	St. Gertrud	25.11.1999	3,2
<i>Flächen der Landschaftsbestandteile zusammen:</i>				25,9
Geschützte Flächen insgesamt:				8 437

Quelle: Hansestadt Lübeck, Bereich Naturschutz, Stand Juli 2001

Anmerkung:

Naturschutzgebiete

Gebiete, in denen in besonderem Maße der Schutz der Natur und Landschaft in ihrer Ganzheit oder in einzelnen Teilen zur Erhaltung erforderlich ist. Sie können durch Verordnung zu Naturschutzgebieten erklärt werden.

Landschaftsschutzgebiete

Gebiete, die nicht Naturschutzgebiete sind, in denen aber ein besonderer Schutz der Natur und Landschaft in ihrer Ganzheit oder in einzelnen Teilen zur Erhaltung erforderlich sind, können durch Verordnung zu Landschaftsschutzgebieten erklärt werden.

1002 Luftbelastung 2001/2002 - in mg/m³

Monat	Lindenplatz	St. Jürgen	Lindenplatz	St. Jürgen	Lindenplatz	St. Jürgen	Lindenplatz	St. Jürgen
	Schwefeldioxid (SO ₂)		Ozon (O ₃)		Stickstoffmonoxid (NO)		Stickstoffdioxid (NO ₂)	
Januar	5	-	-	-	42	-	43	-
Februar	4	-	-	-	32	-	43	-
März	4	-	-	-	23	-	41	-
April	3	-	-	-	25	-	47	-
Mai	3	-	-	-	14	-	40	-
Juni	3	-	-	61	14	1	39	15
Juli	3	-	-	60	16	3	36	14
August	4	-	-	53	20	3	39	16
September	1	-	-	33	25	4	35	15
Oktober	3	-	-	28	37	4	41	20
November	4	-	-	24	53	11	52	28
Dezember	4	-	-	26	36	9	39	25
JD 2001	3	-	-	41	28	5	41	19
Januar	5	-	-	31	43	6	46	27
Februar	4	-	-	50	36	6	47	20
März	4	-	-	50	30	5	50	22
April	3	-	-	60	15	4	42	21
Mai	3	-	-	61	14	4	39	16
Juni	3	-	-	68	13	1	36	11
Juli	2	-	-	56	15	3	36	13
August	3	-	-	62	10	5	37	16
September	3	-	-	47	24	7	42	17
Oktober	2	-	-	32	35	8	41	15
November	3	-	-	20	41	12	41	18
Dezember	7	-	-	23	22	9	35	16
JD 2002	4	-	-	47	25	6	41	18

Anmerkung: Im Rahmen der Umstrukturierung des Messnetzes der LÜSH wurde die Station Schönböcken im Jahr 2001 abgebaut. Seit Juni gibt es dafür die Mess-Station Lübeck-St.Jürgen (städtischer Hintergrund).

Quelle: Staatliches Umweltamt Itzehoe, Meßwerte der lufthygienischen Überwachung Schleswig-Holstein, Monatsmittelwerte

1003 Streugutverbrauch und Wetterverhältnisse

	Winter					
	1996/1997	1997/1998	1998/1999	1999/2000	2000/2001	2001/2002
Tage mit Frost	90	60	66	64	63	75
Tage mit Schneefall	6	8	19	12	14	16
Zahl der Volleinsätze	14	4	27	21	22	21
Streusalz in t	876	235	937	904	1445	1173
Streukies u. Blähton	871	280	2 092	1281	1580	1511

Quelle: Hansestadt Lübeck, Entsorgungsbetriebe

Versorgung

1004 Elektrizitätsversorgung – in 1.000 kWh -

Jahr	Haus- halts- tarife	Gewer- be- tarife	Klein- abneh- mer	Nacht- strom- tarife	Sonder- ver- träge	Eigen- ver- brauch	Konzern- liefe- rungen	Sons- tiges	Durch- leitungen	Strom- abgabe insg.
1985	237 475	71 120	8 788	33 448	293 037	9 015	-	8 807	-	661 690
1986	239 762	72 174	9 065	32 758	297 491	8 723	-	8 963	-	668 936
1987	243 435	74 685	8 458	32 465	294 897	8 893	-	9 433	-	672 266
1988	244 482	75 806	7 439	28 333	382 549	8 833	-	9 583	-	757 025
1989	247 102	78 694	7 802	26 203	383 106	8 271	-	2 999	-	754 177
1990	252 296	87 117	7 947	25 470	409 760	8 494	-	3 085	-	794 169
1991	259 662	90 864	7 422	28 448	415 514	8 618	-	3 575	-	814 103
1992	269 669	79 535	6 581	26 151	440 016	8 841	-	4 180	-	834 973
1993	273 974	76 266	4 780	25 138	446 981	9 917	-	6 900	-	843 956
1994	279 380	77 419	30	23 651	459 094	9 959	-	11 280	-	860 813
1995	276 419	72 200	-	21 598	463 596	9 791	-	13 627	-	857 231
1996	286 084	74 102	-	26 238	465 555	10 483	-	13 359	-	875 821
1997	283 805	72 786	-	20 873	473 498	10 909	-	12 109	-	873 980
1998	1) 295 534	78 758	-	24 141	470 110	10 411	-	1 583	-	880 537
1999	290 838	74 121	-	22 141	468 958	10 676	-	1 136	-	867 870
2000	291 349	93 736	-	21 272	446 718	12 018	2 850	2 521	8 651	879 115
2001	297 952	92 448	-	21 654	441 167	8 739	1 714	2 349	31 499	897 522
2002	290 762	90 147	-	20 042	438 319	6 584	2 175	2 289	51 589	901 907

1) ab 1998: neue Tarifstruktur

Quelle : Stadtwerke Lübeck, Energie und Wasser

1005 Gasversorgung – in 1.000 kWh -

Jahr	Haus- halts- tarife	Gewerbe- tarife	Voll- versor- gung	Heizgas- sonder- verträge	Sonder- vertrags- kunden	Eigen- ver- brauch	Konzern- liefe- rungen	Verteiler- unter- nehmen	Gas- abgabe insg.
1985	32 625	5 347	799 232	566 853	1 362 338	15 981	-	705 993	3 488 369
1986	30 669	5 640	785 941	528 564	1 226 685	14 152	-	708 464	3 300 116
1987	29 844	4 865	835 980	574 855	1 253 880	15 868	-	780 807	3 496 099
1988	26 901	3 643	738 752	537 246	1 198 658	12 407	-	715 847	3 233 455
1989	22 074	1 859	699 250	511 842	1 285 830	10 841	-	715 034	3 246 730
1990	20 603	958	709 206	539 760	1 394 377	10 261	-	760 912	3 436 077
1991	19 608	936	815 608	521 982	1 566 926	8 793	-	901 239	3 835 092
1992	18 627	851	795 033	512 911	1 601 699	9 972	-	911 372	3 850 464
1993	18 910	599	847 729	562 235	1 562 388	123 558	2)	128 116	3 243 535
1994	18 392	749	803 503	533 900	1 523 127	167 424	-	123 581	3 170 676
1995	18 739	635	884 644	673 809	1 422 718	187 234	-	129 025	3 316 804
1996	16 300	996	977 043	763 832	1 502 691	226 394	-	143 288	3 630 544
1997	23 014	512	942 704	657 734	1 361 661	252 143	-	123 830	3 361 598
1998	3) 1 062 444	77 606	-	405 557	1 309 540	267 597	-	121 468	3 244 212
1999	1 021 931	95 622	-	384 163	1 210 109	297 477	-	119 355	3 128 657
2000	4) 1 034 055	93 522	-	-	1 531 137	338 290	152	121 226	3 118 382
2001	1 100 644	98 731	-	-	1 538 908	362 876	169	133 194	3 234 522
2002	1 054 697	92 988	-	-	1 521 072	377 354	120	131 914	3 178 145

1) ab 1.1.84 ohne Zweckverband Ostholstein und Neustadt

m³ = kWh/9,7692

2) ab 1993 einschließlich Energiezentrum und BHKW (Blockheizkraftwerk)

3) ab 1998 neue Tarifstruktur

4) ab 11/99 neue Tarifstruktur

Quelle : Stadtwerke Lübeck, Energie und Wasser

1006 Wärmeversorgung

Jahr	Anzahl	Wärme in 1000 kWh	Strom in 1000 kWh
Blockheizkraftwerke			
1995	4	54 516	29 262
1996	5	65 967	32 756
1997	6	72 445	38 489
1998	7	82 036	41 738
1999	6	74 230	40 571
2000	6	84 512	39 434
2001	6	93 318	26 567
2002	6	90 216	37 411
Heizwerke			
1995	11	31 015	-
1996	12	39 865	-
1997	13	50 224	-
1998	16	58 148	-
1999	14	63 289	-
2000	36	83 163	-
2001	35	123 276	-
2002	33	117 653	-
Heizzentralen			
1995	5	3 145	-
1996	8	8 576	-
1997	9	7 728	-
1998	10	7 942	-
1999	138	13 458	-
2000	193	19 520	-
2001	163	14 817	-
2002	161	20 056	-

Gesamtwerte / versorgte Wohneinheiten

Jahr	thermische Leistung Erzeugung - kW -	thermische Leistung Kunden - kW -	versorgte Wohn- einheiten - Anzahl -
1995	65 489	52 166	7 763
1996	85 327	76 790	9 190
1997	90 324	81 899	11 348
1998	94 180	89 440	13 409
1999	144 642	105 506	19 550
2000	147 338	126 914	20 256
2001	147 338	128 220	20 591
2002	167 002	126 717	20 591

Quelle: Stadtwerke Lübeck, Energie und Wasser

1007 Wasserversorgung – in m³ -

Jahr	Haushalt und Gewerbe	Städtische Dienststellen	Eigenverbrauch	Konzernlieferungen	Sonstige Vertragsabnehmer	Wasserabgabe insgesamt
1985	12 685 844	532 810	42 624	-	238 560	13 499 838
1986	12 914 057	529 095	41 795	-	244 785	13 729 732
1987	12 585 582	492 905	38 947	-	227 995	13 345 429
1988	12 775 486	504 522	33 862	-	260 354	13 574 224
1989	12 749 963	491 161	32 581	-	283 903	13 557 608
1990	12 787 042	506 243	31 413	-	270 414	13 595 112
1991	12 848 454	541 609	35 047	-	283 729	13 708 839
1992	13 101 618	552 427	40 429	-	306 760	14 001 234
1993	12 658 734	496 765	30 892	-	527 432	13 713 823
1994	12 585 693	498 880	36 105	-	589 878	13 710 556
1995	12 634 276	495 966	37 428	-	602 120	13 769 790
1996	12 175 174	518 871	38 682	-	704 013	13 436 740
1997	12 414 064	559 867	34 803	-	693 349	13 702 083
1998	12 262 112	433 424	19 651	-	554 475	13 269 662
1999	12 263 149	492 345	40 675	-	555 807	13 351 976
2000	12 413 825	480 420	23 551	2 373	538 594	13 458 763
2001	12 262 552	430 943	20 821	11 191	465 294	13 190 801
2002	12 031 059	569 097	12 392	9 289	450 463	13 072 300

Quelle : Stadtwerke Lübeck, Energie und Wasser

Entsorgung

1008 Stadtentwässerung

Kategorie	1998	1999	2000	2001	2002	2003	Zu-/ Abnahme 2002/2003
Klär- und Pumpwerke - Anzahl -							
Klärwerke	4	4	4	4	4	4	0
Pumpwerke	55	56	57	59	62		- 62
Hauskläranlagen	1 783	1 562	1 556	1 477	1 266	1 152	- 114
Sammelgruben	1 039	1 005	1 034	973	896	841	- 55
Kanalnetzlängen - in km -							
Schmutzwasserleitungen	284	290	305	321	331	336	5
Regenwasserleitungen	323	329	335	348	350	353	3
Mischwasserleitungen	187	185	186	175	170	167	- 3
Hausanschlußleitungen	253	257	264	272	278	281	3
Abwassermengen - m ³ / Jahr -							
Zentralklärwerk	19 548 152	17 589 228	18 048 742	18 185 434	20 600 722	16 064 100	-4 536 622
Klärwerk Ochsenkopf	1 802 317	1 549 089	1 563 194	2 511 382	1 774 521	1 507 536	- 266 985
Klärwerk Priwall	1 918 626	1 858 340	1 771 882	1 743 735	2 194 546	1 644 775	- 549 771
Kläranlage Nienhüsen	66 805	49 159	48 977	65 677	63 234	39 322	- 23 912
Klärschlamm							
Erzeugte Menge - in t / Jahr	28 974	28 655	27 326	27 147	23 262	25 018	1 756
Trockensubstanzgehalt - in % -	41	43	43	43	43	41	- 2

Quelle: Hansestadt Lübeck, Entsorgungsbetriebe

1009 Wert- und Schadstoffsammlung

Wert- und Schadstoffe in t	Firma	1995	1996	1997	1998	1999	2000	2001
Leichtstoffe aus DSD-Sammlg.(Gelber Sack)	Altroh	3 477	6 030	5 737	5 079	5 575	5 457	5 153
Altglas aus DSD-Sammlung	Altroh	6 201	8 111	7 668	8 537	8 396	8 347	7 059
Altpapier aus DSD-Sammlung	Altroh	10 618	13 453	11 807	14 274	13 595	13 791	13 318
Baustellenabfälle	RCL	83 343	68 145	66 325	67 087	70 667	47 923	75 496
Gewerbeabfälle	RCL	27 585	27 325	28 524	34 768	5 587	24 024	17 616
Bioabfallsammlung	Ent-	4 871	s. HHE	s. HHE	s. HHE	s. HHE	s. HHE	s. HHE
Baum- u. Strauchsammlung	sorgungs-	3 158	s. HHE	s. HHE	s. HHE	s. HHE	s. HHE	s. HHE
Kühlgeräte aus priv. Haushalten (Anzahl)	betriebe	5 249	5 783	7 713	6 666	6 443	6 406	7 828
Sperrmüll Stadtsammlung		5 189	6 351	6 904	6 659	7 032	7 372	7 321
Schadstoffe aus Privathaushalten	Rethmann	165	174	148	109	23	28	14
Altmedikamente	Rethmann	.	10	6	6	6	1	-
Bioabfälle ab 1.96	HHE	.	9 309	13 354	12 531	13 718	15 015	15 641
Grünschnitt ab 1.96	HHE	.	3 359	5 234	6 720	6 391	7 629	8 026
Wert- und Schadstoffmenge insg. (ohne Kühlgeräte)		161 441	159 910	149 934	179 071	137 418	135 729	154 994
davon wiederverwertet (auch thermisch):		128 310	125 211	113 971	138 106	104 599	105 868	133 286
Abfallpotential insg. (Wert- und Reststoffe)		316 048	291 581	266 267	296 281	284 882	273 861	280 065
Altglas in kg pro Einwohner(in) im Jahr		28,4	37,3	35,5	39,6	38,9	38,6	32,9
Altpapier in kg pro Einwohner(in) im Jahr		48,6	61,8	61,8	66,1	62,9	63,8	62,1
<i>Recyclinghof Niemark</i>								
Wertstoffe Sortierschleife	GRKI	622	2 534	2 665	2 413	2 660	2 537	2 186
Schadstoffe Sortierschleife	GRKI	13	92	101	118	142	163	205
<i>Recyclinghof Kücknitz</i>								
Wertstoffe Sortierschleife	GRKI	.	.	633	1 552	1 742	1 517	1 133
Schadstoffe Sortierschleife	GRKI	.	.	28	48	50	71	150
<i>Recyclinghof Schwartauer Allee</i>								
Wertstoffe Sortierschleife	GRKI	.	.	808	1 628	1 783	1 764	1 508
Schadstoffe Sortierschleife	GRKI	.	.	52	87	79	119	168
<i>Recyclinghof Kanalstraße</i>								
Wertstoffe Sortierschleife	GRKI	607
Schadstoffe Sortierschleife	GRKI	47

GRKI = Gesellschaft für Recycling kontaminierter Industriebrachen

RCL = Recycling Centrum Lübeck

HHE = Holsteiner Humus und Erden GmbH

Quelle: Hansestadt Lübeck, Entsorgungsbetriebe

10 Natur und Umwelt, Ver- und Entsorgung

1010 Deponie Niemark

angelieferte Abfallmengen in t	Bemerkungen	1996	1997	1998	1999	2000	2001
Hausabfälle		59 594	57 665	57 299	57 847	58 433	55 792
hausmüllähn. Gewerbeabfälle	ab Ende 1993 Gewerbeabfallsort. bei RCL	5 981	5 484	14 806	12 767	17 943	15 334
Garten- u. Parkabfälle	bis 1991 inclusive aller Holzabfallsorten	2 948	2 248	2 181	1 648	1 633	1 634
Sortierreste Baum+Strauch (Stadt)	bis 12.95 ins Zwischenlager Deponie	2 925	8	-	6	15	48
Asbestabfall	ab 1992 gesondert erfaßt	698	904	1 463	886	732	758
Shredderabfall	Kfz-Verwertung, Verschrottungen	38 874	25 384	19 165	16 660	17 838	17 476
Bauabfallsortierreste	ab 1993 als Sortierreste von RCL	2 012	2 100	3 904	8 213	7 597	6 017
Baustellenabfälle verunreinigt	bis 1992 als Bauabfall gesamt	1 769	1 146	1 599	8 393	9 490	14 302
Sperrmüll (Fremdanlieferung)		43	16	5	4 256	2 121	-
Sperrmüll (Stadtsammlung)	ab 10.94 Anlieferung bei RCL	17	15	65	-	2	-
Straßenkehrsicht		5 295	6 493	4 085	5 213	6 765	9 932
Sortierreste Biokompostierung	bis 12.95 als Mietenkompostierung a. Deponie	138	418	357	314	210	130
Restabfall - Recyclinghöfe		1 678	1 585	2 962	1 344	2 702	2 278
gewerbl. Nahrungsmittelreste	1993-1994 als reine Drankabfuhr	2 367	3 432	3 160	2 840	3 487	3 003
Bodenaushub (verunreinigt)		479	316	1 236	12 288	8 966	1 146
sonstige Siedlungsabfälle	Rechengut, Sandfangreste	4 623	4 044	3 777	3 986	3 117	3 063
Sorten mit div. Schlüsselnummern	alle oben nicht genannten Sorten	6 059	9 177	7 970	20 259	7 213	-
Sortier. Gewerbeabf. u. Sperrmüll	ab 1994 alle Gewerbeabf. u. Sperrmüllsammlg	28 540	29 611	31 298	20 724	18 322	15 561
Sortierreste DSD		2 330	2 427	2 443	2 224	1 030	-
DSD-Standplatzreinigung	seit 1998	-	-	397	415	375	305
Deponierte Gesamtmenge	eingebaute Abfallmenge auf Deponie Niemark	166 370	152 476	158 175	180 284	167 993	146 779
Hausmüll in kg/Ew p.a.		274	266	267	269	272	260
Dep. Gesamtmenge in kg/Ew. p.a.		765	703	736	839	781	684

Quelle: Hansestadt Lübeck, Entsorgungsbetriebe

Kapitel 11

11 Kommunale Finanzen und Verwaltung

Haushalt
Steuern
Finanzzuweisungen
Personal der Stadtverwaltung

Kommunale Finanzen

1100 Schulden der Hansestadt Lübeck

Jahr (Stand 30.06.)	Einwohner	Schulden	
		in Mill. EUR	je Einw. in EUR
1985	210 978	236,35	1 120
1986	209 783	247,98	1 182
1987	208 439	250,69	1 203
1988	210 425	287,21	1 365
1989	211 044	299,19	1 418
1990	214 394	313,89	1 464
1991	215 227	330,98	1 538
1992	216 502	347,81	1 606
1993	217 179	383,32	1 765
1994	217 258	389,79	1 794
1995	216 865	418,68	1 931
1996	216 135	432,37	2 001
1997	215 384	436,03	2 024
1998	214 783	452,16	2 105
1999	213 831	456,37	2 134
2000	213 260	472,41	2 215
2001	213 352	483,48	2 266
2002	213 149	457,88	2 148

Quelle: Statistisches Landesamt Schleswig-Holstein, Stat. Ber. L III 1 - j

Schuldenstand in Mill. EUR



1101 Haushaltsübersicht der Hansestadt Lübeck

Grp.	Bezeichnung	Haushaltsplan in TEUR		Ergebnis der Jahresrechnungen in T€		
		2004	2003	2002	2001	2000
Verwaltungshaushalt		TDM				
00 - 03	Steuern	135 166	137 496	143 227	139 557	137 681
04 - 06	Finanzzuweisungen	98 629	103 103	121 372	111 131	111 607
09***	Ausgleichsleistungen EinkST	4 393	4 734	5 467	4 553	4 523
10 - 12	Gebühren und Entgelte	29 944	31 254	29 133	30 648	28 647
13 - 17	sonst. Finanzeinnahmen	119 333	109 129	101 558	111 771	111 267
2	Finanzeinnahmen	69 215	67 565	97 001	71 489	64 800
0 - 2	Einnahmen insg.	456 680	453 281	497 758	469 149	458 525
	bereinigte Einnahmen *	426 686	431 307	472 812	438 443	431 405
4	Personalausgaben	136 482	134 123	133 392	138 649	136 355
50 - 66	sächl. Verwalt.-u. Betriebsaufwand **	56 373	54 934	51 171	44 562	46 896
67	Erstattungen ohne 679	34 910	34 243	32 494	31 933	32 710
70 - 72	Zuweisungen u. Zuschüsse	57 966	56 663	64 494	57 174	55 227
73 - 79	Sozialhilfe u. ä. Zinsausgaben	116 798	108 211	104 790	110 200	106 415
80	Zinsausgaben	28 036	24 473	28 451	29 521	28 641
81	Gewerbesteuerumlage	10 620	12 766	12 455	11 487	6 838
82 -85	Weitere Finanzausgaben	1 294	555	9 973	486	468
	bereinigte Ausgaben	442 479	428 968	437 179	424 012	413 550
679	Innere Verrechnungen	15 069	7 261	7 270	15 538	14 611
68	Kalkulatorische Kosten	14 925	14 713	17 676	15 255	12 509
86	Zuführung zum Vermögenshaushalt	35 722	34 572	33 932	31 808	30 351
892	Deckung von Fehlbeträgen	17 456	17 654	19 157	0	6 661
4 - 8	Ausgaben insgesamt	525 651	503 168	515 214	486 613	477 682
	Fehlbedarf/ - betrag (strukturell ohne Vorjahre)	- 68 971 (-51 515)	- 49 887 (-32 233)	- 17 456 (1 701)	- 17 464 (-17 464)	- 19 157 (- 12 496)
Vermögenshaushalt						
30	Zuführung vom Verwaltungshh.	35 722	34 572	33 932	31 808	30 351
31	Rücklagenentnahme	10 234	3 249	21 805	7 823	10 664
32	Darlehensrückfluß	607	674	1 150	1 226	1 100
33-34	Veräußerungserlöse	20 350	5 073	32 594	44 374	14 468
35	Beiträge u. ähnl. Entgelte	1 095	1 906	790	552	- 129
36	Zuweisungen u. Zuschüsse	34 112	36 847	67 936	34 138	32 929
37	Kredite	69 262	61 925	10 603	45 429	36 248
	Summe Einnahmen	171 382	144 246	168 810	165 350	125 631
90	Zuführung an den Verwaltungshh.	0	0	9 464	0	0
91	Rücklagenzuführung	10	1 520	3 070	23 785	5 719
92	Darlehensgewährung	1 094	464	298	1 017	5 362
93	Vermögenserwerb	16 865	21 272	11 023	19 853	20 641
94 - 96	Baumaßnahmen	74 430	36 960	46 920	49 963	51 969
97	Tilgung von Krediten	64 543	52 694	36 302	54 486	30 330
98	Zuweisungen u. Zuschüsse	13 969	30 811	61 731	16 225	11 589
99	sonst. Ausgaben	470	525	2	21	21
	Summe Ausgaben	171 382	144 246	168 810	165 350	125 631

Quelle: Hansestadt Lübeck, Bereich Finanzwirtschaft, Vorbericht zum Haushaltsplan2004, S.50 u. S.80

1102 Steuereinnahmen nach Steuerarten – in 1.000 EUR -

Steuerart	1990	1994	1996	1998	2000	2001	2002
Grundsteuer A und B	16 272	20 116	22 731	25 972	26 565	29 178	27 516
Gewerbsteuer n. Ertrag u. Kapital	53 444	67 984	61 516	70 086	45 870	46 392	50 578
Hundesteuer	429	562	612	652	768	758	756
Grunderwerbsteuer (Zuschlag)	37	0	1	5	0	0	0
Spielhallensteuer *)	1 507	1 882	1 692	1 464	2 465	1 670	1 609
Einkommensteuer (Gemeindeanteil)	49 402	62 874	56 406	55 006	53 751	51 749	52 152
Umsatzsteuer (Gemeindeanteil)	0	0	0	7 375	8 778	8 597	8 524
Zweitwohnungssteuer	0	0	796	1 188	875	981	871
Verpackungssteuer	0	0	6	- 26	0	0	0
sonst. Gemeindesteuern **)	2	1	0	0	0	0	0
Steuereinnahmen insg.	121 091	153 418	143 760	161 722	139 073	139 325	142 006

*) bis 1980: Vergnügungssteuer

**) Abwicklung nicht mehr erhobener Steuerarten

Quelle: Hansestadt Lübeck, Stadtkasse

1103 Kommunaler Finanzausgleich – Schlüsselzuweisungen in 1.000 DM/EUR -

Jahr	Kreis- schlüssel- zuweisungen	Gemeinde- schlüssel- zuweisungen	Allg. Schlüssel- zuweisungen für übergemeind- liche Aufgaben	insge- samt
in 1000 DM				
1985	42 387	15 731	19 415	77 533
1986	42 945	15 715	19 981	78 641
1987	49 419	24 012	22 200	95 631
1988	88 980	17 169	19 965	126 114
1989	94 063	27 380	20 527	141 970
1990	95 272	26 153	21 379	142 804
1991	103 329	33 537	21 614	158 480
1992	113 813	37 921	24 070	175 804
1993	120 068	40 175	25 640	185 883
1994	122 636	39 258	25 948	187 842
1995	131 657	39 629	28 210	199 497
1996	133 954	47 478	27 993	209 425
1997	123 675	43 799	25 443	192 917
1998	130 121	45 653	26 347	202 121
1999	138 332	47 786	26 802	212 921
2000	143 002	42 529	28 418	213 949
2001	140 774	44 567	28 429	213 770
in 1000 EURO				
2002	74 308	30 873	14 430	119 612

Quelle: Statistisches Landesamt Schleswig-Holstein, Stat. Ber. L II 9 - j

Personal

1104 Entwicklung des Personalstandes in der Stadtverwaltung

Jahr Stichtag 30. Juni	ins- ge- samt	Beschäftigte *)				davon											
						Beamte				Angestellte				Arbeiter			
		V	T1	T2	beurl.	V	T1	T2	beurl.	V	T1	T2	beurl.	V	T1	T2	beurl.
Verwaltung																	
1999	5197	3479	1368	68	282	785	87	2	52	1693	659	51	179	1001	622	15	51
2000	4902	3193	1374	60	275	785	91	3	57	1512	682	50	172	896	601	7	46
2001	4889	3188	1370	57	274	766	109	5	48	1513	675	48	178	909	586	4	48
2002	4851	3157	1387	64	243	743	135	7	39	1515	697	50	165	899	555	7	39
2003	4842	3159	1348	90	245	746	131	8	39	1519	688	50	167	894	529	32	39
Krankenhaus Priwall																	
1999	164	109	41	4	10	1	-	-	-	87	33	4	10	21	8	-	-
2000	159	102	43	5	9	1	-	-	-	78	35	5	9	23	8	-	-
2001	164	105	48	2	9	1	-	-	-	81	39	2	9	23	9	-	-
2002	152	93	45	3	11	-	-	-	-	71	37	3	11	22	8	-	-
2003	***)	-	-	-	-	-	-	-	-	-	-	-	-	-	-	-	-
Krankenhaus Süd																	
1999	712	491	166	5	50	3	1	-	1	369	127	4	43	119	38	1	6
2000	710	486	164	7	53	3	1	-	1	368	124	6	47	115	39	1	5
2001	715	490	164	2	59	3	1	-	1	373	122	2	54	114	41	-	4
2002	702	470	173	3	56	-	-	-	1	356	137	3	51	114	36	-	4
2003	***)	-	-	-	-	-	-	-	-	-	-	-	-	-	-	-	-
Forstamt																	
1999	31	30	1	-	-	8	1	-	-	2	-	-	-	20	-	-	-
2000	32	28	2	-	2	8	1	-	-	2	-	-	-	18	1	-	2
2001	31	28	3	-	-	7	2	-	-	2	-	-	-	19	1	-	-
2002	31	27	2	-	2	7	2	-	-	2	-	-	1	18	-	-	1
2003	31	27	2	-	2	7	2	-	-	2	-	-	1	18	-	-	1
Stadtwerke																	
1999	1441	1361	73	7	-	-	-	-	-	456	27	4	-	905	46	3	-
2000	**)	-	-	-	-	-	-	-	-	-	-	-	-	-	-	-	-
Insgesamt																	
1999	7545	5470	1649	84	342	797	89	2	53	2607	846	63	232	2066	714	19	57
2000	5803	3809	1583	72	339	797	93	3	58	1960	841	61	228	1052	649	8	53
2001	5799	3811	1585	61	342	777	112	5	49	1969	836	52	241	1065	637	4	52
2002	5736	3747	1607	70	312	750	137	7	40	1944	871	56	228	1053	599	7	44
2003	4873	3186	1350	90	247	753	133	8	39	1521	688	50	168	912	529	32	40
Veränderungen																	
99/00	-1742	-1661	-66	-12	-3	-	4	1	5	-647	-5	-2	-4	-1014	-65	-11	-4
00/01	-4	2	2	-11	3	-20	19	2	-9	9	-5	-9	13	13	-12	-4	-1
01/02	-63	-64	22	9	-30	-27	25	2	-9	-25	35	4	-13	-12	-38	3	-8
02/03	-863	-561	-257	20	-65	3	-4	1	-1	-423	-183	-6	-60	-141	-70	25	-4

*) V = Vollzeitbeschäftigte, T1 = Teilzeitbeschäftigte, mindestens halbe Wochenarbeitszeit, T2 = Teilzeitbeschäftigte, weniger als halbe Wochenarbeitszeit

***) bis 31.12.1999 Eigenbetrieb der Hansestadt Lübeck, zum 1.1.2000 Umgründung in Energie und Wasser Lübeck GmbH und Stadtverkehr Lübeck GmbH unter dem Dach der Holding-Gesellschaft Stadtwerke Lübeck GmbH

***) Verkauf der Krankenhäuser im März 2002 an die Sana-Kliniken

Quelle: Hansestadt Lübeck, Bereich Informationstechnik

1105 Frauenanteil im Personalstand der Stadtverwaltung 2003

Jahr Stichtag 30. Juni	ins- ge- samt	Beschäftigte				davon											
						Beamte				Angestellte				Arbeiter			
		V	T1	T2	beurl.	V	T1	T2	beurl.	V	T1	T2	beurl.	V	T1	T2	beurl.
Stadtverwaltung																	
Zusammen	4842	3159	1348	90	245	746	131	8	39	1519	688	50	167	894	529	32	39
männlich	2109	2010	80	14	5	553	32	-	1	647	37	14	2	810	11	-	2
weiblich	2733	1149	1268	76	240	193	99	8	38	872	651	36	165	84	518	32	37
Frauenanteil	56,4	36,4	94,1	84,4	98,0	25,9	75,6	100,0	97,4	57,4	94,6	72,0	98,8	9,4	97,9	100,0	94,9
Forstamt																	
Zusammen	31	27	2	-	2	7	2	-	-	2	-	-	1	18	-	-	1
weiblich	3	1	1	-	1	-	1	-	-	1	-	-	1	-	-	-	-
Frauenanteil	9,7	3,7	50,0	-	50,0	0,0	50,0	-	-	50,0	-	-	100,0	0,0	-	-	0,0
Insgesamt																	
Zusammen	4873	3186	1350	90	247	753	133	8	39	1521	688	50	168	912	529	32	40
weiblich	2736	1150	1269	76	241	193	100	8	38	873	651	36	166	84	518	32	37
Frauenanteil	56,1	36,1	94,0	84,4	97,6	25,6	75,2	100,0	97,4	57,4	94,6	72,0	98,8	9,2	97,9	100,0	92,5

*) V = Vollzeitbeschäftigte

T1 = Teilzeitbeschäftigte, mindestens halbe Wochenarbeitszeit

T2 = Teilzeitbeschäftigte, weniger als halbe Wochenarbeitszeit

Quelle: Hansestadt Lübeck, Bereich Informationstechnik

Frauenanteil nach Berufsgruppen in der Stadtverwaltung (ohne Eigenbetriebe)

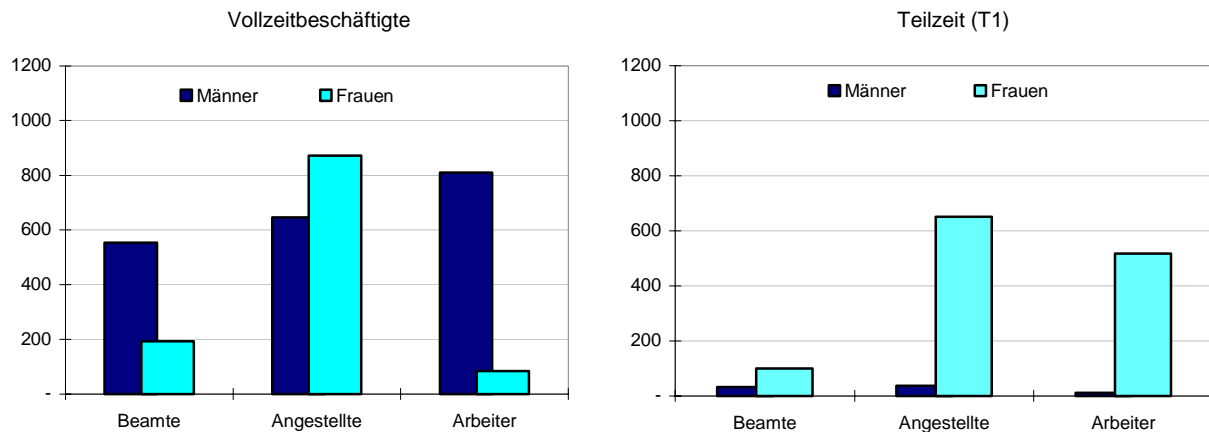

Altersaufbau des Personalstandes in der Stadtverwaltung Lübeck am 30.06.2003 nach Alter und Dauer des Beschäftigungsverhältnisses

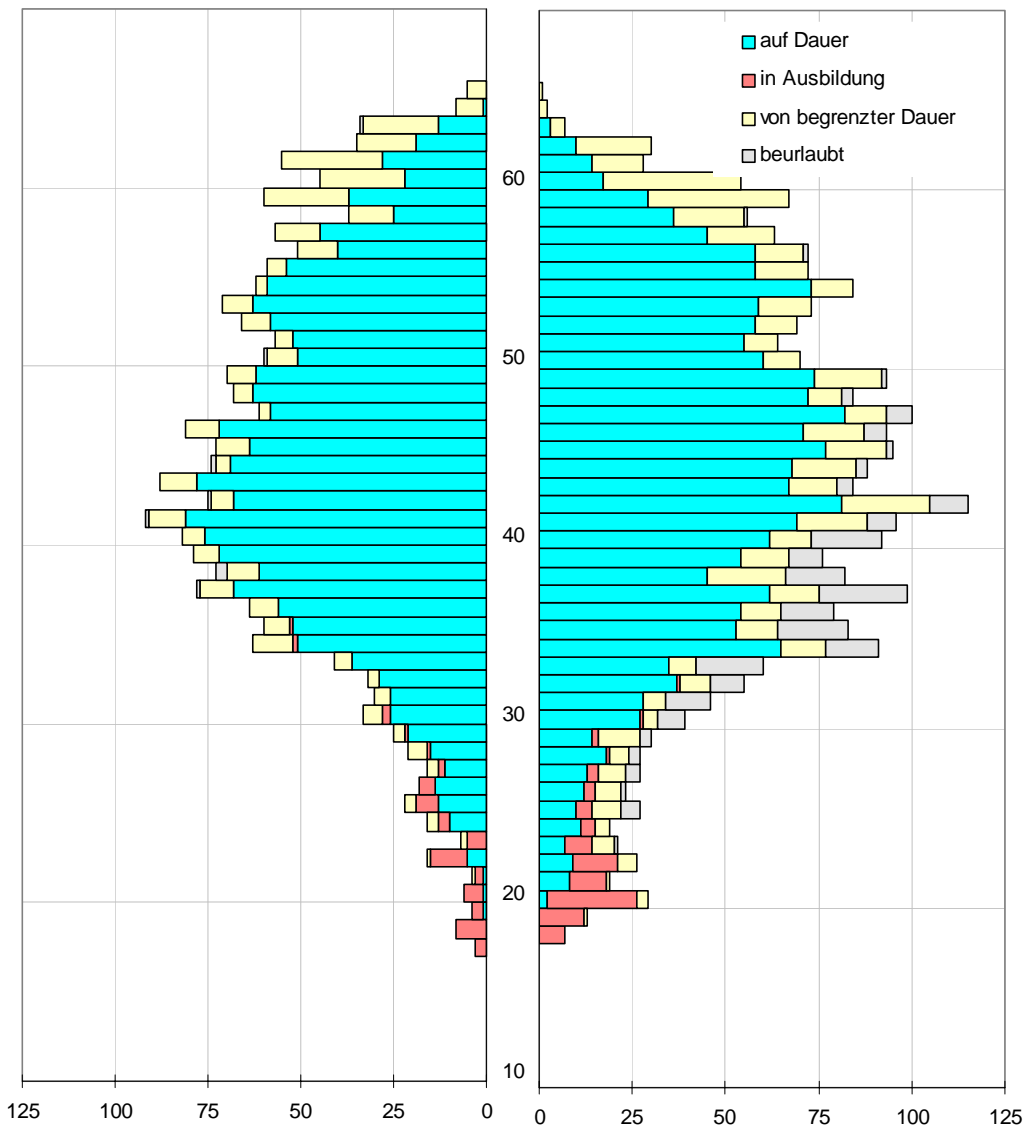

Graphik: Bereich Statistik

Quelle: Hansestadt Lübeck, Bereich Informationstechnik

Kapitel 12

12 Wahlen

Kommunalwahlen
Direktwahl des Bürgermeisters
Landtagswahlen
Bundestagswahlen
Europawahlen
Bürger- und Volksentscheide

1201 Kommunalwahl 2003 – Stimmenanteile der Parteien

Merkmal	2003		1998		Veränderung	
	absolut	%	absolut	%	absolut	%-Punkte
Wahlberechtigte	171 420	x	172 660	x	- 1 240	x
Abgegebene Stimmen	86 336	50,4	98 971	57,3	- 12 635	- 7,0
Ungültige Stimmen	1 033	0,6	901	0,5	+ 132	+ 0,1
Gültige Stimmen	85 303	100,0	98 070	100,0	- 12 767	x
Stimmen						
SPD	27 647	32,4	40 414	41,2	- 12 767	- 8,8
CDU	42 690	50,0	37 359	38,1	+ 5 331	+ 12,0
FDP	4 450	5,2	2 954	3,0	+ 1 496	+ 2,2
GRÜNE	7 871	9,2	7 700	7,9	+ 171	+ 1,4
PDS	1 515	1,8	-	-	x	x
www.fuer-luebeck.com	702	0,8	-	-	x	x
BRL	428	0,5	3 540	3,6	- 3 112	x
(sonstige 1998)	x	x	6 103	6,2	x	x

1202 Kommunalwahl 2003 – Sitzverteilung in der Bürgerschaft

Partei	2003			1998			Zu-/Abn.
	Gesamt	Direkt	Liste	Gesamt	Direkt	Liste	+/-
SPD	17	-	17	23	18	5	-6
CDU	27	27	-	22	9	13	5
FDP	2	-	2	-	-	-	2
GRÜNE	4	-	4	4	-	4	-
PDS	-	-	-	-	-	-	x
www.fuer-luebeck.com	-	-	-	-	-	-	x
BRL	-	-	-	-	-	-	x
Summe	50	27	23	49	27	22	1

Sitzverteilung in der Bürgerschaft

Parteizeichnungen:

SPD	Sozialdemokratische Partei Deutschlands
CDU	Christlich Demokratische Union CDU
GRÜNE	BÜNDNIS90/DIE GRÜNEN
F.D.P.	Freie Demokratische Partei
ödp	Ökologisch-Demokratische Partei
BRL	Bündnis Rechts für Lübeck
NATURGESETZ	Naturgesetz Partei
STATT	STATT Partei
WIR	Wählerversammlung Ihrer Region Lübeck e.V.

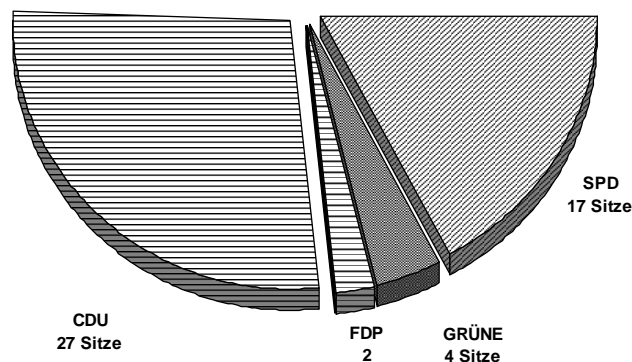
Rechtliche Grundlagen:

Wahlgesetz für die Gemeinde- und Kreisvertretungen in Schleswig-Holstein (Gemeinde- und Kreiswahlgesetz - GKWG-) in der Fassung der Bekanntmachung vom 19. März 1997 (GVBl. Schl.-H. S. 151).

Landesverordnung über die Wahl der Gemeinde- und Kreisvertretungen in Schleswig-Holstein (Gemeinde- und Kreiswahlordnung - GKWO-) vom 19. März 1997 (GVBl. Schl.-H. S. 167).

1203 Kommunalwahl 2003 - Wahlkreisergebnisse

Wahlkreis	Wahlbeteiligung	ungültige Stimmen	SPD	CDU	FDP	GRÜNE	PDS	www.fuer-luebeck.com	BRL
1	44,5	0,9	30,4	39,3	7,0	19,0	3,7	0,7	0,0
2	47,6	0,9	33,9	34,7	6,0	20,9	4,0	0,6	0,0
3	63,8	1,1	27,6	42,7	5,4	22,0	2,1	0,3	0,0
4	58,2	0,8	27,7	49,0	7,3	13,4	2,0	0,6	0,0
5	56,2	1,0	28,0	54,4	5,1	10,0	1,6	0,5	0,4
6	48,6	1,2	34,8	48,9	4,9	8,8	1,5	1,1	0,0
7	58,6	1,2	29,1	52,0	4,9	12,1	1,1	0,8	0,0
8	42,3	1,3	34,2	52,2	4,6	4,9	2,0	0,5	1,6
9	42,8	0,9	37,7	46,6	4,5	6,6	1,7	0,8	2,1
10	48,5	1,5	35,9	51,1	4,1	5,6	1,8	1,6	0,0
11	45,3	0,9	35,0	44,9	4,3	12,1	2,4	1,2	0,0
12	41,1	1,0	38,6	43,7	5,1	7,8	2,6	0,6	1,6
13	48,8	1,5	34,8	51,5	5,3	6,2	1,2	1,1	0,0
14	41,6	1,3	38,4	48,2	5,0	5,6	1,7	1,0	0,0
15	39,7	1,3	35,4	42,1	5,7	12,4	3,1	1,3	0,0
16	42,4	1,2	32,6	54,6	4,0	5,5	1,8	1,5	0,0
17	52,4	1,5	37,0	48,5	4,4	7,2	1,9	1,1	0,0
18	60,1	1,3	30,9	50,7	6,0	10,2	1,5	0,8	0,0
19	62,3	1,0	26,7	53,5	9,1	8,8	1,3	0,6	0,0
20	43,4	1,4	37,0	45,8	4,4	8,1	2,0	0,7	2,0
21	49,1	1,3	25,6	57,2	5,3	8,7	1,9	1,3	0,0
22	52,7	1,1	33,2	51,2	5,0	7,2	1,7	0,6	1,2
23	54,8	1,4	32,5	52,5	5,3	6,9	1,2	0,5	1,1
24	49,2	1,4	43,5	43,7	4,4	4,6	2,0	0,8	1,1
25	46,9	1,4	39,6	46,4	5,0	4,9	1,4	1,3	1,4
26	52,1	1,4	32,4	55,2	4,8	5,5	0,5	0,5	1,1
27	58,0	1,1	21,2	65,7	3,9	7,2	0,9	0,4	0,8
insg.	50,4	1,2	32,4	50,0	5,2	9,2	1,8	0,8	0,5

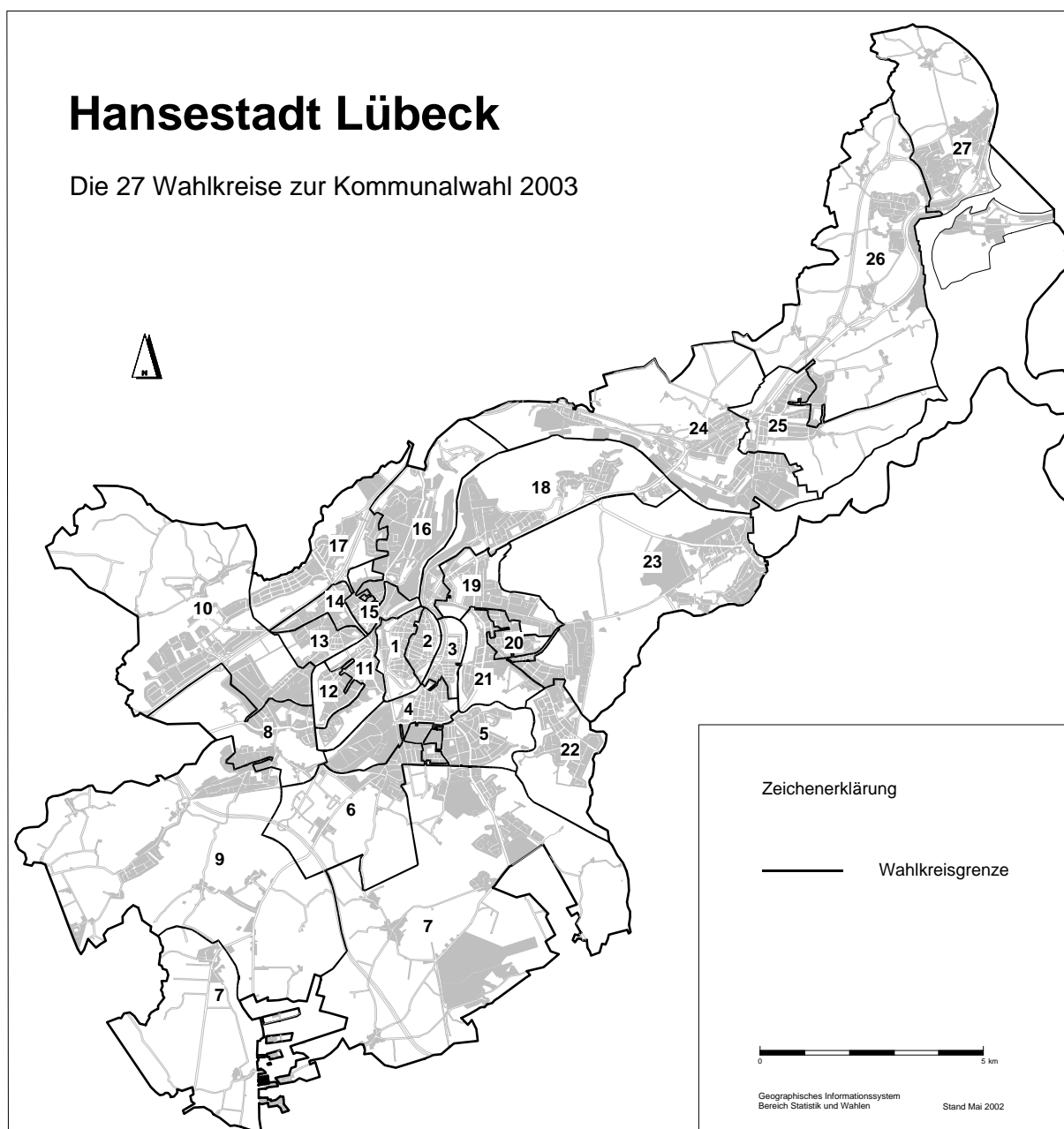

Räumliche Lage der Wahlkreise

- | | | |
|---------------------------------------|--|---------------------------------------|
| 1 Innenstadt (westl. Bereich) | 10 Buntekuh, Gr. Steinr., Schönböcken | 19 St. Gertrud (Burgtor, Stadtpark) |
| 2 Innenstadt (östl. Bereich) | 11 St. Lorenz Süd (östl. Bereich) | 20 St. Gertrud (Marli) |
| 3 St. Jürgen (Hüxtertor) | 12 St. Lorenz Süd (westl. Ber.) | 21 St. Gertrud (Marli, Brandenbaum) |
| 4 St. Jürgen (Mühlentor) | 13 St. Lorenz Nord (Musikerviertel) | 22 St. Gertrud (Eichholz) |
| 5 St. Jürgen (Gärtnergasse) | 14 St. Lorenz Nord (Holstentor-N., westl. Ber.) | 23 Schlutup (Edelsteinsiedlung) |
| 6 St. Jürgen (Rothebeck) | 15 St. Lorenz Nord (Holstentor-Nord, östl. Ber.) | 24 Kücknitz (Dänischburg, Herrenwyk) |
| 7 St. Jürgen (südl. Ber., Strecknitz) | 16 St. Lorenz Nord (Falkenfeld) | 25 Kücknitz (Roter Hahn, Dummerdorf) |
| 8 Alt-Moisl., Genin, Buntekuh | 17 St. Lorenz Nord (Dornbreite, Krempelsd.) | 26 Travemünde (westl. Ber., Pöppend.) |
| 9 Moisl. (westl. Ber.), Büssau | 18 St. Gertrud (Karlish., Israelsdorf) | 27 Travemünde (östl. Bereich) |

1204 Landtagswahl 2000 – Wahlkreisergebnisse und Landesergebnis

Kategorie	Wahlkreis 39 Lübeck-Ost	Wahlkreis 40 Lübeck-Süd	Wahlkreis 41 Lübeck-Mitte	Wahlkreis 42 Lübeck-Nord	Lübeck insg.	Schleswig- Holstein
Wahlberechtigte	46 343	39 127	36 888	42 601	164 959	2 135 881
Wähler/-innen	29 993	26 220	21 012	25 633	102 858	1 484 469
Wahlbeteiligung (in %)	64,7	67,0	57,0	60,2	62,4	69,5
Erststimmen						
ungültige Erststimmen	663	456	440	533	2 092	34 561
ungültige Erstst. (in %)	2,2	1,7	2,1	2,1	2,0	2,3
gültige Erststimmen	29 330	25 764	20 572	25 100	100 766	1 449 908
1 SPD	15 003	13 206	11 493	14 339	54 041	690 007
2 CDU	11 610	9 629	5 796	8 311	35 346	567 608
3 GRÜNE	918	1 454	1 563	903	4 838	63 277
4 F.D.P.	1 361	1 063	962	1 093	4 479	78 683
5 SSW	-	-	-	-	-	37 114
6 PBC	-	-	-	-	-	1 119
8 DIE FRAUEN	-	-	205	-	205	519
9 NPD	-	-	-	-	-	1 405
10 PDS	438	412	553	454	1 857	3 868
11 STATT Partei	-	-	-	-	-	4 716
sonstige	-	-	-	-	-	1 592
1 SPD	51,2	51,3	55,9	57,1	53,6	47,6
2 CDU	39,6	37,4	28,2	33,1	35,1	39,1
3 GRÜNE	3,1	5,6	7,6	3,6	4,8	4,4
4 F.D.P.	4,6	4,1	4,7	4,4	4,4	5,4
5 SSW	-	-	-	-	-	2,6
6 PBC	-	-	-	-	-	0,1
8 DIE FRAUEN	-	-	1,0	-	0,2	0,0
9 NPD	-	-	-	-	-	0,1
10 PDS	1,5	1,6	2,7	1,8	1,8	0,3
11 STATT Partei	-	-	-	-	-	0,3
sonstige	-	-	-	-	-	0,1
gewählte Bewerber(in):	Renate Gröpel	Gisela Böhrk	Wolfgang Baasch	Thomas Rother	x	x
Partei	SPD	SPD	SPD	SPD	x	x
Zweitstimmen						
ungültige Zweitstimmen	417	281	279	348	1 325	20 373
ungültige Zweitstimmen (in %)	1,4	1,1	1,3	1,4	1,3	1,4
gültige Zweitstimmen	29 576	25 939	20 733	25 285	101 533	1 464 096
1 SPD	13 579	11 346	10 369	12 764	48 058	630 728
2 CDU	10 231	8 412	5 400	7 470	31 513	515 421
3 GRÜNE	1 712	2 610	2 162	1 792	8 276	91 389
4 F.D.P.	2 163	1 987	1 229	1 571	6 950	111 649
5 SSW	574	519	434	493	2 020	60 367
6 PBC	53	64	33	40	190	2 675
7 GRAUE	75	45	38	47	205	3 928
8 DIE FRAUEN	62	60	62	77	261	4 089
9 NPD	505	298	318	427	1 548	15 121
10 PDS	465	473	573	480	1 991	20 066
11 STATT Partei	157	125	115	124	521	8 663
1 SPD	45,9	43,7	50,0	50,5	47,3	43,1
2 CDU	34,6	32,4	26,0	29,5	31,0	35,2
3 GRÜNE	5,8	10,1	10,4	7,1	8,2	6,2
4 F.D.P.	7,3	7,7	5,9	6,2	6,8	7,6
5 SSW	1,9	2,0	2,1	1,9	2,0	4,1
6 PBC	0,2	0,2	0,2	0,2	0,2	0,2
7 GRAUE	0,3	0,2	0,2	0,2	0,2	0,3
8 DIE FRAUEN	0,2	0,2	0,3	0,3	0,3	0,3
9 NPD	1,7	1,1	1,5	1,7	1,5	1,0
10 PDS	1,6	1,8	2,8	1,9	2,0	1,4
11 STATT Partei	0,5	0,5	0,6	0,5	0,5	0,6

Quelle: Bereich Statistik und Wahlen; Statistisches Landesamt Schleswig-Holstein

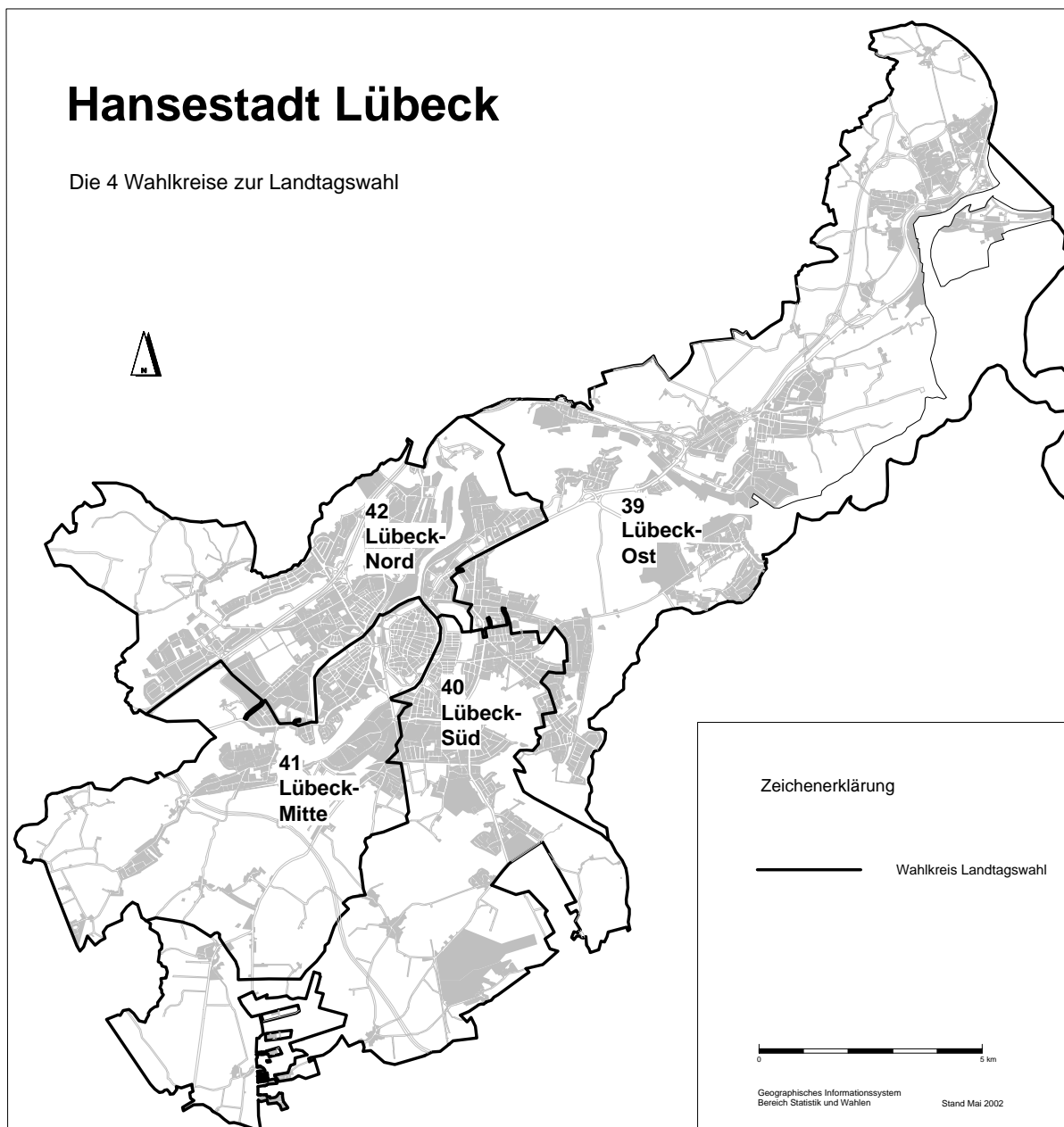

zu Tabelle 1005 (Landtagswahl):

Parteizeichnungen zur Landtagswahl 2000:

1	SPD	Sozialdemokratische Partei Deutschlands
2	CDU	Christlich Demokratische Union Deutschlands
3	GRÜNE	BÜNDNIS 90 / DIE GRÜNEN Schleswig-Holstein
4	F.D.P.	Freie Demokratische Partei
5	SSW	Südschleswigscher Wählerverband
6	PBC	Partei Bibeltreuer Christen
7	GRAUE	DIE GRAUEN - Graue Panther
8	DIE FRAUEN	Feministische Partei DIE FRAUEN
9	NPD	Nationaldemokratische Partei Deutschlands
10	PDS	Partei des Demokratischen Sozialismus
11	STATT Partei	STATT Partei DIE UNABHÄNGIGEN - Landesverereinigung Schleswig-Holstein

Rechtliche Grundlagen:

Landeswahlgesetz (LWahlG) in der Fassung der Bekanntmachung vom 7. Oktober 1991 (GVOBl. Schl.-H. S. 442), zuletzt geändert durch das Gesetz vom 27. Oktober 1997 (GVOBl. Schl.-H. S.462)

Landesverordnung (LWO) vom 1. November 1991 (GVOBl. Schl.-H. S. 459), zuletzt geändert durch Verordnung vom 27. Mai 1999 (GVOBl. Schl.-H. S.153)

1205 Bundestagswahl 2002

Merkmal	Erststimmen					Zweitstimmen				
	2002		1998		Veränd. %	2002		1998		Veränd. %
	Anzahl	%	Anzahl	%		Anzahl	%	Anzahl	%	
Wahlberechtigte	178 895	x	179 422	x	x	178 895	x	179 422	x	x
Wähler/-innen	137 518	76,9	141 714	79,0	2,1	137 518	76,9	141 714	79	-2,1
Ungültig	2 252	1,6	2 277	1,6	0,0	1 821	1,3	2 487	1,8	-0,4
Gültig	135 266	98,4	139 437	98,4	0,0	135 697	98,7	139 227	98,2	0,4
Davon entfallen auf										
SPD	68 775	50,8	71 340	51,2	-0,3	64 655	47,6	66 620	47,8	-0,2
CDU	46 823	34,6	52 317	37,5	-2,9	43 096	31,8	45 731	32,8	-1,1
FDP	7 290	5,4	3 899	2,8	2,6	9 027	6,7	8 839	6,3	0,3
GRÜNE	9 199	6,8	6 624	4,8	2,1	13 424	9,9	10 357	7,4	2,5
PDS	2 568	1,9	1 874	1,3	0,6	2 178	1,6	2 503	1,8	-0,2
REP	-	-	1 709	1,2	-1,2	265	0,2	978	0,7	-0,5
GRAUE	-	-	37	0,0	0,0	274	0,2	347	0,2	0,0
NPD	-	-	648	0,5	-0,5	483	0,4	395	0,3	0,1
PBC	611	0,5	-	-	0,5	309	0,2	-	-	0,2
Schill	-	-	-	-	-	1 986	1,5	-	-	1,5
sonstige 1998	-	-	989	0,7	-0,7	-	-	3 457	2,5	-2,5

Erststimme in %

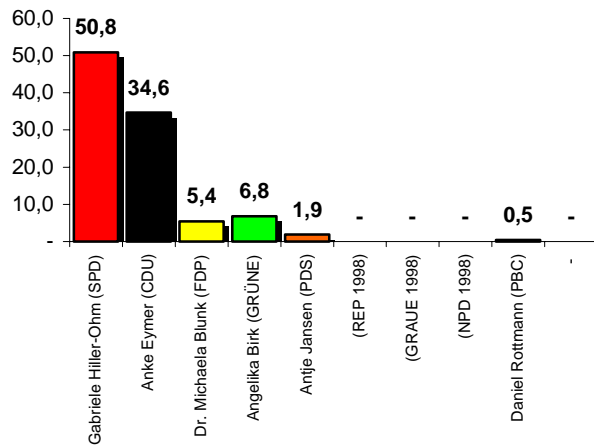

Gewinne/Verluste



Abb. 1

Zweitstimme in %



Gewinne/Verluste

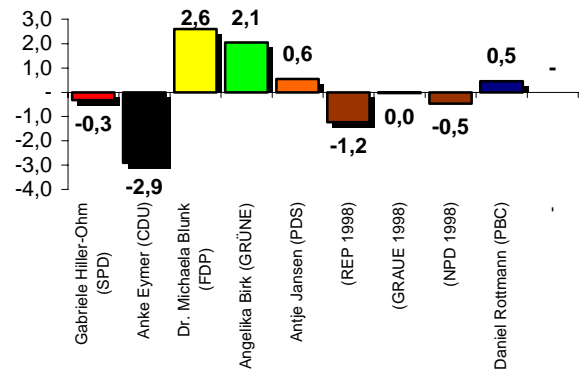
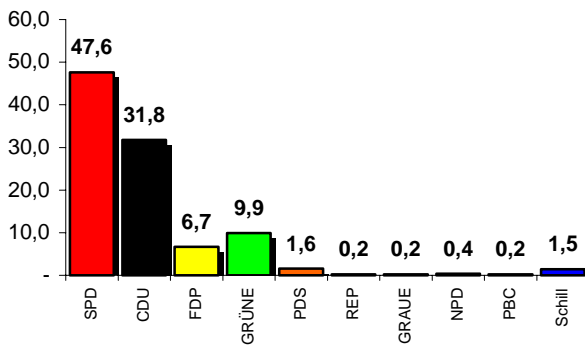
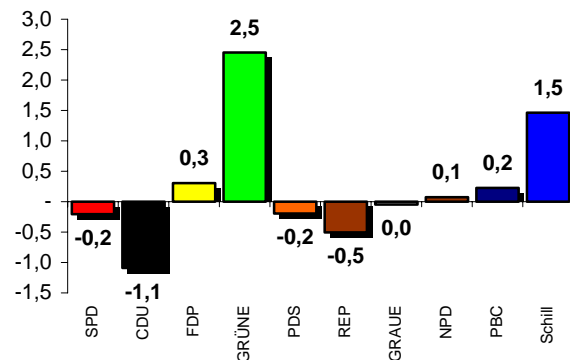

Rechtliche Grundlagen der Bundestagswahl vom 27. September 1998

Bundeswahlgesetz (BWG) in der Fassung der Bekanntmachung vom 23. Juli 1993 (BGBl. I S. 1288, 1594), zuletzt geändert durch Gesetz vom 20. April 1998 (BGBl. I S. 706).

Bundeswahlordnung (BWO) in der Fassung der Bekanntmachung vom 8. März 1994 (BGBl. I S.495).

Bundestagswahl 2002: Wahlkreis 11 - Lübeck

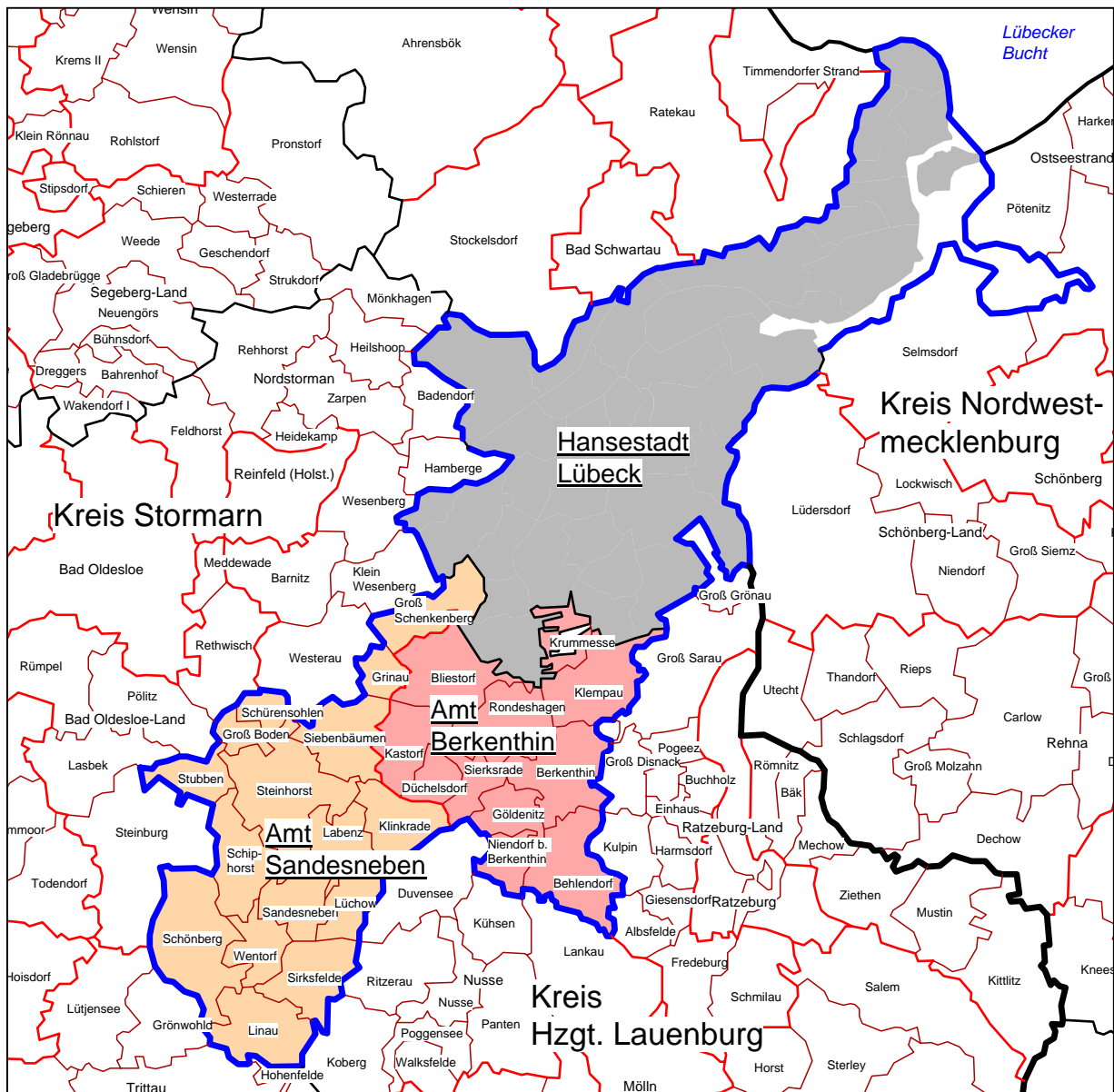

1206 Europawahl 1999

Wahlmerkmal	Europawahl 1999 Lübeck		Europawahl 1994 Lübeck		Veränderung in %- Pkt.	Europawahl 1999 Bundesergebnis	
	Anzahl	in %	Anzahl	in %		Anzahl	in %
Wahlberechtigte	165 984		171 742			60 786 904	
Wähler/innen	53 132	32,0	80 540	46,9	-14,9	27 468 932	45,2
ungültige Stimmen	421	0,8	810	1,0	-0,2	409 659	1,5
gültige Stimmen	52 711	99,2	79 730	99,0	0,2	27 059 273	98,5
davon entfielen auf ...							
CDU	23 906	45,4	29 316	36,8	8,6	13 168 231	48,7
SPD	20 113	38,2	30 966	38,8	-0,7	8 307 085	30,7
GRÜNE	3 843	7,3	9 870	12,4	-5,1	1 741 494	6,4
F.D.P.	1 523	2,9	2 388	3,0	-0,1	820 371	3,0
REP	416	0,8	2 258	2,8	-2,0	461 038	1,7
GRAUE	257	0,5	638	0,8	-0,3	112 142	0,4
PDS	1 169	2,2	647	0,8	1,4	1 567 745	5,8
APD	172	0,3	412	0,5	-0,2	97 984	0,4
ödp	130	0,2	281	0,4	-0,1	100 048	0,4
NATURGESETZ	113	0,2	229	0,3	-0,1	38 139	0,1
NPD	245	0,5	222	0,3	0,2	107 662	0,4
PBC	126	0,2	133	0,2	0,1	68 732	0,3
CM	51	0,1	125	0,2	-0,1	30 746	0,1
PASS	100	0,2	112	0,1	0,0	71 430	0,3
BüSo	7	0,0	34	0,0	0,0	9 431	0,0
ASP	58	0,1	0	0,0	0,1	34 029	0,1
ZENTRUM	8	0,0	0	0,0	0,0	7 080	0,0
DIE FRAUEN	180	0,3	0	0,0	0,3	100 128	0,4
HP	18	0,0	0	0,0	0,0	11 505	0,0
Tierschutz	276	0,5	0	0,0	0,5	185 186	0,7
sonstige Bundesgebiet	x	x	x	x	x	19 067	0,1
andere 1994	-	-	2 099	2,6	x	x	x

Quelle: Hansestadt Lübeck, Bereich Statistik und Wahlen

Gesetzliche Grundlage der Europawahl vom 13. Juni 1999

Gesetz über die Wahl der Abgeordneten des Europäischen Parlaments aus der Bundesrepublik Deutschland (Europawahlgesetz - EuWG-) vom 8. März 1994 (BGBl. I S.423), zuletzt geändert am 20. April 1994 (BGBl. I S. 852).

Europawahlordnung (EuWO) in der Fassung der Bekanntmachung vom 2. Mai 1994 (BGBl. I S.957), geändert durch Verordnung vom 3. März 1999 (BGBl. I S.413).

Gesetz über die allgemeine und die repräsentative Wahlstatistik bei der Wahl zum deutschen Bundestag und bei der Wahl der Abgeordneten des Europäischen Parlaments aus der Bundesrepublik Deutschland - Wahlstatistikgesetz (WStatG, BGBl. I, S. 1023).

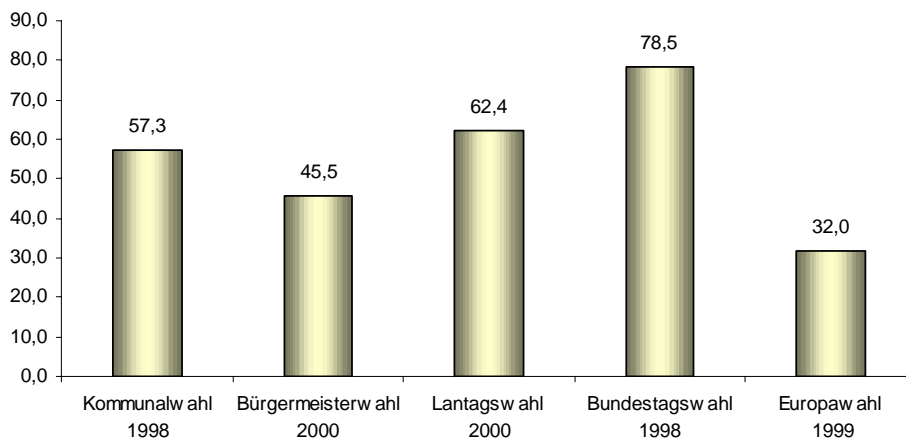
Wahlbeteiligung nach Wahlart

1207 Direktwahl des Bürgermeisters der Hansestadt Lübeck

Kategorie	Erster Wahlgang 05. Dezember 1999		Stichwahl 19. Dezember 1999	
	Anzahl	in %	Anzahl	in %
Wahlberechtigte	170 695	x	170 702	x
Wähler/-innen/Wahlbeteiligung	73 411	43,0	77 700	45,5
darunter Briefwahl *)	8 369	11,4	7 963	10,2
ungültige Stimmen *)	364	0,5	343	0,4
gültige Stimmen *)	73 047	99,5	77 357	99,6
davon entfielen auf				
Dr. Beate Hoffmann	4 811	6,6	-	-
Dr. Hans-Achim Roll (CDU)	32 758	44,8	32 984	42,6
Hans-Bernhard Saxe (SPD)	32 409	44,4	44 373	57,4
Peter Wolter	3 069	4,2	-	-

*) Prozentangaben beziehen sich auf die Zahl der Wähler/-innen

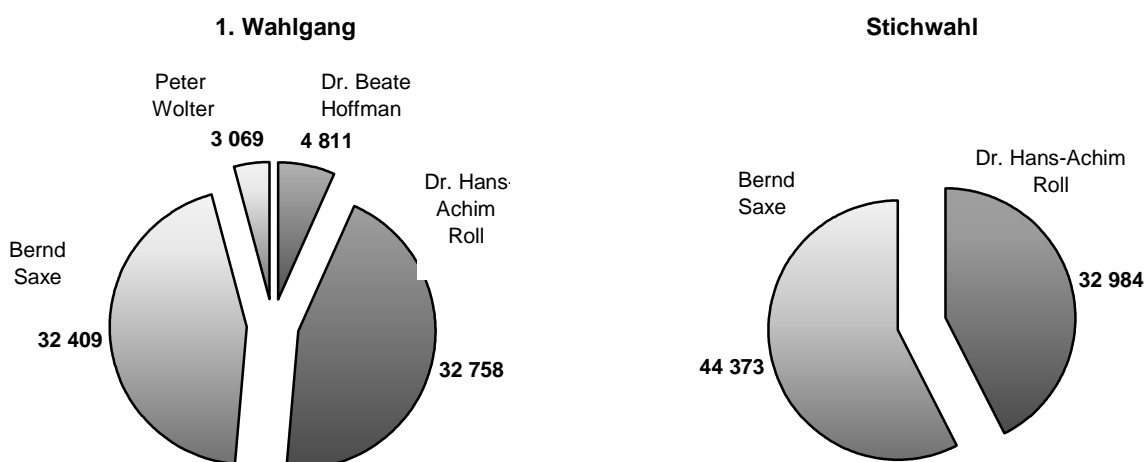
Rechtliche Grundlagen der Direktwahl des Bürgermeisters am 5./19. Dezember 1999:

Die rechtlichen Grundlagen für die Direktwahl der hauptamtlichen Bürgermeister und Bürgermeisterinnen in Schleswig-Holstein sind mit der Neufassung der Gemeindeordnung am 1.4.1998 in Kraft getreten. Die grundlegenden Bestimmungen der Direktwahl finden sich in den §§ 57 und 57a der Gemeindeordnung (Wahlgrundsätze, Amtszeit, Zeitpunkt der Wahl, Stellenausschreibung). Für die Durchführung des Wahlverfahrens sind das Gemeinde- und Kreiswahlgesetz und die Gemeinde- und Kreiswahlordnung anzuwenden.

1208 Wahlen in der Hansestadt Lübeck seit 1946

Wahlart / Wahltag	Wahl- berechtigte	Wähler/ Wählerinnen	Wahl- beteiligung	ungültige Stimmen	Von den gültigen Stimmen entfielen auf ...				
					SPD	CDU	FDP	GRÜNE	Andere
Europawahlen									
10.06.1979	172 513	109 295	63,4	0,3	49,4	42,9	4,6	2,6	0,5
17.06.1984	170 754	95 836	56,1	0,8	46,1	39,7	3,5	7,9	2,8
18.06.1989	170 662	92 824	54,4	0,8	47,3	31,8	4,5	6,6	9,7
12.06.1994	171 742	80 540	46,9	1,0	38,8	36,8	3,0	12,4	9,0
13.06.1999	165 984	53 132	32,0	0,8	38,2	45,4	2,9	7,3	6,3
Bundestagswahlen ¹⁾									
14.08.1949	160 960	131 849	81,9	3,3	36,2	25,5	15,0	-	23,3
06.09.1953	163 366	143 372	87,8	2,8	30,6	47,5	4,1	-	17,8
15.09.1957	167 204	148 902	89,1	5,0	32,9	51,3	5,8	-	9,9
17.09.1961	173 748	153 060	88,1	6,4	40,0	42,1	11,7	-	6,2
19.09.1965	177 503	153 232	86,3	2,8	43,3	45,1	7,3	-	4,3
28.09.1969	175 202	151 284	86,3	1,3	47,9	42,8	4,5	-	4,8
19.11.1972	180 686	163 072	90,3	0,6	53,9	37,0	8,2	-	0,9
03.10.1976	174 805	156 996	89,8	0,5	51,4	40,0	7,8	-	0,8
05.10.1980	171 462	149 908	87,4	0,7	51,7	35,5	11,3	1,1	0,4
06.03.1983	171 079	149 064	87,1	1,0	46,3	43,4	5,0	4,9	0,4
25.01.1987	171 429	138 666	80,9	1,0	43,3	40,3	7,8	7,6	0,9
02.12.1990	172 415	129 441	75,1	1,3	40,7	41,4	10,3	4,3	3,4
16.10.1994	171 209	132 575	77,4	1,3	43,0	39,0	5,7	8,5	3,8
27.09.1998	166 635	130 874	78,5	1,6	48,1	32,6	6,3	7,5	5,5
22.09.2002 ²⁾	178 895	137 518	76,9	1,3	47,6	31,8	6,7	9,9	4,0
Landtagswahlen									
20.04.1947	146 314	106 270	72,6	5,7	53,5	26,3	3,6	-	16,7
09.07.1950	163 740	125 931	76,9	3,1	37,8	17,3	9,2	-	35,8
12.09.1954	161 911	125 609	77,6	2,1	37,9	30,6	8,4	-	23,1
28.09.1958	168 092	130 726	77,8	1,4	40,2	44,0	4,8	-	10,9
23.09.1962	176 157	120 759	68,6	1,3	44,9	44,0	5,3	-	5,8
23.04.1967	175 669	130 370	74,2	0,8	43,9	45,1	4,1	-	6,9
25.04.1971	181 123	141 755	78,3	0,6	46,8	47,3	3,7	-	2,2
13.04.1975	176 047	141 366	80,3	0,5	46,2	46,0	6,5	-	1,3
29.04.1979 ³⁾	172 539	138 092	80,0	0,4	48,0	44,1	5,2	2,2	0,6
13.03.1983	170 851	140 130	82,0	0,3	50,8	44,2	1,6	3,1	0,3
13.09.1987	170 339	123 124	72,3	0,6	50,4	40,6	4,1	3,8	1,1
08.05.1988	170 141	125 952	74,0	0,8	60,1	30,1	3,4	2,8	3,6
05.04.1992	172 377	114 828	66,6	0,8	47,4	30,1	4,8	6,7	11,1
24.03.1996	168 838	112 040	66,4	1,1	42,5	34,4	5,3	9,4	8,5
27.02.2000 ¹⁾	164 959	102 858	62,4	1,3	47,3	31,0	6,8	8,2	9,5
Kommunalwahlen									
13.10.1946 ²⁾	161 530	105 055	65,0	-	49,1	31,5	1,5	-	17,9
24.10.1948	160 306	112 910	70,4	5,4	45,0	28,8	9,6	-	16,7
29.04.1951	163 391	123 221	75,4	3,1	39,5	-	-	-	60,5
24.04.1955	159 719	120 116	75,2	1,7	37,6	34,3	7,2	-	20,9
25.10.1959	167 065	127 103	76,1	1,4	42,3	39,6	6,5	-	11,7
11.03.1962	172 411	119 048	69,0	1,1	45,4	40,4	7,0	-	7,2
13.03.1966	175 848	113 866	64,8	1,1	49,6	43,5	6,9	-	-
26.04.1970	182 339	130 076	71,3	0,8	48,3	43,8	5,2	-	2,7
24.03.1974	177 276	137 152	77,4	0,7	40,3	49,3	9,5	-	0,8
05.03.1978	172 763	128 604	74,4	0,8	46,3	47,3	5,6	-	0,9
07.03.1982	170 170	117 181	68,9	0,9	40,6	46,8	5,5	-	7,1
02.03.1986	170 336	104 860	61,6	0,7	43,8	39,7	2,3	7,9	6,3
25.03.1990	170 408	109 539	64,3	0,5	45,1	38,4	5,4	5,5	5,6
20.03.1994	170 837	110 692	64,8	1,0	41,3	31,7	2,8	10,5	13,7
22.03.1998	172 660	98 971	57,3	0,9	41,2	38,1	3,0	7,9	9,8
02.03.2003	171 420	86 336	50,4	1,2	32,4	50,0	5,2	9,2	3,1

1) nur Zweitstimmen

2) LW79 =Grüne Liste

3) Jeder Wahlberechtigte hatte drei Stimmen

4) Wahlkreis 11 ab 2002 erweitert

um die Ämter Berkenthin und Sandesneben

Quelle: Hansestadt Lübeck, Bereich Statistik und Wahlen

1209 Bürgerbegehren und Bürgerentscheide in der Hansestadt Lübeck

Otto-Anthes-Realschule

Bürgerbegehren vom 14.12.1990

eingereichte Unterschriften	26 129
notwendig 10 % der Wahlberechtigten	17 040
Quote nach ... geprüften Unterschriften erreicht	19 185
davon ungültig	2 145

Bürgerentscheid vom 21.04.1991

Abstimmungsfrage:

Die Bürgerschaft der Hansestadt Lübeck hat am 13.12.1990 den Beschluß gefaßt, die Otto-Anthes-Schulen am jetzigen Standort auslaufen zu lassen und den heutigen Standort der Otto-Anthes-Schule zum endgültigen Standort der Integrierten Gesamtschule Lübeck zu machen.

Sind Sie dafür, daß dieser Beschluß aufgehoben wird ?

Ja / Nein

Wahlberechtigte	171 051
Abgegebene Stimmen	37 887
Wahlbeteiligung	22,1 %
ungültige Stimmen	106
Ja-Stimmen	23 955 = 14,0 % der Wahlberechtigten
Nein-Stimmen	13 826

Die erforderliche Anzahl an Ja-Stimmen
(= 25 % der Wahlberechtigten)
wurde nicht erreicht !

Ergebnis:
Die Otto-Anthes-Schule wird in eine
Integrierte Gesamtschule umgewandelt

Bürgerentscheide

Im Zuge der Reform des kommunalen Verfassungsrechtes in Schleswig-Holstein (Gesetz vom 23.03.1990, GVOBl. Schl.-H. S. 134) ist ab 01.04. 1990 unter anderem die Möglichkeit für Bürger und Bürgerinnen eingeführt worden, über wichtige Selbstverwaltungsaufgaben einen Bürgerentscheid zu beantragen (Bürgerbegehren, Gemeindeordnung Schl.-H., § 16 g Abs. 3). Die Landesverordnung zur Durchführung der Gemeindeordnung vom 29.10.1990 (GVOBl. Schl.-H. S. 529) regelt in §§ 8 und 9 das Verfahren.

1210 Volksentscheide im Lande Schleswig-Holstein

Volksentscheid zur Erhaltung des Buß- und Bettages am 30.11.1997

Ergebnis:
Der Buß- und Bettag bleibt abgeschafft.

Volksentscheid zur Rechtschreibreform am 27.09.1998

Ergebnis:
Die Rechtschreibreform wird in Schleswig-Holstein nicht eingeführt.

Kapitel 13

13 Lübeck im Vergleich

Bevölkerung
Sozialhilfe
Beschäftigte
Arbeitslose
Finanzen
Infrastruktur

1301 Lübeck im Vergleich – Einwohner und Fläche 2001

Gebiet	Fläche in km ²	Einw. in 1.000	Einw./ km ²	Arbeitsplatz- dichte *)
Die Hansestadt Lübeck im Land Schleswig-Holstein				
<i>Kreisfreie Städte</i>				
Flensburg	56	84,5	1496	2164
Kiel	118	232,2	1962	2838
Lübeck	214	213,5	997	1374
Neumünster	72	79,6	1113	1551
<i>Kreise</i>				
Dithmarschen	1429	137,4	96	122
Herzogtum Lauenburg	1263	181,7	144	175
Nordfriesland	2047	165,0	81	104
Ostholstein	1391	203,4	146	184
Pinneberg	664	293,9	443	561
Plön	1083	133,6	123	146
Rendsburg-Eckernförde	2186	271,6	124	155
Schleswig-Flensburg	2072	198,4	96	116
Segeberg	1344	252,8	188	245
Steinburg	1056	136,5	129	162
Stormarn	766	220,0	287	372
Lübeck im Großstadtvergleich (nach Einwohnerzahl sortiert, Städte zwischen 200.000-250.000 Einw.)				
Aachen	161	245,8	1528	2239
Braunschweig	192	245,5	1278	1840
Halle/Saale	135	243,0	1800	2551
Krefeld	138	239,6	1739	2386
Kiel	118	232,2	1962	2838
Magdeburg	201	229,8	1143	1698
Oberhausen	77	221,6	2877	3667
Lübeck	214	213,5	997	1374
Freiburg im Breisgau	153	208,3	1361	1984
Hagen	160	202,1	1260	1702
Erfurt	269	200,1	744	1130

*) Einwohner und Beschäftigte / Fläche

Quelle: Bundesanstalt für Bauwesen und Raumordnung, INKAR 2003

Einwohnerzahlen der Städte mit 200.000 bis 250.000 Einwohnern

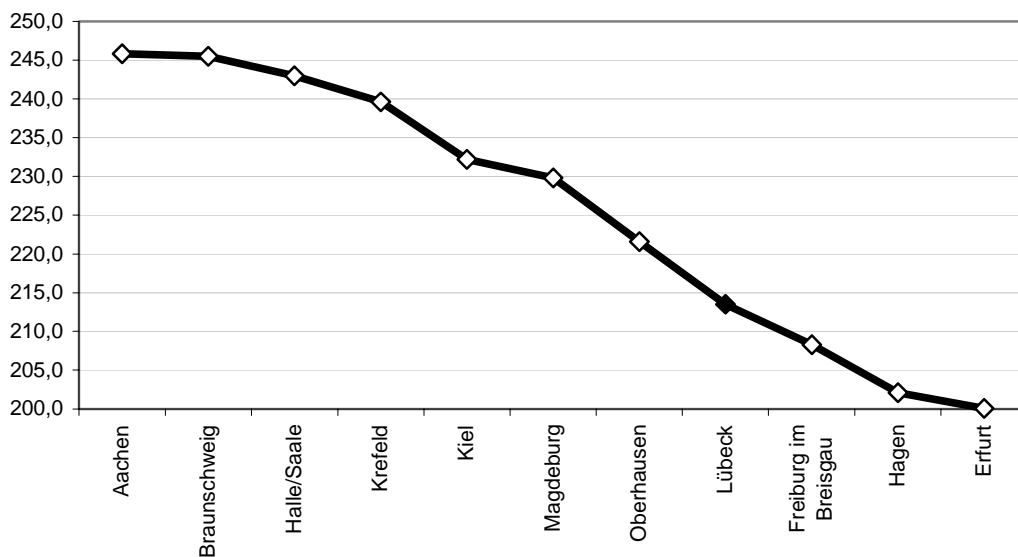

1302 Lübeck im Vergleich – Sozialversicherungspflichtig Beschäftigte 2001

Gebiet	SV-Beschäftigte *) im ... (in %)			SV-Beschäftigte mit ...		Lohn- und Gehalts- summe **)
	I. Sektor	II. Sektor	III. Sektor	niedriger	hoher	
				Qualifikation - in %		
Die Hansestadt Lübeck im Land Schleswig-Holstein						
<i>Kreisfreie Städte</i>						
Flensburg	0,3	28,8	70,9	31,0	5,4	2 818
Kiel	0,2	21,1	78,7	27,4	9,6	3 564
Lübeck	0,5	26,1	73,4	34,2	6,2	2 771
Neumünster	1,0	30,1	68,9	32,6	4,8	3 059
<i>Kreise</i>						
Dithmarschen	2,8	33,0	64,2	29,0	3,8	3 765
Herzogtum Lauenburg	2,4	34,4	63,2	33,1	5,1	3 099
Nordfriesland	2,2	19,4	78,4	33,9	3,1	2 424
Ostholstein	2,1	24,9	73,0	35,0	3,8	2 499
Pinneberg	3,4	31,5	65,0	34,6	6,1	3 140
Plön	3,6	26,0	70,4	33,7	3,8	2 537
Rendsburg-Eckernförde	2,8	27,7	69,5	32,4	5,3	2 891
Schleswig-Flensburg	3,6	25,1	71,3	34,8	3,1	2 158
Segeberg	1,6	33,0	65,4	34,1	4,4	3 043
Steinburg	2,0	36,6	61,3	33,6	4,5	2 764
Stormarn	1,6	40,5	57,9	36,4	5,1	3 387

Lübeck im Großstadtvergleich (nach Anteil der Beschäftigten im III.Sektor sortiert)

Magdeburg	0,2	18,1	81,7	22,8	11,1	2 127
Halle/Saale	0,5	17,9	81,6	20,2	13,2	2 570
Freiburg im Breisgau	0,2	20,5	79,3	28,1	13,6	3 569
Kiel	0,2	21,1	78,7	27,4	9,6	3 564
Erfurt	1,5	20,7	77,8	20,1	14,2	2 391
Aachen	0,3	24,1	75,6	33,6	13,8	3 083
Lübeck	0,5	26,1	73,4	34,2	6,2	2 771
Braunschweig	0,3	28,1	71,6	28,1	10,3	3 265
Oberhausen	0,6	29,0	70,4	34,8	7,1	3 441
Hagen	0,4	36,6	63,0	32,9	6,0	2 950
Krefeld	0,7	40,5	58,8	30,2	8,1	3 345

*) SV-Beschäftigte = sozialversicherungspflichtig Beschäftigte

**) Monatliche Lohn- und Gehaltssumme je Industriebeschäftigten in €

Quelle: Bundanstalt für Bauwesen und Raumordnung, INKAR 2003

Anteil der Beschäftigten im Tertiären Sektor (Dienstleistungen etc.)

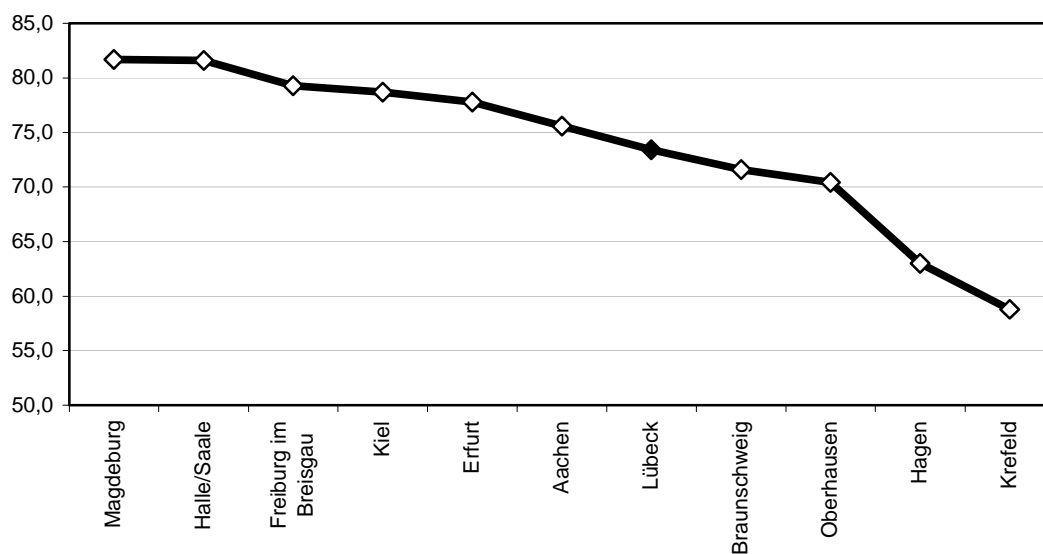

1303 Lübeck im Vergleich – Sozialstruktur 2000

Gebiet	Abhängigenquote ...		Hochbetagte 3)	Sozialhilfe- empfänger- /innen	Sozialhilfeempf. Entw. 1995- 2000 in %	Haushalte mit Mietzuschuß je 1.000 Haushalte
	Junge ¹⁾	Alte ²⁾		je 1.000 Einw.		
Die Hansestadt Lübeck im Land Schleswig-Holstein						
<i>Kreisfreie Städte</i>						
Flensburg	21,8	26,0	8,7	91,8	-2,2	58,7
Kiel	18,6	23,5	8,4	80,1	0,3	40,9
Lübeck	21,1	29,7	9,6	73,2	18,9	54,4
Neumünster	24,9	27,1	8,4	66,7	9,9	43,8
<i>Kreise</i>						
Dithmarschen	26,6	28,0	8,1	39,8	14,0	37,7
Herzogtum Lauenburg	25,9	25,2	7,4	36,7	5,2	33,9
Nordfriesland	26,4	26,4	7,8	35,4	12,0	38
Ostholstein	22,6	29,4	9,1	34,4	7,0	36,8
Pinneberg	23,3	23,6	6,9	33,5	-8,8	27,6
Plön	23,8	24,4	7,5	29,1	11,3	30,9
Rendsburg-Eckernförde	25,8	23,7	7,1	31,6	1,6	33,9
Schleswig-Flensburg	27,4	24,5	7,2	36,5	38,2	30,4
Segeberg	24,5	20,6	5,9	27,7	8,5	27,6
Steinburg	26,7	24,8	7,5	37,6	9,7	32,5
Stormarn	23,5	23,9	7,1	25,0	3,0	17,5
Lübeck im Großstadtvergleich (nach Entwicklung Sozialhilfe sortiert)						
Halle/Saale	17,5	24,0	7,1	59,6	85,4	92,6
Rostock	16,5	21,9	5,6	37,0	66,6	98
Magdeburg	16,7	25,3	7,3	44,3	48,7	76,4
Erfurt	17,6	22,2	6,5	34,6	47,2	106,7
Lübeck	21,1	29,7	9,6	73,2	18,9	54,4
Hagen	24,2	29,4	8,3	42,5	7,1	39,8
Aachen	19,6	23,1	7,4	48,1	1,6	49,3
Oberhausen	23,2	27,2	7,3	44,5	1,1	40,7
Krefeld	22,7	26,3	7,6	52,2	-15,9	40,2
Braunschweig	19,0	27,8	9,3	43,4	-19,0	31,5
Freiburg im Breisgau	18,7	20,9	7,5	40,8	-28,9	40,9

1) Anteil der unter 15jährigen an den 15-bis unter 65jährigen 1999 in %

2) Anteil der 65jährigen und älteren an den 15-bis unter 65jährigen 1999 in %

3) Anteil über 75jährigen an den Einwohnern 2000 in %

Quelle: Bundanstalt für Bauwesen und Raumordnung, INKAR 2003

Entwicklung der Sozialhilfebedürftigkeit 1995-2000 in Prozent

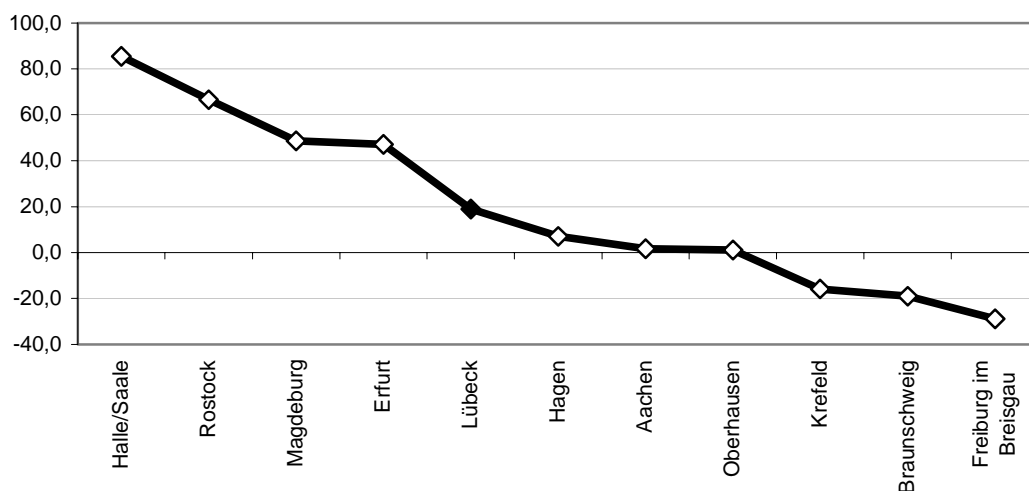

1304 Lübeck im Vergleich – Arbeitslose (Stand Sept. 2002)

Gebiet	Arbeitslosenquote	Entw. Arbeitslosenquote von Sept. 1995 - Sept. 2002 in %-Pkt.	Anteil arbeitsloser Frauen an den Arbeitslosen	Anteil arbeitsloser Ausländer an den Arbeitslosen	Anteil Arbeitslose unter 25 Jahren an den Arbeitslosen	Anteil Arbeitslose über 55 Jahre an den Arbeitslosen
--------	-------------------	---	--	---	--	--

Die Hansestadt Lübeck im Land Schleswig-Holstein

Kreisfreie Städte

Flensburg	12,8	0,2	35,7	10,8	19,2	10,2
Kiel	12,6	-0,1	36,0	15,3	15,8	12,4
Lübeck	13,3	1,2	39,4	14,5	15,0	14,4
Neumünster	12,7	1,7	39,4	12,2	17,4	11,2

Kreise

Dithmarschen	9,6	1,0	38,9	4,4	18,1	12,5
Herzogtum Lauenburg	8,4	1,2	43,6	10,0	18,7	15,2
Nordfriesland	7,8	0,9	38,7	4,7	20,1	11,9
Ostholstein	8,6	1,4	41,2	4,4	17,8	16,8
Pinneberg	8,8	1,0	44,5	14,4	15,6	18,2
Plön	8,3	0,6	42,5	4,0	16,0	16,3
Rendsburg-Eckernförde	7,8	-0,5	42,4	4,8	15,2	13,6
Schleswig-Flensburg	8,4	0,6	40,1	3,6	18,8	13,5
Segeberg	7,7	1,3	47,0	8,8	19,3	15,7
Steinburg	9,9	1,9	40,9	5,9	16,7	14,6
Stormarn	7,0	1,3	46,9	7,8	18,4	18,0

Lübeck im Großstadtvergleich (nach Arbeitslosenquote sortiert)

Halle/Saale	21,7	8,8	47,7	4,2	17,8	13,7
Magdeburg	18,8	3,1	47,3	4,4	13,5	14,4
Erfurt	18,0	2,8	47,6	3,7	20,5	13,7
Lübeck	13,3	1,2	39,4	14,5	15,0	14,4
Kiel	12,6	-0,1	36,0	15,3	15,8	12,4
Braunschweig	12,0	-0,6	42,5	13,2	11,3	16,4
Krefeld	11,5	-2,3	41,9	20,8	11,9	17,9
Oberhausen	11,5	-2,2	38,8	17,2	11,3	15,1
Hagen	11,5	-0,6	42,4	25,1	13,9	15,8
Aachen	11,2	-2,7	39,0	24,4	13,4	12,3
Freiburg im Breisgau	8,4	-1,7	41,1	19,2	13,6	11,3

Quelle: Bundesanstalt für Bauwesen und Raumordnung, INKAR 2002

Arbeitslosenquoten der Städte mit 200.000 bis 250.000 Einwohnern

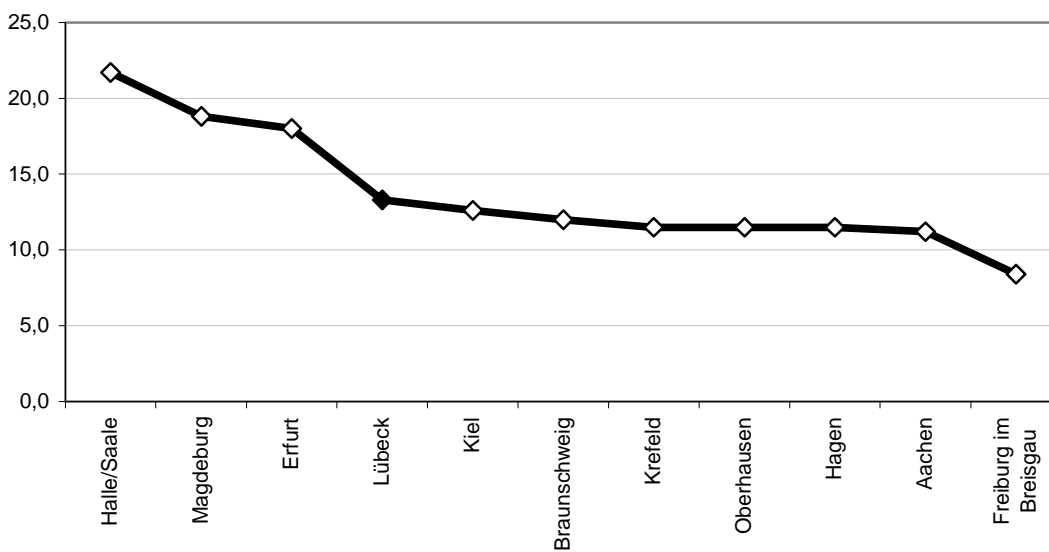

1305 Lübeck im Vergleich – Öffentliche Haushalte 2000

Gebiet	Steuer- einnahmen	Gewerbe- steuer	Einkommens- steuer	Umsatz- steuer	Wirtschaftliche Hilfen 1)	Gestaltungs- quote 2)
	in € je Einwohner					

Die Hansestadt Lübeck im Land Schleswig-Holstein

Kreisfreie Städte

Flensburg	512	153	257	40	1 368	212
Kiel	526	149	275	45	811	149
Lübeck	437	83	254	41	863	214
Neumünster	481	141	263	32	867	163

Kreise

Dithmarschen	419	100	229	21	1 838	46
Herzogtum Lauenburg	464	89	292	17	791	54
Nordfriesland	428	96	228	19	1 891	82
Ostholstein	427	82	252	18	1 124	80
Pinneberg	580	133	346	26	805	66
Plön	380	39	264	10	614	88
Rendsburg-Eckernförde	459	104	273	18	978	50
Schleswig-Flensburg	378	74	230	13	1 272	52
Segeberg	573	148	321	31	1 162	78
Steinburg	589	217	266	34	1 289	51
Stormarn	717	247	364	30	844	34

Lübeck im Großstadtvergleich (nach Gestaltungsquote sortiert)

Aachen	621	202	310	41	792	232
Lübeck	437	83	254	41	863	214
Krefeld	591	154	324	46	920	182
Oberhausen	448	77	290	27	509	178
Kiel	526	149	275	45	811	149
Braunschweig	599	185	298	42	513	146
Freiburg im Breisgau	559	158	298	35	806	122
Hagen	576	150	327	39	618	107
Erfurt	313	100	102	56	1 280	94
Halle/Saale	246	64	105	40	944	84
Magdeburg	308	108	98	53	1 176	65

1) Wirtschaftliche Hilfen 1995-2000 je Einw.

2) Schulden/(Steuereinnahmen + ausgleichsorientierte Zahlungen)*100

Quelle: Bundesanstalt für Bauwesen und Raumordnung, INKAR 2003

Gestaltungsquote in den Städten mit 200.000 bis 250.000 Einwohnern

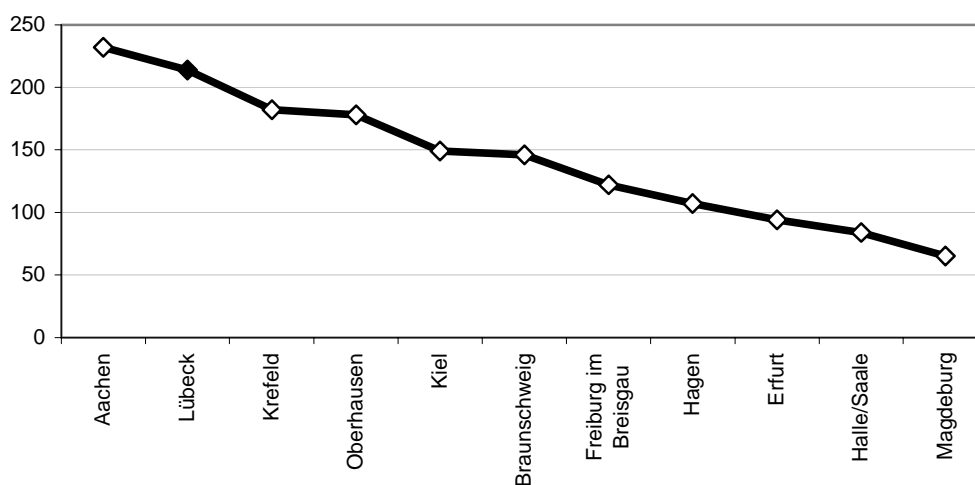

1306 Lübeck im Vergleich – Baulandmarkt

Gebiet	Baulandpreise 1998-2000 1)	Entwicklung Baulandpreise 95/96-99/00 2)	Baulandumsatz 3)	Baugenehmigungen 4)	Umsatz im Baugewerbe 5)
Die Hansestadt Lübeck im Land Schleswig-Holstein					
<i>Kreisfreie Städte</i>					
Flensburg	62	-33	88	2,5	84,3
Kiel	212	51	20	1,1	99,8
Lübeck	68	-30	39	1,6	91,8
Neumünster	79	9	72	2,9	90,7
<i>Kreise</i>					
Dithmarschen	37	16	67	4	84,2
Herzogtum Lauenburg	76	-4	47	5,9	80,7
Nordfriesland	50	9	76	6,2	77,3
Ostholstein	78	12	76	3,9	82,3
Pinneberg	128	23	29	4,5	89,1
Plön	81	21	50	4,3	88,9
Rendsburg-Eckernförde	72	15	84	4,6	100,4
Schleswig-Flensburg	50	6	97	4,5	79,9
Segeberg	86	-36	41	5,4	89,4
Steinburg	67	17	83	3,7	88,5
Stormarn	143	10	78	6,1	85,9
Lübeck im Großstadtvergleich (nach Baulandpreisen sortiert)					
Krefeld	238	...	6	4	86,1
Kiel	212	51	20	1,1	99,8
Oberhausen	171	...	5	2,7	142,5
Aachen	168	24	17	2,4	130,5
Braunschweig	117	36	85	0,9	129,7
Halle/Saale	92	-28	123	3,4	102
Erfurt	89	28	143	3,6	136,6
Magdeburg	89	-29	124	3,3	150,3
Lübeck	68	-30	39	1,6	91,8
Freiburg im Breisgau	24	4,3	124
Hagen	1,9	76,8

- 1) Kaufsumme für baureifes Land 1998+1999+2000/umgesetzte Fläche für baureifes Land 1998+1999+2000
- 2) Entwicklung der Kaufsumme von 1995/1996 zu 1999/2000
- 3) umgesetzte Fläche 1999+2000/Siedlungsfläche 2000
- 4) Baugenehmigungen pro 1.000 Einw.
- 5) Umsatz in 1.000 € pro Beschäftigten im Baugewerbe

Quelle: Bundesanstalt für Bauwesen und Raumordnung, INKAR 2003

Baulandpreise

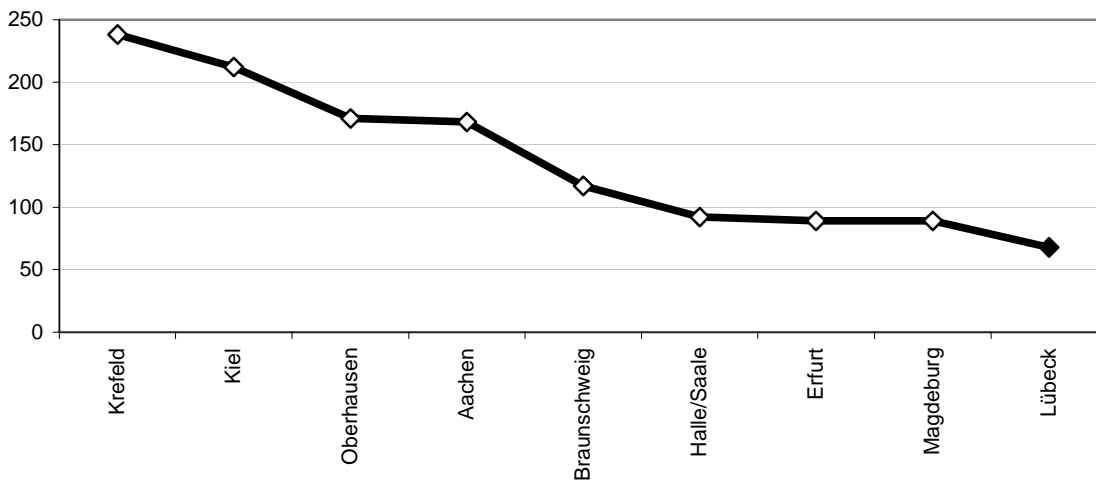

Veröffentlichungsverzeichnis

Stand 20.06.2004

Leistung	Art	Kurzbeschreibung	Erscheinungsweise	Preis
Statistisches Jahrbuch				
<input type="checkbox"/>	Heft	Standardwerk, kompakte Informationen auf ca. 180 Seiten, von Wetterdaten über Bevölkerung bis zu Wahlergebnissen	seit 1993, jährlich im Juni	12,00 €
<input type="checkbox"/>	Diskette	Acrobat Reader Datei, PDF-Format	seit 1994, jährlich im Juni	12,00 €
Einzelne Tabellen				
<input type="checkbox"/>	Diskette	EXCEL		0,80 €
<input type="checkbox"/>	Papier	je DIN A 4 Kopie		0,80 €
Hafen- und Binnenschifffahrt				
<input type="checkbox"/>	Hafenstatistik	16/30 Seiten See- und Fährverkehr	monatlich/jährlich	0,00 €
<input type="checkbox"/>	Binnenschifffahrtsstatistik	2/8 Seiten Elbe-Lübeck-Kanal	monatlich/jährlich	0,00 €
Karten zur Gebietsgliederung				
<input type="checkbox"/>	Stadtteile, Stadtbezirke	Blatt DIN A 4 Übersichtskarte	jährlich	1,00 €
<input type="checkbox"/>	Statistische Bezirke	610 x 630 mm Maßstab 1 : 50 000	jährlich	12,00 €
<input type="checkbox"/>	Baublöcke	910 x 950 mm Maßstab 1 : 28 000	jährlich	45,00 €
Straßenverzeichnisse				
<input type="checkbox"/>	Straßenverzeichnis	Diskette EXCEL-97-Pivot-Tabelle Gebietsgliederung, Sortier- und	jeweils zum 31.12.	15,00 €
Kleinräumige Bevölkerungszahlen				
<input type="checkbox"/>	Einw. nach 35 Stadtbezirken und 13 Altersgruppen	Diskette EXCEL-97-Pivot-Tabelle, mit zwei statistischen Übersichtskarten	seit 1996 jährlich	15,00 €
<input type="checkbox"/>	Einw. nach 156 statist. Bezirken und 13 Altersgruppen	Diskette EXCEL-97-Pivot-Tabelle, mit zwei statistischen Übersichtskarten	seit 1996 jährlich	25,00 €
<input type="checkbox"/>	Einw. nach 35 Stadtbezirken und 100 Altersjahrgängen	Diskette EXCEL-97-Pivot-Tabelle	seit 1996 jährlich	25,00 €
<input type="checkbox"/>	Einw. nach Straßen	Diskette EXCEL-Pivot-Tabelle	seit 2001 jährlich	15,00 €
<input type="checkbox"/>	Einw. nach Postleitzahlgebieten	Diskette EXCEL-Pivot-Tabelle	seit 1997 jährlich	15,00 €
Wahlergebnisse				
<input type="checkbox"/>	Europawahl	Heft Ergebnisse nach Wahlbezirken,	nach der Wahl	5,00 €
<input type="checkbox"/>	Bundestagswahl	Heft Wahlkreisen der Hansestadt Lübeck,		6,00 €
<input type="checkbox"/>	Landtagswahl	Heft repräsentative Wahlstatistik,		6,00 €
<input type="checkbox"/>	Kommunalwahl	Heft Zeitreihen, z.T. mit Karten		6,00 €
<input type="checkbox"/>	Bürgermeisterdirektwahl	Heft Wahlergebnis nach Wahlbezirken		6,00 €
Sonderveröffentlichungen				
<input type="checkbox"/>	Stadtteilprofile	Heft Demographische, ökon. und soziale Daten nach Stadtteilen	1992, 1997 (vergriffen)	12,00 €
<input type="checkbox"/>	Bevölkerungsprognosen	Heft Bevölkerungsprognose	1993, 1995, 2000	12,00 €
<input type="checkbox"/>	Einwohner und Haushalte	Heft Die Generierung von Haushaltsdaten aus dem Einwohnermelderegister	2002 (vergriffen)	12,00 €
Im Internet				
<input type="checkbox"/>	www.luebeck.de/stadt_politik/statistik/index.html Basiszahlen, Kontakt, Links			

Hansestadt Lübeck
Bereich Statistik u. Wahlen
Kronsforder Allee 2-6
23560 Lübeck

Tel. (0451) 122-1243/1267
Fax: (0451) 122-1237
e-mail: statistik@luebeck.de



Statistisches Jahrbuch

Lübecker Zahlen 2003

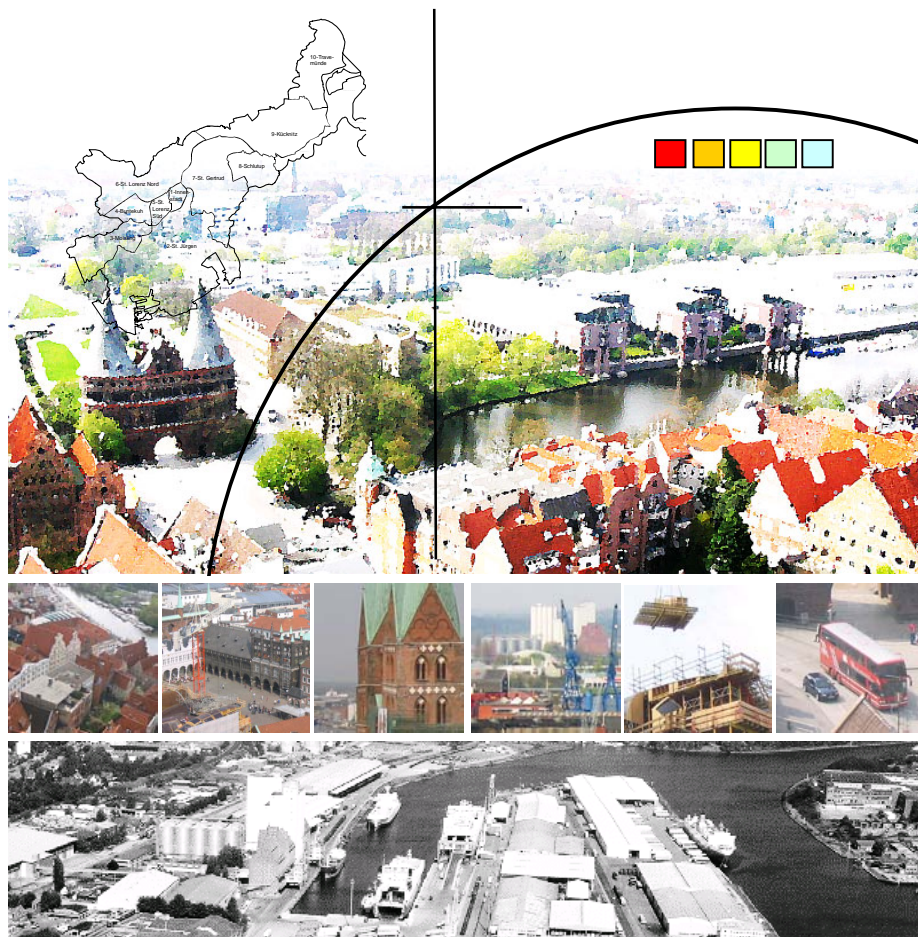

Impressum

Herausgeber: Hansestadt Lübeck - Der Bürgermeister
Bereich Statistik und Wahlen
23539 Lübeck

Auskünfte:  (0451) 122 -

Allgemeines und Wohnungsstatistik:	Margret Rehbock	1243
Bevölkerungsstatistik:	Hannelore Reichentrog	1235
Hafenstatistik:	Hartmut Törber	1338
Fremdenverkehr:	Wolfgang Brügger	1232

Zusammenstellung, Layout u. Titelgraphik:	Gerhard Bender	1243
--	----------------	------

Druck: Zentrale Vervielfältigungsstelle der Hansestadt Lübeck

Papier: 100 % Altpapier, chlorfrei gebleicht

Auflage: 250

Preis : € 12,00

ISSN: 0946 - 4794

Internet: http://www.luebeck.de/stadt_politik/statistik

Nachdruck (auch auszugsweise) nur mit Quellenangabe