

Statistisches Jahrbuch

Die Zahlen des Jahres 2001

Hansestadt Lübeck 2002

Vorwort

Seit 1994 veröffentlicht die Hansestadt Lübeck wieder regelmäßig ein Statistisches Jahrbuch und knüpft mit neuer Technik an eine Tradition an, die bis weit ins 19. Jahrhundert hineinreicht, und obwohl das Statistische Jahrbuch schon seit 1995 zudem in digitaler Form (als PDF-Datei) veröffentlicht wird, hat sich die gedruckte Form mit großem Abstand doch als das bevorzugte Medium erwiesen. Es bleibt damit auch weiterhin ein unverzichtbarer Bestandteil des kommunalen Informationsangebotes. Die Aufgabe des Statistischen Jahrbuches ist hierbei nicht die Darstellung detaillierter Spezialinformationen, sondern die Sammlung, Aufbereitung und Veröffentlichung von Basisdaten zu wichtigen städtischen Themenbereichen.

Dieses bisherige "klassische" Datenangebot wird seit kurzem durch ein interaktives statistisches Datenangebot im Intranet der Stadtverwaltung ergänzt, welches wichtige Themenbereiche wie Bevölkerung, Arbeitslosigkeit oder etwa den Fremdenverkehr differenzierter aufschlüsselt, als dies in einem Statistischen Jahrbuch möglich ist. Es ermöglicht den Mitarbeiterinnen und Mitarbeitern der Stadtverwaltung, auf Datenbanken zuzugreifen und sich die gewünschte Information eigenständig als Tabelle, Graphik oder Karte zu erschließen. Dieses auf dem Statistischen Informationssystem DUVA beruhende Datenangebot soll in den nächsten Jahren kontinuierlich ausgebaut werden und es scheint nur noch eine Frage der Zeit zu sein, wann ein ähnliches, unter Berücksichtigung des Datenschutzes reduziertes statistisches Datenangebot auch im Internet zugänglich sein wird.

Eine wesentliche thematische Neuerung stellt die Tabelle Nr. 202 dar. Erstmals seit der Volkszählung im Jahre 1987 sind wieder Daten zur Haushaltsstruktur der Lübecker Bevölkerung verfügbar. Diese, in einem komplexen statistischen Verfahren ermittelten und differenziert vorliegenden Haushaltsdaten, sollen demnächst in einem statistischen Sonderbericht veröffentlicht werden, um die hier seit langem bestehenden Informationsdefizite zu beseitigen.

Allen Beteiligten innerhalb und außerhalb der Stadtverwaltung, die durch Bereitstellung von Daten an diesem Jahrbuch mitgewirkt haben, sei an dieser Stelle herzlich gedankt.

Lübeck, im Juli 2002

Bernd Saxe
Bürgermeister

Zeichenerklärung

-	=	nichts vorhanden
0	=	mehr als nichts, aber weniger als die Hälfte der kleinsten in der Tabelle dargestellten Einheit
.	=	Zahlenwert unbekannt oder geheimzuhalten
...	=	Zahlenangaben lagen bei Redaktionsschluß noch nicht vor
r	=	berichtigte Zahl
p	=	vorläufige Zahl
X	=	Tabellenfach gesperrt, da Aussage nicht sinnvoll
/	=	Zahlenwert nicht sicher genug
()	=	Zahlen haben eingeschränkte Aussagefähigkeit
=	=	entspricht

Inhaltsübersicht

Seite

1	Allgemeine Angaben und Naturverhältnisse	11
2	Bevölkerung	21
3	Gesundheit und Soziales	49
4	Bildung, Kultur und Sport	65
5	Wirtschaft und Verkehr	73
6	Bau- und Wohnungswesen	117
7	Öffentliche Sicherheit und Ordnung	125
8	Natur und Umwelt, Ver- und Entsorgung	133
9	Kommunale Finanzen und Verwaltung	143
10	Wahlen	151

Inhalt

1	Allgemeine Angaben und Naturverhältnisse	11
	Geographische Daten und Stadtgebietgliederung	12
101	Flächennutzung	16
102	Lufttemperatur	17
103	Niederschläge und Sonnenscheindauer	18
104	Bewölkung, Wind, sonstige Witterungsbeobachtungen	19
2	Bevölkerung	21
	Bevölkerungsstand	
201	Einwohnerdichte	23
202	Haushalte	24
203	Einwohner/-innen nach Wohnsitzstatus	25
204	Einwohner/-innen nach Altersgruppen und Geschlecht	26
205	Einwohner/-innen nach Altersjahrgängen	28
206	Einwohner/-innen nach Familienstand und Geschlecht	29
207	Einwohner/-innen nach Religionszugehörigkeit	30
208	Bevölkerungsstand nach Stadtbezirken	31
209	Einwohner/-innen nach statistischen Bezirken	32
210	Einwohner/-innen nach Postleitzahlbereichen und Altersgruppen	34
211	Einwohner/-innen mit ausländischer Staatsangehörigkeit	35
212	Einwohner/-innen nach Erster und Zweiter Staatsangehörigkeit	36
213	Einbürgerungen	37
214	Einwohner/-innen nach Staatsangehörigkeit	38
	Bevölkerungsbewegung	
215	Bevölkerungsentwicklung 1952-2002	38
216	Bevölkerungsentwicklung nach Staatsangehörigkeit	40
217	Bevölkerungsentwicklung nach Stadtbezirken	42
218	Geburten nach ausgewählten Merkmalen	43
219	Sterbefälle nach ausgewählten Merkmalen	43
220	Eheschließungen nach dem bisherigen Familienstand	44
221	Eheschließungen nach der Staatsangehörigkeit der Ehepartner	44
222	Eheschließungen und Ehescheidungen	45
223	Ehescheidungen	45
224	Ehescheidungen und betroffene minderjährige Kinder	45
225	Wanderungen nach Bundesländern	46
226	Wanderungen nach ausgewählten Umlandgemeinden	47
	Umland	
227	Die Gemeinden in der Region Lübeck mit ihren amtlichen Einwohnerzahlen	48
3	Gesundheit und Soziales	49
	Gesundheitswesen	
301	Krankenhäuser und Patientenbewegung	51
302	Ärzte mit Gebietsbezeichnung	52
303	Im Gesundheitswesen tätige Personen	52
304	Anzeigepflichtige übertragbare Krankheiten	53
305	Zugänge an Tuberkulosekranken	53
306	Sterbefälle nach Geschlecht und Altersgruppen	54
307	Schwerbehinderte	55
308	Unterbringungen nach PsychKG	56
	Sozialwesen	
309	Empfänger/-innen lfd. Hilfe zum Lebensunterhalt nach ausgewählten Merkmalen	56
310	Ausgaben und Einnahmen der Sozialhilfe	57
311	Bedarfsgemeinschaften von Empfänger/-innen lfd. Hilfe zum Lebensunterhalt	57

noch Sozialwesen	
312	Ausgaben und Einnahmen in DM nach dem Asylbewerberleistungsgesetz 58
313	Empfänger/-innen von Leistungen nach dem Asylbewerberleistungsgesetz 58
314	Haushalte von Leistungsempfänger/-innen nach dem Asylbewerberleistungsgesetz 58
315	Sozialhilfe 59
316	Empfänger/-innen lfd. Hilfe zum Lebensunterhalt außerh. von Einrichtungen n. Stadtbezirken 60
317	Plätze in Kindertagesstätten im Elementarbereich 61
318	Angebotsformen Krippe und Hort 62
319	Hilfe zur Erziehung außerhalb des Elternhauses 62
320	Vaterschaftsfeststellungen, Sorgerecht, Pflegschaften u.w. 63
321	Ausgaben und Einnahmen der Jugendhilfe 64
4	Bildung, Kultur und Sport 65
Bildung	
401	Schüler/-innen und Klassen nach Schularten 67
402	Entwicklung der Übergänge an weiterführende Schulen 67
403	Schulen in der Hansestadt Lübeck 68
404	Entwicklung der Studentenzahlen 68
Kultur	
405	Kultur 69
406	Musik- und Kongreßhalle Lübeck 70
Sport	
407	Sportstätten 70
408	Mitglieder der Vereine nach Sportarten 71
409	Sportvereine und Mitglieder, Zuwendungen 72
410	Besucher/-innen der Schwimmhallen und Freibäder 72
5	Wirtschaft und Verkehr 73
Beschäftigte	
501	Sozialversicherungspfl. Beschäftigte 1980 - 1998 nach Wirtschaftsabteilungen 75
502	Sozialvers. Besch. ab 1998 nach Wirtschaftsabschnitten 76
503	Sozialvers. Besch. nach Stadtbezirken 77
504	Personal des öffentlichen Dienstes 78
505	Steuerpflichtige Personen nach Einkommensgrößenklassen 78
Arbeitsmarkt	
506	Arbeitslose und Arbeitslosenquoten im regionalen Vergleich 79
507	Eckdaten des Arbeitsmarktes - Geschäftsstellenbezirk Lübeck 80
508	Arbeitslose und Arbeitslosenquoten - Hansestadt Lübeck 81
509	Arbeitslose nach Stadtbezirken 82
Bruttowertschöpfung	
510	Bruttowertschöpfung nach Wirtschaftsbereichen 83
Land- u. Forstwirtschaft, Fischerei	
511	Wirtschaftsfläche land- und forstwirtschaftlicher Betriebe 84
512	Landwirtschaftliche Betriebe nach Größenklassen 84
513	Flächennutzung in den landwirtschaftlichen Betrieben 85
514	Entwicklung des Viehbestandes 85
515	Schlachtungen von Großvieh 85
516	Ergebnisse der Travemünder Fischerei 86
Produzierendes Gewerbe	
517	Verarbeitendes Gewerbe 87
518	Baugewerbe 88

Fremdenverkehr

530	Betriebe, Betten, Ankünfte, Übern., Verweild. u. Bettenausl. - Lübeck insg.	89
531	Betriebe, Betten, Ankünfte, Übern., Verweild. u. Bettenausl. - Lübeck ohne Travemünde	90
532	Betriebe, Betten, Ankünfte, Übern., Verweild. u. Bettenausl. - Travemünde	91
533	Fremdenverkehr nach Betriebsarten - Lübeck insgesamt	92
534	Fremdenverkehr nach Betriebsarten - Travemünde	93
535	Ankünfte und Übernachtungen nach Herkunftsländern - Lübeck ohne Travemünde	95
536	Ankünfte und Übernachtungen nach Herkunftsländern - Travemünde	96
537	Ankünfte und Übernachtungen nach ausgewählten Herkunftsländern	97
538	Fremdenverkehr nach Betriebsgrößen	98
539	Bettenangebot	99
540	Ankünfte und Übernachtungen auf Campingplätzen	100
541	Ankünfte und Übernachtungen in Travemünder Privatquartieren	101

Hafen und Binnenschifffahrt

550	Güterumschlag in den Lübecker Häfen in t - incl. Eigengewichte	103
551	Beförderungsleistungen nach Anzahl der Transporteinheiten	104
552	Beförderungsleistungen in t im Fährverkehr	104
553	Beförderungsleistungen nach ausgewählten Gütergruppen	105
554	Passagieraufkommen in den Lübecker Häfen	106
555	Binnenschiffsverkehr auf dem Elbe-Lübeck-Kanal	107

Verkehr

560	Entwicklung des Kraftfahrzeugbestandes	109
561	Kraftfahrzeugbestand nach Stadtbezirken	110
562	Entwicklung des Pkw-Bestandes nach Stadtteilen	111
563	Straßenverkehrsunfälle	111
564	Straßenlänge und Parkeinrichtungen	112
565	Verkehrsleistungen der Stadtwerke Lübeck	113
566	Beförderungen auf den Priwallfähren	113
567	Flughafen Lübeck-Blankensee	114
568	Sozialversicherungspflichtig Beschäftigte Einpendler	115
569	Sozialversicherungspflichtig Beschäftigte Auspendler	116

6 Bau- und Wohnungswesen

		117
601	Entwicklung und Bestand von Wohnungen	119
602	Entwicklung und Bestand von Wohngebäuden	120
603	Baugenehmigungen für die Errichtung neuer Wohngebäude	121
604	Gebäude- und Wohnungsbestand 1997	122
605	Baufertigstellungen von Wohnungen nach Bauherren	123
606	Baufertigstellungen von Nichtwohngebäuden nach Gebäudeart	124

7 Öffentliche Sicherheit und Ordnung

Kriminalität

701	Kriminalität nach ausgewählten Deliktarten	127
702	Tatverdächtige nach ausgewählten Altersgruppen	128
703	Kriminalitätsbelastung nach Stadtteilen	128

Feuerwehr und Rettungsdienst

704	Brandeinsätze der Feuerwehr	129
705	Brandursachen und sonstige Einsätze	129
706	Rettungsdienst und Krankenbeförderung	130

Bestattungen

707	Bestattungen auf den Friedhöfen	130
708	Einäscherungen und Seebestattungen	131

8	Natur und Umwelt, Ver- und Entsorgung	133
	Natur und Umwelt	
801	Natur- und Landschaftsschutzgebiete	134
802	Luftbelastung	137
803	Streugutverbrauch und Wetterverhältnisse	137
	Versorgung	
804	Elektrizitätsversorgung	138
805	Gasversorgung	138
806	Wärmeversorgung	139
807	Wasserversorgung	139
	Entsorgung	
808	Stadtentwässerung	140
809	Wert- und Schadstoffsammlung in der Hansestadt Lübeck	141
810	Abfallmengen für den Ablagerungsbereich Deponie Niemark	142
9	Kommunale Finanzen und Verwaltung	143
	Kommunale Finanzen	
901	Haushalt der Hansestadt Lübeck	145
902	Steuereinnahmen nach Steuerarten	146
903	Kommunaler Finanzausgleich - Schlüsselzuweisungen	146
	Personal	
904	Entwicklung des Personalstandes in der Stadtverwaltung	148
905	Frauenanteil im Personalstand der Stadtverwaltung	149
10	Wahlen	151
1001	Kommunalwahl 1998 - Stimmenanteile der Parteien	153
1002	Kommunalwahl 1998 - Sitzverteilung in der Bürgerschaft	153
1003	Kommunalwahl 1998 - Wahlkreisergebnisse	154
1004	Direktwahl des Bürgermeisters o1999	157
1005	Landtagswahl 2000	158
1006	Bundestagswahl 1998	161
1007	Europawahl 1999	162
1008	Wahlen in der Hansestadt Lübeck seit 1946 (Übersicht)	163
1009	Bürgerbegehren und Bürgerentscheide in der Hansestadt Lübeck	165
	Veröffentlichungsverzeichnis	166

Kapitel 1

Allgemeine Angaben und Naturverhältnisse

Geographische Daten
Stadtgebietgliederung
Flächennutzung
Wetterdaten

1 Allgemeine Angaben und Naturverhältnisse

Geographische Daten

Geographische Lage:	53° 51' 38" nördlicher Breite 10° 43' 46" östlicher Länge
Ortszeit:	Die Ortszeit bleibt gegenüber der mitteleuropäischen Zeit um 17 Minuten und 5 Sekunden zurück
Höhenlage über NN:	Mittlere Höhe: 11 m höchster natürlicher Punkt des Stadtgebietes (zwischen Gneversdorf und Evershof) : 37 m in der Innenstadt (Breite Straße, Nähe Marienkirche): 16 m
Witterung: (50jähriges Jahresmittel)	Mittlerer Luftdruck: 759,0 mb, Mittlere Lufttemperatur: + 8,1 Grad Celsius, Niederschlagshöhe: 634 mm
Stadtgebiet:	21 414 ha Ausdehnung: von NO nach SW ca. 29 km, von NW nach SO ca.11 km, Gesamtlänge der Stadtgrenze 120 km

Entfernungen der Hansestadt Lübeck zu ausgewählten Städten in km:

Bad Segeberg	30	Kiel	77	Berlin	290
Grevesmühlen	39	Rostock	118	Amsterdam	561
Neumünster	57	Flensburg	154	Frankfurt/Main	551
Wismar	61	Bremen	175	Stuttgart	733
Hamburg	65	Hannover	210	München	838
Schwerin	68	Kopenhagen	242	Warschau	880

Verkehrsanbindungen:

Deutsche Bahn AG:	Hamburg - Bad Oldesloe - <u>Lübeck</u> - Puttgarden - Kopenhagen (Vogelfluglinie) Lübeck - Bad Schwartau - Timmendorfer Strand-Scharbeutz-Haffkrug-Sierksdorf-Neustadt Lübeck - Travemünde Lübeck - Herrnburg - Schönberg - Grevesmühlen - Schwerin Lübeck - Ratzeburg - Lüneburg Lübeck - Bad Schwartau - Kiel
Autobahn:	A 1 (= E 22) von Hamburg über Lübeck nach Oldenburg i.H. , von dort über die Bundesstraße 207 (= E 47) nach Fehmarn (Vogelfluglinie) A 226 (kurzer Autobahnabschnitt von Herrenwyk zur A1) in Planung: A 20, Lübeck - Wismar
Bundesstraßen:	B 75 von Hamburg über Lübeck nach Travemünde B 104 nach Schwerin B 105 nach Wismar und Rostock B 207 von Hamburg über Mölln, Lübeck nach Fehmarn B 206 nach Bad Segeberg
Wasserstraßen:	Elbe-Lübeck-Kanal Trave (Kanaltrave, Untertrave)
Flughafen:	Lübeck-Blankensee
Fährverbindungen:	div. Häfen in Schweden u. Finnland

Stadtgebietsgliederung

Gebietsänderungen (nach 1945):

1.1.1969:

Gebietsaustausch mit der Gemeinde Ratekau, Kreis Eutin (Amtsblatt für Schleswig-Holstein 1969, S.19). Saldo für Lübeck: -0,3 ha Fläche, + 26 Einwohner. Dabei ging der Wohnplatz Kleinensee von Lübeck an Ratekau über, die von Ratekau an Lübeck abgegebenen Flurstücke sind 1950 und früher unbewohnt gewesen.

26.4.1970:

Eingliederung von Flurstücken der Gemeinde Groß Gröna, Kreis Hztg. Lauenburg (175 ha unbewohnt), ferner aus dem aufgelösten Kreis Eutin Flurstücke der Gemeinde Ratekau (49 ha, 37 Einwohner), der Stadt Bad Schwartau (54 ha, unbewohnt) und der Gemeinde Stockelsdorf (882 ha, 955 Einwohner, Wohnplatz Groß Steinrade, Großsteinrader Heckkaten, Eckhorster Heckkaten, Holzkamp, Wüstenei und Teil von Mori) (GVOBl Schl.-Holstein 1969, S. 280)

Gebietsgliederung:

Nach der Satzung über die Neugliederung des Stadtgebietes vom 2. Oktober 1972 untergliedert sich die Hansestadt Lübeck in 10 Stadtteile. Diese wiederum bilden 35 Stadtbezirke, wobei die Stadtteile Innenstadt, Buntekuh, St. Lorenz Süd und Schlutup aufgrund ihrer zusammenhängenden Siedlungsstruktur jeweils nur einen Stadtbezirk bilden und somit eine Doppelfunktion als Stadtteil und Stadtbezirk einnehmen. In der nächsten, hierarchisch darunter liegenden Gliederungsstufe sind 156 statistische Bezirke vorhanden. Diese wiederum untergliedern sich in Baublöcke, die sich aus den Blockseiten bilden. Die unterste Einheit ist schließlich das Wohngebäude.

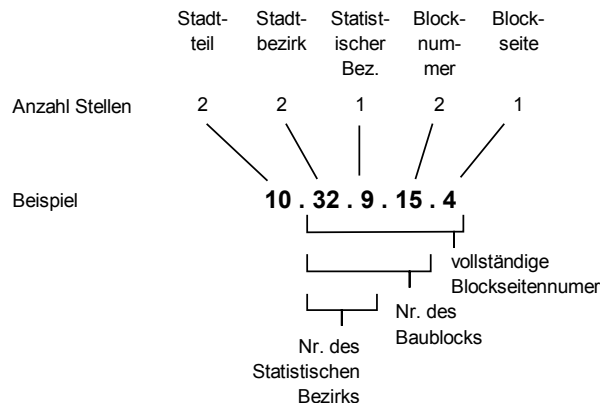

Die Stadtteilnummer ist zur eindeutigen Identifizierung von Statistischen Bezirken oder Baublöcken nicht notwendig.

Vollständige Bezeichnung der Stadtteile und Stadtbezirke

Nr. Stadtteil	Nr. Stadtbezirk	Name des Stadtteils bzw. Stadtbezirkes
01	01	Innenstadt
02	02	Hüxtertor/Mühlentor/Gärtnergasse
02	09	Strecknitz/Rothebek
02	10	Blankensee
02	11	Wulfsdorf
02	12	Beidendorf
02	13	Krummesse
02	14	Kronsforde
02	15	Niederbüssau
02	16	Vorrade
02	17	Schierreichenkoppel
02	18	Oberbüssau
02		St. Jürgen
03	19	Niendorf/Moorgarten
03	20	Reecke
03	21	Alt-Moisling/Genin
03		Moisling
04	22	Buntekuh
05	03	St. Lorenz Süd
06	04	Holstentor-Nord
06	05	Falkenfeld/Vorwerk/Teerhof
06	23	Groß Steinrade/Schönböcken
06	24	Dornbreite/Krepelsdorf
06		St. Lorenz Nord
07	06	Burgtor/Stadtpark
07	07	Marli/Brandenbaum
07	08	Eichholz
07	25	Karlshof/Israelsdorf/Gothmund
07		St. Gertrud
08	26	Schlutup
09	27	Dänischburg/Siems/Rangenberg/Wallberg
09	28	Herrenwyk
09	29	Alt-Kücknitz/Dummersdorf/Roter Hahn
09	30	Pöppendorf
09		Kücknitz
10	31	Ivendorf
10	32	Alt-Travemünde/Rönnau
10	33	Priwall
10	34	Teutendorf
10	35	Brodten
10		Travemünde

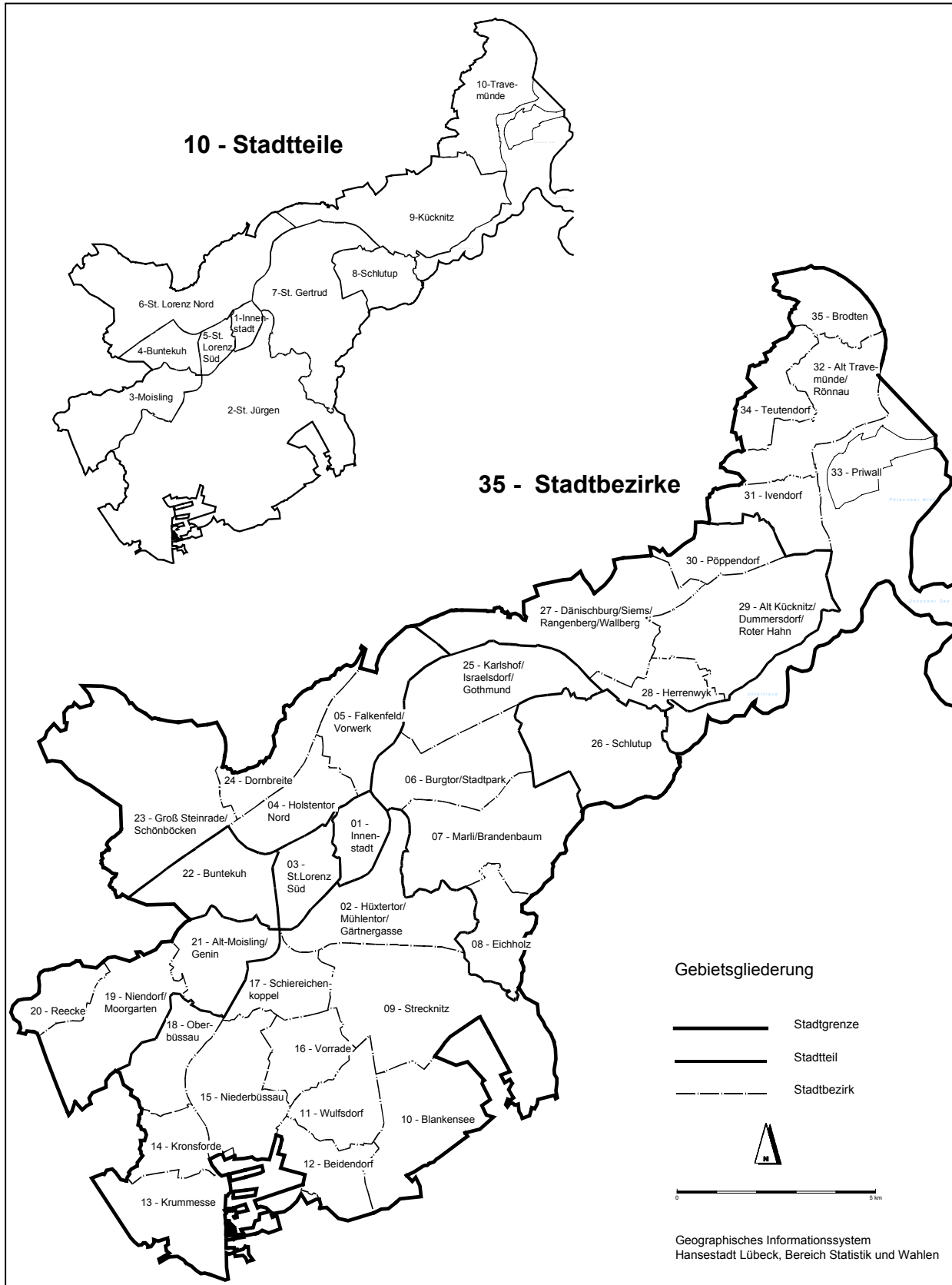

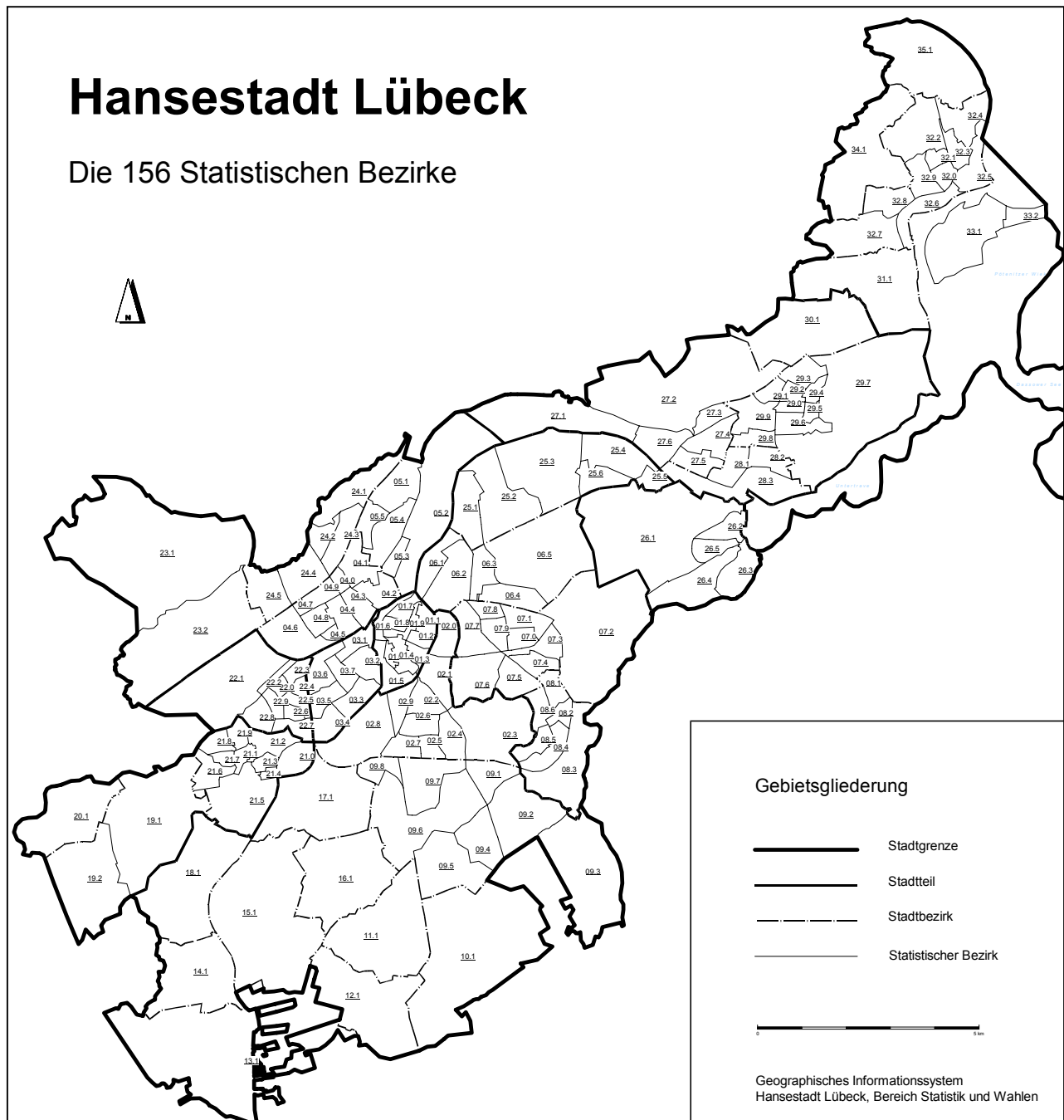

Die 35 Stadtbezirke mit den dazugehörigen Statistischen Bezirken:

01 - Innenstadt	01.1-01.9	13 - Krummesse	13.1	25 - Karlshof	25.1-25.6
02 - Hüxtertor	02.0-02.9	14 - Kronsforde	14.1	26 - Schlutup	26.1-26.5
03 - St. Lorenz Süd	03.1-03.7	15 - Niederbüssau	15.1	27 - Dänischburg	27.1-27.6
04 - Holstentor-Nord	04.0-04.9	16 - Vorrade	16.1	28 - Herrenwyk	28.1-28.3
05 - Falkenfeld	05.1-05.5	17 - Schieriechenk.l	17.1	29 - Alt-Kücknitz	29.0-29.9
06 - Burgtor	06.1.06.5	18 - Oberbüssau	18.1	30 - Pöppendorf	30.1
07 - Marii	07.0-07.9	19 - Niendorf	19.1-19.2	31 - Ivendorf	31.1
08 - Eichholz	08.1-08.6	20 - Reecke	20.1	32 - Alt Travemünde	32.0-32.9
09 - Strecknitz	09.1-09.8	21 - Alt Moisling	21.0-21.9	33 - Priwall	33.1-33.2
10 - Blankensee	10.1	22 - Buntekuh	22.0-22.9	34 - Teutendorf	34.1
11 - Wulfsdorf	11.1	23 - Groß Steinrade	23.1-23.2	35 - Brodten	35.1
12 - Beidendorf	12.1	24 - Dornbreite	24.1-24.5		

1 Allgemeine Angaben und Naturverhältnisse

101 Flächennutzung in der Hansestadt Lübeck

Kennziffer	Flächenbezeichnung	20.12.1999	28.12.2000	04.01.2002	Anteil an der Gesamtfläche in %	Zu-/Abnahme 2001-2002 in km ²
		Fläche in km ²				
21-110	Gebäude- und Freifläche für öffentliche Zwecke	4,355	4,371	4,379	2,0	0,007
21-130	Geb.- u. Freifl. für Wohnzwecke	24,676	24,717	24,803	11,6	0,086
21-139	Geb.- u. Freifl. für Wohnzwecke	0,000	0,000	0,000	0,0	0,000
21-140	Geb.- u. Freifl. für Handel- und Dienstleistungen	1,870	1,947	1,990	0,9	0,043
21-144	Geb.- u. Freifl. für Handel	0,004	0,004	0,004	0,0	0,000
21-170	Geb.- u. Freifl. für Gewerbe- und Industrie	8,052	8,240	8,314	3,9	0,074
21-180	Geb.- u. Freifl. für Mischnutzung	.	.	0,182	0,1	.
21-210	Geb.- u. Freifl. für Mischnutzung mit Wohnen	1,672	1,580	1,582	0,7	0,002
21-230	Geb.- u. Freifl. zu Verkehrsanlagen	0,582	0,582	0,532	0,2	-0,051
21-236	Geb.- u. Freifl. für ruhenden Verkehr	0,002	0,002	0,002	0,0	0,000
21-250	Geb.- u. Freifl. zu Versorgungsanlagen	0,536	0,533	0,499	0,2	-0,035
21-260	Geb.- u. Freifl. zu Entsorgungsanlagen	0,238	0,238	0,237	0,1	-0,001
21-270	Geb.- u. Freifl. für Land- und Forstwirtschaft	1,058	1,055	1,053	0,5	-0,002
21-280	Geb.- u. Freifl. zur Erholung	0,533	0,549	0,544	0,3	-0,006
21-290	Geb.- u. Freifl. ungenutzt	0,468	0,400	0,358	0,2	-0,042
21-310	Abbauland	0,580	0,622	0,622	0,3	0,000
21-320	Halde	0,000	0,000	0,000	0,0	0,000
21-330	Lagerplatz	0,710	0,679	0,682	0,3	0,003
21-340	Versorgungsanlage	0,009	0,009	0,009	0,0	0,000
21-350	Entsorgungsanlagen	0,567	0,567	0,884	0,4	0,317
21-360	ungenutzte Betriebsfläche	0,024	0,020	0,020	0,0	0,000
21-410	Sportfläche	1,250	1,236	1,901	0,9	0,665
21-420	Grünanlage	6,906	6,912	6,870	3,2	-0,041
21-430	Campingplatz	0,108	0,108	0,108	0,1	0,000
21-510	Straße	9,725	9,736	9,777	4,6	0,041
21-520	Weg	1,765	1,776	1,677	0,8	-0,099
21-530	Platz	0,610	0,666	0,641	0,3	-0,026
21-540	Bahngelände	2,209	2,208	2,201	1,0	-0,008
21-550	Flugplatz	1,250	1,363	1,363	0,6	0,000
21-560	Schiffverkehrsanlage	0,105	0,114	0,111	0,1	-0,003
21-580	ungenutzte Verkehrsfläche	0,022	0,022	0,014	0,0	-0,008
21-590	Verkehrsbegleitfläche	0,416	0,416	1,018	0,5	0,602
21-610	Ackerland	61,246	60,969	58,458	27,3	-2,511
21-620	Grünland	14,029	13,989	13,570	6,3	-0,419
21-621	Grünland	.	.	0,015	0,0	.
21-630	Gartenland	3,196	3,189	3,189	0,0	0,001
21-650	Moor	0,003	0,003	0,004	1,5	0,001
21-660	Heide	0,180	0,180	0,180	0,0	0,000
21-670	Obstanbaufläche	0,003	0,003	0,003	0,1	0,000
21-680	landwirtschaftl. Betriebsfläche	.	.	0,000	.	0,000
21-690	Brachland	0,040	0,040	0,040	0,0	0,000
21-710	Laubwald	16,177	16,187	16,268	7,6	0,081
21-720	Nadelwald	5,631	5,630	5,643	2,6	0,013
21-730	Mischwald	6,893	6,893	6,044	2,8	-0,849
21-740	Gehölz	1,201	1,189	1,179	0,6	-0,010
21-760	Forstwirtschaftl. Betriebsfläche	0,015	0,015	0,015	0,0	0,000
21-810	Fluß	15,910	15,991	15,806	7,4	-0,185
21-820	Kanal	0,760	0,760	0,683	0,3	-0,077
21-830	Hafen	0,293	0,293	0,293	0,1	0,000
21-840	Bach	0,178	0,183	0,183	0,1	0,000
21-850	Graben	0,484	0,436	0,431	0,2	-0,004
21-860	See	8,729	9,010	9,016	4,2	0,006
21-870	Küstengewässer	1,562	1,562	1,205	0,6	-0,356
21-880	Teich, Weiher	1,353	1,022	1,039	0,5	0,017
21-890	Sumpf	1,398	1,399	1,401	0,7	0,003
21-910	Übungsgelände	1,050	1,050	3,627	1,7	2,578
21-920	Schutzfläche	0,142	0,163	0,197	0,1	0,034
21-930	Historische Anlage	0,010	0,010	0,010	0,0	0,000
21-935	Ruine	0,000	0,000	0,000	0,0	0,000
21-940	Friedhof	0,232	0,225	0,225	0,1	0,000
21-950	Unland	3,125	3,080	3,041	1,4	-0,039
	Hansestadt Lübeck	214,142	214,143	214,143	100,0	0,000

Quelle: Katasteramt Lübeck, Liegenschaftskataster

102 Lufttemperatur 1990 - 2001

Jahr ----- Monat	Mittlere Temperatur °C	Höchstwert		Tiefstwert		Sommertage (Höchstwert 25°C u.m.)	Frosttage (Tiefstwert unter 0°C)
		°C	am ...	°C	am ...		
1990	9,6	34,2	04.08.	-7,6	09.04.	22	51
1991	8,4	31,8	08.07.	-12,9	02.02.	22	78
1992	9,1	38,0	09.08.	-10,8	26.12.	44	58
1993	8,2	29,8	19.05.	-13,4	26.11.	18	86
1994	9,4	36,6	25.07.	-14,7	23.02.	32	56
1995	8,8	33,4	12.08.	-18,1	30.12.	43	95
1996	6,9	34,1	08.06.	-17,9	09.01.	29	134
1997	8,7	34,4	25.07.	-22,7	02.01.	39	101
1998	8,8	31,7	21.07.	-12,9	01.02.	16	72
1999	9,5	34,9	19.07.	-14,4	13.02.	45	65
Jan	2,6	9,7	31.	-12,8	24.	-	13
Feb	4,3	14,1	28.	-4,8	21.	-	9
Mär	4,8	13,1	25.	-2,3	24.	-	9
Apr	9,3	26,4	29.	-4,5	10.	3	6
Mai	12,1	30,7	16.	1,2	31.	5	-
Jun	14,3	34,4	20.	5,1	1.	7	-
Jul	15,4	27,2	24.	5,0	8.	2	-
Aug	14,2	30,1	14.	5,5	26.	5	-
Sep	13,2	25,0	29.	3,0	25.	1	-
Okt	10,7	20,7	1.	3,1	18.	1	-
Nov	6,4	13,3	29.	-1,5	21.	-	2
Dez	3,4	12,9	12.	-10,9	23.	-	13
2000	9,2	34,4	20.6.	-12,8	24.1.	24	52
Jan	0,9	8,3	24.	-8,6	18.	-	20
Feb	1,3	13,8	8.	-15,2	3.	-	15
Mär	2,2	13,9	31.	-9,6	20.	-	20
Apr	6,9	22,2	30.	-2,5	14.	-	6
Mai	12,7	26,4	3.	1,4	23.	2	-
Jun	13,7	27,6	27.	1,5	11.	2	-
Jul	18,2	31,4	6.	8,6	18.	14	-
Aug	17,7	33,4	15.	7,1	2.	12	-
Sep	12,5	20,8	1.	5,4	18.	-	-
Okt	12,1	22,0	14.	3,0	17.	-	-
Nov	4,4	12,2	2./3.	-5,7	15.	-	13
Dez	0,2	7,6	5.	-11,9	23.	-	24
2001	8,6	33,4	15.08.	-15,2	3.02.	30	98

Quelle: Deutscher Wetterdienst, Wetterstation Lübeck

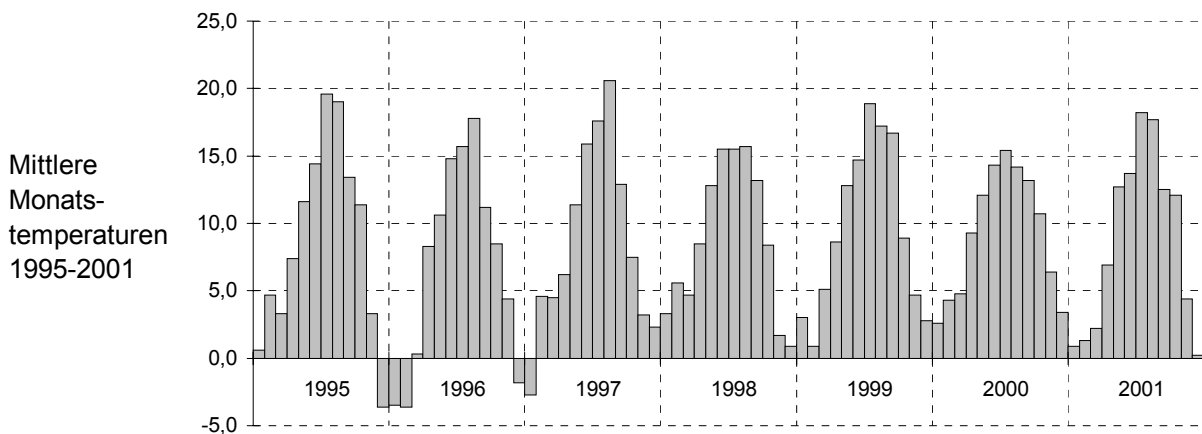

Graphik: Bereich Statistik

103 Niederschläge und Sonnenscheindauer 1990 - 2001

Jahr ----- Monat	Niederschlags- höhe in mm	Tage mit Niederschlägen (mindestens 0,1 mm)		Sonnenschein- dauer in Stunden
		insgesamt	darunter mit Schneefall	
1990	706,3	189	4	1 587
1991	665,3	179	17	1 623
1992	621,2	183	5	1 735
1993	813,8	203	9	1 428
1994	887,4	199	8	1 741
1995	628,6	167	13	1 750
1996	507,9	149	21	1 571
1997	585,1	161	0	1 702
1998	933,9	214	8	1 303
1999	632,7	186	9	1 672
Jan	46,5	18	3	59
Feb	68,6	23	1	60
Mär	84,0	22	1	64
Apr	45,0	10	-	154
Mai	57,4	13	-	295
Jun	61,1	13	-	193
Jul	89,2	18	-	119
Aug	66,0	17	-	187
Sep	71,0	13	-	112
Okt	52,7	21	-	92
Nov	31,8	21	-	51
Dez	34,4	16	1	42
2000	707,7	205	6	1 429
Jan	27,6	14	1	29
Feb	56,7	19	4	67
Mär	50,1	20	3	90
Apr	64,0	22	-	116
Mai	54,5	9	-	285
Jun	131,2	18	-	262*)
Jul	73,3	14	-	239
Aug	116,6	17	-	198
Sep	123,7	28	-	72
Okt	32,6	13	-	72
Nov	57,2	23	-	56
Dez	68,0	19	3	21
2001	855,5	216	11	1 505

Quelle: Deutscher Wetterdienst, Wetterstation Lübeck

*) Sonnenscheindauer Juni geschätzt

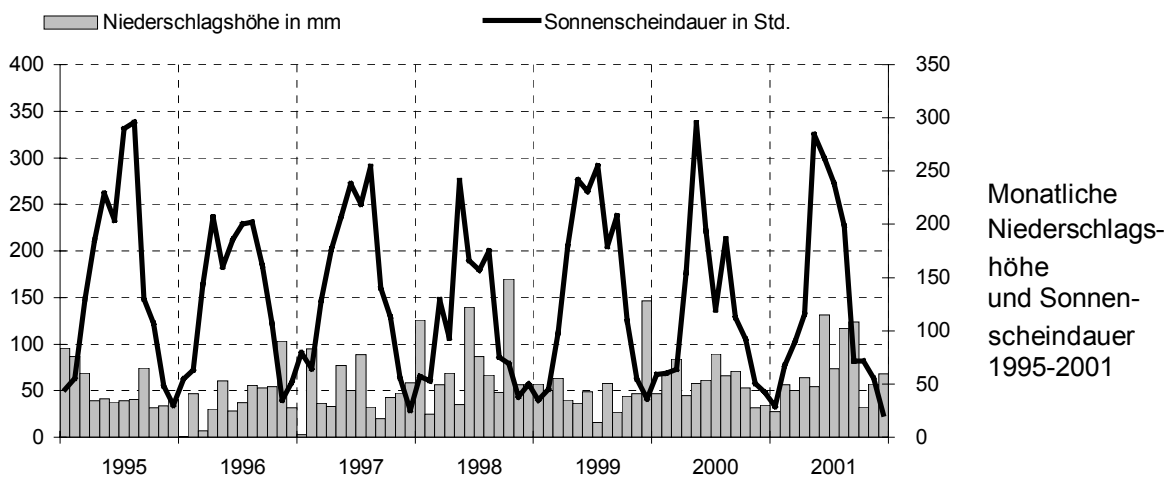

104 Bewölkung, Wind, sonstige Witterungsbeobachtungen 1990 - 2001

Jahr ----- Monat	Heitere Tage (weniger als 1,6 Achtel Bewölkung)	Trübe Tage (mehr als 6,4 Achtel Bewölkung)	mittlere Wind- stärke nach Beaufort	Tage mit Böenspitzen (Wind- stärke 8 und mehr)	Mittlerer Luft- druck in hPa (Hektopascal)	Mittlere relative Feuchtig- keit in %	Tage mit Gewitter
1990	34	147	2,3	35	1013,3	80	15
1991	40	135	2,0	26	1015,3	79	11
1992	44	119	2,2	37	1015,2	77	14
1993	23	159	2,3	24	1014,3	81	16
1994	26	138	2,4	27	1012,3	80	18
1995	34	129	2,4	36	1014,6	82	11
1996	34	131	3,1	13	1016,1	82	9
1997	43	113	2,4	22	1014,4	79	21
1998	21	162	2,6	30	1011,8	84	18
1999	43	124	2,5	14	1012,8	81	21
Jan	0	16	2,9	3	1016,6	86	0
Feb	0	18	3,1	1	1011,9	85	0
Mär	0	21	2,8	2	1013,0	85	0
Apr	2	9	2,4	0	1007,2	79	2
Mai	13	4	2,4	1	1013,8	71	2
Jun	2	14	2,4	0	1015,3	73	2
Jul	0	13	2,2	0	1008,2	78	3
Aug	2	5	2,0	0	1014,9	81	3
Sep	2	11	2,4	1	1012,6	88	2
Okt	1	10	2,6	2	1009,6	89	0
Nov	1	14	2,8	0	1003,1	88	0
Dez	1	14	2,8	1	1006,8	89	0
2000	24	149	2,6	11	1011,1	83	14
Jan	2	17	3,2	0	1013,4	92	0
Feb	1	17	3,6	0	1015,3	85	0
Mär	2	18	3,8	0	1006,9	82	0
Apr	.	.	3,4	1	1010,5	80	2
Mai	.	.	2,7	2	1016,7	72	4
Jun	.	.	2,6	1	1014,0	78	3
Jul	.	.	2,6	1	1013,8	77	2
Aug	.	.	2,8	1	1014,6	79	5
Sep	.	.	2,8	0	1008,7	88	0
Okt	.	.	3,7	1	1014,9	88	0
Nov	.	.	3,1	1	1017,5	89	0
Dez	.	.	3,5	1	1019,5	91	0
2001	.	.	3,2	9	1013,8	83	16

Quelle: Deutscher Wetterdienst, Wetterstation Lübeck

Hauptwindrichtungen

Angaben in %

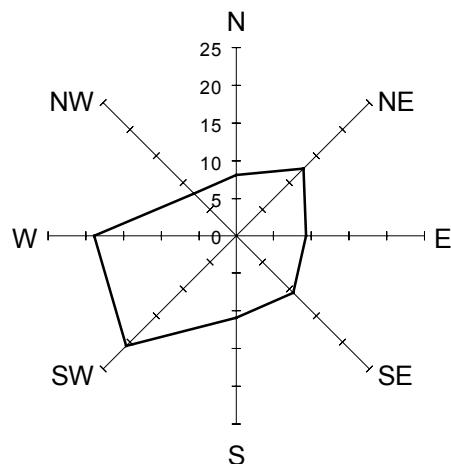

1 Allgemeine Angaben und Naturverhältnisse

Kapitel 2

Bevölkerung

Einwohnerstand
Haushalte
Bevölkerungsfortschreibung
Geburten und Sterbefälle
Eheschließungen, Ehescheidungen
Wanderungen

200 Historische Bevölkerungsentwicklung

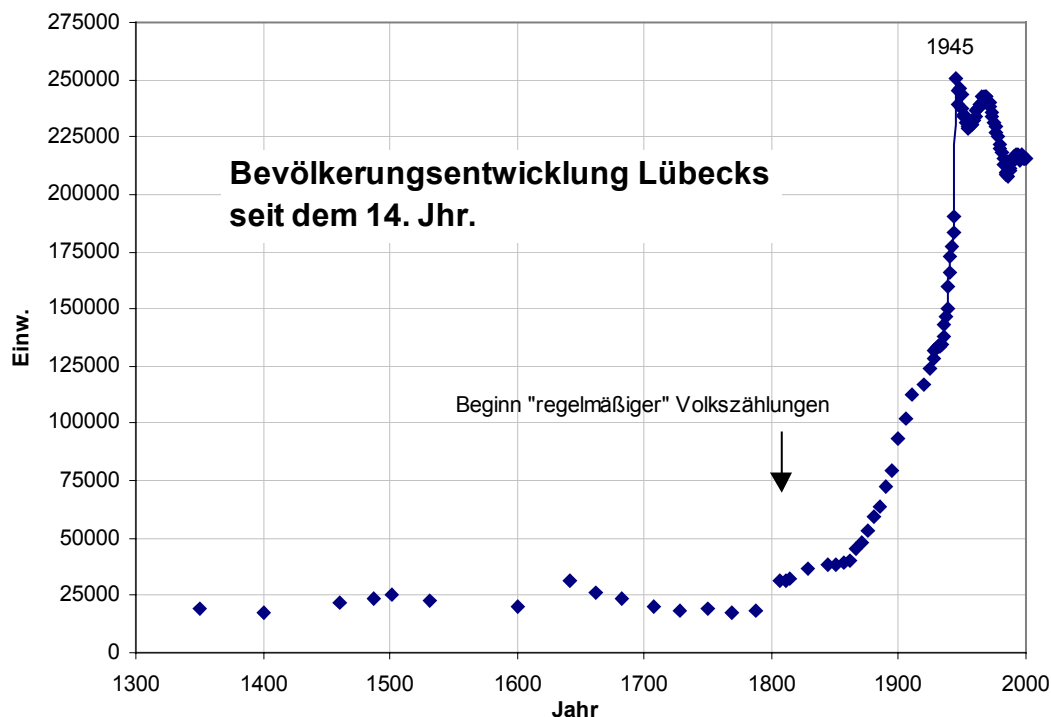

Bevölkerungsentwicklung Lübecks seit dem 14. Jhr.

a) nach Berechnungen: (Innere Stadt)		b) nach Volkszählungen (Heutiger Gebietsstand)		c) nach Fortschreibung auf Grundl. jew. Volkszählung (Stand: 31.12.)		d) auf Grundl. des Melderegisters	
Jahr	Einw.	Jahr	Einw.	Jahr	Einw.	Jahr	Einw.
1350	18 800	1807	31 450	1927	128 112	1997	217 430
1400	17 200	1812	31 672	1928	131 413	1998	215 954
1460	21 568	1815	32 681	1929	132 337	1999	215 327
1487	23 157	1828	36 372	1930	133 436	2000	215 267
1502	25 444	1845	38 190	1931	133 589	2001	215 330
1532	22 452	1851	38 729	1932	134 075		
1600	19 749	1857	39 179	1933	133 572		
1642	31 068	1862	40 348	1934	134 745		
1662	26 597	1867	45 303	1935	137 812		
1682	23 596	1871	48 274	1936	143 113		
1708	19 978	1875	53 262	1937	146 654		
1728	18 667	1880	59 771	1938	150 144		
1750	18 772	1885	63 892	1939	160 015		
1769	17 644	1890	72 859	1940	166 300		
1788	18 693	1895	79 745	1941	172 809		
		1900	93 241	1942	177 143		
		1905	102 312	1943	183 403		
		1910	112 890	1944	190 031		
		1919	117 173	1945	250 181		
		1925	124 358	1946	239 194		
		1933	133 021	1947	245 111		
		1939	154 811	1948	246 058		
		1946	235 923	1949	243 548		
		1950	238 276	1950	237 548		
		1956	229 554	1951	234 960		
		1961	235 200	1952	233 554		
		1970	239 339	1953	230 974		
		1987	210 497	...			

siehe Tab. 215

201 Einwohnerdichte am 31.12.2001

Kenn- ziffer	Stadtbezirk Stadtteil	Einwohner/-innen				Fläche		Einw. je km ²	
		Anzahl	in % aller Einw.	Anzahl weibl.	weibl. in %	km ²	%		
01	01	Innenstadt	13 358	6,2	6 571	49,2	2,28	1,1	5 859
02	02	Hüxtertor/Mühlentor	26 644	12,4	14 888	55,9	7,27	3,4	3 665
02	09	Strecknitz/Rothebeck	8 391	3,9	4 337	51,7	12,74	5,9	659
02	10	Blankensee	593	0,3	282	47,6	7,17	3,3	83
02	11	Wulfsdorf	394	0,2	203	51,5	3,79	1,8	104
02	12	Beidendorf	117	0,1	61	52,1	3,50	1,6	33
02	13	Krummesse	1 000	0,5	507	50,7	7,20	3,4	139
02	14	Kronsforde	517	0,2	268	51,8	2,66	1,2	194
02	15	Niederbüssau	685	0,3	334	48,8	6,27	2,9	109
02	16	Vorrade	115	0,1	61	53,0	3,49	1,6	33
02	17	Schiereichenkoppel	515	0,2	279	54,2	3,88	1,8	133
02	18	Oberbüssau	174	0,1	90	51,7	3,92	1,8	44
02		St. Jürgen	39 145	18,2	21 310	54,4	61,89	28,9	632
03	19	Niendorf/Moorgarten	1 424	0,7	729	51,2	7,06	3,3	202
03	20	Reecke	106	0,0	55	51,9	2,49	1,2	43
03	21	Alt-Moisling/Genin	10 871	5,0	5 628	51,8	3,89	1,8	2 795
03		Moisling	12 401	5,8	6 412	51,7	13,44	6,3	923
04	22	Buntekuh	11 590	5,4	6 026	52,0	4,87	2,3	2 380
05	03	St. Lorenz Süd	15 644	7,3	8 159	52,2	2,92	1,4	5 358
06	04	Holstentor-Nord	19 889	9,2	10 327	51,9	4,39	2,1	4 531
06	05	Falkenfeld/Vorwerk	11 016	5,1	5 708	51,8	6,01	2,8	1 833
06	23	Gr.Steinrade/Schönb.	2 848	1,3	1 480	52,0	13,82	6,5	206
06	24	Dornbreite/Krempelsd.	8 286	3,8	4 242	51,2	3,72	1,7	2 227
06		St. Lorenz Nord	42 039	19,5	21 757	51,8	27,94	13,0	1 505
07	06	Burgtor/Stadtpark	7 470	3,5	4 098	54,9	6,15	2,9	1 215
07	07	Marli/Brandenbaum	20 397	9,5	11 014	54,0	9,23	4,3	2 210
07	08	Eichholz	8 139	3,8	4 248	52,2	3,83	1,8	2 125
07	25	Karlshof/Israelsd./Gothm.	6 206	2,9	3 238	52,2	7,31	3,4	849
07		St. Gertrud	42 212	19,6	22 598	53,5	26,52	12,4	1 592
08	26	Schlutup	5 886	2,7	3 030	51,5	8,38	3,9	702
09	27	Dänischburg	4 509	2,1	2 204	48,9	9,25	4,3	487
09	28	Herrenwyk	4 276	2,0	2 172	50,8	2,34	1,1	1 827
09	29	Alt-Kücknitz/Dummersd.	10 589	4,9	5 568	52,6	9,75	4,6	1 086
09	30	Pöppendorf	177	0,1	90	50,8	3,25	1,5	54
09		Kücknitz	19 551	9,1	10 034	51,3	24,59	11,5	795
10	31	Ivendorf	277	0,1	143	51,6	3,55	1,7	78
10	32	Alt-Travemünde/Rönnau	11 450	5,3	6 322	55,2	6,84	3,2	1 674
10	33	Priwall	1 519	0,7	922	60,7	23,98	11,2	63
10	34	Teutendorf	135	0,1	68	50,4	3,53	1,6	38
10	35	Brodten	123	0,1	63	51,2	3,41	1,6	36
10		Travemünde	13 504	6,3	7 518	55,7	41,31	19,3	327
Hansestadt Lübeck			215 330	100,0	113 415	52,7	214,14	100,0	1 006

Quelle: Hansestadt Lübeck, Einwohnermelderegister

Bevölkerungsbegriff:

Hinsichtlich des Bevölkerungsstandes gilt es zwischen zwei Zahlen zu unterscheiden: dem Bevölkerungsstand auf Grundlage des Melderegisters der Hansestadt Lübeck (räumliche Tiefe offen) und der Volkszählung 1987, fortgeschrieben durch das Statistische Landesamt Schleswig-Holstein (lediglich gesamtstädtische Ebene). Die statistischen Auszüge aus dem Melderegister sind für die kommunale Planung von besonderer Bedeutung und finden in der Hansestadt Lübeck in der Regel ihre Anwendung, da nur aus dieser Quelle kleinräumige Bestandszahlen gewonnen werden können. Die Zahlen des Statistischen Landesamtes sind dagegen nur auf gesamtstädtischer Ebene verfügbar und finden ihre Anwendung zu Zwecken des Finanzausgleiches und im Städtevergleich (s.a. Tab. 227).

2 Bevölkerung

202 Haushalte am 31.12.2001 in der Hansestadt Lübeck

Kenn- ziffer	Stadtbezirk Stadtteil	Einwohner	Haushalte insg.	davon mit ... Personen					Personen pro Haush.
				1	2	3	4	5 u.mehr	
01 01	Innenstadt	13 247	8 926	6218	1697	609	279	124	1,48
02 02	Hüxtertor/Mühlentor	26 644	15 569	8633	4297	1490	873	277	1,71
02 09	Strecknitz/Rothebeck	8 391	4 125	1744	1304	509	389	179	2,03
02 10	Blankensee	593	268	92	84	48	37	8	2,22
02 11	Wulfsdorf	394	169	54	57	21	25	11	2,34
02 12	Beidendorf	117	58	24	19	6	7	2	2,03
02 13	Krummesse	1 000	377	85	113	75	71	33	2,65
02 14	Kronsforde	517	235	80	78	44	23	11	2,20
02 15	Niederbüssau	685	307	97	110	50	36	15	2,23
02 16	Vorrade	115	49	17	14	5	8	5	2,37
02 17	Schiereichenkoppel	515	237	75	86	42	27	7	2,18
02 18	Oberbüssau	174	75	18	31	14	12	1	2,31
02	St. Jürgen	39 145	21 467	10919	6191	2302	1507	548	1,82
03 19	Niendorf/Moorgarten	1 424	625	195	204	118	85	23	2,28
03 20	Reecke	106	51	20	13	14	3	1	2,09
03 21	Alt-Moisling/Genin	10 871	5 275	2273	1543	690	513	256	2,06
03	Moisling	12 401	5 950	2488	1760	822	601	280	2,08
04 22	Buntekuh	11 590	5 469	2168	1783	740	481	298	2,12
05 03	St. Lorenz Süd	15 644	9 120	5229	2286	881	516	209	1,72
06 04	Holstentor-Nord	19 889	11 696	6513	3232	1189	545	217	1,70
06 05	Falkenfeld/Vorwerk	11 016	5 381	2331	1536	772	513	229	2,05
06 23	Gr.Steinrade/Schönb.	2 848	1 366	542	426	215	122	62	2,08
06 24	Dornbreite/Krempelsd.	8 286	4 059	1681	1258	602	380	139	2,04
06	St. Lorenz Nord	42 039	22 502	11067	6451	2778	1559	647	1,87
07 06	Burgtor/Stadtpark	7 470	4 205	2223	1166	466	259	91	1,78
07 07	Marli/Brandenbaum	20 397	11 602	6272	3134	1260	689	246	1,76
07 08	Eichholz	8 139	4 107	1919	1151	513	335	188	1,98
07 25	Karlshof/Israelsd./Gothm.	6 206	3 150	1391	983	393	284	100	1,97
07	St. Gertrud	42 212	23 064	11805	6433	2632	1568	626	1,83
08 26	Schlutup	5 886	2 844	1132	930	412	251	120	2,07
09 27	Dänischburg	4 509	2 072	697	730	345	214	86	2,18
09 28	Herrenwyk	4 276	1 974	803	514	329	223	106	2,17
09 29	Alt-Kücknitz/Dummersd.	10 589	5 541	2567	1711	657	451	156	1,91
09 30	Pöppendorf	177	88	33	31	16	7	1	2,01
09	Kücknitz	19 551	9 675	4100	2985	1347	894	349	2,02
10 31	Ivendorf	277	122	38	41	21	16	6	2,27
10 32	Alt-Travemünde/Rönnau	11 450	6 378	3081	2165	649	371	113	1,80
10 33	Priwall	1 519	903	487	290	74	37	15	1,68
10 34	Teutendorf	135	69	27	23	13	6	0	1,97
10 35	Brodten	123	74	38	27	7	2	1	1,66
10	Travemünde	13 504	7 546	3671	2546	763	432	135	1,79
ohne Angabe		111	54	29	6	8	9	2	2,06
Hansestadt Lübeck		215330	116 617	58826	33065	13295	8095	3337	1,85

Quelle: Hansestadt Lübeck, Haushaltsgenerierungsverfahren auf Grundlage des Einwohnermelderegister

203 Einwohner/-innen am 31.12.2001 nach Wohnsitzstatus

Kenn- ziffer	Stadtbezirk Stadtteil	Einwohner/-innen am 31.12.2001 mit ...						Einw. am 31.12.00 mit Neben- whg.	Verän- derung 2000-2001 Sp.4-Sp.7
		alleiniger Wohnung	Haupt- wohnung	zusam- men Sp.1+Sp.2	Neben- wohnung	Wohnberecht. Bevölkerung Sp.3+Sp.4	Nebenwhg. in % v. Sp.5		
		1	2	3	4	5	6		
01 01	Innenstadt	11 621	1 626	13 247	551	13 798	4,0	560	- 9
02 02	Hüxtertor	24 455	2 189	26 644	1 219	27 863	4,4	1 243	- 24
02 09	Strecknitz	7 808	583	8 391	683	9 074	7,5	697	- 14
02 10	Blankensee	576	17	593	68	661	10,3	71	- 3
02 11	Wulfsdorf	374	20	394	19	413	4,6	17	2
02 12	Beidendorf	112	5	117	5	122	4,1	5	0
02 13	Krummesse	955	45	1 000	29	1 029	2,8	28	1
02 14	Kronsförde	496	21	517	18	535	3,4	17	1
02 15	Niederbüssau	669	16	685	12	697	1,7	12	0
02 16	Vorrade	110	5	115	4	119	3,4	6	- 2
02 17	Schiereichenk.	501	14	515	9	524	1,7	11	- 2
02 18	Oberbüssau	162	12	174	2	176	1,1	2	0
02	St.Jürgen	36 218	2 927	39 145	2 068	41 213	5,0	2 109	- 41
03 19	Niendorf	1 385	39	1 424	47	1 471	3,2	45	2
03 20	Reecke	104	2	106	2	108	1,9	2	0
03 21	Alt-Moisl.	10 729	142	10 871	134	11 005	1,2	133	1
03	Moisling	12 218	183	12 401	183	12 584	1,5	180	3
04 22	Buntekuh	11 350	240	11 590	251	11 841	2,1	244	7
05 03	St.Lorenz Süd	14 865	779	15 644	381	16 025	2,4	385	- 4
06 04	Holstent.-Nord	19 091	798	19 889	482	20 371	2,4	466	16
06 05	Falk./Vorwerk	10 682	334	11 016	369	11 385	3,2	368	1
06 23	Gr.Steinrade	2 753	95	2 848	83	2 931	2,8	84	- 1
06 24	Dornbreite	8 073	213	8 286	230	8 516	2,7	213	17
06	St.Lorenz Nord	40 599	1 440	42 039	1 164	43 203	2,7	1 131	33
07 06	Burgtor	7 016	454	7 470	496	7 966	6,2	494	2
07 07	Marli/Brand.	19 595	802	20 397	798	21 195	3,8	799	- 1
07 08	Eichholz	7 915	224	8 139	323	8 462	3,8	309	14
07 25	Karlshof	5 919	287	6 206	287	6 493	4,4	277	10
07	St.Gertrud	40 445	1 767	42 212	1 904	44 116	4,3	1 879	25
08 26	Schlutup	5 743	143	5 886	156	6 042	2,6	155	1
09 27	Dänischburg	4 404	105	4 509	127	4 636	2,7	134	- 7
09 28	Herrenwyk	4 175	101	4 276	56	4 332	1,3	55	1
09 29	Alt-Kücknitz	10 393	196	10 589	227	10 816	2,1	223	4
09 30	Pöppendorf	167	10	177	8	185	4,3	7	1
09	Kücknitz	19 139	412	19 551	418	19 969	2,1	419	- 1
10 31	Ivendorf	269	8	277	22	299	7,4	23	- 1
10 32	Alt-Travemünde	10 859	591	11 450	1 332	12 782	10,4	1 361	- 29
10 33	Priwall	1 417	102	1 519	103	1 622	6,4	101	2
10 34	Teutendorf	126	9	135	3	138	2,2	2	1
10 35	Brodten	112	11	123	32	155	20,6	32	0
10	Travemünde	12 783	721	13 504	1 492	14 996	9,9	1 519	- 27
ohne Angabe		100	11	111	0	111	0,0	x	
Hansestadt Lübeck		205 081	10 249	215 330	8 568	223 898	3,8	8 581	- 13
darunter Frauen		108 276	5 139	113 415	3 852	117 267	3,3	3 852	-

Quelle: Hansestadt Lübeck, Einwohnermelderegister

Anmerkung zum Wohnsitzstatus:

Grundlage der Bevölkerungsfortschreibung bildet der Begriff der Bevölkerung am Ort der alleinigen Wohnung bzw. der Hauptwohnung (Spalte 3). Dieser war auch Grundlage der Volkszählung 1987 und wird in § 12 Abs. 2 des Melderechtsrahmengesetzes vom 16. August 1980 (BGBl. I S.1429) wie folgt definiert:

Hauptwohnung ist die vorwiegend benutzte Wohnung des Einwohners. Hauptwohnung eines verheirateten Einwohners, der nicht dauernd getrennt von seiner Familie lebt, ist die vorwiegend benutzte Wohnung der Familie. In Zweifelsfällen ist die vorwiegend benutzte Wohnung dort, wo der Schwerpunkt der Lebensbeziehungen des Einwohners liegt.

2 Bevölkerung

204 Einwohner/-innen am 31.12.2001 nach Altersgruppen und Geschlecht

Kenn- ziffer	Stadtbezirk Stadtteil	Bevölk. insg.	davon Personen im Alter von ... Jahren													
			0-2	3-5	6-9	10-14	15-17	18-20	21-29	30-39	40-49	50-59	60-64	65-74	75-84	85 u.ä.
01 01	Innenstadt	13358	318	253	343	416	235	424	2677	2994	1855	1566	706	767	529	275
	darunter weiblich	6571	157	132	170	197	117	249	1416	1281	839	707	300	400	380	226
02 02	Hüxtertor	26644	673	633	763	966	542	716	3049	4563	3475	3251	2113	2738	2231	931
02 09	Strecknitz	8391	201	247	379	511	271	304	912	1249	1171	1068	693	828	438	119
02 10	Blankensee	593	11	12	16	58	26	27	80	115	85	60	31	53	17	.
02 11	Wulfsdorf	394	8	11	19	24	20	20	26	54	56	64	41	26	20	5
02 12	Beidendorf	117	3	4	4	3	.	5	12	26	15	18	5	13	6	.
02 13	Krummesse	1000	42	34	65	78	49	38	61	177	195	126	45	56	28	6
02 14	Kronsförde	517	14	20	24	19	10	12	42	80	66	80	57	55	24	14
02 15	Niederbüssau	685	14	15	34	34	18	29	57	96	112	85	61	93	32	5
02 16	Vorrade	115	7	4	3	6	4	5	19	16	22	15	3	7	3	.
02 17	Schiereich.	515	16	24	21	19	17	13	30	88	78	77	45	51	30	6
02 18	Oberbüssau	174	5	3	6	16	5	6	14	40	30	18	11	11	9	-
02	St.Jürgen	39145	994	1007	1334	1734	964	1175	4302	6504	5305	4862	3105	3931	2838	1090
	darunter weiblich	21310	515	483	675	823	483	640	2282	3327	2770	2591	1622	2282	1975	842
03 19	Niendorf	1424	28	35	60	98	48	35	105	239	238	171	129	155	60	23
03 20	Reecke	106	-	.	.	6	5	7	7	15	21	12	7	13	8	.
03 21	Alt-Moisl.	10871	382	397	538	703	368	390	1117	1599	1501	1181	821	1154	590	130
03	Moisling	12401	410	433	600	807	421	432	1229	1853	1760	1364	957	1322	658	155
	darunter weiblich	6412	203	218	283	398	208	218	615	906	869	678	514	727	456	119
04 22	Buntekuh	11590	342	408	570	731	393	406	1010	1698	1516	1599	988	1114	595	220
	darunter weiblich	6026	164	214	257	362	197	194	532	840	780	842	503	604	375	162
05 03	St.Lorenz S.	15644	442	426	556	681	384	592	2316	3079	2125	1687	856	1132	981	387
	darunter weiblich	8159	217	224	280	336	191	332	1235	1383	1048	824	431	668	686	304
06 04	Holstent.-N.	19889	537	465	549	744	418	620	2839	3625	2626	2376	1331	1878	1416	465
06 05	Falk./Vorw.	11016	403	363	490	670	334	340	1193	1810	1588	1259	775	1001	592	198
06 23	Gr.Steinrade	2848	70	72	95	149	82	76	207	449	409	375	256	321	172	115
06 24	Dornbreite	8286	213	257	364	470	266	279	801	1389	1156	943	631	832	522	163
06	St.Lorenz N.	42039	1223	1157	1498	2033	1100	1315	5040	7273	5779	4953	2993	4032	2702	941
	darunter weiblich	21757	586	571	765	1003	550	682	2541	3446	2848	2429	1516	2189	1894	737
07 06	Burgtor	7470	133	151	208	277	201	226	610	1015	991	1067	728	873	661	329
07 07	Marli/Brand.	20397	525	566	731	938	479	672	2314	3383	2697	2262	1487	2173	1658	512
07 08	Eichholz	8139	184	220	341	488	291	264	686	1041	1114	1033	650	905	608	314
07 25	Karlshof	6206	124	156	223	336	200	177	454	805	928	812	505	753	527	206
07	St.Gertrud	42212	966	1093	1503	2039	1171	1339	4064	6244	5730	5174	3370	4704	3454	1361
	darunter weiblich	22598	487	522	734	995	562	696	2103	3107	2873	2666	1736	2650	2414	1053
08 26	Schlutup	5886	172	182	239	307	192	169	450	900	810	837	461	610	404	153
	darunter weiblich	3030	73	93	114	135	87	90	222	460	385	437	215	336	265	118
09 27	Dänischb.	4509	101	134	158	259	149	124	327	699	666	619	443	504	240	86
09 28	Herrenwyk	4276	137	146	247	320	166	139	486	703	650	438	228	363	173	80
09 29	Alt-Kücknitz	10589	300	349	406	488	282	327	1007	1601	1394	1226	769	1351	856	233
09 30	Pöppendorf	177	10	5	6	4	.	3	19	37	23	24	12	21	9	.
09	Kücknitz	19551	548	634	817	1071	599	593	1839	3040	2733	2307	1452	2239	1278	401
	darunter weiblich	10034	276	310	401	523	289	295	931	1461	1343	1123	734	1220	821	307
10 31	Ivendorf	277	.	9	12	19	5	3	23	37	39	44	29	33	14	8
10 32	Alt-Travem.	11450	189	240	314	431	209	220	663	1429	1274	1521	1278	1824	1377	481
10 33	Priwall	1519	11	12	14	25	19	24	32	81	114	187	146	252	364	238
10 34	Teutendorf	135	4	-	.	6	3	.	12	21	24	22	22	13	5	.
10 35	Brodten	123	.	-	.	-	3	4	15	21	21	22	13	11	6	3
10	Travemünde	13504	208	261	343	481	239	252	745	1589	1472	1796	1488	2133	1766	731
	darunter weiblich	7518	103	126	171	242	113	117	402	763	779	970	785	1213	1189	545
Hansestadt Lübeck		215330	5623	5854	7803	10300	5698	6697	23672	35174	29085	26145	16376	21984	15205	5714
	darunter weiblich	113415	2781	2893	3850	5014	2797	3513	12279	16974	14534	13267	8356	12289	10455	4413

Quelle: Hansestadt Lübeck, Einwohnermelderegister

Derzeitige Altersstruktur

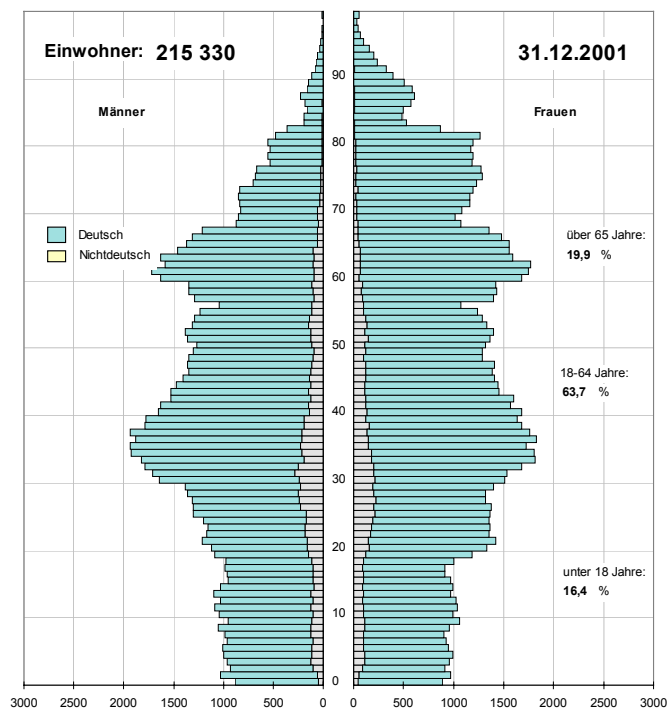

Prognose

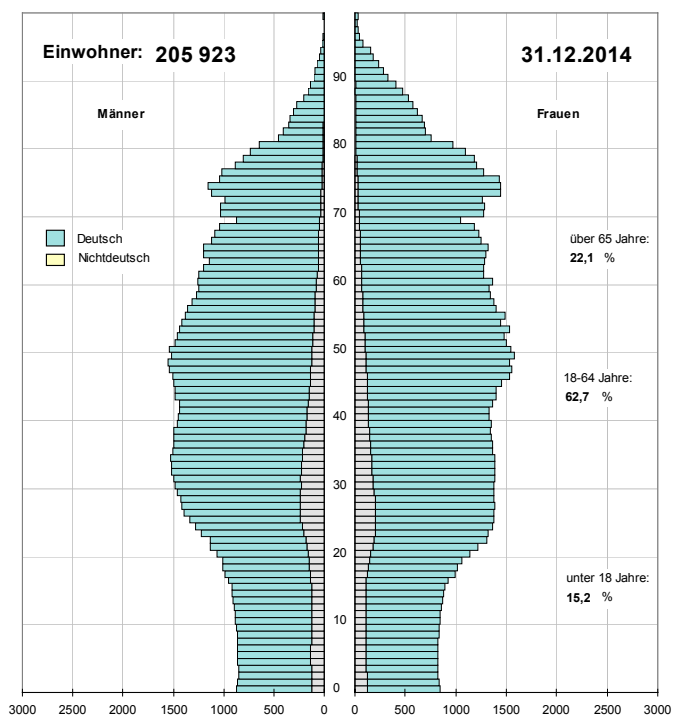

Quelle: Hansestadt Lübeck, Bereich Statistik, Bevölkerungsprognose 2000-2015

(http://www.luebeck.de/stadt_politik/statistik/prognose.html)

2 Bevölkerung

205 Einwohner am 31.12.2001 nach einzelnen Altersjährgängen

Alter	insg.	deutsch			nichtdeutsch			Alter	insg.	deutsch			nichtdeutsch		
		zus.	männl.	weibl.	zus.	männl.	weibl.			zus.	männl.	weibl.	zus.	männl.	weibl.
0	1779	1687	841	846	92	43	49	50	2591	2365	1159	1206	226	110	116
1	1997	1881	967	914	116	62	54	51	2726	2466	1245	1221	260	119	141
2	1847	1650	825	825	197	104	93	52	2781	2534	1252	1282	247	129	118
3	1914	1677	839	838	237	120	117	53	2647	2368	1172	1196	279	144	135
4	1993	1771	888	883	222	112	110	54	2573	2316	1150	1166	257	137	120
5	1947	1725	884	841	222	118	104	55	2478	2258	1121	1137	220	115	105
6	1886	1680	850	830	206	107	99	56	2108	1899	928	971	209	113	96
7	1891	1658	857	801	233	128	105	57	2684	2497	1197	1300	187	92	95
8	2015	1785	938	847	230	119	111	58	2785	2605	1252	1353	180	97	83
9	2011	1789	845	944	222	109	113	59	2772	2571	1236	1335	201	110	91
10	2038	1836	940	896	202	102	100	60	3300	3153	1531	1622	147	94	53
11	2123	1906	961	945	217	121	96	61	3473	3321	1633	1688	152	88	64
12	2056	1860	931	929	196	104	92	62	3365	3193	1490	1703	172	100	72
13	2069	1840	975	865	229	127	102	63	3220	3064	1532	1532	156	93	63
14	2014	1832	937	895	182	88	94	64	3018	2850	1361	1489	168	98	70
15	1915	1711	852	859	204	98	106	65	2929	2814	1310	1504	115	62	53
16	1880	1676	862	814	204	102	102	66	2801	2702	1261	1441	99	57	42
17	1903	1710	884	826	193	103	90	67	2566	2463	1154	1309	103	59	44
18	1976	1765	865	900	211	109	102	68	1943	1852	827	1025	91	47	44
19	2275	2000	942	1058	275	150	125	69	1861	1776	794	982	85	55	30
20	2446	2134	962	1172	312	156	156	70	1908	1820	776	1044	88	51	37
21	2638	2323	1053	1270	315	163	152	71	1998	1940	812	1128	58	29	29
22	2513	2166	983	1183	347	182	165	72	2010	1954	818	1136	56	35	21
23	2520	2157	969	1188	363	181	182	73	2039	1969	817	1152	70	26	44
24	2558	2201	1040	1161	357	165	192	74	1929	1884	687	1197	45	18	27
25	2668	2283	1131	1152	385	174	211	75	1961	1910	650	1260	51	24	27
26	2678	2250	1077	1173	428	221	207	76	1944	1890	653	1237	54	18	36
27	2641	2177	1079	1098	464	238	226	77	1721	1683	521	1162	38	16	22
28	2668	2213	1104	1109	455	249	206	78	1758	1724	548	1176	34	11	23
29	2788	2371	1160	1211	417	224	193	79	1707	1678	521	1157	29	10	19
30	3158	2709	1405	1304	449	239	210	80	1745	1708	540	1168	37	12	25
31	3242	2758	1423	1335	484	285	199	81	1743	1722	470	1252	21	10	11
32	3462	3008	1534	1474	454	253	201	82	1227	1204	352	852	23	12	11
33	3635	3256	1626	1630	379	195	184	83	728	715	189	526	13	6	7
34	3725	3331	1700	1631	394	219	175	84	671	657	178	479	14	9	5
35	3668	3298	1708	1590	370	229	141	85	663	652	158	494	11	4	7
36	3705	3346	1672	1674	359	211	148	86	761	748	180	568	13	6	7
37	3698	3349	1725	1624	349	210	139	87	828	816	220	596	12	3	9
38	3466	3124	1603	1521	342	188	154	88	750	735	157	578	15	4	11
39	3415	3103	1587	1516	312	188	124	89	654	645	147	498	9	5	4
40	3335	3066	1516	1550	269	137	132	90	512	505	111	394	7	2	5
41	3196	2923	1484	1439	273	146	127	91	408	398	82	316	10	2	8
42	3130	2883	1400	1483	247	124	123	92	303	299	64	235	4	1	3
43	2985	2723	1378	1345	262	148	114	93	257	250	49	201	7	3	4
44	2915	2681	1344	1337	234	123	111	94	192	189	35	154	3	2	1
45	2812	2549	1264	1285	263	141	122	95	131	129	25	104	2	1	1
46	2730	2482	1217	1265	248	128	120	96	84	82	12	70	2	0	2
47	2774	2546	1254	1292	228	108	120	97	62	59	11	48	3	3	0
48	2626	2416	1239	1177	210	103	107	98	43	42	4	38	1	0	1
49	2582	2370	1205	1165	212	92	120	99	66	61	9	52	5	1	4
zus.								215330	196770	92126	104644	18560	9789	8771	

Quelle: Hansestadt Lübeck, Einwohnermelderegister

206 Einwohner/-innen am 31.12.2001 nach Familienstand und Geschlecht

Kenn- ziffer	Stadtbezirk Stadtteil	Einw. insg.	ledig		verheiratet		verwitwet		geschieden		
			insg.	weibl.	insg.	weibl.	insg.	weibl.	insg.	weibl.	
01	01	Innenstadt	13 358	7 448	3 431	3 921	1 889	701	599	1 288	652
02	02	Hüxtertor	26 644	10 989	5 716	10 803	5 440	2 595	2 264	2 257	1 468
02	09	Strecknitz	8 391	3 382	1 602	4 004	2 010	519	436	486	289
02	10	Blankensee	593	261	101	276	138	23	22	33	21
02	11	Wulfsdorf	394	150	70	202	102	17	16	25	15
02	12	Beidendorf	117	51	24	52	26	10	9	4	2
02	13	Krummesse	1 000	421	202	508	256	35	31	36	18
02	14	Kronsforde	517	173	84	279	141	46	37	19	6
02	15	Niederbüssau	685	246	99	344	171	60	46	35	18
02	16	Vorrade	115	52	29	56	28	2	2	5	2
02	17	Schierreich.	515	172	90	284	142	33	30	26	17
02	18	Oberbüssau	174	70	37	88	44	8	5	8	4
02	St.Jürgen		39 145	15 967	8 054	16 896	8 498	3 348	2 898	2 934	1 860
03	19	Niendorf	1 424	518	250	760	378	83	66	63	35
03	20	Reecke	106	37	18	56	28	8	7	5	2
03	21	Alt-Moisling	10 871	4 414	2 007	4 761	2 396	850	723	846	502
03	Moisling		12 401	4 969	2 275	5 577	2 802	941	796	914	539
04	22	Buntekuh	11 590	4 354	2 021	5 581	2 802	828	692	827	511
05	03	St.Lorenz Süd	15 644	7 191	3 431	5 832	2 895	1 198	1 016	1 423	817
06	04	Holstentor-Nord	19 889	8 316	3 883	8 000	3 982	1 678	1 437	1 895	1 025
06	05	Falk./Vorwerk	11 016	4 656	2 148	4 878	2 458	753	628	729	474
06	23	Groß Steinrade	2 848	958	450	1 420	707	300	254	170	69
06	24	Dornbreite	8 286	3 112	1 394	4 046	2 008	617	530	511	310
06	St.Lorenz Nord		42 039	17 042	7 875	18 344	9 155	3 348	2 849	3 305	1 878
07	06	Burgtor	7 470	2 704	1 346	3 389	1 708	782	668	595	376
07	07	Marli/Brandenb.	20 397	8 231	4 010	8 485	4 293	1 866	1 620	1 815	1 091
07	08	Eichholz	8 139	2 986	1 367	3 746	1 882	827	705	580	294
07	25	Karlshof	6 206	2 175	1 016	2 994	1 486	634	541	403	195
07	St.Gertrud		42 212	16 096	7 739	18 614	9 369	4 109	3 534	3 393	1 956
08	26	Schlutup	5 886	2 029	897	2 921	1 466	543	448	393	219
09	27	Dänischburg	4 509	1 504	615	2 437	1 205	346	279	222	105
09	28	Herrenwyk	4 276	1 752	799	1 969	998	296	234	259	141
09	29	Alt-Kücknitz	10 589	3 704	1 703	5 073	2 534	1 061	896	751	435
09	30	Pöppendorf	177	64	30	89	44	17	13	7	3
09	Kücknitz		19 551	7 024	3 147	9 568	4 781	1 720	1 422	1 239	684
10	31	Ivendorf	277	97	44	144	74	18	17	18	8
10	32	Alt-Travemünde	11 450	3 296	1 587	5 674	2 861	1 541	1 317	939	557
10	33	Priwall	1 519	263	137	675	339	441	363	140	83
10	34	Teutendorf	135	32	14	80	37	12	11	11	6
10	35	Brodten	123	40	19	59	29	12	10	12	5
10	Travemünde		13 504	3 728	1 801	6 632	3 340	2 024	1 718	1 120	659
Hansestadt Lübeck			215 330	85 848	40 671	93 886	46 997	18 760	15 972	16 836	9 775

Quelle: Hansestadt Lübeck, Einwohnermelderegister

2 Bevölkerung

207 Einwohner/-innen am 31.12.2001 nach Religionszugehörigkeit

Kenn- ziffer	Stadtbezirk/ Stadtteil	evangelisch 1)	katholisch 2)	sonstige bzw. nicht kirchensteuer- berechtigte Religionen 3)	ohne Religion	insgesamt
01 01	Innenstadt	6 052	1 352	2 620	3 223	13 247
02 02	Hüxtertor/Mühlentor	15 351	2 124	4 261	4 908	26 644
02 09	Strecknitz/Rothebeck	4 838	836	1 285	1 432	8 391
02 10	Blankensee	205	37	153	198	593
02 11	Wulfsdorf	246	21	62	65	394
02 12	Beidendorf	94	3	7	13	117
02 13	Krummesse	671	55	110	164	1 000
02 14	Kronsforde	374	27	60	56	517
02 15	Niederbüssau	504	32	75	74	685
02 16	Vorrade	75	13	13	14	115
02 17	Schiereichenkoppel	321	34	71	89	515
02 18	Oberbüssau	106	11	23	34	174
02	St. Jürgen	22 785	3 193	6 120	7 047	39 145
03 19	Niendorf/Moorgarten	985	81	157	201	1 424
03 20	Reecke	74	2	16	14	106
03 21	Alt-Moisling/Genin	5 783	1 284	1 810	1 994	10 871
03	Moisling	6 842	1 367	1 983	2 209	12 401
04 22	Buntekuh	5 642	1 423	2 127	2 398	11 590
05 03	St. Lorenz Süd	7 716	1 669	2 740	3 519	15 644
06 04	Holstentor-Nord	10 631	1 633	3 355	4 270	19 889
06 05	Falkenfeld/Vorwerk	6 151	1 066	1 626	2 173	11 016
06 23	Gr.Steinrade/Schönb.	1 827	160	403	458	2 848
06 24	Dornbreite/Krempelsd.	4 457	686	1 562	1 581	8 286
06	St. Lorenz Nord	23 066	3 545	6 946	8 482	42 039
07 06	Burgtor/Stadtpark	4 360	557	1 328	1 225	7 470
07 07	Marli/Brandenbaum	11 468	1 999	3 091	3 839	20 397
07 08	Eichholz	4 509	773	1 415	1 442	8 139
07 25	Karlshof/Israelsd./Gothm.	3 781	488	943	994	6 206
07	St. Gertrud	24 118	3 817	6 777	7 500	42 212
08 26	Schlutup	3 525	436	908	1 017	5 886
09 27	Dänischburg	2 791	401	664	653	4 509
09 28	Herrenwyk	2 222	488	793	773	4 276
09 29	Alt-Kücknitz/Dummersd.	6 200	964	1 792	1 633	10 589
09 30	Pöppendorf	122	9	21	25	177
09	Kücknitz	11 335	1 862	3 270	3 084	19 551
10 31	Ivendorf	191	22	26	38	277
10 32	Alt-Travemünde/Rönnau	6 727	993	1 723	2 007	11 450
10 33	Priwall	795	127	209	388	1 519
10 34	Teutendorf	77	17	17	24	135
10 35	Brodten	72	1	24	26	123
10	Travemünde	7 862	1 160	1 999	2 483	13 504
ohne Angabe		50	9	19	33	111
Hansestadt Lübeck		118 993	19 833	35 509	40 995	215 330

1) evangelisch:

evangelisch
evangelisch-lutherisch
evangelisch-freikirchlich
evangelisch-reformiert

2) katholisch:

katholisch
römisch-katholisch
alt-katholisch
griechisch-katholisch

3) sonstige:

keine kirchensteuerberechtigte Religion
israelisch-mosaïsch
französisch-reformiert
Dänische Kirche in Südschleswig e.V.

Quelle: Hansestadt Lübeck, Einwohnermelderegister

208 Bevölkerungsstand 1990 - 2001 nach Stadtbezirken

Kenn- ziffer	Stadtbezirk Stadtteil								Veränderung 2000 zu 2001	
		1990	1992	1994	1996	1998	2000	2001	absol- lut	in %
01 01	Innenstadt	14 657	14 837	14 431	13 979	13 406	13 293	13 358	65	0,5
02 02	Hüxtertor	28 830	28 776	28 402	27 752	27 148	26 714	26 644	- 70	-0,3
02 09	Strecknitz	7 998	8 095	8 148	8 400	8 527	8 403	8 391	- 12	-0,1
02 10	Blankensee	427	457	737	810	515	571	593	22	3,9
02 11	Wulfsdorf	415	410	424	402	418	403	394	- 9	-2,2
02 12	Beidendorf	113	124	125	115	113	115	117	2	1,7
02 13	Krummesse	825	852	872	883	900	953	1 000	47	4,9
02 14	Kronsförde	557	544	570	545	548	522	517	- 5	-1,0
02 15	Niederbüßsau	652	642	675	666	670	673	685	12	1,8
02 16	Vorrade	106	103	110	103	109	111	115	4	3,6
02 17	Schiereich.	492	546	537	518	520	541	515	- 26	-4,8
02 18	Oberbüßsau	178	171	167	172	163	172	174	2	1,2
02	St. Jürgen	40 593	40 720	40 767	40 366	39 631	39 178	39 145	- 33	-0,1
03 19	Niendorf	1 443	1 457	1 441	1 394	1 444	1 410	1 424	14	1,0
03 20	Reecke	125	114	116	109	112	107	106	- 1	-0,9
03 21	Alt-Moisling	11 174	11 182	10 976	10 913	10 699	10 758	10 871	113	1,1
03	Moisling	12 742	12 753	12 533	12 416	12 255	12 275	12 401	126	1,0
04 22	Buntekuh	12 424	12 503	12 512	12 224	11 890	11 715	11 590	- 125	-1,1
05 03	St. Lorenz S.	15 101	16 104	16 218	16 115	15 930	15 729	15 644	- 85	-0,5
06 04	Holstent.-Nord	22 040	22 236	21 752	21 176	20 515	19 814	19 889	75	0,4
06 05	Falk./Vorwerk	9 290	9 430	9 441	9 235	9 078	10 691	11 016	325	3,0
06 23	Gr. Steinrade	2 871	2 805	2 823	2 776	2 722	2 794	2 848	54	1,9
06 24	Dornbreite	7 064	7 001	7 562	8 136	8 343	8 381	8 286	- 95	-1,1
06	St. Lorenz Nord	41 265	41 472	41 578	41 323	40 658	41 680	42 039	359	0,9
07 06	Burgtor	8 358	8 134	8 057	7 719	7 552	7 496	7 470	- 26	-0,3
07 07	Marli/Brandenb.	19 457	19 449	19 134	19 401	20 524	20 322	20 397	75	0,4
07 08	Eichholz	9 144	9 095	8 883	8 599	8 360	8 250	8 139	- 111	-1,3
07 25	Karlshof	6 789	6 594	6 572	6 453	6 358	6 232	6 206	- 26	-0,4
07	St. Gertrud	43 748	43 272	42 646	42 172	42 794	42 300	42 212	- 88	-0,2
08 26	Schlutup	6 163	6 216	6 071	6 094	6 041	5 895	5 886	- 9	-0,2
09 27	Dänischburg	4 934	4 949	4 876	4 791	4 693	4 577	4 509	- 68	-1,5
09 28	Herrenwyk	3 290	3 345	3 499	4 484	4 340	4 237	4 276	39	0,9
09 29	Alt-Kücknitz	10 753	10 767	10 671	10 807	11 117	10 796	10 589	- 207	-1,9
09 30	Pöppendorf	188	177	189	168	175	182	177	- 5	-2,7
09	Kücknitz	19 165	19 238	19 235	20 250	20 325	19 792	19 551	- 241	-1,2
10 31	Ivendorf	278	272	278	284	286	276	277	1	0,4
10 32	Alt-Travemünde	10 471	10 681	10 782	10 794	11 090	11 379	11 450	71	0,6
10 33	Priwall	688	997	1 253	1 248	1 373	1 495	1 519	24	1,6
10 34	Teutendorf	131	133	142	146	140	132	135	3	2,3
10 35	Brodten	166	160	150	134	135	128	123	- 5	-3,9
10	Travemünde	11 734	12 243	12 605	12 606	13 024	13 410	13 504	94	0,7
Hansestadt Lübeck		217 592	219 358	218 596	217 545	215 954	215 267	215 330	63	0,0

Quelle: Hansestadt Lübeck, Einwohnermelderegister

209 Einwohner/-innen am 31.12.2001 nach statistischen Bezirken

Statistischer Bezirk	Einw.	Statistischer Bezirk	Einw.	Statistischer Bezirk	Einw.	Statistischer Bezirk	Einw.
1.0	1627	7.0	2400	20.1	106	28.1	1575
1.1	2317	7.1	1715	Reecke	106	28.2	2608
1.2	1717	7.2	2745			28.3	93
1.3	1697	7.3	854	21.0	303	Herrenwyk	4276
1.4	1548	7.4	1082	21.1	2008		
1.5	80	7.5	742	21.2	1213	29.0	387
1.6	17	7.6	2899	21.3	389	29.1	756
1.7	1962	7.7	2139	21.4	835	29.2	1044
1.8	1231	7.8	2098	21.5	2991	29.3	3866
1.9	1162	7.9	3723	21.6	1133	29.4	864
Innenstadt	13358	Marli/Brand.	20397	21.7	1210	29.5	138
				21.8	584	29.6	1052
2.0	3490	8.1	1196	21.9	205	29.7	31
2.1	3583	8.2	802	Alt-Moisl.	10871	29.8	817
2.2	2459	8.3	2912			29.9	1634
2.3	3559	8.4	1773	22.0	1990	Alt-Kücknitz	10589
2.4	3352	8.5	449	22.1	165		
2.5	1122	8.6	1007	22.2	650	30.1	177
2.6	3549	Eichholz	8139	22.3	1848	Pöppendorf	177
2.7	3078			22.4	918		
2.8	623	9.1	788	22.5	1405	31.1	277
2.9	1829	9.2	1822	22.6	578	Ivendorf	277
Hüxtertor	26644	9.3	46	22.7	653		
		9.4	737	22.8	1985	32.0	770
3.1	1762	9.5	587	22.9	1398	32.1	900
3.2	3690	9.6	1009	Buntekuh	11590	32.2	1343
3.3	1356	9.7	1456			32.3	1244
3.4	1552	9.8	1946	23.1	1047	32.4	1114
3.5	2633	Strecknitz	8391	23.2	1801	32.5	611
3.6	2106			Gr.Steinrade	2848	32.6	1010
3.7	2545	10.1	593			32.7	851
St.Lorenz Süd	15644	Blankensee	593	24.1	660	32.8	2147
				24.2	739	32.9	1460
4.0	596	11.1	394	24.3	3533	Alt-Travemünd.	11450
4.1	147	Wulfsdorf	394	24.4	2294		
4.2	3527			24.5	1060	33.1	1452
4.3	4175	12.1	117	Dornbreite	8286	33.2	67
4.4	2682	Beidendorf	117			Priwall	1519
4.5	1203			25.1	1440		
4.6	3068	13.1	1000	25.2	2290	34.1	135
4.7	445	Krummesse	1000	25.3	770	Teutendorf	135
4.8	2636			25.4	667		
4.9	1410	14.1	517	25.5	140	35.1	123
Holstent.-Nord	19889	Kronsforde	517	25.6	899	Brodten	123
				Dornbreite	6206		
5.1	3160	15.1	685				
5.2	1104	Niederbüssau	685	26.1	973		
5.3	1036			26.2	1222	Lübeck insg.	215330
5.4	4692	16.1	115	26.3	1746		
5.5	1024	Vorrade	115	26.4	182		
Falk./Vorwerk	11016			26.5	1763		
		17.1	515	Schlutup	5886		
6.1	572	Schiereichenk.	515				
6.2	3507			27.1	746		
6.3	1021	18.1	174	27.2	162		
6.4	2329	Oberbüssau	174	27.3	933		
6.5	41			27.4	1538		
Burgtor	7470	19.1	1079	27.5	32		
		19.2	345	27.6	1098		
		Niendorf	1424	Dänischburg	4509		

Quelle: Hansestadt Lübeck, Einwohnermelderegister

Hansestadt Lübeck

Einwohnerzahl 2001
nach statistischen Bezirken

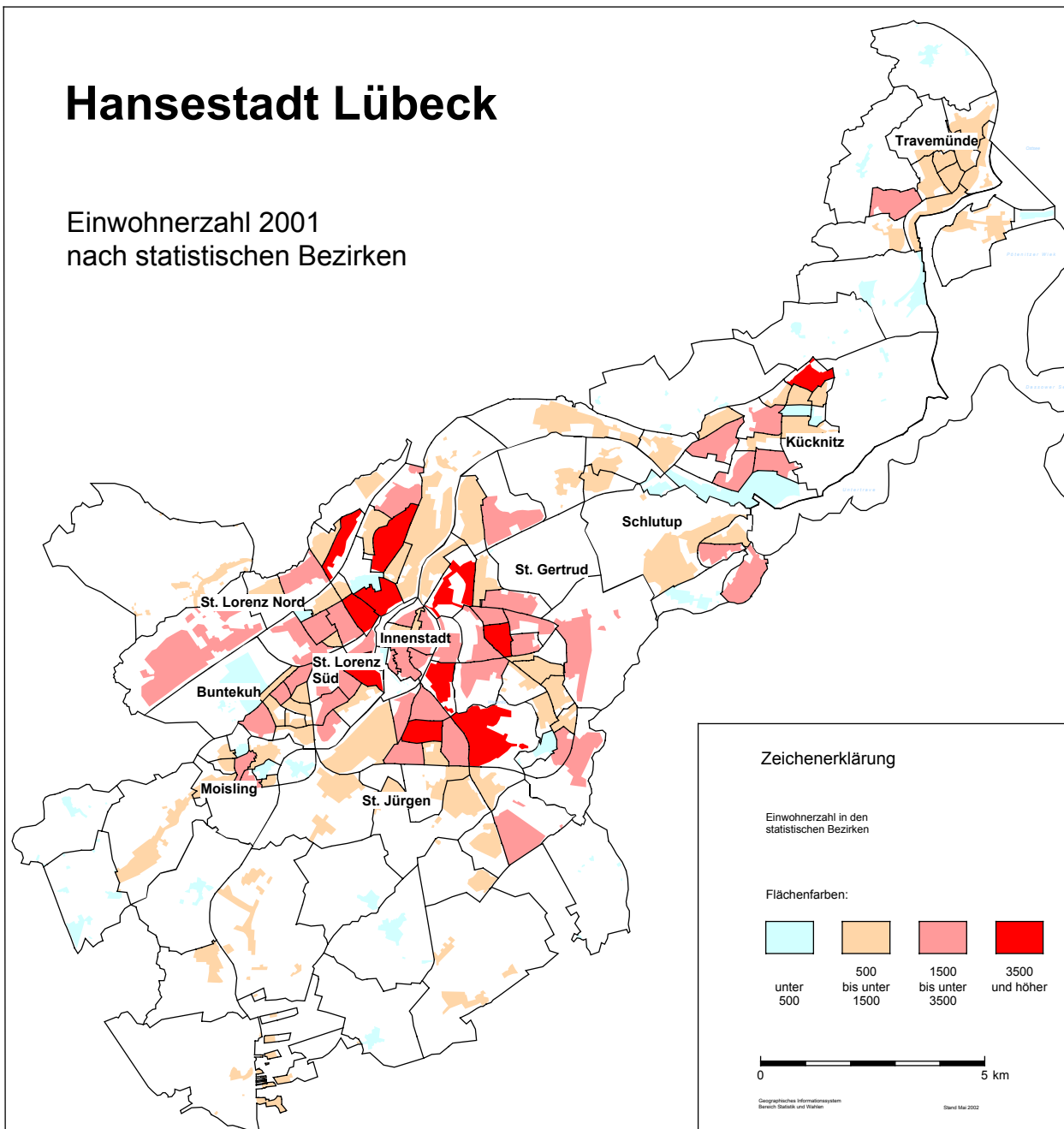

Druck v. 16.05.2002, A4, Hochformat, HP Design Jet C1

Kartographie: Bereich Statistik

210 Einwohner/-innen am 31.12.2001 nach Postleitzahlbereichen und Altersgruppen

Postleit- zahlbezirk	Einw. insg.	davon Personen im Alter von ... bis einschließlich ...								darunter weiblich
		0-9	10-19	20-29	30-39	40-49	50-59	60-69	70 u.ä.	
23552	13 183	888	878	2 840	2 944	1 825	1 550	1 122	1 136	6 491
23554	24 649	2 530	2 542	3 674	4 466	3 398	2 743	2 810	2 486	12 492
23556	16 670	1 303	1 414	1 642	2 575	2 294	2 177	2 420	2 845	8 880
23558	28 025	2 813	2 833	3 931	5 013	3 743	3 324	3 145	3 223	14 579
23560	22 127	2 407	2 635	2 407	3 561	3 153	2 543	3 036	2 385	11 490
23562	18 874	1 388	1 472	2 610	2 668	2 338	2 390	2 845	3 163	10 310
23564	19 458	1 874	1 829	2 097	3 347	2 685	2 384	2 372	2 870	10 613
23566	21 988	1 745	1 949	2 596	3 396	3 007	2 608	3 132	3 555	11 858
23568	16 248	1 391	1 582	1 392	2 357	2 241	2 192	2 241	2 852	8 602
23569	19 491	1 994	2 072	2 019	3 031	2 720	2 299	2 663	2 693	10 009
23570	13 579	817	883	847	1 601	1 489	1 805	2 606	3 531	7 550
23627	20	1	5	2	5	2	3	1	1	13
23628	1 018	144	160	72	181	199	127	70	65	517
insg.	215 330	19 295	20 254	26 129	35 145	29 094	26 145	28 463	30 805	113 404

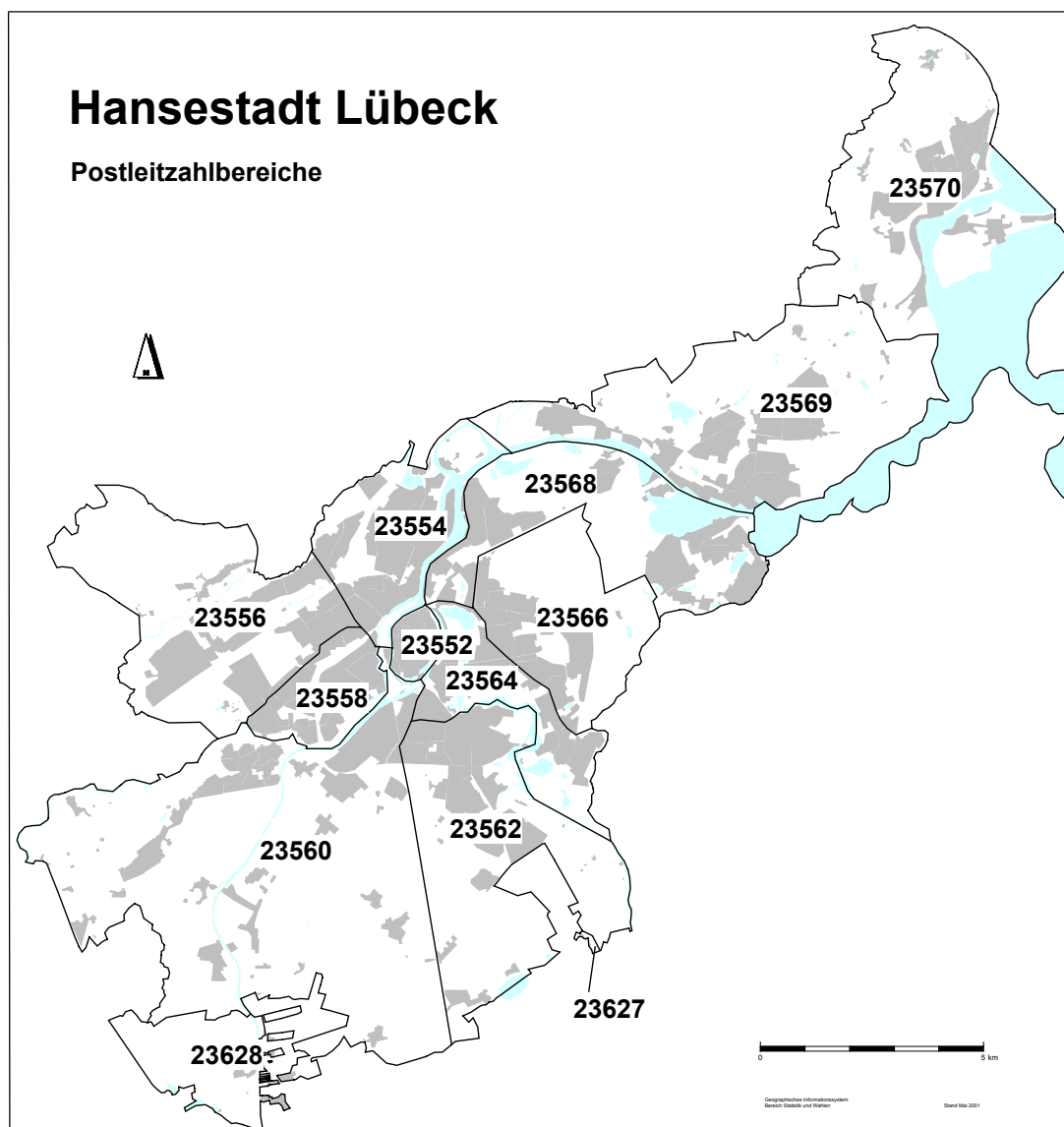

211 Einwohner/-innen am 31.12.2001 mit ausländischer Staatsangehörigkeit

Kenn- ziffer	Stadt- bezirk ---- Stadtteil	Ein- wohner/ innen insg.	darunter mit ausl. Staatsangeh.		nach Nationalitäten								
			Anzahl	in %	Türkei	Polen	Russ.F. Ukraine	eh. Jugosl.	Irak	Griechen- land	Italien	sonstige	
					Anzahl								
01	01	Innenstadt	13 358	2 008	15,0	643	122	61	70	53	108	113	838
		dar. weibl.	6 571	904	13,8	280	60	36	34	25	41	34	394
02	02	Hüxtertor	26 644	931	3,5	203	82	49	36	3	27	28	503
02	09	Strecknitz	8 391	488	5,8	89	45	27	12	14	12	11	278
02	10	Blankensee	593	265	44,7	.	5	40	55	-	-	-	164
02	11	Wulfsdorf	394	8	2,0	-	-	-	-	-	-	-	8
02	12	Beidendorf	117	3	2,6	-	-	-	-	-	-	-	3
02	13	Krummesse	1 000	19	1,9	-	-	62	-	-	-	-	-43
02	14	Kronsforde	517	5	1,0	-	5	-	-	-	-	-	-
02	15	Niederbüssau	685	12	1,8	3	3	3	-	-	-	.	2
02	16	Vorrade	115	3	2,6	-	-	-	-	-	-	-	3
02	17	Schiereich.	515	20	3,9	8	2	-	-	-	-	3	7
02	18	Oberbüssau	174	2	1,1	-	-	-	-	-	-	-	2
02	St.Jürgen	39 145	1 756	4,5	304	142	181	103	17	39	43	927	
	dar. weibl.	21 310	890	4,2	138	93	93	35	6	19	12	494	
03	19	Niendorf	1 424	29	2,0	2	6	.	-	-	-	-	20
03	20	Reecke	106	-	-	-	-	-	-	-	-	-	-
03	21	Alt-Moisl.	10 871	1 542	14,2	800	162	171	21	39	34	26	289
03	Moising	12 401	1 571	12,7	802	168	172	21	39	34	26	309	
	dar. weibl.	6 412	793	12,4	398	82	88	10	16	18	7	174	
04	22	Buntekuh	11 590	1 658	14,3	596	214	104	47	357	17	30	293
	dar. weibl.	6 026	816	13,5	295	115	53	24	162	6	13	148	
05	03	St.Lorenz S.	15 644	1 792	11,5	767	166	71	74	70	31	58	555
	dar. weibl.	8 159	870	10,7	352	94	47	31	27	16	25	278	
06	04	Holstent.-N.	19 889	2 086	10,5	870	135	39	90	34	62	100	756
06	05	Falk./Vorw.	11 016	1 138	10,3	394	91	216	39	20	18	20	340
06	23	Gr.Steinrade	2 848	65	2,3	5	4	4	3	-	8	-	41
06	24	Dornbreite	8 286	1 107	13,4	253	50	148	102	73	6	6	469
06	St.Lorenz N.	42 039	4 396	10,5	1 522	280	407	234	127	94	126	1 606	
	dar. weibl.	21 757	1 972	9,1	711	165	217	102	45	47	45	640	
07	06	Burgtor	7 470	314	4,2	53	44	27	20	16	4	11	139
07	07	Marli/Brand.	20 397	1 203	5,9	334	169	107	65	42	26	35	425
07	08	Eichholz	8 139	713	8,8	330	64	37	21	26	26	14	195
07	25	Karlshof	6 206	277	4,5	108	36	24	2	.	7	19	80
07	St.Gertrud	42 212	2 507	5,9	825	313	195	108	85	63	79	839	
	dar. weibl.	22 598	1 265	5,6	378	168	122	43	33	29	36	456	
08	26	Schlutup	5 886	404	6,9	74	34	3	13	-	212	2	66
	dar. weibl.	3 030	205	6,8	34	22	3	5	-	105	-	36	
09	27	Dänischb.	4 509	214	4,7	34	33	4	30	.	8	7	97
09	28	Herrenwyk	4 276	607	14,2	422	31	32	17	-	13	11	81
09	29	Alt-Kücknitz	10 589	1 023	9,7	639	68	31	30	5	37	26	187
09	30	Pöppendorf	177	2	1,1	-	-	-	-	-	-	-	2
09	Kücknitz	19 551	1 846	9,4	1 095	132	67	77	6	58	44	367	
	dar. weibl.	10 034	846	8,4	514	70	38	33	2	30	15	144	
10	31	Ivendorf	277	12	4,3	-	-	4	-	-	-	-	8
10	32	Alt-Travem.	11 450	541	4,7	92	68	11	27	-	21	39	283
10	33	Priwall	1 519	60	3,9	10	7	5	4	-	-	3	31
10	34	Teutendorf	135	4	3,0	-	-	-	-	-	-	3	.
10	35	Brodten	123	5	4,1	-	.	-	-	-	-	-	4
10	Travemünde	13 504	622	4,6	102	76	20	31	-	21	45	327	
	dar. weibl.	7 518	298	4,0	48	35	14	14	-	11	15	161	
Hansestadt Lübeck		215 330	18 560	8,6	6 730	1 647	1 281	778	754	677	566	6 127	
	dar. weibl.	113 415	8 859	7,8	3 148	904	711	331	316	322	202	2 925	
	in %	52,7	47,7	x	46,8	54,9	55,5	42,5	41,9	47,6	35,7	47,7	

Quelle: Hansestadt Lübeck, Einwohnermelderegister

2 Bevölkerung

212 Einwohner/-innen nach Erster und Zweiter Staatsangehörigkeit am 31.12.2001

Erste Staatsangehörigkeit	Zweite Staatsangehörigkeit	Personen		davon	
		Anzahl	in Prozent aller Einw.	männlich	weiblich
Deutschland	-	187 545	87,1	87 540	100 005
.	Polen	2 975	1,4	1 438	1 537
.	Türkei	1 307	0,6	679	628
.	Russische Föderation	975	0,5	470	505
.	Kasachstan	424	0,2	208	216
.	Tunesien	352	0,2	192	160
.	ungeklärt	245	0,1	113	132
.	Italien	164	0,1	67	97
.	Jugoslawien	121	0,1	68	53
.	Iran	117	0,1	64	53
.	Irak	115	0,1	64	51
.	Spanien	113	0,1	53	60
.	Österreich	100	0,0	46	54
.	sonstige Staatsangeh.	1 561	0,7	816	745
Deutsche ohne dt. Staatsangeh.	-	656	0,3	308	348
Summe deutsch		196 770	91,4	92 126	104 644
Türkei	-	6 730	3,1	3 582	3 148
Polen	-	1 647	0,8	743	904
Irak	-	754	0,4	438	316
Ukraine	-	715	0,3	331	384
Griechenland	-	677	0,3	355	322
Italien	-	566	0,3	364	202
Jugoslawien	-	564	0,3	320	244
Russische Föderation	-	557	0,3	238	319
Portugal	-	326	0,2	202	124
Finnland	-	301	0,1	169	132
Österreich	-	263	0,1	137	126
Ungarn	-	260	0,1	209	51
Spanien	-	235	0,1	111	124
Tunesien	-	220	0,1	133	87
Iran	-	190	0,1	121	69
Großbritannien	-	186	0,1	104	82
Afghanistan	-	173	0,1	110	63
USA	-	159	0,1	86	73
Pakistan	-	158	0,1	100	58
Schweden	-	156	0,1	66	90
Rumänien	-	140	0,1	75	65
China	-	139	0,1	86	53
ungeklärt	-	138	0,1	71	67
Dänemark	-	133	0,1	51	82
Frankreich	-	129	0,1	63	66
Zaire	-	117	0,1	67	50
Bosnien-Herzegowina	-	110	0,1	65	45
Niederlande	-	106	0,0	60	46
Norwegen	-	102	0,0	42	60
Philippinen	-	100	0,0	49	51
sonstige Staatsangehörigkeit	-	2 509	1,2	1 241	1 268
Summe nichtdeutsch		18 560	8,6	9 789	8 771
Lübeck insgesamt		215 330	100,0	101 915	113 415

Anmerkung: Beim Vorhandensein mehrerer Staatsangehörigkeiten wird die deutsche Staatsangehörigkeit als 1. gezählt

Quelle: Hansestadt Lübeck, Einwohnermelderegister

213 Einbürgerungen

Jahr	Erwerb der deutschen Staatsangehörigkeit durch Einbürgerung §8 StAngG	Anerkennung als Vertriebene deutscher Volkszugehörigkeit Art. 116,1 GG	Staatsangehörigkeitsänderungen *) Art. 116,1 GG		Saldo (Zuwachs Anzahl deutsche Staatsangehörigkeit)
	§ 85 bzw. § 86 AuslG	A - D	A - D	D - A	Sp1+Sp2+Sp3-Sp4
1990	121	741	.	.	862
1991	141	288	.	.	429
1992	99	99	.	.	198
1993	140	11	214	42	323
1994	176	459	147	22	760
1995	221	310	259	57	733
1996	307	220	201	32	696
1997	275	217	352	50	794
1998	388	151	353	35	857
1999	651	103	667	47	1374
2000	735	-	853	65	1523
2001	856	-	882	50	1688

*) Registerbereinigungen

**) Deutsche ohne deutsche Staatsangehörigkeit, zunächst als Ausländer gezählt

Quelle: Hansestadt Lübeck, Meldestelle

214 Einwohner/-innen nach Staatsangehörigkeit

Jahr 31.12.	Einw. insg.	Deutsche		EU-Ausländer		sonst. Ausländer	
		abs.	in %	abs.	in %	abs.	in %
1986	215 489	203 022	94,2	2 738	1,3	9 729	4,5
1987	213 713	200 822	94,0	2 740	1,3	10 151	4,7
1988	213 669	199 696	93,5	2 768	1,3	11 205	5,2
1989	215 839	199 706	92,5	2 721	1,3	13 412	6,2
1990	217 592	200 010	91,9	2 831	1,3	14 751	6,8
1991	218 366	200 273	91,7	2 960	1,4	15 133	6,9
1992	219 358	200 356	91,3	3 096	1,4	15 906	7,3
1993	219 284	199 994	91,2	3 199	1,5	16 091	7,3
1994	218 596	199 498	91,3	3 232	1,5	15 866	7,3
1995	218 543	198 373	90,8	3 310	1,5	16 860	7,7
1996	217 545	197 139	90,6	3 293	1,5	17 113	7,9
1997	217 430	196 441	90,3	3 284	1,5	17 705	8,1
1998	215 954	194 995	90,3	3 216	1,5	17 743	8,2
1999	215 327	195 628	90,9	3 169	1,5	16 530	7,7
2000	215 267	195 627	90,9	3 141	1,5	16 499	7,7
2001	215 330	196 770	91,4	3 123	1,5	15 437	7,2

Quelle: Hansestadt Lübeck, Einwohnermelderegister

EU-Staaten:

Gründungsstaaten: Belgien, Deutschland, Frankreich, Italien, Luxemburg, Niederlande; 1973: Dänemark, Großbritannien, Irland; 1981: Griechenland; 1986: Portugal, Spanien; 1995: Finnland, Österreich, Schweden

2 Bevölkerung

215 Bevölkerungsentwicklung 1955 - 2001

Jahr	Bevölk. am 1.1.	natürl. Bevölkerungsbewegung			Wanderungen				Gesamt- saldo
		Geburten	Sterbefälle	Saldo	Zuzüge	Fortzüge	Umzüge	Saldo	
1955	229 345	2 876	2 516	360	8 285	8 858	20 165	- 573	- 213
1956	229 132	2 897	2 623	274	9 019	9 755	18 511	- 736	- 462
1957	229 554	3 156	2 622	534	9 314	9 114	20 819	200	734
1958	230 708	3 137	2 707	430	10 478	10 776	17 348	- 298	132
1959	230 840	3 403	2 646	757	11 001	10 771	18 681	230	987
1960	231 827	3 359	2 786	573	10 174	9 901	20 149	273	846
1961	232 673	3 601	2 841	760	11 572	9 860	21 432	1 712	2 472
1962	236 477	3 687	2 912	775	11 124	11 054	23 045	70	845
1963	237 322	3 966	3 047	919	9 910	10 295	20 727	- 385	534
1964	237 856	4 094	2 811	1 283	10 493	10 461	21 550	32	1 315
1965	239 171	4 046	3 121	925	12 033	12 114	22 106	- 81	844
1966	240 015	4 037	2 851	1 186	12 628	11 213	25 047	1 415	2 601
1967	242 616	4 015	3 036	979	11 569	12 433	23 811	- 864	115
1968	242 731	3 823	3 316	507	12 219	12 336	24 025	- 117	390
1969	243 121	3 412	3 416	- 4	12 078	13 213	22 820	-1 135	-1 139
1970	241 982	3 057	3 431	- 374	14 096	12 450	20 356	1 646	1 272
1971	239 657	2 957	3 361	- 404	13 813	13 023	20 978	790	386
1972	240 043	2 505	3 344	- 839	12 550	13 696	20 224	-1 146	-1 985
1973	238 058	2 206	3 357	-1 151	12 486	13 769	22 024	-1 283	-2 434
1974	235 624	2 246	3 351	-1 105	11 847	12 516	22 793	- 669	-1 774
1975	233 850	2 170	3 279	-1 109	11 051	12 226	21 737	-1 175	-2 284
1976	231 566	2 138	3 380	-1 242	11 035	11 828	20 841	- 793	-2 035
1977	229 531	1 912	3 383	-1 471	11 569	12 379	21 677	- 810	-2 281
1978	227 250	1 820	3 272	-1 452	10 513	11 484	19 561	- 971	-2 423
1979	224 827	1 900	3 288	-1 388	10 349	11 643	19 291	-1 294	-2 682
1980	222 145	1 978	3 176	-1 198	11 297	12 300	20 150	-1 003	-2 201
1981	219 944	1 949	3 350	-1 401	10 989	11 180	18 385	- 191	-1 592
1982	218 352	1 938	3 258	-1 320	9 883	11 220	17 161	-1 337	-2 657
1983	215 695	1 797	3 130	-1 333	10 082	11 002	18 677	- 920	-2 253
1984	213 442	1 736	3 145	-1 409	9 883	12 285	20 194	-2 402	-3 811
1985	209 631	1 782	3 107	-1 325	10 044	10 026	20 820	18	-1 307
1986	208 324	1 828	3 002	-1 174	8 807	8 250	20 462	557	- 617
1987	207 707	1 971	2 974	-1 003	8 966	8 464	18 319	502	- 501
1988	210 694	2 046	2 920	- 874	10 723	9 209	17 548	1 514	640
1989	211 334	2 128	2 952	- 824	13 540	10 203	16 116	3 337	2 513
1990	213 847	2 236	2 938	- 702	13 081	10 447	15 006	2 634	1 932
1991	215 779	2 276	2 945	- 669	10 528	8 902	13 967	1 626	957
1992	216 736	2 275	2 936	- 661	10 492	8 828	13 525	1 664	1 003
1993	217 739	2 245	2 998	- 753	10 488	10 130	15 331	358	- 395
1994	217 344	2 105	2 925	- 820	10 395	10 845	15 744	- 450	-1 270
1995	216 074	2 079	2 928	- 849	11 808	11 109	18 975	699	- 150
1996	215 924	2 163	2 954	- 791	11 548	11 817	19 391	- 269	-1 060
1997	214 864	2 200	2 776	- 576	12 063	11 644	21 424	419	- 157
1998	217 430	2 048	2 697	- 649	12 975	13 857	21 201	- 882	-1 531
1999	215 954	2 005	2 677	- 672	13 233	13 262	21 921	- 29	- 701
2000	215 327	2 075	2 642	- 567	13 085	12 654	20 160	431	- 136
2001	215 267	1 881	2 525	- 644	13 847	13 091	19 013	756	112
2002	215 330								

Quelle : Hansestadt Lübeck, Bereich Statistik und Wahlen, auf Basis der jeweiligen Volkszählungen (= kursiv), ab 1998 auf Basis des Melderegisters

Anmerk.: rechnerische Differenzen aus dem Gesamtsaldo und dem neuen Bevölkerungsstand ergeben sich aus Nachläuferfällen zum Jahresende

Bevölkerungsentwicklung 1952-2001, Jahreszahlen

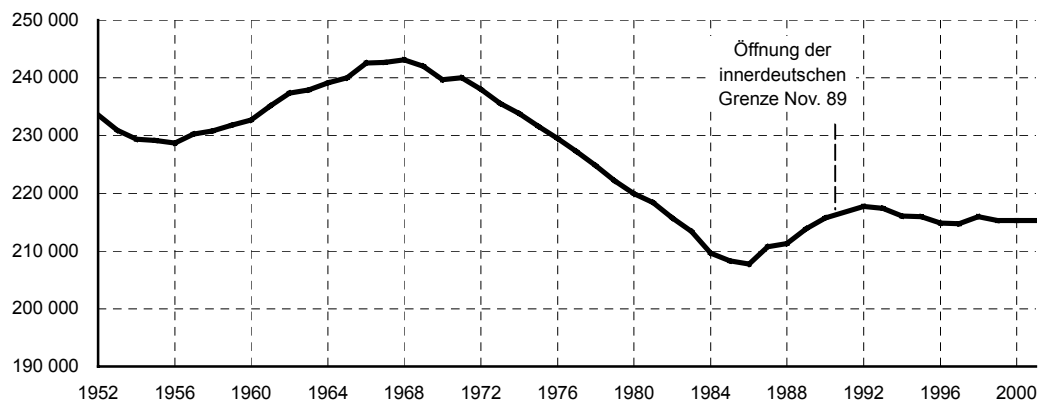

Natürliche Bevölkerungsbewegung 1952 - 2001

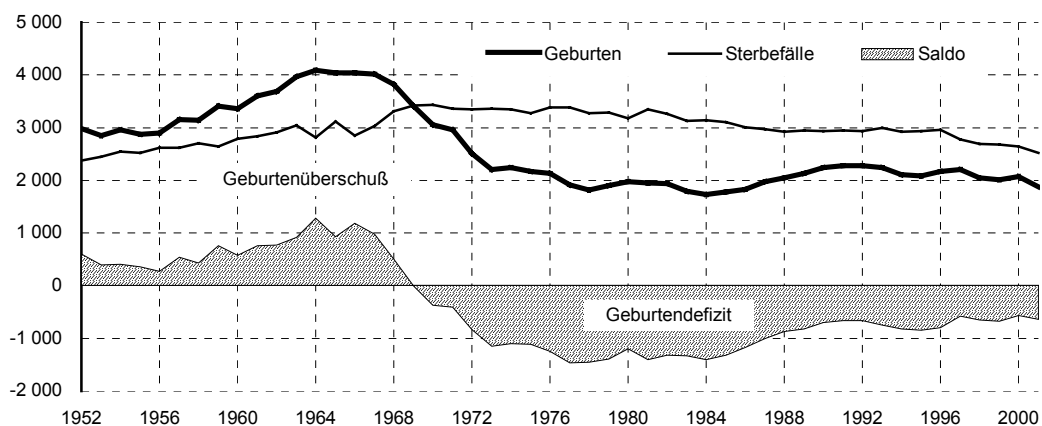

Wanderungen 1952 - 2001

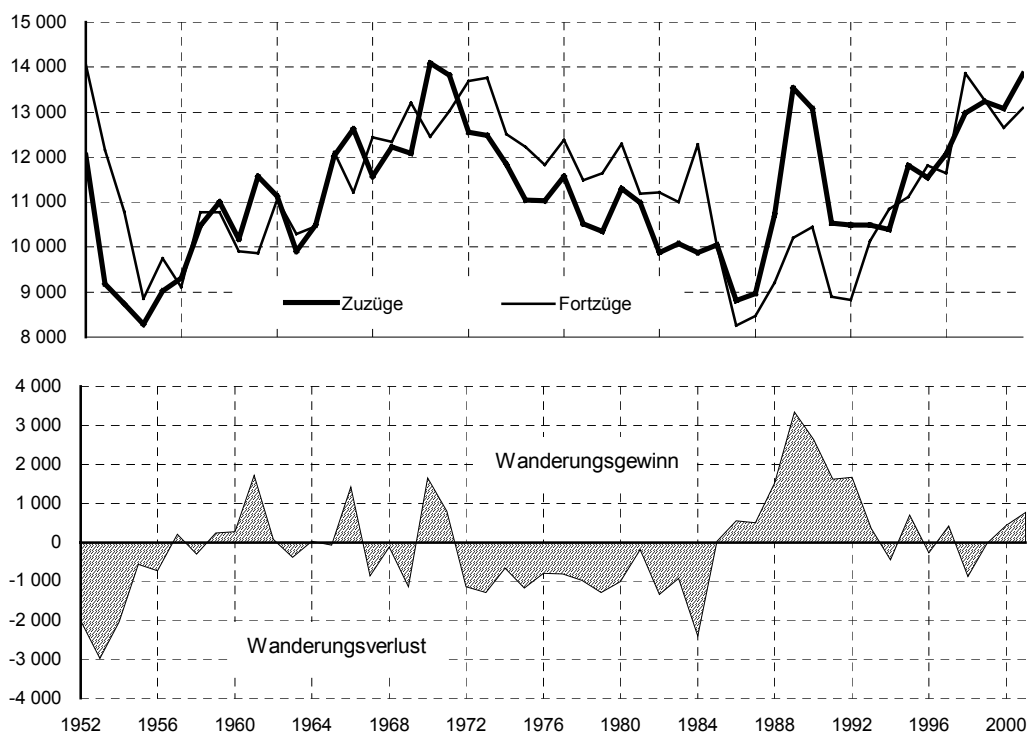

Graphik: Bereich Statistik und Wahlen

2 Bevölkerung

216 Bevölkerungsentwicklung nach Staatsangehörigkeit

Jahr	Bevölk. am am 1.1.	natürl. Bevölkerungsbewegung			Wanderungen			- Einbürge- rungen	Gesamt- saldo
		Geburten	Sterbefälle	Saldo	Zuzüge	Fortzüge	Saldo		
Einwohner insgesamt									
1990	215 839	2 236	-2 938	- 702	13 081	-10 447	2 634	x	1 932
1991	217 592	2 276	-2 945	- 669	10 528	-8 902	1 626	x	957
1992	218 366	2 275	-2 936	- 661	10 492	-8 828	1 664	x	1 003
1993	219 358	2 245	-2 998	- 753	10 488	-10 130	358	x	- 395
1994	219 284	2 105	-2 925	- 820	10 395	-10 845	- 450	x	-1 270
1995	218 596	2 079	-2 928	- 849	11 808	-11 109	699	x	- 150
1996	218 543	2 163	-2 954	- 791	11 548	-11 817	- 269	x	-1 060
1997	217 545	2 200	-2 776	- 576	12 063	-11 644	419	x	- 157
1998	217 430	2 048	-2 697	- 649	12 975	-13 857	- 882	x	-1 531
1999	215 954	2 005	-2 677	- 672	13 233	-13 262	- 29	x	- 701
2000	215 327	2 075	-2 642	- 567	13 085	-12 654	431	x	- 136
2001	215 267	1 881	-2 525	- 644	13 847	-13 091	756	x	112
2002	215 330								
mit deutscher Staatsangehörigkeit									
1990	199 706	1 993	-2 901	- 908	8 793	-7 414	1 379	862	1 333
1991	200 010	2 041	-2 913	- 872	7 649	-6 945	704	429	261
1992	200 273	2 028	-2 893	- 865	7 651	-6 998	653	198	- 14
1993	200 356	1 986	-2 948	- 962	7 800	-7 732	68	323	- 571
1994	199 994	1 870	-2 880	-1 010	7 402	-8 096	- 694	760	- 944
1995	199 498	1 792	-2 886	-1 094	8 194	-8 708	- 514	733	- 875
1996	198 373	1 891	-2 906	-1 015	8 250	-8 971	- 721	696	-1 040
1997	197 139	1 906	-2 714	- 808	8 503	-8 837	- 334	794	- 348
1998	196 441	1 777	-2 642	- 865	8 781	-9 905	-1 124	857	-1 132
1999	194 995	1 752	-2 621	- 869	9 064	-9 367	- 303	1 374	202
2000	195 628	1 810	-2 597	- 787	9 062	-9 318	- 256	1 523	480
2001	195 627	1 691	-2 473	- 782	9 236	-9 074	162	1 688	1 068
2002	196 770								
mit nichtdeutscher Staatsangehörigkeit									
1990	16 133	243	- 37	206	4 288	-3 033	1 255	- 862	599
1991	17 582	235	- 32	203	2 879	-1 957	922	- 429	696
1992	18 093	247	- 43	204	2 841	-1 830	1 011	- 198	1 017
1993	19 002	259	- 50	209	2 688	-2 398	290	- 323	176
1994	19 290	235	- 45	190	2 993	-2 749	244	- 760	- 326
1995	19 098	287	- 42	245	3 614	-2 401	1 213	- 733	725
1996	20 170	272	- 48	224	3 298	-2 846	452	- 696	- 20
1997	20 406	294	- 62	232	3 560	-2 807	753	- 794	191
1998	20 989	271	- 55	216	4 194	-3 952	242	- 857	- 399
1999	20 959	253	- 56	197	4 169	-3 895	274	-1 374	- 903
2000	19 699	265	- 45	220	4 023	-3 336	687	-1 523	- 616
2001	19 640	190	- 52	138	4 611	-4 017	594	-1 688	- 956
2002	18 560								
nichtdeutsche Einw. in %									
1990	7,5	10,9	1,3	x	32,8	29,0	x	x	x
1991	8,1	10,3	1,1	x	27,3	22,0	x	x	x
1992	8,3	10,9	1,5	x	27,1	20,7	x	x	x
1993	8,7	11,5	1,7	x	25,6	23,7	x	x	x
1994	8,8	11,2	1,5	x	28,8	25,3	x	x	x
1995	8,7	13,8	1,4	x	30,6	21,6	x	x	x
1996	9,2	12,6	1,6	x	28,6	24,1	x	x	x
1997	9,4	13,4	2,2	x	29,5	24,1	x	x	x
1998	9,7	13,2	2,0	x	32,3	28,5	x	x	x
1999	9,7	12,6	2,1	x	31,5	29,4	x	x	x
2000	9,1	12,8	1,7	x	30,7	26,4	x	x	x
2001	9,1	10,1	2,1	x	33,3	30,7	x	x	x
2002	8,6								

*) rechnerische Differenzen aus dem Bevölkerungsstand zum 1.1. und 31.12 ergeben sich aus Nachläuferfällen zum Jahresende

Quelle: Hansestadt Lübeck, Bereich Statistik und Wahlen

Bevölkerungsstand

deutsche Staatsangehörigkeit

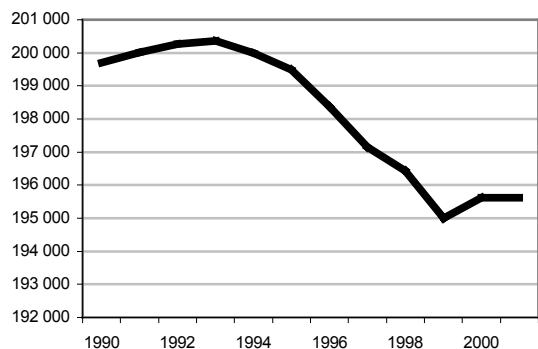

nichtdeutsche Staatsangehörigkeit

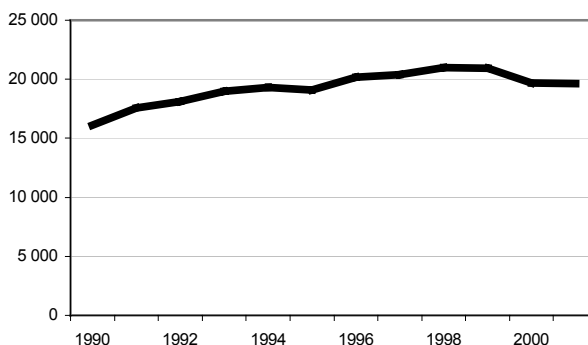

Geburten und Sterbefälle

deutsche Staatsangehörigkeit

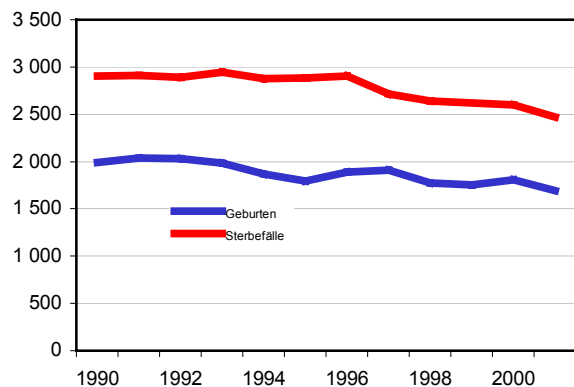

nichtdeutsche Staatsangehörigkeit

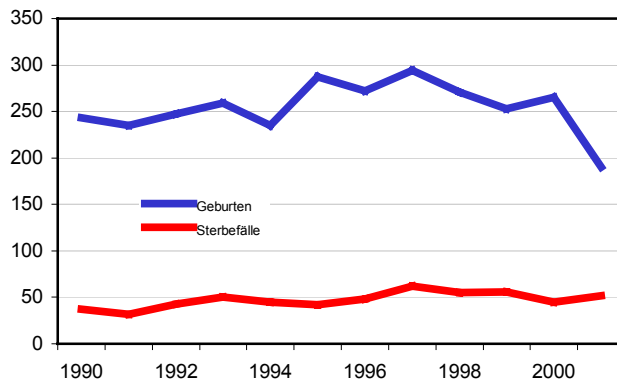

Wanderungen

deutsche Staatsangehörigkeit

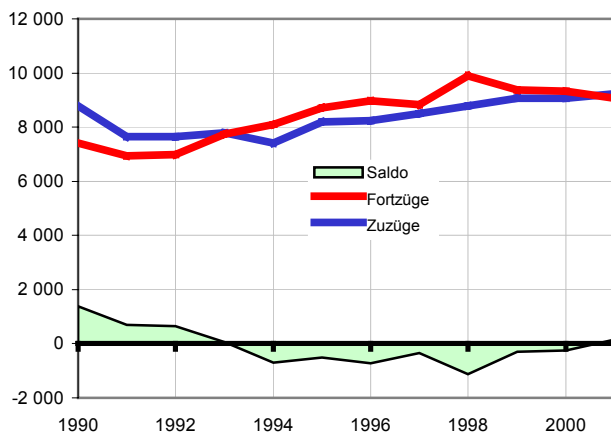

nichtdeutsche Staatsangehörigkeit

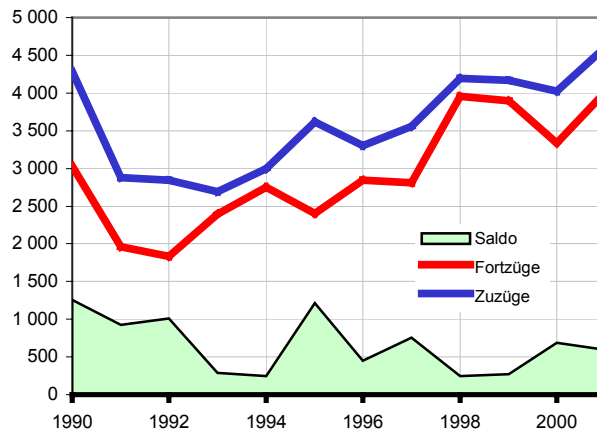

2 Bevölkerung

217 Bevölkerungsentwicklung 2001 nach Stadtbezirken

Kenn- ziffer	Stadtbezirk Stadtteil	Bevöl- kerung am 1.1. 2001	natürliche Bevölke- rungsbewegung			Wanderungen						Ge- samt- bilanz	Bevöl- kerung am 31.12. 2001
			Ge- bur- ten	Ster- be- fälle	Sal- do	Zuzüge		Fortzüge		Um- züge innerh. Bez./Stt.	Wan- de- rungs- saldo		
						über die Stadt- grenze	aus ande- ren Stadt- bez./-teilen	über die Stadt- grenze	in ande- re Stadt- bez./-teile				
01 01	Innenstadt	13293	119	151	-32	1605	1039	1395	1194	720	55	23	13358
02 02	Hüxtertor	26714	224	288	-64	1391	1349	1380	1375	875	-15	-79	26644
02 09	Strecknitz	8403	59	49	10	530	364	461	446	135	-13	-3	8391
02 10	Blankensee	571	5	3	2	265	24	47	222	1	20	22	593
02 11	Wulfsdorf	403	4	4	-	13	6	20	10	-	-11	-11	394
02 12	Beidendorf	115	-	-	-	5	6	4	5	1	2	2	117
02 13	Krummesse	953	10	1	9	45	81	31	37	9	58	67	1000
02 14	Kronsforde	522	1	3	-2	12	13	12	18	1	-5	-7	517
02 15	Niederbüssau	673	5	6	-1	16	35	16	23	12	12	11	685
02 16	Vorrade	111	4	-	4	12	2	8	5	-	1	5	115
02 17	Schierreich.	541	2	6	-4	6	26	17	28	2	-13	-17	515
02 18	Oberbüssau	172	1	1	-	7	9	4	10	4	2	2	174
02	St.Jürgen	39178	315	361	-46	2302	1548	2000	1812	1407	38	-8	39145
03 19	Niendorf	1410	5	9	-4	80	56	79	50	9	7	3	1424
03 20	Reecke	107	-	1	-1	4	2	4	1	-	1	-	106
03 21	Alt-Moisl.	10758	128	94	34	356	617	368	535	371	70	104	10871
03	Moisling	12275	133	104	29	440	646	451	557	409	78	107	12401
04 22	Buntekuh	11715	123	124	-1	502	641	484	771	302	-112	-113	11590
05 03	St.Lorenz S.	15729	181	186	-5	995	1214	1015	1317	493	-123	-128	15644
06 04	Holstent.-N.	19814	212	187	25	1542	1404	1412	1467	972	67	92	19889
06 05	Falk./Vorw.	10691	109	121	-12	446	896	483	513	286	346	334	11016
06 23	Gr.Steinrade	2794	22	69	-47	101	189	85	82	26	123	76	2848
06 24	Dornbreite	8381	73	86	-13	2469	421	2553	362	98	-25	-38	8286
06	St.Lorenz N.	41680	416	463	-47	4558	2258	4533	1772	2034	511	464	42039
07 06	Burgtor	7496	43	150	-107	351	471	369	363	82	90	-17	7470
07 07	Marli/Brand.	20322	185	201	-16	1001	1255	957	1199	675	100	84	20397
07 08	Eichholz	8250	55	131	-76	272	471	331	454	215	-42	-118	8139
07 25	Karlshof	6232	44	78	-34	199	256	178	259	84	18	-16	6206
07	St.Gertrud	42300	327	560	-233	1823	1836	1835	1658	1673	166	-67	42212
08 26	Schlutup	5895	54	88	-34	218	279	198	270	190	29	-5	5886
09 27	Dänischb.	4577	28	50	-22	178	190	161	265	40	-58	-80	4509
09 28	Herrenwyk	4237	42	55	-13	146	283	118	246	116	65	52	4276
09 29	Alt-Kücknitz	10796	89	136	-47	321	403	359	530	368	-165	-212	10589
09 30	Pöppendorf	182	2	1	1	1	7	7	7	2	-6	-5	177
09	Kücknitz	19792	161	242	-81	646	555	645	720	854	-164	-245	19551
10 31	Ivendorf	276	2	2	-	9	17	8	20	-	-2	-2	277
10 32	Alt.-Travem.	11379	44	190	-146	592	322	452	250	484	212	66	11450
10 33	Priwall	1495	4	54	-50	143	58	57	74	18	70	20	1519
10 34	Teutendorf	132	1	-	1	7	6	8	2	4	3	4	135
10 35	Brodten	128	1	-	1	7	5	10	7	1	-5	-4	123
10	Travemünde	13410	52	246	-194	758	329	535	274	586	278	84	13504
Hansestadt Lübeck		215267	1881	2525	-644	13847	10345	13091	10345	8668	756	112	215330

*) rechnerische Differenzen aus dem Bevölkerungsstand zum 1.1. und 31.12. ergeben sich aus Nachläuferfällen zum Jahresende

Quelle: Hansestadt Lübeck, Bereich Statistik und Wahlen

218 Geburten 1980 - 2001 nach ausgewählten Merkmalen

Jahr	Lebendgeborene		und zwar					
	Anzahl	je 1 000 Einw.	männlich		nichtehelich		Ausländer(innen)	
			Anzahl	auf 100 Mädchen	Anzahl	% von Sp. 1	Anzahl	% von Sp. 1
	1	2	3	4	5	6	8	9
1980	1 978	9,0	974	97	266	13,4	286	14,5
1981	1 949	8,9	978	101	296	15,2	285	14,6
1982	1 938	9,0	992	105	284	14,7	285	14,7
1983	1 797	8,4	908	102	267	14,9	240	13,4
1984	1 736	8,3	900	108	283	16,3	175	10,1
1985	1 782	8,6	922	107	307	17,2	153	8,6
1986	1 828	8,8	937	105	305	16,7	161	8,8
1987	1 971	9,4	988	101	333	16,9	195	9,9
1988	2 046	9,7	1 086	113	344	16,8	203	9,9
1989	2 128	10,0	1 069	101	355	16,7	189	8,9
1990	2 236	10,4	1 133	103	413	18,5	243	10,9
1991	2 276	10,5	1 177	107	439	19,3	235	10,3
1992	2 275	10,4	1 111	95	427	18,8	247	10,9
1993	2 245	10,3	1 164	108	437	19,5	259	11,5
1994	2 105	9,7	1 097	109	431	20,5	235	11,2
1995	2 079	9,6	1 064	105	435	20,9	287	13,8
1996	2 163	10,1	1 100	103	464	21,5	272	12,6
1997	2 200	10,2	1 112	102	516	23,5	294	13,4
1998	2 048	9,5	1 045	104	531	25,9	271	13,2
1999	2 005	9,3	993	98	622	31,0	253	12,6
2000	2 075	9,6	1 052	103	632	30,5	265	12,8
2001	1 881	8,7	944	101	609	32,4	190	10,1

Quelle : Hansestadt Lübeck, Bereich Statistik und Wahlen

219 Sterbefälle 1980 - 2001 nach ausgewählten Merkmalen

Jahr	Gestorbene		und zwar			
	Anzahl	je 1000 Einw.	Ausländer(innen)		im 1. Lebensjahr	
			Anzahl	in % von Sp. 1	Anzahl	auf 1 000 Lebendgeb.
	1	2	3	4	5	6
1980	3 176	14,4	34	1,1	25	12,6
1981	3 350	15,3	42	1,3	21	10,8
1982	3 258	15,1	33	1,0	21	10,8
1983	3 130	14,7	25	0,8	15	8,3
1984	3 145	15,0	40	1,3	17	9,8
1985	3 107	14,9	30	1,0	15	8,4
1986	3 002	14,5	17	0,6	17	9,3
1987	2 974	14,1	24	0,8	15	7,6
1988	2 920	13,8	22	0,8	14	6,8
1989	2 952	13,8	26	0,9	16	7,5
1990	2 938	13,6	37	1,3	11	4,9
1991	2 945	13,6	32	1,1	8	3,5
1992	2 936	13,5	43	1,5	16	7,0
1993	2 998	13,8	50	1,7	11	4,9
1994	2 925	13,5	45	1,5	18	8,6
1995	2 928	13,6	42	1,4	11	5,3
1996	2 954	13,7	48	1,6	6	2,8
1997	2 776	12,9	62	2,2	9	4,1
1998	2 697	12,5	55	2,0	7	3,4
1999	2 677	12,4	56	2,1	4	2,0
2000	2 642	12,3	45	1,7	12	5,8
2001	2 525	11,7	52	2,1	7	3,7

Quelle: Hansestadt Lübeck, Bereich Statistik und Wahlen

2 Bevölkerung

220 Eheschließungen 1980 - 2001 nach dem bisherigen Familienstand

Jahr	Eheschließungen insg.	davon		wiederholte Ehen schlossen							
		erste	wiederholte	ledige Männer mit		verwitwete Männer mit			geschiedene Männer mit		
				Wit- wen	geschied. Frauen	ledigen Frauen	Wit- wen	geschied. Frauen	ledigen Frauen	Wit- wen	geschied. Frauen
		Ehen									
1980	1 290	831	459	1	111	16	18	26	144	10	133
1981	1 333	852	481	5	110	6	24	25	137	17	157
1982	1 339	868	471	5	123	12	16	16	121	16	162
1983	1 357	832	525	15	112	10	29	20	143	33	163
1984	1 343	857	486	1	124	14	7	22	148	10	160
1985	1 413	930	483	3	112	12	10	30	139	7	170
1986	1 444	954	490	6	144	7	7	26	135	5	160
1987	1 492	981	511	3	147	10	11	23	142	8	167
1988	1 500	1 004	496	12	123	11	6	33	143	6	162
1989	1 547	1 033	514	4	138	11	10	12	155	9	175
1990	1 634	1 121	513	6	140	9	10	27	149	10	162
1991	1 617	1 075	542	2	152	11	6	24	153	8	186
1992	1 533	1 007	526	5	148	12	7	22	133	8	191
1993	1 538	1 009	529	4	149	3	5	12	156	12	188
1994	1 488	958	530	8	158	8	11	26	138	10	171
1995	1 467	957	510	9	151	6	7	20	140	9	168
1996	1 354	864	490	7	138	9	5	27	141	9	154
1997	1 277	846	431	6	124	6	6	19	112	8	150
1998	1 339	849	490	6	128	8	4	13	129	12	190
1999	1 361	831	530	4	153	9	7	26	141	11	179
2000	1 360	835	525	18	122	15	4	20	157	9	180
2001	1 246	768	478	2	136	6	5	16	119	9	185

Quelle : Hansestadt Lübeck, Bereich Statistik und Wahlen

221 Eheschließungen 1980 - 2001 nach der Staatsangehörigkeit der Ehepartner

Jahr	Insg.	Zwischen Deutschen		von oder mit Ausländern							
				zusammen		beide Ehepartner Ausländer(innen)		Frau: Deutsche Mann: Ausländer		Mann: Deutscher Frau: Ausländerin	
		Anzahl	%v.Sp.1	Anzahl	%v.Sp.1	Anzahl	%v.Sp.4	Anzahl	%v.Sp.4	Anzahl	%v.Sp.4
		1	2	3	4	5	6	7	8	9	10
1980	1 290	1 181	91,6	109	8,4	6	5,5	62	56,9	41	37,6
1981	1 333	1 233	92,5	100	7,5	7	7,0	61	61,0	32	32,0
1982	1 339	1 233	92,1	106	7,9	12	11,3	67	63,2	27	25,5
1983	1 357	1 258	92,7	99	7,3	9	9,1	55	55,6	35	35,4
1984	1 343	1 237	92,1	106	7,9	16	15,1	59	55,7	31	29,2
1985	1 413	1 327	93,9	86	6,1	9	10,5	45	52,3	32	37,2
1986	1 444	1 356	93,9	88	6,1	12	13,6	43	48,9	33	37,5
1987	1 492	1 396	93,6	96	6,4	10	10,4	50	52,1	36	37,5
1988	1 500	1 401	93,4	99	6,6	9	9,1	47	47,5	43	43,4
1989	1 547	1 411	91,2	136	8,8	18	13,2	67	49,3	51	37,5
1990	1 634	1 483	90,8	151	9,2	12	7,9	68	45,0	71	47,0
1991	1 617	1 481	91,6	136	8,4	11	8,1	62	45,6	63	46,3
1992	1 533	1 389	90,6	144	9,4	8	5,6	78	54,2	58	40,3
1993	1 538	1 346	87,5	192	12,5	18	9,4	83	43,2	91	47,4
1994	1 488	1 322	88,8	166	11,2	17	10,2	72	43,4	77	46,4
1995	1 467	1 274	86,8	193	13,2	15	7,8	83	43,0	95	49,2
1996	1 354	1 200	88,6	154	11,4	14	9,1	65	42,2	75	48,7
1997	1 277	1 101	86,2	176	13,8	16	9,1	77	43,8	83	47,2
1998	1 339	1 189	88,8	150	11,2	15	10,0	53	35,3	82	54,7
1999	1 361	1 199	88,1	162	11,9	15	9,3	56	34,6	91	56,2
2000	1 360	1 176	86,5	184	13,5	17	9,2	69	37,5	98	53,3
2001	1 246	1 058	84,9	188	15,1	25	13,3	68	36,2	95	50,5

Quelle : Hansestadt Lübeck, Bereich Statistik und Wahlen

222 Eheschließungen und Ehescheidungen 1990 - 2001

Jahr	Eheschließungen		Ehescheidungen		
	insgesamt	auf 1000 Einw.	insgesamt	auf 1000 Einw.	auf 100 Eheschließungen
1990	1 634	7,6	511	2,4	31,3
1991	1 617	7,5	560	2,6	34,6
1992	1 533	7,0	596	2,7	38,9
1993	1 538	7,1	626	2,9	40,7
1994	1 488	6,9	569	2,6	38,2
1995	1 467	6,8	542	2,5	36,9
1996	1 354	6,3	564	2,6	41,7
1997	1 277	5,9	555	2,6	43,5
1998	1 339	6,2	611	2,8	45,6
1999	1 361	6,3	643	3,0	47,2
2000	1 360	6,3	645	3,0	47,4
2001	1 246	5,8

Quellen: Hansestadt Lübeck, Bereich Statistik und Wahlen (Eheschließungen)
 Statistisches Landesamt Schleswig-Holstein (Ehescheidungen), Stat. Ber. A II 2 - j

223 Ehescheidungen 1990 - 2001

Jahr	Ehescheidungen insg.	auf 1 000 Einw.	Das Verfahren wurde beantragt							
			vom Mann			von der Frau			von beiden	
			Anzahl	% v. Sp. 1	dar. mit Zustimmung d. Frau	Anzahl	% v. Sp. 1	dar. mit Zustimmung d. Mannes	Anzahl	% v. Sp. 1
1	2	3	4	5	6	7	8	9	10	
1990	511	2,4	174	34,1	163	303	59,3	279	34	6,7
1991	560	2,6	175	31,3	165	356	63,6	341	29	5,2
1992	596	2,7	211	35,4	196	360	60,4	345	25	4,2
1993	626	2,9	181	28,9	170	357	57,0	328	88	14,1
1994	569	2,6	148	26,0	141	287	50,4	274	134	23,6
1995	542	2,5	159	29,3	152	335	61,8	319	48	8,9
1996	564	2,6	173	30,7	169	363	64,4	346	28	5,0
1997	555	2,6	186	33,5	181	344	62,0	328	25	4,5
1998	611	2,8	197	32,2	188	398	65,1	382	16	2,6
1999	643	3,0	180	28,0	178	408	63,5	396	55	8,6
2000	645	3,0	200	31,0	191	412	63,9	397	33	5,1
2001

Quelle: Statistisches Landesamt Schleswig-Holstein

224 Ehescheidungen und betroffene minderjährige Kinder

Jahr	Ehescheidungen insg.	davon		Anzahl der betroffenen Kinder insgesamt
		ohne betroffene Kinder	mit betroffenen Kindern	
1994	569	266	303	447
1995	542	283	259	397
1996	564	273	291	448
1997	555	274	281	438
1998	611	306	305	462
1999	643	349	294	462
2000	645	387	258	394

Quelle: Statistisches Landesamt Schleswig-Holstein, Stat. Ber. A II 2 - j

225 Wanderungen nach Bundesländern

Jahr	1990	1991	1992	1993	1994	1995	1997	1998	1999	2000	2001
Zuzüge von ...											
Schleswig-Holstein	4 419	4 078	4 531	3 952	3 755	4 235	4 490	4 495	4 496	4 280	4 391
Hamburg	459	462	521	475	473	529	574	642	637	696	691
Niedersachsen	777	565	596	563	589	628	709	716	718	802	855
Bremen	93	98	69	55	54	78	83	79	63	62	85
Nordrhein-Westfalen	490	515	447	457	408	489	563	505	484	576	570
Hessen	167	178	194	155	175	195	191	206	194	213	209
Rheinland-Pfalz	51	52	62	65	62	80	57	90	91	91	56
Baden-Württemberg	247	220	231	250	275	239	227	239	230	251	232
Bayern	209	255	204	215	197	197	179	192	226	213	234
Saarland	15	23	17	19	12	13	14	20	14	20	16
Berlin	159	182	187	180	151	200	237	235	212	238	193
Brandenburg	.	.	93	75	52	146	70	60	92	115	176
Mecklenburg-Vorp.	.	.	853	814	792	698	901	1 094	1 253	1 293	1 398
Sachsen	.	.	62	38	30	120	52	60	80	69	84
Sachsen-Anhalt	.	.	43	60	36	56	59	76	71	85	98
Thüringen	.	.	18	15	17	29	36	20	35	42	49
<i>Neue Bundesländer *)</i>	1 873	1 307	1 163	1 092	1 003	1 149	1 237	1 428	1 637	1 723	1 902
Ausland	3 660	2 086	1 644	2 401	2 660	3 224	2 935	3 489	3 540	3 235	3 756
Seefahrt/Unbekannt	462	507	720	699	656	652	686	757	797	804	754
insgesamt	13 081	10 528	10 586	10 578	10 470	11 908	12 063	12 975	13 233	13 085	13 847
Fortzüge nach ...											
Schleswig-Holstein	3 991	3 697	3 620	4 500	5 282	5 220	5 539	6 616	6 394	5 985	6 209
Hamburg	523	491	442	597	582	650	665	693	766	920	871
Niedersachsen	585	523	456	500	495	585	518	541	578	630	620
Bremen	95	86	50	79	52	79	49	72	62	81	91
Nordrhein-Westfalen	407	398	286	297	320	377	431	442	473	537	510
Hessen	125	133	139	141	122	153	171	186	209	162	165
Rheinland-Pfalz	68	66	65	53	57	45	61	49	71	83	68
Baden-Württemberg	327	225	161	179	211	244	240	276	278	269	299
Bayern	245	183	176	186	188	164	276	247	266	255	284
Saarland	19	15	7	16	9	17	23	18	13	12	10
Berlin	194	140	136	146	192	204	204	273	262	255	252
Brandenburg	.	.	37	58	65	67	74	69	71	47	64
Mecklenburg-Vorp.	.	.	326	522	682	796	1 194	1 379	1 234	1 030	1 025
Sachsen	.	.	29	29	52	38	50	44	45	65	68
Sachsen-Anhalt	.	.	19	22	36	26	36	27	41	36	34
Thüringen	.	.	12	25	15	24	20	28	21	25	36
<i>Neue Bundesländer *)</i>	178	388	491	729	946	1 053	1 476	1 684	1 543	1 331	1 353
Ausland	2 626	1 456	1 233	1 132	965	972	847	1 079	788	757	965
Seefahrt/Unbekannt	1 064	1 101	1 634	1 648	1 520	1 448	1 246	1 818	1 690	1 505	1 520
insgesamt	10 447	8 902	8 896	10 203	10 941	11 211	11 644	13 857	13 262	12 654	13 091
Saldo											
Schleswig-Holstein	428	381	911	- 548	-1 527	- 985	-1 049	-2 121	-1 898	-1 705	-1 818
Hamburg	- 64	- 29	79	- 122	- 109	- 121	- 91	- 51	- 129	- 224	- 180
Niedersachsen	192	42	140	63	94	43	191	175	140	172	235
Bremen	- 2	12	19	- 24	2	- 1	34	7	1	- 19	- 6
Nordrhein-Westfalen	83	117	161	160	88	112	132	63	11	39	60
Hessen	42	45	55	14	53	42	20	20	- 15	51	44
Rheinland-Pfalz	- 17	- 14	- 3	12	5	35	- 4	41	20	8	- 12
Baden-Württemberg	- 80	- 5	70	71	64	- 5	- 13	- 37	- 48	- 18	- 67
Bayern	- 36	72	28	29	9	33	- 97	- 55	- 40	- 42	- 50
Saarland	- 4	8	10	3	3	- 4	- 9	2	1	8	6
Berlin	- 35	42	51	34	- 41	- 4	33	- 38	- 50	- 17	- 59
Brandenburg	.	.	56	17	- 13	79	- 4	- 9	21	68	112
Mecklenburg-Vorp.	.	.	527	292	110	- 98	- 293	- 285	19	263	373
Sachsen	.	.	33	9	- 22	82	2	16	35	4	16
Sachsen-Anhalt	.	.	24	38	-	30	23	49	30	49	64
Thüringen	.	.	6	- 10	2	5	16	- 8	14	17	13
<i>Neue Bundesländer *)</i>	1 695	919	672	363	57	96	- 240	- 256	94	393	549
Ausland	1 034	630	411	1 269	1 695	2 252	2 088	2 410	2 752	2 478	2 791
Seefahrt/Unbekannt	- 602	- 594	- 914	- 949	- 864	- 796	- 560	-1 061	- 893	- 701	- 766
insgesamt	2 634	1 626	1 690	375	- 472	697	419	- 882	- 29	431	756

Quelle : Hansestadt Lübeck, Bereich Statistik

226 Wanderungen 1994 - 2001 nach ausgewählten Umlandgemeinden

lfd.Nr.	Gemeinde	Kreis	1995	1996	1997	1998	1999	2000	2001
Zuzüge von ...									
1	Groß Grönau	Hzgt Lauenburg	151	123	134	88	158	101	95
2	Groß Sarau	Hzgt Lauenburg	26	14	25	22	35	27	25
3	Gr. Schenkenberg	Hzgt Lauenburg	15	18	22	20	11	13	6
4	Krummesse	Hzgt Lauenburg	39	41	49	37	20	54	20
5	Bad Schwartau	Ostholstein	569	633	595	530	551	499	489
6	Ratekau	Ostholstein	264	279	253	263	281	252	279
7	Stockelsdorf	Ostholstein	450	499	548	469	520	449	481
8	Badendorf	Stormarn	24	24	22	21	25	11	32
9	Hamberge	Stormarn	22	39	31	40	45	25	31
10	Klein Wesenberg	Stormarn	9	12	14	17	10	11	21
11	Mönkhagen	Stormarn	13	18	34	27	26	12	16
Nahbereich insgesamt			1 582	1 700	1 727	1 534	1 682	1 454	1 495
12	Ahrensböök	Ostholstein	68	81	82	120	124	107	126
13	Scharbeutz	Ostholstein	150	165	173	132	141	155	121
14	Timmend. Strand	Ostholstein	169	156	152	147	160	146	112
15	Dassow	Nordwestmecklenburg	13	15	12	34	21	43	49
16	Lüdersdorf	Nordwestmecklenburg	27	59	133	171	190	204	194
17	Pötenitz	Nordwestmecklenburg	1	3	4	10	4	5	7
18	Selmsdorf	Nordwestmecklenburg	17	26	17	15	56	53	46
Fortzüge nach ...									
1	Groß Grönau	Hzgt Lauenburg	146	119	112	174	135	112	122
2	Groß Sarau	Hzgt Lauenburg	26	32	14	25	37	48	22
3	Gr. Schenkenberg	Hzgt Lauenburg	50	16	26	23	26	4	28
4	Krummesse	Hzgt Lauenburg	42	35	45	41	66	111	52
5	Bad Schwartau	Ostholstein	651	670	640	716	602	629	551
6	Ratekau	Ostholstein	349	312	332	386	411	316	311
7	Stockelsdorf	Ostholstein	565	545	675	666	611	493	521
8	Badendorf	Stormarn	13	27	42	21	39	34	36
9	Hamberge	Stormarn	29	45	65	40	67	58	88
10	Klein Wesenberg	Stormarn	24	43	35	29	15	19	26
11	Mönkhagen	Stormarn	22	16	22	65	28	29	21
Nahbereich insgesamt			1 917	1 860	2 008	2 186	2 037	1 853	1 778
12	Ahrensböök	Ostholstein	144	112	112	175	151	146	125
13	Scharbeutz	Ostholstein	161	156	127	166	164	153	167
14	Timmend. Strand	Ostholstein	103	117	101	114	124	103	85
15	Dassow	Nordwestmecklenburg	19	29	27	29	27	47	33
16	Lüdersdorf	Nordwestmecklenburg	149	504	409	644	504	292	307
17	Pötenitz	Nordwestmecklenburg	3	7	13	3	13	6	7
18	Selmsdorf	Nordwestmecklenburg	28	21	107	102	108	71	69
Saldo									
1	Groß Grönau	Hzgt Lauenburg	5	4	22	- 86	23	- 11	- 27
2	Groß Sarau	Hzgt Lauenburg	0	- 18	11	- 3	- 2	- 21	3
3	Gr. Schenkenberg	Hzgt Lauenburg	- 35	2	- 4	- 3	- 15	9	- 22
4	Krummesse	Hzgt Lauenburg	- 3	6	4	- 4	- 46	- 57	- 32
5	Bad Schwartau	Ostholstein	- 82	- 37	- 45	- 186	- 51	- 130	- 62
6	Ratekau	Ostholstein	- 85	- 33	- 79	- 123	- 130	- 64	- 32
7	Stockelsdorf	Ostholstein	- 115	- 46	- 127	- 197	- 91	- 44	- 40
8	Badendorf	Stormarn	11	- 3	- 20	0	- 14	- 23	- 4
9	Hamberge	Stormarn	- 7	- 6	- 34	0	- 22	- 33	- 57
10	Klein Wesenberg	Stormarn	- 15	- 31	- 21	- 12	- 5	- 8	- 5
11	Mönkhagen	Stormarn	- 9	2	12	- 38	- 2	- 17	- 5
Nahbereich insgesamt			- 335	- 160	- 281	- 652	- 355	- 399	- 283
12	Ahrensböök	Ostholstein	- 76	- 31	- 30	- 55	- 27	- 39	1
13	Scharbeutz	Ostholstein	- 11	9	46	- 34	- 23	2	- 46
14	Timmend. Strand	Ostholstein	66	39	51	33	36	43	27
15	Dassow	Nordwestmecklenburg	- 6	- 14	- 15	5	- 6	- 4	16
16	Lüdersdorf	Nordwestmecklenburg	- 122	- 445	- 276	- 473	- 314	- 88	- 113
17	Pötenitz	Nordwestmecklenburg	- 2	- 4	- 9	7	- 9	- 1	0
18	Selmsdorf	Nordwestmecklenburg	- 11	5	- 90	- 87	- 52	- 18	- 23

Quelle: Hansestadt Lübeck, Bereich Statistik und Wahlen

2 Bevölkerung

227 Die Gemeinden in der Region Lübeck mit ihren amtlichen Einwohnerzahlen

Gemeindenname	31.12.90	31.12.95	31.12.99	31.12.00	Gemeindenname	31.12.90	31.12.95	31.12.99	31.12.00
Kreis Hzgt. Lauenburg					Kreis Nordwestmecklenburg				
Albsfelde	60	67	58	59	Bernstorff	329	329	335	344
Bäk	695	728	716	768	Boltenhagen	2 306	2 370	2 521	2 511
Behlendorf	330	370	345	339	Börzow	603	639	729	742
Berkenthin	1 391	1 663	1 872	1 884	Bülow	353	456	442	456
Bliestorf	489	570	650	646	Carlow	1 104	1 149	1 245	1 263
Buchholz	213	230	234	226	Damshagen	862	968	955	978
Düchelsdorf	133	132	145	148	Dassow	3 176	3 152	3 184	3 194
Einhaus	303	360	346	349	Demern	307	339	305	293
Fredeburg	40	48	37	34	Elmenhorst	790	773	724	726
Giesendorf	86	100	103	104	Grevesmühlen	11 487	10 976	11 128	11 080
Göldenitz	169	203	214	211	Grieben	202	193	170	166
Grinow	268	287	298	299	Groß Molzahn	283	290	342	349
Groß Disnack	88	92	103	93	Groß Rünz	201	217	257	266
Groß Grönau	3 811	3 672	3 622	3 574	Groß Siemz	276	314	307	297
Groß Sarau	760	817	839	899	Groß Walmstorf	468	454	508	499
Groß Schenkenberg	452	521	548	547	Hanshagen	388	386	455	432
Harmsdorf	269	263	232	225	Harkensee	249	229	232	245
Kastorf	623	832	1 014	1 058	Kalkhorst	1 373	1 407	1 377	1 335
Klempau	551	551	545	539	Klütz	3 522	3 358	3 284	3 275
Krummesse	1 474	1 339	1 462	1 494	Köchelstorf b.Rehna	446	415	415	420
Kulpin	181	245	241	250	Lockwisch	270	288	344	351
Mechow	93	89	105	102	Löwitz	202	185	181	176
Niendorf b. Berkenthin	145	131	185	191	Lüdersdorf	1 664	2 167	4 381	4 533
Pogeez	360	410	403	395	Mallentin	875	850	862	828
Ratzeburg	12 181	12 755	13 071	13 160	Menzendorf	247	260	277	270
Römnitz	47	67	73	71	Moor-Rolofshagen*)	522	594	596	589
Rondeshagen	683	713	769	796	Nesow	259	257	268	271
Schmilau	567	569	588	604	Niendorf	272	300	323	324
Siebenbäumen	512	558	611	628	Papenhagen	298	285	327	342
Sierksrade	293	309	305	294	Plüschow	575	617	589	576
Ziethen	776	888	902	893	Pötenitz	377	388	458	475
<i>zusammen</i>	<i>28 043</i>	<i>29 579</i>	<i>30 636</i>	<i>30 880</i>	Rehna	2 714	2 602	2 771	2 794
Kreis Ostholstein					Rieps	315	326	370	382
Ahrensböök	7 192	7 758	8 222	8 369	Roduchelstorf	243	270	272	286
Bad Schwartau	20 224	19 972	20 026	20 098	Roggenstorf	496	458	458	447
Neustadt	14 779	15 708	15 878	15 915	Schlagsdorf	896	1 497	1 224	1 180
Ratekau	14 406	14 618	15 213	15 371	Schönberg	4 655	4 357	4 404	4 462
Scharbeutz	10 378	10 940	11 418	11 442	Selmsdorf	1 471	1 497	1 971	2 035
Sierksdorf	1 416	1 499	1 453	1 427	Thandorf	166	147	178	187
Stockelsdorf	14 940	16 153	16 408	16 277	Upahl	700	684	718	739
Süsel	4 528	4 622	5 012	5 130	Utecht	155	318	349	349
Timmendorfer Strand	8 439	8 918	8 909	8 935	Vitense	296	289	323	323
<i>zusammen</i>	<i>96 302</i>	<i>100 188</i>	<i>102 539</i>	<i>102 964</i>	Warnow	633	616	646	649
Kreis Segeberg					Wedendorf	291	301	318	306
Geschendorf	424	466	469	478	östl. Gemeinden	47 317	47 967	51 523	51 745
Pronstorf	1 211	1 395	1 605	1 589	Lübeck	215 779	214 864	213 326	213 399
Strukdorf	292	295	277	274	Region Lübeck	405 403	412 255	418 940	420 113
Westerrade	436	451	510	507	insg.				
<i>zusammen</i>	<i>2 363</i>	<i>2 607</i>	<i>2 861</i>	<i>2 848</i>	(incl. Hansestadt				
Kreis Stormarn					Lübeck)				
Badendorf	730	727	768	790					
Barnitz	714	679	800	794					
Feldhorst	452	520	582	602					
Hamberge	1 067	1 172	1 253	1 286					
Heidekamp	330	377	465	476					
Heilshoop	526	598	620	608					
Klein Wesenberg	592	655	744	739					
Mönkhagen	523	563	602	636					
Rehhorst	596	653	692	691					
Reinfeld (Holstein)	7 270	8 033	8 326	8 398					
Wesenberg	647	833	872	895					
Westerau	698	800	816	805					
Zarpen	1 454	1 440	1 515	1 557					
<i>zusammen</i>	<i>15 599</i>	<i>17 050</i>	<i>18 055</i>	<i>18 277</i>					
westl. Gemeinden	142 307	149 424	154 091	154 969					

Quelle: Statistisches Landesamt Schleswig-Holstein und Statistisches Landesamt Mecklenburg-Vorpommern, jeweils Statistischer Bericht A 1 2 - j

Kapitel 3

Gesundheit und Soziales

Krankenhäuser
Ärzte
Krankheiten und Todesursachen
Sozialhilfe
Kindertagesstätten
Jugendhilfe

301 Krankenhäuser und Patientenbewegung

Krankenhaus ----- Jahr	Bettenbestand am 01.01.	Patienten am 01.01.	Patientenbewegung			Patienten am 31.12.	dar. weibl.	Krankenpflege- tage	Verweil- dauer in Tagen	Betten- aus- lastung in %
			Zugang	Abgang durch						
				Entlassung	Tod					
Med.Universität	1 192	679	36 832	35 900	862	749	394	371 072	10,1	85,3
Khs. Süd	407	286	11 026	10 359	675	278	161	132 623	12,0	89,3
Khs. Priwall	129	89	2 951	2 814	102	124	96	38 671	13,2	82,1
Marien-Khs.	127	27	5 501	5 493	13	22	19	31 705	5,8	68,4
Khs. Rotes Kreuz	70	25	3 193	3 170	34	14	11	16 974	5,3	66,4
1993	1 925	1 106	59 503	57 736	1 686	1 187	681	591 045	9,9	84,1
Med.Universität	1 202	749	39 177	38 209	964	753	380	375 051	9,6	85,5
Khs. Süd	407	278	11 349	10 711	657	259	152	128 713	11,3	86,6
Khs. Priwall	133	75	3 433	3 313	109	86	56	38 399	11,2	79,1
Marien-Khs.	127	22	5 602	5 581	23	20	18	29 389	5,2	63,4
Khs. Rotes Kreuz	70	14	3 291	3 260	31	14	12	15 761	4,8	61,7
1994	1 939	1 138	62 852	61 074	1 784	1 132	618	587 313	9,3	83,0
Med.Universität	1 233	753	41 418	40 444	956	771	392	390 245	9,4	86,7
Khs. Süd	407	259	11 587	10 869	658	319	185	124 200	10,7	83,6
Khs. Priwall	129	86	3 619	3 478	131	96	70	39 162	10,8	83,2
Marien-Khs.	127	20	5 802	5 800	6	16	14	29 311	5,1	63,2
Khs. Rotes Kreuz	70	14	3 356	3 339	19	12	12	15 331	4,6	60,0
1995	1 966	1 132	65 782	63 930	1 770	1 214	673	598 249	9,1	83,4
Med.Universität	1 193	771	41 123	40 224	990	680	352	381 839	9,3	87,4
Khs. Süd	418	319	12 033	11 493	625	234	123	122 077	10,1	79,8
Khs. Priwall	129	96	3 445	3 366	101	74	40	35 408	10,2	75,0
Marien-Khs.	99	16	6 024	6 003	23	14	10	28 429	4,7	78,5
Khs. Rotes Kreuz	56	12	3 368	3 339	29	12	11	15 457	4,6	75,4
1996	1 895	1 214	65 993	64 425	1 768	1 014	536	583 210	8,8	84,1
Med.Universität	1 207	680	42 690	41 729	880	761	390	382 272	9,0	86,8
Khs. Süd	418	234	12 150	11 539	574	271	152	121 445	10,0	79,6
Khs. Priwall *)	129	74	3 369	3 220	135	88	60	34 736	10,3	73,8
Marien-Khs.	99	14	5 780	5 761	16	17	14	25 652	4,4	71,0
Khs. Rotes Kreuz	56	12	3 196	3 171	28	9	6	14 072	4,4	68,8
1997	1 909	1 014	67 185	65 420	1 633	1 146	622	578 177	8,6	83,0
Med.Universität	1 207	761	43 033	42 150	939	705	389	381 136	8,9	86,5
Khs. Süd	418	270	12 834	12 290	546	268	142	126 666	9,9	83,0
Khs. Priwall	124	88	3 419	3 304	123	80	51	38 903	11,4	86,0
Marien-Khs.	99	17	5 900	5 880	22	15	15	24 647	4,2	68,2
Khs. Rotes Kreuz	56	9	2 949	2 929	26	3	3	11 949	4,0	58,5
1998	1 904	1 145	68 135	66 553	1 656	1 071	600	583 301	8,6	83,9
Med.Universität	1 207	704	43 751	42 821	959	675	326	389 544	8,9	88,4
Khs. Süd	418	268	13 613	13 069	569	243	...	126 644	9,3	83,0
Khs. Priwall	124	80	3 435	3 300	141	74	...	34 921	10,2	77,2
Marien-Khs.	99	15	5 749	5 738	18	8	7	22 112	3,8	61,2
Khs. Rotes Kreuz	56	3	2 848	2 803	41	7	4	11 215	3,9	54,9
1999	1 904	1 070	69 396	67 731	1 728	1 007	...	584 436	8,4	84,1
Med.Universität	1 207	673	43 958	42 929	1 001	701	375	395 776	9,0	89,6
Khs. Süd	418	245	14 923	14 335	568	265	...	130 695	8,8	85,4
Khs. Priwall	124	80	3 312	3 160	156	76	...	33 961	10,2	74,8
Marien-Khs.	99	8	6 562	6 555	7	8	8	23 271	3,5	64,2
Khs. Rotes Kreuz
2000	1 848	1 006	68 755	66 979	1 732	1 050	...	583 703	8,5	86,3
Med.Universität	1 248	702	43 616	42 585	993	740	406	382 912	8,8	84,1
Khs. Süd	423	265	14 644	14 084	548	277	...	129 330	8,8	83,8
Khs. Priwall	108	88	3 250	3 133	128	77	...	28 826	8,9	73,1
Marien-Khs.	88	8	6 846	6 835	7	19	16	22 032	3,2	68,6
Khs. Rotes Kreuz
2001	1 867	1 063	68 356	66 637	1 676	1 113	...	563 100	8,2	82,6

Quelle: Hansestadt Lübeck, Bereich Statistik, nach Angaben der Krankenhäuser

3 Gesundheit und Soziales

302 Ärzte mit Gebietsbezeichnung

Tätigkeitsbereich	1990	1991	1992	1993	1994	1995	1996	1997	1998	1999	2000
Ärzte	566	604	621	662	693	720	740	751	784	819	847
davon tätig als ...											
Internist *)	127	134	129	135	131	137	136	140	148	143	151
Allgemeinarzt	64	69	69	78	88	91	92	94	98	104	102
Anästhesist	35	46	49	54	57	59	63	64	65	77	81
Chirurg *)	45	49	52	55	60	64	70	61	61	62	65
Frauenarzt	34	37	36	37	43	46	46	47	46	49	54
Kinderarzt *)	38	37	39	39	37	38	41	40	40	44	45
Augenarzt	27	28	28	27	29	29	31	32	31	30	31
Hals-, Nasen-, Ohrenarzt *)	23	25	26	26	29	28	28	32	31	28	31
Orthopäde *)	22	24	26	31	28	26	28	27	29	28	30
Hautarzt	16	15	15	18	22	26	22	25	27	28	29
Nervenarzt	.	29	32	32	33	34	34	33	32	30	28
psychoth. Mediziner	6	15	21	24
Urologe	14	16	16	15	14	14	21	18	17	20	20
Arbeitsmediziner	15	14	15	13	13
Mund-, Kiefer-, Gesichtschir	7	7	8	8	9	9	10	10	9	10	12
Radiologe	.	19	17	16	15	17	15	14	14	12	10
sonstige	125	79	89	101	106	111	99	94	106	120	121

Stand jeweils 31.12. *) einschl. Teilgebiete

Quelle: Statistisches Landesamt Schleswig-Holstein, Stat. Ber. A IV 1 - j

303 Im Gesundheitswesen tätige Personen

Personen nach Tätigkeitsbereich jeweils zum 31.12.	1990	1996		1998		1999		2000	
		insg.	dar.weibl.	insg.	dar.weibl.	insg.	dar.weibl.	insg.	dar.weibl.
Ärzte (nach Tätigkeitsform)	1029	1289	422	1306	443	1323	450	1356	474
davon Praxisinhaber	355	437	116	448	128	463	133	469	133
tätig	550	722	234	723	234	731	238	740	258
bei Behörden od. Körperschaften	124	130	72	135	81	129	79	147	83
Zahnärzte	176	188	50	191	48	193	49	195	48
Apotheker	171	177	108	181	105	184	108	174	105
Apotheken	73	71	x	69	x	68	x	68	x
Heilpraktiker	24	43	23	40	.	45	23	58	35
Krankenpfleger	231	259	x	305	x	312	x	301	x
Krankenschwestern	1064	1114	1114	1106	1106	1149	1149	1111	1111
Kinderkrankenschwester/-pfleger	183	158	.	142	.	144	.	141	.
Krankenpflegehelfer/innen	271	123	114	144	135	162	150	151	141
Hebammen	20	48	48	64	64	58	58	59	59
Masseure	15	4	2	4	1	4	1	4	1
Masseure u. medizinische Bademeister	98	74	46	95	64	86	49	86	49
Krankengymnasten	135	229	214	241	227	217	203	202	188
Beschäftigungstherapeuten	20	26	21	34	25	32	24	32	24
Med.-techn. Assistenten	151	103	103	91	91	95	95	91	91
Med.-techn. Laboratoriumsassistenten	169	262	262	255	255	266	266	252	252
Med.-techn. Radiologieassistenten	47	76	76	84	84	81	81	81	81
Diätassistenten	15	12	12	14	14	14	14	13	13
Apothekerassistenten	18	13	13	19	19	17	17	19	19
Pharmazeutisch-techn. Assistenten,	93	81	78	64	61	61	58	62	58
Rettungsassistenten	.	263	.	218	.	216	.	201	.
übrige *)	7	29	.	25	.	22	.	22	.

*) Logopäden/-innen, Orthoptisten/-innen, Zytologieassistenten/-innen, Gesundheitsaufseher/-innen und Audiometristen/-innen

Quelle: Statistisches Landesamt Schleswig-Holstein, Stat. Ber. A IV 1 - j

304 Anzeigepflichtige übertragbare Krankheiten 1990-1999

Kategorie	1990	1991	1992	1993	1994	1995	1996	1997	1998	1999
Enteritis infectiosa	518	343	445	458	311	322	381	429	370	310
a) Salmonellose	377	234	333	238	215	169	208	226	210	158
b) übrige Formen einschl. mikrobiell bedingter Lebensmittelvergiftung	141	109	112	220	96	153	173	203	160	152
Shigellenruhr	8	4	3	2	1	4	0	2	2	1
Malaria	-	1	-	1	2	4	0	1	0	0
Meningitis/Enzephalitis	6	5	3	-	-	3	5	7	4	3
a) Meningokokken-Meningitis	1	3	3	-	-	-	1	0	3	0
b) andere bakt. Meningitiden	3	2	-	-	-	-	1	1	1	1
c) Virus-Meningoenzephalitis	1	-	-	-	-	3	1	0	0	0
d) übrige Formen	1	-	-	-	-	-	2	6	0	2
Virushepatitis	28	38	32	15	19	28	26	30	62	27
a) Hepatitis A	13	29	14	3	12	15	3	11	28	4
b) Hepatitis B	15	8	15	11	5	10	10	13	22	10
c) nicht bestimmte u. übrige Formen	-	1	3	1	2	3	13	6	12	13
übrige Erkrankungen *)	-	-	-	-	-	-	-	3	5	2
insgesamt	560	391	483	476	333	361	412	472	443	343

*) Brucellose, humane spongiforme Enzephalopathie, Leptospirose, Q-Fieber und Tetanus

Quelle : Statistisches Landesamt Schleswig-Holstein, Stat. Ber. A IV 4

305 Zugänge an Tuberkulosekranken 1990 - 1999

Kategorie	1990	1991	1992	1993	1994	1995	1996	1997	1998	1999
Aktive Tuberkulose	54	62	54	54	46	29	40	37	44	32
davon : männlich	.	34	34	32	36	18	24	23	29	17
weiblich	.	28	20	22	10	11	16	14	15	15
Zugänge an Tuberkulosekranken										
der Atmungsorgane ...										
mit Nachweis von Tbk-Bakterien	26	31	24	23	29	17	25	21	22	21
ohne Nachweis von Tbk-Bakterien	24	25	24	27	10	5	13	9	13	8
anderer Organe	4	6	6	4	7	7	2	7	9	3

Quelle : Statistisches Landesamt Schleswig-Holstein, Stat. Ber. A IV 5

Anmerkung:

Mit Inkrafttreten eines neuen Bundeseseuchengesetzes ist die gesetzliche Grundlage zur Erstellung der obigen Statistiken entfallen. Bundesergebnisse werden vom Robert-Koch-Institut unter der Internetadresse www.RKI.de veröffentlicht. Weitere Informationen stehen im Rahmen der Gesundheitsberichterstattung des Bundes im Internet unter www.gbe-bund.de zur Verfügung.

306 Sterbefälle nach Geschlecht und Altersgruppen 2000

Pos.Nr. ICD-10	Todes- ursache	Sterbefälle			davon von ... bis ... Jahren		
		insg.	männl.	weibl.	0 - 45	45 - 65	65 und älter
A00-B99	Bestimmte infektiöse und parasitäre Krankheiten	25	13	12	5	6	14
C00-D48	Neubildungen	729	347	382	23	184	522
D50-D89	Krankh. des Blutes u.d. blutbildenden Organe sowie best. Störungen mit Bet. des Immunsystems	9	8	.	.	.	9
E00-E90	Endokrine, Ernährungs- u. Stoffwechselkrankheiten	61	22	39	3	7	51
F00-F99	Psychische und Verhaltensstörungen	32	22	10	6	14	12
G00-G99	Krankheiten des Nervensystems	42	23	19	3	5	34
I00-I99	Krankheiten des Kreislaufsystems	1 092	456	636	17	93	982
J00-J99	Krankheiten des Atmungssystems	198	100	98	.	29	168
K00-K93	Krankheiten des Verdauungssystems	161	89	72	14	46	101
N00-N99	Krankheiten des Urogenitalsystems	38	17	21	.	3	35
R00-R99	Symptome u. abnorme klinische u. Laborbefunde, die a.n.k. sind	116	51	65	14	17	85
S00-T98	Verletzungen u. Vergiftungen u. best. andere Folgen äußerer Ursachen	110	61	49	38	27	45
A00-T98	Insgesamt	2 629	1 220	1 409	132	434	2 063

Quelle: Statistisches Landesamt Schleswig-Holstein

307 Schwerbehinderte am 31.12.1999**nach Altersgruppen**

Altersgruppe	Anzahl
unter 4	40
04 - 06	43
06 - 15	276
15 - 18	105
18 - 25	311
25 - 35	867
35 - 45	1 369
45 - 55	2 122
55 - 60	2 265
60 - 62	1 308
62 - 65	1 913
65 u.ä.	13 887
insg.	24 506

nach Grad der Behinderung

Grad der Behinderung	Anzahl
50	6 885
60	3 853
70	3 064
80	3 539
90	1 574
100	5 591
insg.	24 506

nach Art der schwersten Behinderung

Art der Behinderung	Anzahl	
Verlust oder Teilverlust von Gliedmaßen	286	1,2
Funktionseinschränkung von Gliedmaßen	4 631	18,9
Funktionseinschränkung der Wirbelsäule und des Rumpfes, Deformation des Brustkorbes	3 661	14,9
Blindheit und Sehbehinderung	1 109	4,5
Sprach- und Sprechstörungen, Taubheit, Schwerhörigkeit, Gleichgewichtsstörungen	853	3,5
Verlust einer Brust o. beider Brüste, Entstellungen u.a.	438	1,8
Beeinträchtigung der Funktion von inneren Organen bzw. Organsystemen	7 087	28,9
Querschnittlähmung, zerebrale Störungen, geistig-seelische Behinderungen, Suchtkrankheiten	3 207	13,1
sonstige und ungenügend bezeichnete Behinderungen	3 234	13,2
insgesamt	24 506	100,0

Quelle: Statistisches Landesamt Schleswig-Holstein, Stat. Ber. K III 1 - 2j/99

3 Gesundheit und Soziales

308 Unterbringungen nach PsychKG 1980 - 2001

Jahr	insgesamt	davon					
		Alkoholiker		psychisch Kranke		Drogenabhängige	
		insg.	dar. weibl.	insg.	dar. weibl.	insg.	dar. weibl.
1980	224	67	.	149	.	8	.
1981	153	45	.	101	.	7	.
1982	144	37	.	102	.	5	.
1983	119	27	.	90	.	2	.
1984	158	16	.	142	.	0	.
1985	157	55	.	101	.	1	.
1986	236	55	.	178	.	3	.
1987	290	135	.	153	.	2	.
1988	318	104	.	200	.	14	.
1989	336	104	.	229	.	3	.
1990	368	115	.	245	.	8	.
1991	375	118	.	243	.	14	.
1992	349	80	.	260	.	9	.
1993	320	64	.	244	.	12	.
1994	360	96	.	253	.	11	.
1995	410	109	.	288	.	13	.
1996	438	127	.	290	.	21	.
1997	466	141	38	312	160	13	3
1998	488	138	40	317	148	33	9
1999	456	165	42	265	135	26	11
2000	460	141	43	294	141	25	7
2001	468	161	48	276	139	31	7

Anmerkung: seit 1.04.2000 neues PsychKG

Quelle: Gesundheitsamt der Hansestadt Lübeck

309 Empfänger/-innen laufender Hilfe zum Lebensunterhalt nach ausgewählten Merkmalen

Jahr Stand 31.12.	An- zahl ins- ge- samt	in Ein- rich- tun- gen	Davon															
			außerhalb von Einrichtungen															
			zus.	Davon														
				Vorlei- stungs- empf.	andere Hilfeempfänger(innen) und zwar									Deut- sche	Nicht- deut.	männ- lich	weib- lich	Arbeits- lose
					zus.	im Alter von ... bis unter ... Jahren												
	unter 7	7-18	18-25	25-50	50-65	65 u.ä.												
1994	12228	309	11919	535	11384	2068	2113	964	4140	1437	662	9260	2124	4924	6460	2432		
1995	13295	150	13145	358	12787	2253	2359	1048	4789	1624	714	10380	2407	5682	7105	2852		
1996	14268	123	14145	340	13805	2401	2625	1158	5170	1677	774	11019	2786	6081	7724	3243		
1997	15337	104	15233	359	14874	2552	2895	1261	5546	1823	797	11838	3036	6563	8311	3762		
1998	16001	90	15911	308	15603	2687	3118	1371	5680	1915	832	12311	3292	6919	8684	3874		
1999	16018	74	15944	298	15646	2617	3120	1345	5569	2027	968	12186	3460	6893	8753	4178		
2000	15659	32	15627	303	15324	2632	2983	1396	5233	2061	1019	11685	3639	6701	8623	4185		

Quelle: Statistisches Landesamt Schleswig-Holstein, Stat. Ber. K I 1 -j, Teil 2, Tab.3

Anmerkung:

Am 1.1.1994 trat die neue Rechtsgrundlage für die Sozialhilfestatistik in Kraft. Die entsprechenden gesetzlichen Vorschriften sind im Gesetz zur Umsetzung des Föderalen Konsolidierungsprogramms - FKPG vom 23. Juni 1993 (BGBl 1993 Teil 1, S. 944) - enthalten.

310 Ausgaben und Einnahmen der Sozialhilfe 1994-2000

Jahr	Ausgaben	Einnahmen	Reine Ausgaben								
			zusammen	je Einwohner	Anteil an den Ausgaben	nach ausgewählten Hilfearten					
						Hilfe zum Lebensunterhalt außerhalb von Einrichtungen	Hilfe zur Pflege			Eingliederungshilfe für Behinderte	Krankenhilfe, Hilfe bei Schwang. Sterilisation, Hilfe zur Familienpl.
							zusammen	außerhalb von Einrichtungen	in Einrichtungen		
in Mill. DM			%	in Mill. DM							
Insgesamt											
1994	271,341	52,454	218,887	1 013	80,7	83,258	79,365	8,328	71,037	39,718	10,448
1995	270,059	52,005	218,054	1 010	80,7	92,609	74,139	5,226	68,912	36,480	11,523
1996	272,457	58,496	213,961	996	78,5	95,321	62,727	2,645	60,081	41,677	9,376
1997	228,424	34,067	194,357	905	85,1	104,208	31,046	1,857	29,188	40,454	11,852
1998	230,337	27,134	203,203	943	88,2	112,169	29,971	1,438	28,532	42,779	13,977
1999	238,279	21,268	217,012	1 014	91,1	115,838	32,982	1,229	31,753	49,394	14,875
2000	239,292	21,680	217,612	1 020	90,9	110,717	36,026	1,150	34,875	50,650	15,642
Örtliche Träger											
1994	202,702	46,261	156,441	724	77,2	83,258	57,835	8,328	49,507	1,461	7,773
1995	207,132	45,268	161,864	750	78,1	92,609	56,602	5,226	51,375	1,153	8,163
1996	200,817	48,705	152,112	708	75,7	95,321	42,892	2,645	40,247	1,470	7,512
1997	164,987	24,179	140,808	653	85,3	104,208	19,297	1,857	17,439	1,592	8,880
1998	164,193	16,029	148,165	688	90,2	112,169	18,179	1,438	16,741	1,999	11,517
1999	171,039	15,478	155,561	727	91,0	115,838	20,937	1,229	19,708	2,525	12,443
2000	169,825	15,919	153,905	721	90,6	110,717	21,351	1,150	20,201	3,854	13,588
Überörtliche Träger											
1994	68,639	6,193	62,445	287	91,0	0,000	21,530	-	21,530	38,257	2,676
1995	62,927	6,737	56,190	259	89,3	-	17,537	-	17,537	35,328	3,360
1996	71,640	9,791	61,849	285	86,3	-	19,835	-	19,835	40,207	1,865
1997	63,437	9,888	53,549	248	84,4	-	11,749	-	11,749	38,862	2,972
1998	66,144	11,105	55,039	256	83,2	-	11,791	-	11,791	40,780	2,460
1999	67,240	5,789	61,451	287	91,4	-	12,045	-	12,045	46,869	2,432
2000	69,467	5,761	63,707	299	91,7	-	14,675	-	14,675	46,796	2,054

Quelle: Statistisches Landesamt Schleswig-Holstein, Statistische Berichte K I 1 - j, Teil 1, Tab.3

Anmerkung:

Örtlicher Träger der Sozialhilfe sind die kreisfreien Städte und Kreise, überörtlicher Träger der Sozialhilfe ist das Ministerium für Arbeit, Gesundheit und Soziales des Landes Schleswig-Holstein.

311 Bedarfsgemeinschaften von Empfänger/innen laufender Hilfe zum Lebensunterhalt

31.12.	Bedarfsgemeinschaften insgesamt	in Einrichtungen	Davon									sonstige Bedarfsgemeinschaften
			zus.	außerhalb von Einrichtungen								
				Bedarfsgemeinschaften mit Haushaltsvorstand								
				Ehepaare		Nichteheliche Lebensgemeinschaft.		Einzelne Haushaltsvorstände		Haushaltsvorstände		
ohne Kinder unter 18 Jahren	mit Kinder unter 18 Jahren	ohne Kinder unter 18 Jahren	mit Kinder unter 18 Jahren	männlich	weiblich	männlich m. Kinder unter 18 Jahren	weiblich m. Kinder unter 19 Jahren					
1994	6 547	303	6 244	381	731	80	104	1 332	1 443	39	1 549	585
1995	7 104	150	6 954	422	811	105	119	1 607	1 604	48	1 590	648
1996	7 611	123	7 488	446	843	112	139	1 706	1 739	44	1 721	738
1997	8 180	103	8 077	499	880	110	155	1 827	1 911	66	1 828	801
1998	8 499	88	8 411	501	841	123	202	1 917	1 987	57	1 919	864
1999	8 624	74	8 550	497	732	136	243	1 969	2 083	62	2 011	817
2000	8 379	31	8 348	511	710	132	235	1 865	2 042	66	1 954	833

Quelle: Statistisches Landesamt Schleswig-Holstein, Stat. Ber. K I 1 - j, Teil 2, Tab. 4.8

Anmerkung:

3 Gesundheit und Soziales

Zu einer Bedarfsgemeinschaft zählen alle Personen, die in die gemeinsame Berechnung für die Sozialhilfeleistung einbezogen werden.

312 Ausgaben und Einnahmen in DM nach dem Asylbewerberleistungsgesetz

Jahr	Ausgaben						Ein- nahmen
	insge- samt	davon für ...					
		Leistungen in besonderen Fällen	Grund- leistungen	Leistungen bei Krankheit, Schwangerschaft und Geburt	Arbeits- gelegenheiten	sonstige Leistungen	
1994	10 051 745	4 333 521	619 557	204 457	16 919	4 877 291	132 077
1995	14 051 974	9 911 319	412 218	105 888	25 816	3 596 733	134 872
1996	12 994 232	9 797 256	177 416	53 415	4 187	2 961 958	547 039
1997	10 144 493	7 961 775	2 036 525	130 279	13 052	2 862	425 170
1998	7 425 414	-	6 371 046	1 020 465	19 225	14 678	290 752
1999	4 910 154	-	4 038 914	852 637	13 154	5 449	558 375
2000	3 541 738	84 302	2 651 521	781 565	5 488	18 862	344 261

Quelle: Statistisches Landesamt Schleswig-Holstein, Stat. Ber. K I 13 -j

Anmerkung:

Am 1. Juni 1997 trat ein neues Asylbewerberleistungsgesetz (AsylbLG) in Kraft. Darin wurde festgelegt, daß alle zu diesem Zeitpunkt leistungsberechtigten für eine Dauer von 36 Monaten Grundleistungen erhalten. Auch alle künftigen Asylbewerber erhalten zunächst in den ersten drei Jahren ihres Aufenthalts - statt wie zuvor lediglich im ersten Jahr - die Grundleistungen nach § 3 des AsylbLG. Erst wenn bis zum Ablauf dieses Zeitraums noch keine abschließende Entscheidung über den Antrag eines Bewerbers ergangen ist, oder eine Duldung vorliegt, werden Leistungen in besonderen Fällen gewährt. Leistungen in besonderen Fällen ergeben sich daher erst wieder im Jahre 2000.

Rechtsgrundlage dieser Statistik ist § 12 des "Gesetzes zur Neuregelung der Leistungen an Asylbewerber - Asylbewerberleistungsgesetz (AsylbLG)" vom 30. Juni 1993 (BGBl. I, S. 1074) in der Fassung der Bekanntmachung vom 5. August 1997 (BGBl. I, S. 2022).

313 Empfänger/-innen von Regelleistungen nach dem Asylbewerberleistungsgesetz

Stand/ Kategorie	mit Empfänger(innen)								
	ins- ge- samt	und zwar						erwerbs- tätig	in Ein- richtungen
		männlich	weiblich	im Alter von ... bis unter ...					
				unter 18 Jahre	18 - 50	50 und älter			
31.12.1998									
Grundleistungen	451	237	214	202	229	20	18	81	
Hilfe zum Lebensunterhalt	-	-	-	-	-	-	-	-	
zusammen	451	237	214	202	229	20	18	81	
31.12.1999									
Grundleistungen	384	193	191	175	189	20	24	58	
Hilfe zum Lebensunterhalt	-	-	-	-	-	-	-	-	
zusammen	384	193	191	175	189	20	24	58	
31.12.2000									
Grundleistungen	184	98	86	80	99	5	10	14	
Hilfe zum Lebensunterhalt	20	10	10	5	9	6	1	6	
zusammen	204	108	96	85	108	11	11	20	

Quelle: Statistisches Landesamt Schleswig-Holstein, Stat. Ber. K I 10 - j

314 Haushalte von Leistungsempfänger/-innen nach dem Asylbewerberleistungsgetz

- nach eingesetztem Einkommen und Art der Unterbringung -

Stand	insgesamt	und zwar Haushalte				
		mit eingesetztem Einkommen und vermögen	ohne eingesetztes Einkommen u. Vermögen	in Aufnahme-einrichtungen	in vergleichbaren Einrichtungen	mit anderweitiger Unterbringung
31.12.97	231	88	143	145	-	86
31.12.98	770	101	669	277	394	99
31.12.99	662	107	555	281	248	133
31.12.00	107	19	88	2	7	98

Quelle: Statistisches Landesamt Schleswig-Holstein, Stat. Ber. K I 10 - j

315 Sozialhilfe im Jahre 2001**Materielle Hilfen außerhalb von Einrichtungen**

Merkmal	Fallzahl im ... Quartal				Personenzahl im ... Quartal			
	1.	2.	3.	4.	1.	2.	3.	4.
1. Hilfe zum Lebensunterhalt (HzL)	6 356	6 034	5 842	5 706
2. HzL und HibL (Mischfälle)	2 342	2 496	2 493	2 554
Summe 1-2	8 698	8 530	8 335	8 260	.	16 046	15 768	15 426
3. Hilfe in besond. Lebenslagen (HibL)	199	196	204	212
4. Landesblindengeld	318	318	315	317
5. Kostenerstattungsverpflichtungs-Fälle	266	238	245	241
Summe aller lfd. Fälle	9 481	9 282	9 099	9 030
7. Einmalige Beihilfen in nicht lfd. Fällen	92	68	50	176

Asylbewerber

Merkmal	Fallzahl im ... Quartal				Personenzahl im ... Quartal			
	1.	2.	3.	4.	1.	2.	3.	4.
1. Asylbegehrende	46	38	30	32	.	64	52	51
2. Abgelehnte Asylbewerb. mit Duldung	48	37	40	32	.	74	74	66
3. Bürgerkriegsflüchtlinge aus Bosnien	8	2	1	1	.	3	2	2
4. Insgesamt	102	77	71	65	.	141	128	119

Quelle: Hansestadt Lübeck, Fachbereich Soziales, Vierteljahresstatistik

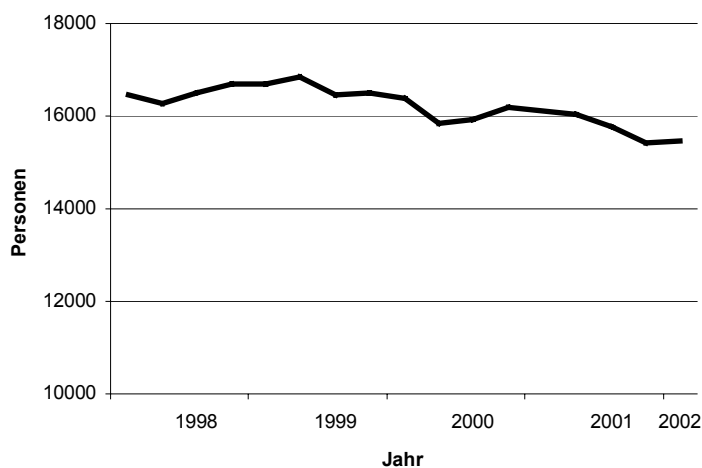
Zahl der Sozialhilfeempfänger/-innen (quartalsweise)

**316 Empfänger/innen lfd. Hilfe zum Lebensunterhalt außerhalb von Einrichtungen
nach Stadtbezirken am 30.06.2001**

Kenn- ziffer	Stadtbezirk Stadtteil	insg.	in % d.Einw.	darunter Deutsche	davon		davon im Alter von ... bis unter ... Jahren			
					männl.	weibl.	0-15	15-25	25-65	65 u. ä.
01 01	Innenstadt	1 135	8,5	817	515	619	321	116	579	118
02 02	Hüxtertor	815	3,1	732	316	499	245	74	398	98
02 09	Strecknitz	250	3,0	192	106	144	91	25	119	15
02 10	Blankensee	124	21,7	51	61	63	19	25	68	12
02 11	Wulfsdorf	-	-	-	-	-	-	-	-	-
02 12	Beidendorf	-	-	-	-	-	-	-	-	-
02 13	Krummesse	3	0,3	1	1	2	-	-	2	-
02 14	Kronsförde	4	0,8	4	1	3	2	-	2	-
02 15	Niederbüssau	16	2,4	16	7	9	7	-	7	2
02 16	Vorrade	-	-	-	-	-	-	-	-	-
02 17	Schiereichenkoppel	11	2,0	11	4	7	6	2	3	-
02 18	Oberbüssau	3	1,7	3	-	3	2	-	-	-
02	St. Jürgen	1 226	3,1	1010	496	730	373	126	600	127
03 19	Niendorf	13	0,9	13	4	9	4	-	7	-
03 20	Reecke	-	-	-	-	-	-	-	-	-
03 21	Alt-Moisling	1 644	15,3	1213	681	963	554	210	722	158
03	Moisling	1 657	13,5	1226	685	972	558	211	729	159
04 22	Buntekuh	1 794	15,3	1036	828	966	729	267	734	64
05 03	St. Lorenz Süd	1 395	8,9	1026	577	818	427	215	678	75
06 04	Holstentor-Nord	1 369	6,9	1167						
06 05	Falkenfeld/Vorwerk	1 067	10,0	763	428	639	395	131	485	56
06 23	Gr. Steinrade	222	7,9	185	100	122	68	26	111	17
06 24	Dornbreite	569	6,8	400	230	339	175	62	266	66
06	St. Lorenz Nord	3 227	7,7	2515	1337	1890	1 056	408	1 532	231
07 06	Burgtor	152	2,0	121	62	90	35	19	88	10
07 07	Marli/Brandenbaum	1 385	6,8	1149	542	843	431	143	698	113
07 08	Eichholz	577	7,0	418	264	313	213	62	256	46
07 25	Karlshof	140	2,2	106	56	84	39	19	73	9
07	St. Gertrud	2 254	5,3	1794	924	1330	718	243	1 115	178
08 26	Schlutup	319	5,4	266	138	181	141	34	132	12
09 27	Dänischburg	153	3,3	130	60	93	50	24	76	3
09 28	Herrenwyk	315	7,4	218	132	183	111	40	147	17
09 29	Alt-Kücknitz	792	7,3	623	327	465	254	105	385	48
09 30	Pöppendorf	4	2,2	4	3	1	-	-	3	-
09	Kücknitz	1 264	6,4	975	522	742	416	169	611	68
10 31	Ivendorf	4	1,4	4	2	2	-	-	2	-
10 32	Alt-Travemünde	270	2,4	256	105	165	71	20	138	41
10 33	Priwall	19	1,3	18	12	7	4	-	13	2
10 34	Teutendorf	-	-	-	-	-	-	-	-	-
10 35	Brodten	-	-	-	-	-	-	-	-	-
10	Travemünde	294	2,2	279	119	175	76	20	154	44
	unbekannt	639	x	502	312	327	129	237	242	31
	Zusammen	15 204	7,1	11446	6453	8750	4 944	2 046	7 106	1 107

Anmerk: Aufgrund unterschiedlicher Verfahren in der Ermittlung der Zahlen, bestehen z.Z. noch Differenzen zur Tabelle 309, die eine Gesamtzahl von rd. 16.000 Sozialhilfeempfänger/innen aufweist.

Quelle: Hansestadt Lübeck, Bereich Sozialhilfegewährung und Bereich Statistik

317 Plätze in Kindertagesstätten im Elementarbereich - Stand 2001

Kenn- ziffer	Stadtbezirk Stadtteil	Kindertages- stätten (ohne kindg.ähnliche Angebote)	Platzzahlen in Kindertagesstätten für Elementarbereich *) (31.12.2001)	Anzahl der Kinder im Alter von 3 bis unter 6 Jahren (1.08.2001)	Versorgungs- quote in %
01 01	Innenstadt	9	317	258	123
02 02	Hüxtertor	13	539	654	82
02 09	Strecknitz	5	166	234	71
02 10	Blankensee	1	29	6	
02 11	Wulfsdorf	-	-	9	
02 12	Beidendorf	-	-	3	
02 13	Krummesse	1	32	40	
02 14	Kronsforde	-	-	19	
02 15	Niederbüssau	-	-	17	
02 16	Vorrade	-	-	4	
02 17	Schierichenkoppel	-	-	20	
02 18	Oberbüssau	-	-	-	
02	St.Jürgen	20	766	1 010	76
03 19	Niendorf	1	54	41	132
03 20	Reecke	-	-	1	-
03 21	Alt-Moisling	5	244	394	62
03	Moisling	6	298	436	68
04 22	Buntekuh	7	371	410	90
05 03	St.Lorenz Süd	9	457	439	104
06 04	Holstentor - Nord	9	382	475	80
06 05	Falk./Vorwerk	5	250	363	69
06 23	Groß Steinrade	1	42	73	58
06 24	Dornbreite	3	175	264	66
06	St.Lorenz Nord	18	849	1 175	72
07 06	Burgtor	4	165	163	101
07 07	Marli/Brandenbaum	13	521	570	91
07 08	Eichholz	4	244	223	109
07 25	Karlshof	3	77	152	51
07	St.Gertrud	24	1 007	1 108	91
08 26	Schlutup	4	174	187	93
09 27	Dänischburg	1	66	142	46
09 28	Herrenwyk	2	161	154	105
09 29	Alt-Kücknitz	3	226	346	65
09 30	Pöppendorf	-	-	4	-
09	Kücknitz	6	453	646	70
10 31	Ivendorf	-	-	10	-
10 32	Alt-Travemünde	4	185	221	84
10 33	Priwall	1	18	11	164
10 34	Teutendorf	-	-	-	-
10 35	Brodten	-	-	-	-
10	Travemünde	5	203	242	84
Hansestadt Lübeck		108	4 895	5 911	83

ländliche Gebiete
in St. Jürgen
zusammen
ca. 50%

*) für Kinder im Alter von 3 bis unter 6 Jahren, ohne kindergartenähnliche Angebote

Quelle: Fachbereich Kultur, jährliche Fortschreibung der Jugendhilfeplanung für den Bereich der Kindertagesstätten

3 Gesundheit und Soziales

318 Angebotsformen Krippe und Hort am 31.12.2001

Stadt- teil	Krippe (unter 3 Jahren)			Hort (6 - einschl. 12/14 Jahre)		
	Plätze insg.	davon		Plätze insg.	davon	
		halbtags	ganztags		halbtags	ganztags
01 Innenstadt	1	-	1	138	-	138
02 St.Jürgen	68	11	57	155	18	137
03 Moisling	-	-	-	64	-	64
04 Buntekuh	1	1	-	122	61	61
05 St.Lorenz Süd	25	12	13	75	-	75
06 St.Lorenz Nord	46	4	42	187	36	151
07 St.Gertrud	49	21	28	119	1	118
08 Schlutup	1	-	1	20	2	18
09 Kücknitz	2	1	1	61	12	49
10 Travemünde	-	-	-	-	-	-
Lübeck insg.	193	50	143	941	130	811

Quelle: Fachbereich Kultur, Jugendhilfeplanung

319 Hilfen zur Erziehung außerhalb des Elternhauses

Kategorie	1998	1999	2000
Erziehung in einer Tagesgruppe	53	57	50
und zwar Deutsche	48	51	45
weiblich	.	.	16
unter 18 Jahren	52	56	50
Vollzeitpflege in einer anderen Familie	233	266	194
und zwar Deutsche	222	254	187
weiblich	.	.	86
unter 18 Jahren	213	239	190
in einer Pflegefamilie	.	.	162
Heimerziehung, sonstige betreute Wohnformen	275	295	278
und zwar Deutsche	254	268	261
weiblich	.	.	109
unter 18 Jahren	208	227	253
in einem Heim	204	228	248
Intensive sozialpädagogische Einzelbetreuung	...	19	15
und zwar Deutsche	...	16	12
weiblich	5
unter 18 Jahren	...	8	13
Insgesamt	569	637	537
und zwar Deutsche	532	589	505
weiblich			216
unter 18 Jahren	476	530	506

Quelle: Statistisches Landesamt Schleswig-Holstein, Statistische Berichte K I 3 -j, Tab. 1.19

320 Vaterschaftsfeststellungen, Sorgerecht, Pflegschaften u.w.**Vaterschaftsfeststellungen in der Hansestadt Lübeck**

Jahr	Vaterschaft festgestellt			Vaterschaft nicht festgestellt	Verfahren insgesamt
	durch freiwillige Anerkennung	durch gerichtliche Entscheidung	zusammen		
1998	343	28	371	28	399
1999	237	35	272	6	278
2000	114	30	144	7	151

Quelle: Statistisches Landesamt Schleswig-Holstein, Stat. Berichte K I 3 - j/98

Vollständiger oder teilweiser Entzug des Sorgerechts

Jahr	Anzeigen zum vollständigen od. teilweisen Entzug der elterlichen Sorge	gerichtliche Maßnahmen zum vollständigen od. teilweisen Entzug der elterlichen Sorge	Übertragung des Personensorgerechts ganz oder teilweise auf das Jugendamt	
			insgesamt	dar. nur des Aufenthaltsbestimmungsrechts
1998	39	24	23	15
1999	28	43	37	21
2000	20	18	12	3

Quelle: Statistisches Landesamt Schleswig-Holstein, Stat. Berichte K I 3 - j/98

Pflegschaften, Vormundschaften, Beistandschaften für Elternteile und Pflegeerlaubnisse

Jahr	Kinder und Jugendliche am Jahresende								
	unter Amtspflegschaft und Amtsvormundschaft				unter Beistandschaft für Elternteile	für die eine Pflegeerlaubnis erteilt wurde			
	gesetzliche Amtsvormundschaft	bestellte Amtspflegschaft		bestellte Amtsvormundschaft		insgesamt	davon in		
		insgesamt	dar. in Unterhaltspflegschaften				Vollpflege	Wochenpflege	Tagespflege
1998	78	42	17	213	3 349	34	31	2	1
1999	82	62	17	221	3 197	34	31	0	3
2000	88	45	13	164	3 029	31	30	0	1

Quelle: Statistisches Landesamt Schleswig-Holstein, Stat. Ber. K I 3 - j, Teil 1, Band III

Kapitel 4

Bildung, Kultur und Sport

Schulen
Studierende
Museen
Städtische Bühnen
Sportvereine
Schwimmballen

401 Schuljahre 1999/2000 - 2001/2002

Schularten	Schuljahr 1999/2000				Schuljahr 2000/2001				Schuljahr 2001/2002			
	Schüler/innen		Klassen	Schüler pro Kl.	Schüler/innen		Klassen	Schüler pro Kl.	Schüler/innen		Klassen	Schüler pro Kl.
	insg.	weibl.			insg.	weibl.			insg.	weibl.		
Schulkindergarten	190	77	18	10,6	167	61	15	11,1	135	48	13	10,4
Grundschulen	8 179	4 095	389	21,0	8 053	3 985	385	20,9	7 782	3 860	370	21,0
Hauptschulen	3 009	1 341	139	21,6	3 049	1 369	143	21,3	3 223	1 474	146	22,1
Realschulen	3 270	1 676	146	22,4	3 295	1 680	146	22,6	3 401	1 750	148	23,0
Abendrealschule	173	91	-	-	181	96	-	-	183	91	-	-
Gymnasien	3 792	1 971	157	24,2	3 879	2 537	160	24,2	3 954	2 562	-	23,8
Oberstufe (in Kursen)	891	502	-	-	889	...	-	-	851	-	-	-
Abendgymnasium	111	62	-	-	117	...	-	-	127	68	-	-
Integr. Gesamtschulen	1 528	727	65	23,5	1 587	908	67	23,7	1 653	935	-	24,0
Oberstufe (in Kursen)	158	69	-	-	180	...	-	-	182	-	-	-
Förder-/Sonderschulen	968	378	90	10,8	975	...	93	10,5	942	364	91	10,4
Berufsbild. Schulen	8 765	4 294	439	20,0	8 987	...	447	20,1	8 879	4 806	452	19,6
Fachgymnasien	653	304	-	-	685	...	-	-	684	-	-	-
insgesamt	31 687	15 587	x	x	32 044	10 636	x	x	31 996	15 958	x	x
Freie Waldorf-Schule	552	.	19	29,1	566	.	20	28,3	570	-	20	28,5
Paul-Burwick-Schule	74	.	11	6,7	85	.	14	6,1	83	-	14	5,9

Quelle: Hansestadt Lübeck, Bereich Schule und Sport, Schulstatistik 2001/2002

402 Ausländer/-innen und Aussiedler/-innen nach Schularten - Schuljahr 2001/2002

Schulart	Schüler/-innen		darunter			
	insg.	Anzahl	Ausländer/-innen		Aussiedler/-innen	
			Anzahl	in %	Anzahl	in %
Schulkindergarten		135	33	24,4	0	0,0
Grundschule		7 782	1 145	14,7	107	1,4
Hauptschule		3 223	621	19,3	151	4,7
Förder/Sonderschulen		942	162	17,2	2	0,2
Realschulen		3 401	314	9,2	189	5,6
Gymnasien		4 805	201	4,2	113	2,4
Gesamtschulen		1 835	112	6,1	15	0,8
Abendrealschule		183	33	18,0	19	10,4
Abendgymnasium		127	7	5,5	14	11,0
zusammen		22 433	2 628	11,7	610	2,7

Quelle: Hansestadt Lübeck, Bereich Schule und Sport, Schulstatistik 2001/2002

Schularten:

Grundschulen: organisatorisch selbständige Schulen mit den Klassenstufen 1 bis 4.

Hauptschulen: weiterführende allgemeinbildende Schulen mit den Klassenstufen 5 bis 9 (z.T. auch 10. Klassenstufe).

Realschulen: weiterführende allgemeinbildende Schulen mit den Klassenstufen 5 bis 10.

Gymnasien: weiterführende allgemeinbildende Schulen mit den Klassenstufen 5 bis 10 und der Oberstufe mit den Jahrgangsstufen 11 bis 13 im Kurssystem.

Integrierte Gesamtschulen: weiterführende allgemeinbildende Schulen mit den Klassenstufen 5 bis 10 und der Oberstufe mit den Jahrgangsstufen 11 bis 13 im Kurssystem.

Berufsbildende Schulen (in Trägerschaft der Hansestadt Lübeck): Berufsschulen, Berufsaufbauschulen, Berufsfachschulen, Fachschulen, Fachgymnasien und Fachoberschulen.

4 Bildung, Kultur und Sport

403 Schulen in der Hansestadt Lübeck

Allgemeinbildende Schulen		Anzahl	Berufsbildende Schulen		Anzahl
Grund- und Hauptschulen (incl. Zweigstellen)		41	Berufsschulen		6
Förderschulen/Sonderschulen		8	Berufsfachschulen		9
Realschulen		10	Fachschulen		7
Gymnasien		7	Fachgymnasien		3
Integrierte Gesamtschulen		3	Fachoberschulen		5
Abendrealschule		1			
Abendgymnasium		1			
insgesamt		71	insgesamt		30

Quelle: Hansestadt Lübeck, Bereich Schule und Sport

404 Entwicklung der Studentenzahlen 1992 - 2001

jeweils Wintersemester	insgesamt	davon an der ...											
		Fachhochschule			Medizinische Universität			Musikhochschule			FH des Bundes für öffentl. Verwaltung		
		insg.	dar. weibl.	ausl. Stud.	insg.	dar. weibl.	ausl. Stud.	insg.	dar. weibl.	ausl. Stud.	insg.	dar. weibl.	ausl. Stud.
92/93	4 654	2 818	393	77	1 436	694	79	400	210	74	.	.	-
93/94	5 327	3 160	458	77	1 512	731	87	367	181	75	288	33	-
94/95	5 301	3 011	462	68	1 562	751	103	386	193	84	342	43	-
95/96	-
96/97	5 231	2 774	454	55	1 713	830	102	448	245	111	296	32	-
97/98	5 232	2 522	457	60	1 810	889	112	443	247	118	457	56	-
98/99	5 126	2 283	442	66	1 875	945	137	413	228	112	555	82	-
99/00	5 150	2 183	447	61	1 952	1 006	154	407	236	115	608	111	-
00/01	5 349	2 312	514	98	2 052	1 053	171	422	239	117	563	108	1

Quelle : Statistisches Landesamt Schleswig-Holstein, Stat. Ber. B III 1

405 Kultur

Einrichtung	1995	1996	1997	1998	1999	2000	2001
Stadtbibliothek							
Entlehene Bücher und Medien	1 049 300	1 017 793	993 079	971 871	948 390	973 593	1 089 647
Bestand an Büchern und Medien	1 184 985	1 188 434	1 178 444	1 171 987	1 172 891	1 157 648	1 170 532
Besucher/-innen der Museen							
Museum für Kunst u. Kulturgeschichte (St.Annen-Museum, Behnhaus, Drägerhaus, Holstentor, Katharinen-kirche, Völkerkunde)	205 953	180 589	141 348	163 737	160 649	175 894	127 901
<i>darunter Völkerkundesammlung</i>	4 542	5 293	5 120	4 633	7 276	5 960	10 585
Museum für Natur und Umwelt ¹⁾	23 542	20 005	20 655	19 421	17 783	21 760	18 656
Heinrich- und Thomas-Mann-Zentrum im Buddenbrookhaus	38 023	39 050	36 770	38 760	41 893	47 758	57 634
Kulturforum Burgkloster	23 974	22 111	24 181	28 815	18 943	20 951	24 937
Geschichtswerkstatt Herrenwyk	2 606	3 069	4 832	3 567	2 662	3 413	3 899
Theater Lübeck - Bühnen der Stadt ²⁾							
Spielzeit							
Großes Haus (792 Plätze)			96/97	97/98	98/99	99/00	00/01
Vorstellungen	.	.	218	218	220	211	200
Besucher/-innen	.	.	124 564	124 428	126 594	117 632	93 272
je Vorstellung	.	.	571	571	575	557	466
Platzausnutzung in %	.	.	72,1	72,1	72,7	70,4	58,9
Kammerspiele (327 Plätze)							
Vorstellungen	.	.	192	201	221	189	206
Besucher/-innen	.	.	40 209	41 681	50 310	46 908	39 676
je Vorstellung	.	.	209	207	228	248	193
Platzausnutzung in %	.	.	64,0	64,8	71,1	77,6	58,9
Studiobühne (99 Plätze)							
Vorstellungen	.	.	67	51	53	42	86
Besucher/-innen	.	.	3 421	3 206	3 622	3 515	3 470
je Vorstellung	.	.	51	63	68	84	40
Platzausnutzung in %	.	.	51,6	63,5	69,0	84,5	40,8
Vorstellungen insg.	379	353	477	470	494	442	492
Besucher/-innen insg.	89 344	99 442	168 194	169 315	180 526	168 055	136 418
Philharmonisches Orchester der Hansestadt Lübeck							
Spielzeit							
			96/97	97/98	98/99	99/00	00/01
Sinfoniekonzerte	18	18	26	28	28	27	26
Besucher/-innen	14 351	15 613	21 836	21 627	21 486	22 174	20 341
je Vorstellung	797	867	840	772	767	821	782
Kammer- u. Solistenkonzerte	11	10	10	9	9	9	9
Besucher/-innen	1 514	830	654	588	692	395	779
Archiv der Hansestadt Lübeck							
Aktenausleihungen	283	313	341	353	343	277	350
Schriftliche Anfragen	1 174	1 284	1 115	1 271	1 343	1 295	1 343
Besucher/-innen	529	521	535	628	542	580	554
Benutzertage	2 290	1 978	2 318	2 298	2 340	2 379	2 154
Filmtheater							
Spielstätten (Leinwände)	17	17	17	17	17	17	17
Plätze	3 322	3 322	3 322	3 322	3 322	3 322	3 322
Besucher/-innen	796 304	821 163	867 982	865 409	821 785	825 848	842 325
<i>darunter Kommunales Kino</i>	.	9 802	11 007	13 909	12 039	14 930	15 412
Nordische Filmtage Lübeck							
Filme	116	125	96	126	128	119	141
Besucher/-innen	.	.	10 000	10 500	11 000	15 000	17 000

1) bis 1997: Naturhistorisches Museum (Museum für Natur und Naturgeschichte in Schleswig-Holstein)

2) Sept. 1993 - April 1996: Sanierung des Theatergebäudes. Vorstellungen in versch. Ersatzspielstätten

Quellen: Hansestadt Lübeck, Fachbereich Kultur, Lübecker Theater GmbH sowie Kino-Betriebsgesellschaft Kieft mbH

4 Bildung, Kultur und Sport

406 Musik- und Kongreßhalle Lübeck

Veranstaltungsart	1997		1998		1999		2000		2001	
	Veranstaltungen	Besucher/-innen	Veranstaltungen	Besucher/-innen	Veranstaltungen	Besucher/-innen	Veranstaltungen	Besucher/-innen	Veranstaltungen	Besucher/-innen
Musik- und Kongreßhalle Lübeck										
Veranstaltungen insg.	354	228 741	346	215 250	399	241 836	386	217 843	330	224 185
davon										
E - Musik	68	60 145	62	58 169	57	68 974	54	59 040	53	55 506
U - Musik	68	85 097	66	75 024	56	51 066	47	47 991	47	56 260
Theater und Vorträge	6	5 350	8	6 008	6	5 400	7	6 595	7	5 873
Kongresse, Tagungen u. Sem.	115	72 651	110	64 375	117	68 775	109	58 457	92	66 965
Proben	86	.	72	.	105	.	97	.	80	.
Sonstige Veranstaltungen	11	5 498	28	11 674	58	47 621	72	45 760	51	39 581
Holstentor-Halle										
Veranstaltungen insg.	47	37 309	34	21 086	3	5 206	22	18 651	9	23 156
davon										
E - Musik	3	772	2	1 500	-	-	-	-	-	-
U - Musik	8	3 500	-	-	1	600	9	3 573	3	1 799
Theater und Vorträge	4	8 257	-	-	-	-	-	-	-	-
Kongresse, Tagungen u. Sem.	10	23 980	7	3 586	1	4 506	-	-	1	4 000
Proben	20	-	23	-	-	-	1	-	-	-
Sonstige Veranstaltungen	2	800	2	16 000	1	100	12	15 078	5	17 357

Quelle: Lübecker Musik- und Kongreßhallen GmbH

407 Sportstätten

Jahr	Sport-hallen	Turn-hallen	Gym-nastik-räume	Sport-/Übungs-plätze	Tennis-plätze	Tennishallen		Reitsport-plätze/-hallen	Schwimm-hallen 1)	Frei-bäder
						An-zahl	mit ... Feldern			
1980	7	57	19	41	48	.	.	4	4	7
1985	11	60	21	41	48	.	.	4	4	7
1990	11	60	20	42	48	.	.	4	4	6
1995	14	59	20	43	57	6	30	4	4	6
1996	14	59	20	43	57	6	30	4	4	6
1997	14	59	20	43	57	6	30	4	4	6
1998	14	59	20	43	57	6	30	4	4	6
1999	14	59	20	44	57	6	30	4	4	6
2000	15	59	20	44	57	6	30	4	4	6
2001	15	59	20	44	57	6	30	4	4	6

1) einschl. Aqua-Top, Travemünde

Quelle: Hansestadt Lübeck, Bereich Schule und Sport

408 Mitglieder und Sportvereine 1994 - 2001 nach Sportarten

lfd. Nr.		Sportart	Mitglieder					Vereine	Mitglieder	Vereine	
aktuell	Vorjahr		1994	1996	1997	1998	1999	2000	2001		
1	1	Turnen	8 434	7 401	7 557	7 930	7 624	7 944	25	8 688	27
2	2	Fußball	6 276	6 943	7 077	7 116	6 936	6 599	28	6 672	28
3	3	Segeln	3 884	3 861	3 916	3 921	3 842	3 827	27	3 805	29
4	5	Handball	2 787	2 833	2 729	2 730	2 681	2 587	23	2 671	23
5	4	Sportfischen	2 520	2 782	2 787	2 939	2 840	2 787	7	2 211	7
6	6	Schwimmen	2 302	2 414	2 585	2 593	2 000	2 498	7	2 094	7
7	7	Tennis	2 908	2 583	2 461	2 386	2 177	2 064	11	1 854	11
8	8	Skilauf	1 993	1 874	1 864	1 755	1 571	1 556	3	1 569	3
9	9	Rudern	1 158	1 073	1 104	1 102	1 058	1 023	8	1 063	6
10	11	Golf	713	846	836	860	840	865	1	858	1
11	12	Leichtathletik	930	781	752	806	833	769	10	815	12
12	13	Reiten	349	607	688	722	726	734	9	745	9
13	17	Tischtennis	1 076	897	931	858	754	649	16	693	17
14	16	Tanzen	746	710	684	682	654	685	8	621	6
15	14	Judo	690	818	672	677	731	711	7	620	5
16	15	Kegeln	725	764	723	772	644	700	8	608	6
17	18	Behindertensport	338	614	609	613	592	610	8	603	7
18	10	Schießen	931	927	938	863	883	873	9	546	9
19	19	Volleyball	415	515	487	516	497	590	9	497	8
20	20	Luftsport	398	415	446	461	452	437	3	411	3
21	24	Karate	233	408	402	389	397	368	9	402	8
22	21	Motorjacht	458	515	419	403	395	398	6	395	5
23	22	Hockey	469	457	438	421	414	394	4	376	4
24	23	Badminton	480	444	387	415	361	376	10	360	10
25	26	Basketball	386	425	253	441	381	333	5	360	5
26	29	Kanu	264	239	219	219	226	221	6	229	6
27	27	Schach	232	242	223	248	237	228	4	217	4
28	30	Tauchsport	169	182	183	189	180	202	2	196	2
29	31	Ju Jutsu	374	328	249	270	260	200	5	191	5
30	28	Rollsport	303	172	202	219	220	228	2	152	3
31	25	Aikido	320	342	357	388	357	347	4	111	3
32	34	Radsport (BDR)	50	56	57	66	86	97	1	102	1
33	35	Radsport (SOLI)	81	88	92	90	92	92	1	91	1
34	33	Motorsport	141	152	143	75	73	131	2	89	1
35	36	Boxen	49	70	69	74	84	91	1	85	1
36	37	Triathlon	73	36	53	55	62	76	1	81	1
37	39	Taekwondo	16	50	37	42	60	64	3	77	4
38	38	Fechten	39	34	36	48	62	71	3	65	3
39	32	American Football	.	103	104	103	145	145	1	60	1
40	40	Jiu-Jitsu	84	.	86	101	0	61	1	58	1
41	45	Baseball	63	23	15	13	18	19	2	37	1
42	42	Ringen	.	28	35	30	28	25	1	33	1
43	43	Squash	95	85	55	54	26	25	2	22	2
44	44	Gewichtheben	30	21	18	23	23	24	1	14	1
45	46	Bahnengolf	36	25	17	16	16	12	1	11	1
46	47	Billard	19	11	11	.	.	0	0	11	1
47	41	Gehörlosensport	41	49	45	40	34	35	1	.	.
		sonstige	.	3 628	3 261	3 373	4 128	3 723	48	3 093	45

Quelle: Turn- u. Sportbund der Hansestadt Lübeck e.V. und Hansestadt Lübeck, Bereich Schule und Sport

4 Bildung, Kultur und Sport

409 Sportvereine und Mitglieder, Zuwendungen

Kategorie	1995	1996	1997	1998	1999	2000	2001
Vereine	147	146	146	144	145	143	142
Mitglieder	47 119	47 438	47 007	47 452	45 970	45 955	45 152
Betriebssport (Mitglieder)	6 900	6 739	6 353	6 448	6 145	5 774	5 443
Zuwendungen an Vereine/Verbände aus ...							
Vermögenshaushalt	260 000	200 000	200 000	73 741	259 606	188 135	194 600
Verwaltungshaushalt	418 400	460 000	413 000	392 200	396 131	749 988	440 183

Quelle: Hansestadt Lübeck, Bereich Schule und Sport

410 Besucher/-innen der Schwimmhallen und Freibäder

Einrichtung	1996	1997	1998	1999	2000	2001
Schwimmhallen						
Zentralbad	115 300	116 062	118 148	116 765	120 170	136 329
Ziegelstraße	316 740	284 227	280 530	265 133	242 939	222 486
Kücknitz	85 276	81 339	79 673	71 970	71 966	63 014
Aqua-Top (Strandbad-Centrum)	230 995	157 509	177 528	165 001	108 739	110 222
zusammen	748 311	639 137	655 879	618 869	543 814	532 051
Freibäder						
Schlutup	31 328	55 293	24 813	35 809	25 537	36 931
Moisling	50 023	86 796	35 133	63 555	41 359	70 644
Krähenteich	6 669	2 497	2 326	-	-	-
Marli	25 160	17 792	8 104	17 546	8 916	16 671
Falkenwiese	11 900	7 646	7 559	10 696	12 580	16 867
Kleiner See	19 773	9 608	4 150	11 259	6 439	12 880
zusammen	144 853	179 632	82 085	138 865	94 831	153 993
Besucher insg.	893 164	818 769	737 964	757 734	638 645	686 044

Quelle: Lübecker Schwimmhallen GmbH

Kapitel 5

Wirtschaft und Verkehr

Beschäftigte
Arbeitsmarkt
Bruttowertschöpfung
Landwirtschaft und Fischerei
Produzierendes Gewerbe
Fremdenverkehr
Hafen- und Binnenschifffahrt
Verkehr

501 Sozialversicherungspflichtig Beschäftigte nach Wirtschaftsabteilungen 1980 - 1998

Stand	Beschäftigte insg.	davon in Wirtschaftsabteilung									
		Land- u. Forst- wirtschaft, Fisch.	Ener- gie, Berg- bau	Ver- arb- eiten- des Ge- werbe	Bau- ge- werbe	Han- del	Verkehr und Nach- richten- über- mittlung	Kredit- institute, Versiche- rungs- gewerbe	Dienst- lei- stungen soweit a.n.g.	Org. ohne Er- werbs- charak- ter	Gebiets- körper- schaften, Sozial- versiche- rung
30.06.80	84 893	482	1 479	30 545	6 127	14 006	5 379	3 149	16 566	1 031	6 092
30.06.81	83 703	522	1 460	29 892	5 857	13 623	5 317	3 123	16 771	1 131	6 002
30.06.82	80 412	525	1 462	28 069	5 352	12 643	5 341	3 138	16 703	1 212	5 966
30.06.83	78 346	464	1 576	26 676	5 049	12 436	5 250	3 126	16 535	1 312	5 910
30.06.84	76 794	522	1 589	24 997	4 680	12 379	5 237	3 100	16 489	1 335	6 452
30.06.85	77 674	507	1 519	25 524	4 496	12 193	5 459	3 147	17 014	1 441	6 356
30.06.86	78 619	498	1 564	25 881	4 417	11 840	5 504	3 189	17 649	1 502	6 573
30.06.87	79 275	502	1 648	25 231	4 361	12 202	5 519	3 227	17 053	1 546	7 986
30.06.88	78 788	494	1 576	24 696	4 397	12 480	5 525	3 191	17 374	1 503	7 545
31.03.89	78 638	477	1 593	24 447	4 026	12 616	5 601	3 160	17 660	1 458	7 600
30.06.89	79 392	477	1 602	24 604	4 219	12 717	5 677	3 154	17 935	1 493	7 514
30.09.89	80 732	480	1 623	25 274	4 387	12 893	5 683	3 206	18 158	1 491	7 536
31.12.89	80 160	428	1 612	25 164	4 222	12 802	5 611	3 198	18 061	1 508	7 554
31.03.90	80 795	445	1 601	25 276	4 247	12 884	5 717	3 184	18 386	1 539	7 516
30.06.90	81 966	473	1 584	25 631	4 418	13 015	5 879	3 150	18 783	1 584	7 449
30.09.90	85 067	475	1 563	26 794	4 683	13 678	5 985	3 307	19 492	1 596	7 494
31.12.90	85 221	432	1 454	27 028	4 557	14 073	6 024	3 282	19 265	1 583	7 523
31.03.91	85 733	462	1 386	27 186	4 525	14 230	6 069	3 286	19 469	1 617	7 503
30.06.91	86 860	492	1 359	27 318	4 725	14 386	6 143	3 262	20 048	1 643	7 484
30.09.91	89 243	491	1 358	27 901	5 039	14 792	6 308	3 350	20 723	1 733	7 548
31.12.91	88 288	457	1 390	27 368	4 904	14 944	6 225	3 279	20 421	1 711	7 589
31.03.92	87 992	478	1 384	26 701	4 788	14 939	6 239	3 283	20 827	1 755	7 598
30.06.92	88 234	484	1 323	26 375	4 973	14 885	6 289	3 248	21 232	1 790	7 635
30.09.92	89 540	506	1 314	26 388	5 236	15 133	6 407	3 342	21 753	1 811	7 650
31.12.92	87 747	463	1 314	25 488	5 005	14 881	6 328	3 297	21 556	1 824	7 591
31.03.93	86 422	483	1 290	24 773	4 932	14 504	6 255	3 269	21 583	1 807	7 526
30.06.93	86 309	503	1 291	24 462	5 074	14 300	6 286	3 242	21 966	1 796	7 389
30.09.93	87 085	507	1 140	24 606	5 315	14 498	6 336	3 300	22 277	1 802	7 304
31.12.93	85 673	432	1 266	23 674	5 125	14 286	6 238	3 259	22 204	1 812	7 377
31.03.94	84 223	444	1 249	23 047	4 901	13 903	6 177	3 205	22 218	1 799	7 280
30.06.94	84 494	484	1 231	22 806	5 083	13 642	6 153	3 192	22 818	1 872	7 213
30.09.94	86 270	517	1 238	23 211	5 457	13 827	6 246	3 283	23 273	2 002	7 216
31.12.94	85 332	453	1 221	22 771	5 426	13 747	6 281	3 264	23 067	2 019	7 083
31.03.95	84 099	476	1 186	22 163	5 213	13 475	6 238	3 187	23 140	2 001	7 020
30.06.95	84 455	505	1 147	22 253	5 298	13 332	6 531	3 143	23 240	2 036	6 970
30.09.95	85 681	489	1 051	22 576	5 523	13 477	6 617	3 230	23 611	2 088	7 019
31.12.95	84 237	405	1 034	21 986	5 227	13 228	6 593	3 135	23 514	2 009	7 106
31.03.96	82 955	411	1 015	20 988	4 944	12 896	7 129	3 058	23 386	2 031	7 097
30.06.96	82 910	477	1 016	20 801	5 130	12 648	7 070	2 999	23 723	2 007	7 039
30.09.96	83 691	473	1 036	21 010	5 062	12 994	7 047	3 018	23 929	2 035	7 087
31.12.96	81 633	397	1 045	20 392	4 699	12 887	6 788	2 923	23 308	2 006	7 188
31.03.97	80 442	448	1 043	19 847	4 393	12 782	6 647	2 868	23 180	2 035	7 199
30.06.97	80 390	463	1 032	19 229	4 625	12 528	6 710	2 833	23 763	2 025	7 182
30.09.97	81 779	477	1 049	19 869	4 782	12 477	6 761	2 888	24 213	2 082	7 181
31.12.97	80 488	424	1 009	19 537	4 373	12 145	6 766	2 825	24 387	2 034	6 988
31.03.98	79 293	454	997	19 028	4 236	12 101	6 716	2 767	24 220	1 997	6 777
30.06.98	79 649	458	982	19 095	4 321	12 047	6 835	2 717	24 471	1 982	6 741

1) einschl. Beschäftigte ohne Angabe der Wirtschaftsabteilung

Quelle: Statistisches Landesamt Schleswig-Holstein

502 Sozialversicherungspflichtig Beschäftigte ab 1998 nach Wirtschaftsabschnitten

Stand/ Kategorie	Sozial- versicherungs- pflichtig Beschäftigte insgesamt		Land- und Forstwirtschaft, Fischerei		Produzierendes Gewerbe		Handel, Gast- gewerbe und Verkehr		sonstige Dienst- leistungen	
	A-Q		A+B		C-F		G-I		J-Q	
	insg.	weibl.	insg.	weibl.	insg.	weibl.	insg.	weibl.	insg.	weibl.
Arbeitsort										
30. 06 1998	79 649	38 558	455	135	23 201	6 545	23 286	10 449	32 675	21 424
30. 09 1998	82 011	39 757	464	142	24 147	7 191	23 628	10 569	33 735	21 841
31. 12 1998	80 694	39 152	395	111	23 390	6 893	23 327	10 419	33 566	21 723
31. 03 1999	79 488	38 671	434	128	22 347	6 510	23 044	10 282	33 634	21 743
30. 06 1999	80 571	38 778	452	129	22 140	6 417	23 508	10 378	34 463	21 850
30. 09 1999	82 087	39 532	471	133	22 970	6 681	23 694	10 519	34 935	22 193
31. 12 1999	80 956	39 065	427	117	22 148	6 155	23 436	10 449	34 936	22 341
31. 03 2000	80 160	38 886	459	133	21 682	5 981	22 898	10 235	35 093	22 525
30. 06 2000	80 618	39 066	451	127	21 750	6 017	23 053	10 318	35 334	22 590
Wohnort										
30. 09 1998	66 269	31 412	467	142	19 537	5 420	18 800	8 437	27 424	17 393
31. 12 1998	65 002	30 869	395	114	18 901	5 197	18 465	8 281	27 217	17 265
31. 03 1999	64 259	30 577	414	122	18 267	5 027	18 209	8 136	27 335	17 277
30. 06 1999	65 315	30 777	445	129	18 172	4 936	18 624	8 320	28 060	17 386
30.09.1999 *)	66 229	31 191	453	131	18 499	5 010	18 854	8 446	28 398	17 596
31.12.1999 *)	65 358	30 888	404	115	17 916	4 757	18 683	8 438	28 336	17 571
31. 03 2000	65 310
30. 06 2000	65 665	31 012	439	122	17 933	4 748	18 780	8 417	28 489	17 713

*) vorläufige Zahlen

Quelle: Statistisches Landesamt Schleswig-Holstein

Neue Systematik der Wirtschaftszweige (WZ93)

Die "Klassifikation der Wirtschaftszweige für die Statistik der Bundesanstalt für Arbeit - Ausgabe 1993" wurde grundsätzlich bereits ab 1.1.1995 eingeführt. Für den Bereich der Beschäftigtenstatistik ist die erforderliche Neufestlegung der wirtschaftlichen Zugehörigkeit der Erhebungseinheiten aber erst zum Ende des Jahres 1997 abgeschlossen worden. Damit sind neue Kriterien für die Wirtschaftsklassifikation wirksam geworden, auf die im Detail nicht eingegangen werden soll. Zusätzlich werden die Zuordnungen in der WZ93 nun ausschließlich nach funktionalen Aspekten getroffen. Der Vergleich von Ergebnissen aus neuer und alter Klassifikation ist daher auch bei gleichlautenden Kategorien nicht oder nur mit großen Einschränkungen möglich, d.h. es ist von einem Bruch in der Zeitreihe auszugehen.

Die WZ93 gliedert sich formal in

17	Abschnitte	A - Q	222	Gruppen	01.1 - 99.0
31	Unterabschnitte	AA - QA	503	Klassen	01.11 - 99.00
60	Abteilungen	01 - 99	1062	Unterklassen	01.11.1 - 99.00.3

Sozialversicherungspflichtig Beschäftigte

Die sozialversicherungspflichtig Beschäftigten umfassen alle Arbeitnehmer einschließlich der zu ihrer Berufsausbildung Beschäftigten, die krankenversicherungspflichtig, rentenversicherungspflichtig oder beitragspflichtig nach dem SGB III sind oder für die Beitragsanteile zu dem gesetzlichen Rentenversicherungen zu entrichten sind. Auch Personen, die aus einem sozialversicherungspflichtigen Beschäftigungsverhältnis zur Ableistung des gesetzlichen Wehrdienstes oder zivilen Ersatzdienstes einberufen werden, bleiben von der Beschäftigtenstatistik erfasst; das gleiche gilt für Zeitsoldaten mit einer Verpflichtung bis zu 2 Jahren. Somit sind alle sozialversicherungspflichtig Beschäftigten Arbeiter und Angestellten einschließlich der Beschäftigten in beruflicher Ausbildung enthalten. Nicht zu den sozialversicherungspflichtig Beschäftigten zählen dagegen die Selbständigen, mithelfenden Familienangehörigen, Beamten und geringfügig Beschäftigten sowie Wehrpflichtigen und Zeitsoldaten ohne vorangegangene Beschäftigung.

Arbeiter/Angestellte

Die Differenzierung erfolgt nach der Zugehörigkeit zum jeweiligen Träger der Rentenversicherung.

Wohnort der Beschäftigten

Der Wohnort der Beschäftigten wird mit jeder Anmeldung, ein Wohnortwechsel mit der folgenden Jahresmeldung vom Arbeitgeber im Rahmen des Meldeverfahrens mitgeteilt. Daher ist es möglich, daß eine Adressenänderung im ungünstigen Fall erst nach über einem Jahr benannt wird. Die Meldevorschriften regeln nicht eindeutig, welcher Wohnsitz anzugeben ist; der Erstwohnsitz oder der Wohnsitz, an dem sich der Beschäftigte überwiegend aufhält.

Arbeitsort der Beschäftigten

Der Arbeitsort der Beschäftigten wird über die in den Meldungen der Arbeitgeber angegebene Betriebsnummer anhand der Betriebsdatei der Bundesanstalt für Arbeit festgestellt. Bei Arbeitgebern mit mehreren Betrieben/ Zweigniederlassungen kann es zu regionalen Falschzuordnungen kommen, wenn Arbeitgeber die Beschäftigten unter der Betriebsnummer der Hauptniederlassung oder Zweigniederlassung melden, deren Sitz aber nicht dem tatsächlichen Arbeitsort entspricht.

503 Sozialversicherungspflichtig Beschäftigte am 30.06.2000 nach Stadtbezirken

	Stadtteil Stadtbezirke	sozialv. Beschäftigte insg.	in % der Einwohner	darunter		davon		unter 20	20-25
				weiblich	nicht- deutsch	Arbeiter	Ange- stellte		
01 01	Innenstadt	4189	31,9	2045	377	1346	2843	407	407
02 02	Hüxtertor/Mühlentor	8674	32,3	4567	220	2485	6189	695	695
02 09	Strecknitz/Rothebek	2495	29,6	1224	87	837	1658	247	247
02 10	Blankensee	116	22,6	55	3	64	52	13	13
02 11	Wulfsdorf	116	29,1	57	4	32	84	6	6
02 12	Beidendorf	42	36,5	19	1	14	28	1	1
02 13	Krummesse	4	0,5	2	0	0	4	0	0
02 14	Kronsforde	167	31,9	64	2	69	98	21	21
02 15	Niederbüssau	207	30,8	89	3	97	110	11	11
02 16	Vorrade	37	33,3	17	0	8	29	5	5
02 17	Schiereichenkoppel	184	35,0	82	7	71	113	10	10
02 18	Oberbüssau	56	33,7	26	0	18	38	5	5
02	St. Jürgen	12098	30,8	6202	327	3695	8403	1014	1014
03 19	Niendorf/Moorgarten	411	30,2	171	3	172	239	30	30
03 20	Reecke	41	36,9	19	0	13	28	4	4
03 21	Alt-Moisling/Genin	2768	26,6	1207	272	1784	984	258	258
03	Moisling	3220	27,2	1397	275	1969	1251	292	292
04 22	Buntekuh	3424	29,0	1541	266	1812	1612	284	284
05 03	St. Lorenz Süd	5443	34,5	2560	422	2386	3057	606	606
06 04	Holstentor-Nord	6823	34,3	3161	452	3057	3766	739	739
06 05	Falkenfeld/Vorwerk	2869	29,1	1292	178	1428	1441	290	290
06 23	Gr.Steinrade/Schönb.	831	30,7	369	6	311	520	62	62
06 24	Dornbreite/Krempelsd.	2237	27,1	1052	83	994	1243	197	197
06	St. Lorenz Nord	12760	31,4	5874	719	5790	6970	1288	1288
07 06	Burgtor/Stadtpark	2049	27,4	1046	64	534	1515	148	148
07 07	Marli/Brandenbaum	6322	31,1	3160	244	2678	3644	653	653
07 08	Eichholz	2305	28,0	1017	160	1109	1196	204	204
07 25	Karlshof/Israelsd./Gothm.	1672	26,6	754	61	641	1031	134	134
07	St. Gertrud	12348	29,2	5977	529	4962	7386	1139	1139
08 26	Schlutup	1866	31,7	828	110	908	958	170	170
09 27	Dänischburg	1384	30,3	620	37	630	754	105	105
09 28	Herrenwyk	1336	32,0	555	135	808	528	138	138
09 29	Alt-Kücknitz/Dummersd.	3155	29,4	1370	262	1782	1373	311	311
09 30	Pöppendorf	43	24,3	25	0	13	30	6	6
09	Kücknitz	5918	30,1	2570	434	3233	2685	560	560
10 31	Ivendorf	30	10,7	17	1	5	25	6	6
10 32	Alt-Travemünde/Rönnau	1546	14,3	826	63	450	1096	135	135
10 33	Priwall	104	7,8	59	5	27	77	8	8
10 34	Teutendorf	21	15,7	9	0	4	17	3	3
10 35	Brodten	26	20,2	16	3	3	23	5	5
10	Travemünde	1727	13,6	927	72	489	1238	157	157
räumlich nicht zuordbar		2784	123,3	1174	195	1626	1158	174	174
Hansestadt Lübeck		65777	30,6	31095	3726	28216	37561	6091	6091

Quelle: Arbeitsamt Lübeck und Hansestadt Lübeck, Bereich Statistik

504 Personal des öffentlichen Dienstes in der Hansestadt Lübeck

Jahr	Personal		darunter					
	insg.	weibl.	Bund *)		Land *)		Kommune	
			insg.	weibl.	insg.	weibl.	insg.	weibl.
1995								
Beamte und Richter	8 004	.	2 121	.	4 920	.	963	.
Angestellte	9 429	.	815	.	5 005	.	3 609	.
Arbeiter	4 380	.	461	.	737	.	3 182	.
zusammen	21 813	.	3 397	.	10 662	.	7 754	.
1996								
Beamte und Richter	7 784	2 404	1 811	227	5 024	1 890	949	287
Angestellte	10 077	6 581	796	472	5 628	3 882	3 653	2 227
Arbeiter	4 304	1 544	437	118	738	419	3 129	1 007
zusammen	22 165	10 529	3 044	817	11 390	6 191	7 731	3 521
1997								
Beamte und Richter	7 117	2 185	1 627	173	5 036	1 919	928	282
Angestellte	9 008	5 873	879	484	5 382	3 662	3 644	2 231
Arbeiter	4 171	1 489	436	116	720	395	3 045	985
zusammen	21 697	10 247	2 942	773	11 138	5 976	7 617	3 498
1998								
zusammen	21 315	10 277	2 743	684	11 229	6 136	7 343	3 457

*) unmittelbarer und mittelbarer Dienst

Unmittelbarer Bundes- oder Landesdienst:

Beschäftigte bei Gebietskörperschaften (Bund, Land) sowie Bundesbahn und Bundespost

Mittelbarer Bundes- oder Landesdienst:

Beschäftigte der Bundesanstalt für Arbeit sowie Sozialversicherungsträger unter Bundes- oder Landesaufsicht.

Quelle: Statistisches Landesamt Schleswig-Holstein, Stat. Ber. L III 2 - j

505 Lohn- und Einkommenssteuerpflichtige nach Größenklassen des Einkommens

Größenklasse der Einkünfte in DM	Steuerpflichtige	in %	Steuerpflichtige	in %	Differenz	
	1995		1992		Anzahl	in %-Pkt.
1 – 5 000	2 881	4,0	3 050	4,2	- 169	-0,2
5 000 – 10 000	3 481	4,8	3 746	5,1	- 265	-0,3
10 000-15 000	4 290	5,9	4 435	6,1	- 145	-0,2
15 000-20 000	3 735	5,2	3 977	5,5	- 242	-0,3
20 000-25 000	3 465	4,8	3 696	5,1	- 231	-0,3
25 000-30 000	3 739	5,2	4 214	5,8	- 475	-0,6
30 000-40 000	8 792	12,2	10 222	14,0	- 1 430	-1,8
40 000-50 000	10 437	14,4	10 528	14,4	- 91	0,0
50 000-75 000	16 301	22,6	15 728	21,6	573	1,0
75 000-100 000	8 053	11,1	7 336	10,1	717	1,0
100 000-250 000	6 438	8,9	5 227	7,2	1 211	1,7
250 000 und mehr	673	0,9	724	1,0	- 51	-0,1
Insgesamt	72 285	100,0	72 883	100,0	- 598	x

Quelle: Statistisches Landesamt Schleswig-Holstein, Stat. Ber. L IV 3 - 3j/92

506 Arbeitslose und Arbeitslosenquoten im regionalen Vergleich 1970 - 2001

Jahr 1)	Arbeitsamtsbezirk Lübeck		darunter Geschäftsstelle Lübeck		Schleswig-Holstein		Deutschland 3)	
	Arbeits- lose	Arbeitslosen- quote 2)	Arbeits- lose	Arbeitslosen- quote 2)	Arbeits- lose	Arbeitslosen- quote 2)	Arbeits- lose	Arbeitslosen- quote 2)
1970	1 768	1,1	1 069	1,1	8 126	1,0	148 846	0,7
1971	1 849	1,2	1 114	1,1	9 042	1,1	185 072	0,8
1972	2 614	1,7	1 703	1,7	12 441	1,5	246 433	1,1
1973	2 664	1,7	1 687	1,3	14 231	1,7	273 498	1,2
1974	4 958	3,2	3 217	3,2	28 843	3,2	582 481	2,6
1975	8 138	5,3	5 366	5,3	46 494	5,2	1 074 217	4,7
1976	8 226	5,4	5 441	5,4	46 998	5,2	1 060 336	4,6
1977	8 150	5,3	5 519	5,5	47 037	5,2	1 029 995	4,5
1978	7 859	5,1	5 500	5,5	44 068	4,8	992 948	4,3
1979	6 903	4,5	4 722	4,8	39 388	4,2	876 137	3,8
1980	6 936	4,6	4 590	4,7	39 246	4,2	888 900	3,8
1981	10 563	7,0	6 980	7,2	60 206	6,4	1 271 574	5,5
1982	16 049	10,6	10 882	11,2	91 418	9,1	1 833 244	7,5
1983	18 980	12,6	13 041	13,5	103 046	10,5	2 258 235	9,1
1984	19 653	13,1	13 685	14,2	109 285	10,7	2 265 559	9,1
1985	20 731	13,8	13 873	14,6	117 465	11,1	2 304 014	9,3
1986	20 193	13,5	13 474	14,3	114 797	10,9	2 228 004	9,0
1987	19 855	12,2	13 355	12,6	111 063	10,3	2 228 788	8,7
1988	20 081	12,3	13 646	12,9	108 753	10,0	2 241 556	8,7
1989	18 827	11,5	12 534	11,8	101 174	9,6	2 037 781	7,9
1990	17 604	10,5	11 377	10,5	93 621	8,7	1 883 147	7,2
1991	15 494	9,0	10 345	9,4	80 524	7,3	1 689 365	6,3
1992	15 168	8,8	10 230	9,3	80 737	7,2	1 808 310	6,6
1993	17 359	9,9	11 835	10,6	93 452	8,3	3 419 141	9,8
1994	18 815	10,7	12 874	11,6	102 287	9,0	3 698 057	10,6
1995	18 866	10,7	12 984	11,5	102 193	9,1	3 611 921	10,4
1996	20 628	11,8	14 077	12,6	113 083	10,0	3 965 064	11,5
1997	22 898	13,2	15 244	14,0	126 844	11,2	4 384 456	12,7
1998	22 944	13,2	14 936	13,8	128 381	11,2	4 279 288	12,3
1999	22 395	12,9	14 927 4)	13,5 4)	122 040	10,6	4 099 209	11,7
2000	21 739	12,0	14 591	12,7	114 334	9,5	3 888 652	10,7
2001	21 403	11,7	14 423	12,3	116 149	9,4	3 851 636	10,3

1) Jahresdurchschnittszahlen

2) in % der abhängig zivilen Erwerbspersonen (sozialvers.pfl. u. geringfügig Beschäftigte, Beamte, Arbeitslose)

3) seit 1993 einschl. Neue Bundesländer

4) ab April 1999 einschl. Travemünde, Vergleich mit den Vorjahren daher eingeschränkt.

Quelle : Landesarbeitsamt Nord

Arbeitslosenquoten im Vergleich

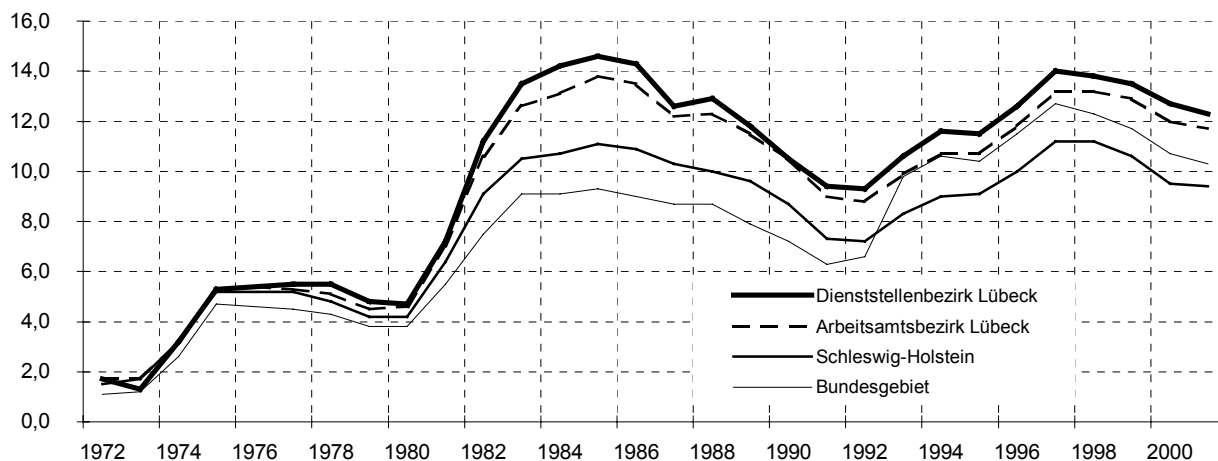

507 Eckdaten des Arbeitsmarktes - Geschäftsstelle Lübeck

Monatswerte/ Jahresdurchschnitt	Arbeitslose insg.	und zwar					Arbeitslosenquote 1)	Kurzarbeiter (Monatsmitte)	Offene Stellen	Beschäftigte in AB-Maßnahmen
		Frauen	Ausländer	Jugendliche unter 20 J.	Schwerbehinderte	Teilzeitarbeit-suchende				
JD 1993	11 835	4 589	1 193	402	715	955	10,6	1 987	979	...
JD 1994	12 874	4 926	1 365	412	772	955	11,6	899	1 197	...
JD 1995	12 984	5 112	1 529	459	755	1 024	11,5	331	1 325	...
JD 1996	14 077	5 447	1 735	439	766	1 097	12,6	590	897	...
JD 1997	15 244	5 848	1 969	416	739	1 151	14,0	621	789	...
JD 1998	14 936	5 726	2 057	339	735	1 159	13,8	440	869	134
JD 1999	14 927	5 847	2 048	287	772	1 194	13,5	382	1 098	157
Januar	15 790	6 210	2 163	288	811	1 270	14,2	640	1 097	154
Februar	15 804	6 223	2 217	260	813	1 275	14,2	441	1 182	163
März	15 449	6 095	2 165	262	779	1 266	13,9	726	1 132	175
April	15 085	6 038	2 138	240	768	1 274	12,9	660	1 358	162
Mai	14 290	5 743	2 038	219	763	1 222	12,2	553	1 344	165
Juni	13 923	5 555	1 980	214	731	1 223	11,9	461	1 328	172
Juli	14 398	5 778	1 985	330	748	1 274	12,3	293	1 459	174
August	14 225	5 679	1 926	362	756	1 267	12,2	270	1 481	169
September	13 937	5 583	1 906	317	746	1 263	11,9	257	1 583	168
Oktober	13 625	5 495	1 912	261	734	1 280	11,6	274	1 450	186
November	13 801	5 563	1 923	302	738	1 302	10,9	198	1 368	204
Dezember	14 435	5 701	2 036	308	748	1 309	12,3	257	1 325	211
JD 2000	14 591	5 817	2 033	280	764	1 265	12,7	437	1 332	172
Januar	14 947	5 839	2 096	335	741	1 307	12,8	398	1 345	182
Februar	15 253	5 994	2 122	364	740	1 320	13,0	620	1 554	186
März	14 907	5 834	2 074	329	709	1 291	12,7	647	1 555	182
April	14 734	5 839	2 073	306	710	1 288	12,6	708	1 469	386
Mai	14 023	5 526	1 935	304	663	1 252	12,0	789	1 418	184
Juni	13 802	5 481	1 882	288	663	1 274	11,8	558	1 343	180
Juli	14 398	5 791	1 896	347	663	1 372	12,3	293	1 384	180
August	14 120	5 649	1 850	369	679	1 372	12,1	159	1 394	163
September	13 928	5 633	1 835	355	671	1 378	11,9	137	1 309	169
Oktober	13 994	5 695	1 938	342	694	1 368	12,0	313	1 259	132
November	14 304	5 756	1 984	371	698	1 374	12,3	316	1 135	139
Dezember	14 895	5 942	2 054	371	732	1 415	12,8	332	1 165	135
JD 2001	14 423	5 738	1 978	337	698	1 330	12,3	430	1 368	171

1) in % der abhängigen zivilen Erwerbspersonen

2) in % aller zivilen Erwerbspersonen

3) seit April 1999 incl. Travemünde

Quelle : Arbeitsamt Lübeck, Arbeitsmarktinformation

Definitionen:

Arbeitslose: Personen ohne Arbeitsverhältnis - abgesehen von einer geringfügigen Beschäftigung - die sich als Arbeitsuchende beim Arbeitsamt gemeldet haben, eine Beschäftigung von mindestens 18 und mehr Stunden für mehr als drei Monate suchen, für eine Arbeitsaufnahme sofort zur Verfügung stehen und das 64. Lebensjahr noch nicht vollendet haben.

Arbeitslosenquote: Arbeitslose in Prozent der abhängigen Zivilpersonen (sozialversicherungspflichtig und geringfügig Beschäftigte, Beamte, Arbeitslose). Die Arbeitslosenquoten werden ab Januar 1990 auf dieser Basis berechnet.

Offene Stellen: Zu besetzende Arbeitsplätze, die die Arbeitgeber dem Arbeitsamt gemeldet haben.

508 Arbeitslose und Arbeitslosenquoten 1994-2001 in der Hansestadt Lübeck

Monatsende Jahres-D	Arbeitslose insgesamt			Arbeitslosenquote *)			Veränd. z. Vomonat/-jahr	
	insg.	männl.	weibl.	insg.	männl.	weibl.	Alo insg.	Alo-quote
JD 1994	11 763	7 327	4 436	12,5	14,3	10,5	x	x
JD 1995	11 800	7 230	4 570	12,6	14,1	10,8	37	+0,1
JD 1996	12 793	7 902	4 891	13,7	15,5	11,6	993	+1,1
JD 1997	13 960	8 716	5 244	15,2	17,4	12,5	1 167	+1,5
JD 1998	13 708	8 530	5 179	15,0	17,2	12,3	- 252	-0,2
JD 1999	13 381	8 247	5 134	14,7	16,9	12,1	- 327	-0,3
Januar	13 950	8 566	5 384	15,4	17,7	12,7	608	+0,7
Februar	13 977	8 568	5 395	15,4	17,7	12,7	27	+0,0
März	13 670	8 390	5 280	15,1	17,4	12,5	- 307	-0,3
April	13 349	8 118	5 231	13,9	16,1	11,5	- 321	-1,2
Mai	12 645	7 670	4 975	13,2	15,2	11,0	- 704	-0,7
Juni	12 350	7 544	4 806	12,9	15,0	10,6	- 295	-0,3
Juli	12 771	7 772	4 999	13,3	15,4	11,0	421	+0,4
August	12 618	7 705	4 913	13,2	15,3	10,8	- 153	-0,1
September	12 311	7 517	4 794	12,9	14,9	10,6	- 307	-0,3
Oktober	12 035	7 316	4 719	12,6	14,5	10,4	- 276	-0,3
November	12 190	7 413	4 777	12,7	14,7	10,5	155	+0,1
Dezember	12 725	7 809	4 916	13,3	15,5	10,8	535	+0,6
JD 2000	12 905	7 876	5 029	13,7	15,8	11,3	- 476	-1,0
Januar	13 160	8 136	5 024	13,7	16,1	11,1	435	+0,4
Februar	13 455	8 268	5 187	14,1	16,4	11,4	295	+0,4
März	13 153	8 101	5 052	13,7	16,1	11,1	- 302	-0,4
April	13 036	7 967	5 069	13,6	15,8	11,2	- 117	-0,1
Mai	12 407	7 637	4 800	13,1	15,3	10,6	- 629	-0,5
Juni	12 206	7 464	4 742	12,8	15,0	10,5	- 201	-0,3
Juli	12 693	7 697	4 996	13,3	15,5	11,0	487	+0,5
August	12 459	7 579	4 880	13,1	15,2	10,8	- 234	-0,2
September	12 288	7 420	4 868	12,9	14,9	10,7	- 171	-0,2
Oktober	12 373	7 440	4 933	13,0	14,9	10,9	85	+0,1
November	12 609	7 643	4 966	13,3	15,4	11,0	236	+0,3
Dezember	13 115	7 983	5 132	13,8	16,0	11,3	506	+0,5
JD 2001	12 732	7 771	4 962	13,4	15,5	10,9	- 383	-0,4

*) in % der abhängigen zivilen Erwerbspersonen

Quelle: Landesarbeitsamt Nord

509 Arbeitslose am 30.06.2001 nach Stadtbezirken

Kenn- ziffer	Stadtbezirk Stadtteil	EinwohnerInnen		Arbeitslose								Soz.vers. pfl. Be- schäftigte 30.09. 99	
		insge- samt 30.06.01	dar. 15- 64 J. alt	insge- samt	davon		darunter				in % d. Besch. u. Arbeitsl.		ge- schätzte Alo- Quote
					Ar- beiter	Ange- stellte	Frauen	Aus- länder	unter 25 Jahre	Lang- zeit			
01 01	Innenstadt	13222	10328	1 049	339	172	666	383	92	335	20,6	17,1	4 043
02 02	Hüxtertor	26681	17733	1 083	486	96	567	516	103	395	11,4	8,8	8 451
02 09	Strecknitz	8286	5618	331	151	26	190	141	31	123	12,0	9,4	2 435
02 10	Blankensee	566	418	73	28	34	33	40	13	5	41,0	(29,3)	105
02 11	Wulfsdorf	403	285	11	4	0	7	4	0	5	8,8	(6,3)	114
02 12	Beidendorf	115	83	1	0	0	1	0	0	1	2,4	(1,7)	41
02 13	Krummesse	960	665	2	1	0	1	1	0	1	40,0	(3,3)	3
02 14	Kronsforde	513	345	8	4	0	6	2	1	1	4,7	(3,6)	162
02 15	Niederbüssau	671	449	31	14	0	18	13	1	11	12,8	(10,5)	211
02 16	Vorrade	109	78	6	2	0	3	3	1	1	13,6	(10,0)	38
02 17	Schiereichenk.	527	358	18	10	0	8	10	1	8	9,5	(7,7)	171
02 18	Oberbüssau	175	124	6	3	0	5	1	0	2	10,3	(7,2)	52
02	St. Jürgen	39 006	26 156	1 570	703	156	839	731	151	553	11,8	9,1	11 783
03 19	Niendorf	1447	990	37	12	1	27	10	4	12	8,2	(6,7)	412
03 20	Reecke	106	74	3	0	0	1	2	0	1	6,8	(4,9)	41
03 21	Alt-Moisling/Genin	10792	6970	917	322	204	730	187	115	341	24,6	21,8	2 815
03	Moisling	12345	8034	957	334	205	758	199	119	354	22,7	19,8	3 268
04 22	Buntekuh	11673	7706	808	290	175	577	231	84	274	19,1	16,3	3 430
05 03	St. Lorenz Süd	15772	11117	1 126	405	199	809	317	125	387	17,5	15,4	5 322
06 04	Holstentor-Nord	19728	13718	1 416	495	202	1 034	382	152	483	17,6	15,0	6 615
06 05	Falkenfeld/Vorw.	10907	7273	564	240	103	385	179	62	203	16,9	13,9	2 774
06 23	Gr.Steinrade	2834	1860	94	40	3	56	38	4	41	10,2	8,1	830
06 24	Dornbreite	8455	5641	376	178	50	233	143	35	134	14,3	11,6	2 252
06	St. Lorenz Nord	41 924	28 492	2 450	953	358	1 708	742	253	861	16,4	13,7	12 471
07 06	Burgtor/Stadtpark	7476	4867	250	114	29	119	131	31	93	11,0	7,6	2 013
07 07	Marli/Brandenb.	20317	13228	1 261	538	145	817	444	121	463	17,0	14,0	6 149
07 08	Eichholz	8216	5149	567	204	98	400	167	52	233	19,6	16,2	2 319
07 25	Karlshof/Israelsd.	6196	3889	251	93	31	143	108	21	89	13,1	10,2	1 663
07	St. Gertrud	42 205	27 133	2 329	949	303	1 479	850	225	878	16,1	12,7	12 144
08 26	Schlutup	5870	3804	263	124	18	194	69	22	97	12,3	10,1	1 879
09 27	Dänischburg	4529	3040	211	78	8	146	65	23	75	13,4	11,2	1 369
09 28	Herrenwyk	4230	2808	267	100	55	207	60	34	99	16,7	15,6	1 335
09 29	Alt-Kücknitz	10716	6673	670	243	115	496	174	54	242	17,6	15,5	3 130
09 30	Pöppendorf	178	127	11	7	0	6	5	1	1	18,3	(13,9)	49
09	Kücknitz	19 653	12 648	1 159	428	178	855	304	112	417	16,5	14,5	5 883
10 31	Ivendorf	285	189	11	6	0	7	4	1	3	15,3	(10,3)	61
10 32	Alt-Travemünde	11396	6606	389	173	28	200	189	15	164	12,4	9,7	2 756
10 33	Priwall	1487	607	27	13	2	14	13	2	14	13,0	(9,7)	180
10 34	Teutendorf	133	106	6	2	0	4	2	0	2	10,3	(7,9)	52
10 35	Brodten	126	103	2	2	1	2	0	1	1	3,9	(2,9)	49
10	Travemünde	13 427	7 611	435	196	31	227	208	19	184	12,3	9,6	3 098
nicht zuordbar		66	51	59	21	3	47	12	9	9	2,0	1,0	2 908
Hansestadt Lübeck		215 163	143 080	12 205	4 742	1 798	8 159	4 046	1 211	4 349	15,6	12,8	66 229

Quelle: Arbeitsamt Lübeck und Hansestadt Lübeck, Bereich Statistik

510 Bruttowertschöpfung nach Wirtschaftsbereichen in der Hansestadt Lübeck

Jahr	Bruttowertschöpfung insg. (*)	Land- und Forstwirtschaft	Produzierendes Gewerbe		Dienstleistungs- bereiche
			insg.	dar. Verarbeitendes Gewerbe	
in Mill. DM					
1992	9 027	19	2 565	.	6 443
1994	9 000	17	2 313	.	6 670
1996	9 843	19	2 484	1 727	7 340
1998	9 994	19	2 283	1 660	7 692
Anteile der Wirtschaftsbereiche					
1992	100,0	0,2	28,4	.	71,4
1994	100,0	0,2	25,7	.	74,1
1996	100,0	0,2	25,2	17,5	74,6
1998	100,0	0,2	22,8	16,6	77,0
Anteil Lübecks an der Bruttowertschöpfung in Schl.-Holst.					
1992	9,4	0,8	9,2	.	9,8
1994	9,0	0,7	8,2	.	9,5
1996	9,2	0,7	8,9	9,6	9,6
1998	9,0	0,8	8,3	9,0	9,4
Bruttowertschöpfung in Schleswig-Holstein					
1992	96 056	2 281	27 745	.	66 030
1994	100 518	2 300	28 048	.	70 170
1996	107 301	2 583	27 879	17 918	76 839
1998	111 422	2 473	27 367	18 532	81 582

*) Bruttowertschöpfung zu Herstellungspreisen

Quelle: Statistisches Landesamt Schleswig-Holstein, Stat.Ber. P II 1 - 14

Anmerkung:

Die Bruttowertschöpfung ist Ausdruck der wirtschaftlichen Leistung eines abgegrenzten Wirtschaftsgebietes für einen bestimmten Zeitraum und errechnet sich aus dem Produktionswert abzüglich der Vorleistungen. Zuzüglich der nicht abziehbaren Umsatzsteuer und der Einfuhrabgaben sowie abzüglich der unterstellten Entgelte für Bankdienstleistungen ergibt sich das Bruttoinlandsprodukt zu Marktpreisen (hier nicht dargestellt).

511 Wirtschaftsfläche land- und forstwirtschaftlicher Betriebe

Jahr	Landwirtschaftlich genutzte Fläche in ha	davon						Wald, Forsten, Holzungen	Alle anderen Flächen	Selbstbewirtschaftete Gesamtfläche (Sp.1+8+9)
		Ackerland (nur genutzte Fläche)	Dauergrünland	Haus- u. Nutzgärten	Obstanlagen	Baumschulflächen	Korbweiden u. Weihnachtsbaumkulturen			
1985	6 929	5 268	1 594	25	25	16	1	4 123	818	11 870
1986	6 945	5 281	1 598	24	25	16	1	4 152	903	12 000
1987	7 030	5 312	1 655	22	23	17	1	4 111	884	12 025
1988	6 809	5 049	1 696	24	23	16	1	4 129	901	11 838
1989	6 829	5 076	1 690	23	23	16	1	4 086	891	11 806
1990	6 773	4 994	1 715	24	23	16	1	4 152	888	11 813
1991	6 859	4 866	1 929	21	23	16	4	4 153	846	11 858
1992	7 190	5 312	1 822	17	22	14	3	4 531	701	12 423
1993	7 033	5 226	1 751	17	22	14	3	4 532	670	12 235
1994	6 757	5 133	1 571	15	22	13	3	4 468	701	11 927
1995	6 753	5 061	1 639	14	22	15	3	4 471	713	11 942
1996	6 694	5 024	1 602	16	37	15	0	4 524	716	11 933
1997	6 607	4 954	1 586	15	37	15	0	4 516	693	11 815
1998	6 672	4 956	1 653	12	37	12	0	4 567	642	11 881
1999 ¹	6 574	4 919	1 594	10	37	11	2	199 ²	490	7 263
2000	6 537	4 916	1 563	10	37	11	0	276 ²	508	7 321
2001	6 330	4 789	1 481	8	37	14	2	4 813	466	11 609
2002 p	6 406	4 874	1 476	8	37	9	2	4 698	646	11 750

¹ = erfaßte Mindestfläche 2 ha (bisher 1 ha)² = 1999, 2000 nur landwirtschaftliche Betriebe

Quelle : Statistisches Landesamt Schleswig-Holstein, Stat. Ber. C I 1 - j, Bodennutzungshaupterhebung

512 Landwirtschaftliche Betriebe nach Größenklassen

Jahr	Landwirtschaftliche Betriebe						Betriebsfläche in ha
	insg.	mit landwirtschaftlich genutzter Fläche von ... bis unter ... ha					
		unter 10	10 - 20	20 - 30	30 - 50	50 und mehr	
1974	315	189	20	27	29	50	19 633
1977	283	164	21	18	32	48	17 935
1983	264	155	21	12	24	52	14 020
1987	235	133	16	10	22	54	12 025
1991	225	131	14	11	16	53	11 858
1995	201	114	12	11	16	48	11 942
1997	179	92	15	11	13	48	11 815
1998	174	88	18	10	10	48	11 881
1999 *)	159	74	19	9	8	49	7 263
2000 p	159	70	19	11	4	55	7 301
2001 p	130	52	14	12	6	46	10 930

* = ab 1999 nur Betriebe ab 2 ha Betriebsfläche, ohne Forstbetriebe

Quelle: Statistisches Landesamt Schleswig-Holstein, Stat.Ber. C IV, Agrarberichterstattung

Anmerkung:

Aufgrund des Gesetzes über Agrarstatistiken (Agrarstatistikgesetz - AgrStatG) in der Fassung der Bekanntmachung vom 23. September 1992 (BGBl. I, S.1632), zuletzt geändert durch Art. 21 des Gesetzes vom 2. August 1994 (BGBl. I, S. 2030), wird zur laufenden Beobachtung von Strukturveränderungen in der Landwirtschaft in zweijährigem Rhythmus eine repräsentative (1989, 1993, ...) bzw. eine allgemeine Agrarberichterstattung (1991, 1995, ...), in jedem zweiten Jahr (1994, 1996, ...) eine Viehzählung und jährlich eine Bodennutzungshaupterhebung durchgeführt.

513 Flächennutzung in den landwirtschaftlichen Betrieben nach Stadtteilen

Lübeck insg. bzw. Stadtteile	LF insg. *)	darunter		Anbauflächen							
		Dauergrünland	Ackerflächen	Getreide insg.	darunter			Raps	Gemüse/Kartoffeln	Zucker-rüben	Futterpflanzen
					Weizen	Roggen	Gerste				
1991	6 853	1 929	4 866	2 813	1 582	325	860	1 140	197	190	263
1995	6 753	1 639	5 061	2 392	1 385	252	710	1 066	116	191	400
1999	6 574	1 594	4 919	2 392	1 389	222	705	1 039	.	155	486
2000 p	6 537	1 563	4 916	2 651	1 463	272	858	923	131	145	479
Innenstadt	6	3	3	-	-	-	-	-	-	-	-
St. Jürgen	3 246	620	2 584	1 339	645	212	457	487	100	40	148
Moisling	256	40	216	116	77	11	29	54	2	6	10
Buntekuh	275	5	270	181	160	21	-	77	-	-	-
St. Lorenz S.	21	12	8	-	-	-	-	-	8	-	-
St. Lorenz N.	758	346	402	218	55	128	21	23	8	-	103
St. Gertrud	172	146	24	11	3	6	-	-	6	-	1
Schlutup	26	26	-	-	-	-	-	-	-	-	-
Kücknitz	584	179	404	194	100	7	76	65	3	5	59
Travemünde	1 065	127	936	487	319	2	160	197	-	69	15
2001 p	6 409	1 504	4 847	2 546	1 359	387	743	903	127	120	336

LF = Landwirtschaftliche Nutzfläche

Quelle: Hansestadt Lübeck, Bereich Statistik bzw. Statistisches Landesamt Schleswig-Holstein

514 Entwicklung des Viehbestandes

Jahr	Pferde	Rinder	Schafe	Schweine	Hühner
1963	297	6 412	412	9 994	74 866
1970	246	5 968	225	11 068	66 404
1980	511	4 098	270	10 098	51 075
1990	402	3 584	393	8 540	30 860
1994	499	4 012	254	8 687	11 784
1996	632	3 492	581	7 663	12 520
1999	594	3 356	786	8 301	12 395
2000 repr.	.	3 255	778	8 318	.
2001	630	3 515	853	8 139	10 431
2002 p repr.	.	3 330	579	7 830	.

repr. = repräsentative Zählung

Quelle: Statistisches Landesamt Schleswig-Holstein, Stat.Ber. C III - j / C IV 9, Teil 2, Viehzählung

515 Schlachtungen von Großvieh (geschlachtete Tiere)

Jahr	Rinder insgesamt ¹		Kälber ²		Schweine		Schafe		Pferde	
	G	H	G	H	G	H	G	H	G	H
1991	68 694	4	229	2	295 383	107	219	89	230	-
1992	13 463	4	86	3	350 994	46	181	53	105	-
1993	688	9	18	-	439 270	66	248	76	68	-
1994	520	18	23	1	470 239	59	150	71	69	-
1995	669	15	12	-	551 191	30	209	91	100	-
1996
1997	620	11	30	2	537 464	16	123	101	369	-
1998	539	23	10	1	601 267	43	77	44	310	-
1999	220	12	4	3	626 240	20	59	34	73	-
2000	218	44	3	-	633 068	10	458	90	-	-
2001	266	18	2	-	643 632	7	617	10	3	2

¹ ohne Kälber ² Kälber bis zu 220 kg Lebendgewicht oder 150 kg Schlachtgewicht, die noch keine Zähne haben

G = Gewerbliche Schlachtungen H = Hausschlachtungen

Quelle: Statistisches Landesamt Schleswig-Holstein, Stat.Ber. C III - j Schlachtungen / C III 2 - m, Viehwirtschaft

516 Ergebnisse der Travemünder Fischerei 1980 - 2001

Jahr ----- Monat	Gesamt- fang- ergebnis in kg	davon gingen an :			
		Einzelhandel und Industrie			Fisch- mehl fabriken
		Dorsche	Heringe	sonstige Fische	
Jahresergebnisse					
1980	3 665 064	995 624	2 470 032	144 382	55 026
1981	3 393 538	1 034 749	2 120 514	192 259	46 016
1982	3 569 853	1 171 673	2 092 299	275 106	30 775
1983	3 867 283	1 269 319	2 295 713	291 196	11 055
1984	3 229 145	1 304 845	1 591 176	301 459	31 665
1985	2 907 611	891 198	1 756 605	227 523	32 285
1986	2 525 841	535 423	1 715 760	248 318	26 340
1987	2 197 031	415 629	1 564 527	191 775	25 100
1988	2 078 791	671 561	1 253 693	153 537	-
1989	2 048 223	572 910	1 186 468	287 495	1 350
1990	1 958 007	395 542	1 239 531	322 934	-
1991	1 783 518	150 177	1 401 179	232 162	-
1992	1 392 394	100 577	1 085 414	206 403	-
1993	828 844	144 104	457 174	227 566	-
1994	915 134	154 292	497 618	263 224	-
1995	1 123 137	409 263	546 144	167 730	-
1996	872 840	603 522	184 412	84 906	-
1997	819 720	498 166	204 436	117 118	-
1998	697 967	521 634	43 820	132 513	-
1999	843 769	678 113	19 446	146 210	-
Monatsergebnisse 2000					
Januar	190 463	153 151	410	36 902	-
Februar	117 913	102 411	1 514	13 988	-
März	102 949	72 037	21 210	9 702	-
April	49 930	26 493	17 265	6 172	-
Mai	23 755	20 912	120	2 723	-
Juni	14 634	13 930	357	347	-
Juli	2 928	301	272	2 355	-
August	20 940	13 492	17	7 431	-
September	10 970	5 610	192	5 168	-
Oktober	27 554	18 104	385	9 065	-
November	68 209	35 561	13 344	19 304	-
Dezember	65 864	38 730	7 207	19 927	-
2000	696 109	500 732	62 293	133 084	-
Monatsergebnisse 2001					
Januar	81 252	54 120	787	26 345	-
Februar	77 495	62 163	4 116	11 216	-
März	51 065	43 061	2 736	5 268	-
April	52 310	40 223	5 331	6 756	-
Mai	29 500	25 160	1 981	2 359	-
Juni	26 773	25 087	1 256	430	-
Juli	4 433	4 137	-	296	-
August	9 861	9 656	-	205	-
September	36 739	32 369	20	4 350	-
Oktober	40 474	35 060	1 323	4 091	-
November	58 076	42 382	1 939	13 755	-
Dezember	59 947	48 292	1 442	10 213	-
2001	527 925	421 710	20 931	85 284	-
Veränderung gegenüber dem Vorjahr					
2000 auf 2001	- 168 184	- 79 022	- 41 362	- 47 800	-

Anlandungen von Betrieben aus anderen Bundesländern sind in den Zahlen nicht enthalten

Quelle: Amt f. ländl. Räume Kiel, Fischereiaufsicht, Außenstelle Heiligenhafen

517 Verarbeitendes Gewerbe 1979 - 2001

Jahr	Betriebe *) (am Jahres- ende)	Beschäftigte		Geleistete Arbeiterstd. in 1000	Löhne	Gehälter	Umsatz		
		insg.	Arbeiter		Bruttosumme		insgesamt	Ausland	
				in 1000 DM					
Systematik der Wirtschaftszweige, Ausgabe 1979									
1979	153	26 550	19 002	33 948	502 281	266 731	3 180 384	660 833	
1980	154	26 115	18 593	34 015	541 449	290 023	3 197 655	776 750	
1981	153	24 681	17 385	32 014	537 514	301 698	3 336 306	847 497	
1982	153	23 416	16 271	30 051	519 529	312 364	3 246 780	743 717	
1983	145	22 193	15 406	27 576	491 433	303 968	3 505 594	798 048	
1984	139	21 447	14 830	25 933	473 829	299 645	3 447 588	811 640	
1985	139	21 492	14 775	26 133	496 916	313 870	3 487 070	955 600	
1986	134	21 618	14 887	25 256	508 849	333 260	3 712 788	761 892	
1987	134	20 587	13 749	26 852	496 999	356 651	3 388 472	824 309	
1988	135	20 281	13 396	24 069	508 094	372 071	3 628 027	857 905	
1989	136	20 371	13 546	23 661	517 867	382 747	3 884 688	946 362	
1990	141	21 682	14 738	24 879	577 045	410 718	4 563 260	1 168 870	
1991	140	21 631	14 467	25 580	627 689	451 964	5 233 126	939 689	
1992	143	20 029	13 042	23 521	614 131	471 482	4 701 112	975 743	
1993	133	18 387	11 872	21 026	567 638	464 468	4 826 421	1 140 967	
1994	127	18 000	11 592	19 368	548 161	462 656	4 620 125	773 286	
neue Systematik der Wirtschaftszweige (WZ 93)									
1995	113	17 046	10 696	18 202	527 679	484 571	4 357 578	928 488	
1996	114	15 670	9 715	16 215	515 210	483 865	4 314 664	1 033 215	
1997	108	14 523	8 909	14 869	477 929	476 707	4 142 765	985 278	
1998	114	14 616	8 909	14 446	456 211	468 162	4 504 289	1 139 841	
1999	109	13 888	8 499	13 704	462 519	440 725	4 247 315	933 768	
2000	110	13 590	8 288	13 271	466 393	437 424	4 710 846	1 315 863	
2001	106	13 680	8 307	13 443	433 274	480 937	4 488 521	1 260 574	

*) Betriebe mit im allgemeinen 20 und mehr Beschäftigten

Quelle : Statistisches Landesamt Schleswig-Holstein, Stat. Ber. E I 1 - j

Umsatz und Beschäftigte im Verarbeitenden Gewerbe 1979 - 2001

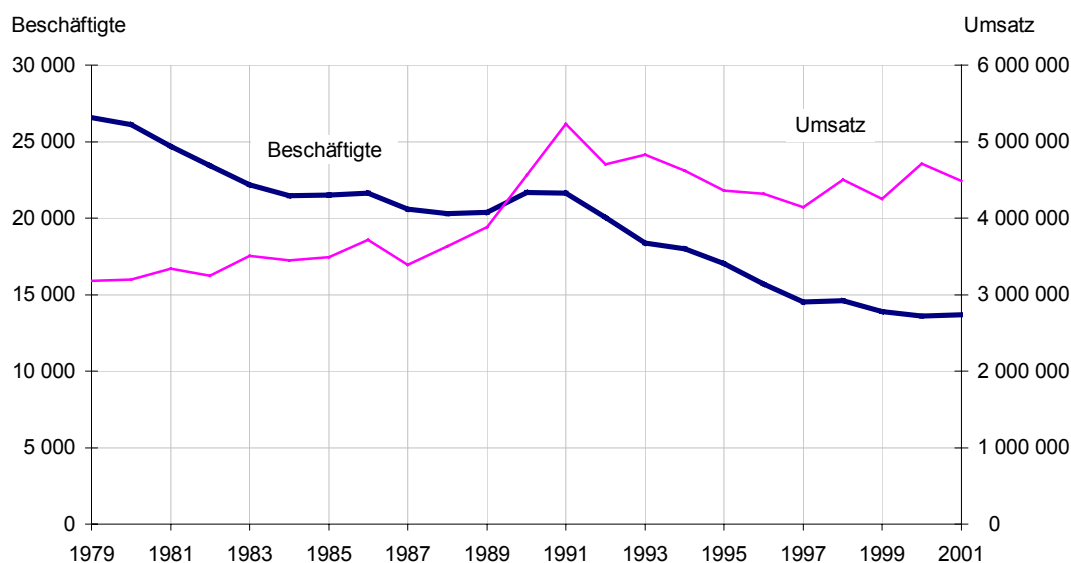

5 Wirtschaft und Verkehr

518 Baugewerbe

a) Vorbereitende Baustellenarbeiten, Hoch- und Tiefbau

Stand jeweils zum 30.06.	1996	1997	1998	1999	2000
Betriebe	168	179	171	164	154
Betriebe nach Wirtschaftszweigen					
Vorbereitende Baustellenarbeiten	8	6	9	8	6
Hoch- und Tiefbau	168	173	162	156	148
Betr. nach Beschäftigtengrößenklassen					
Betriebe mit 01 - 09 Beschäftigten	93	112	106	108	98
" " 10 - 19 "	33	33	35	28	30
" " 20 - 49 "	31	24	20	19	18
" " 50 - 99 "	6	6	4	4	5
" " 100 u. mehr "	5	4	6	2	3
Betriebe im Handwerk	111	122	114	113	111
Beschäftigte	2 919	2 547	2 498	2342	1964
Beschäftigte nach Wirtschaftszweigen					
Vorbereitende Baustellenarbeiten	103	62	83	73	75
Hoch- und Tiefbau	2 816	2 485	2 415	1467	1889
Beschäftigte n. Beschäftigtengrößenklassen					
in Betrieben mit 01 - 09 Beschäftigten	327	366	355	417	355
" " 10 - 19 "	467	474	485	421	390
" " 20 - 49 "	888	702	593	554	485
" " 50 - 99 "	463	417	241	253	313
" " 100 u. mehr "	774	588	824	697	421
Beschäftigte n. d. Stellung im Betrieb					
Tätige Inhaber und tätige Mitinhaber	117	125	123	115	110
Unbezahlt mithelfende Familienangehörige	10	6	2	4	6
Käufm. Angestellte einschl. Azubis	301	292	271	269	242
Techn. Angestellte einschl. Azubis	176	166	156	168	128
Arbeiter	2 315	1 958	1 946	1786	1478
Ausländische Arbeitnehmer	80	62	49	47	38
Anteil in %	2,7	2	2,0	2	1,9
Beschäftigte im Handwerk	1 855	1 641	1 530	1435	1317
b) Bauinstallation und sonstiges Baugewerbe					
Betriebe	54	73	69	64	63
nach Wirtschaftszweigen					
Bauinstallation	36	40	37	37	37
Elektroinstallation	13	14	12	12	12
Dämmung	1	1	1	1	1
Klempnerei	22	25	24	24	24
Sonstige Bauinstallation	-	-	-	-	-
Sonstiges Baugewerbe	18	33	32	27	26
darunter Maler- und Lackiergewerbe	10	19	18	14	13
Beschäftigte	1 330	1 658	1 596	1509	1642
nach Wirtschaftszweigen					
Bauinstallation	964	1 026	992	1015	1239
Elektroinstallation
Dämmung
Klempnerei	455	504	495	455	686
Sonstige Bauinstallation	-	-	-	-	-
Sonstiges Baugewerbe	366	632	604	494	403
darunter Maler- und Lackiergewerbe	243	390	383	305	238

Quelle: Statistisches Landesamt Schleswig-Holstein, Stat. Ber. E II 2 - j / E III 2 - j

Fremdenverkehr

Tab. 530-541

530 Betriebe, Betten, Ankünfte, Übernachtungen, Verweildauer u. Bettenauslastung 1992 - 2001

Hansestadt Lübeck insgesamt

Jahr Monat	Betriebe *)	Betten	Ankünfte		Übernachtungen		durchschn. Verweildauer in Tagen		Bettenauslastg. in %	Übernachtungen pro Bett
			insges.	dar. Ausl.	insges.	dar. Ausl.	insges.	dar. Ausl.		
			Jahresdurch./ Monatsende	Jahresdurch./ Monatsende	Jahres - bzw. Monatssumme					
Jahreszahlen										
1992	85	5 293	432 353	164 857	891 675	254 483	2,06	1,54	46,03	168,5
1993	85	5 471	367 454	103 334	807 897	170 441	2,20	1,65	40,46	147,7
1994	88	5 699	360 095	93 592	819 301	162 003	2,28	1,73	39,39	143,8
1995	93	5 744	357 837	87 055	825 370	155 541	2,31	1,79	39,37	143,7
1996	92	5 638	367 717	91 785	817 746	154 505	2,22	1,68	39,63	145,0
1997	94	5 401	363 089	97 647	772 643	154 116	2,13	1,58	39,19	143,1
1998	95	5 576	370 856	102 306	798 050	163 781	2,15	1,60	39,21	143,1
1999	100	5 868	380 464	100 483	825 440	161 073	2,17	1,60	38,54	140,7
2000	104	6 151	423 025	124 095	893 945	202 566	2,11	1,63	39,71	145,3
2001	102	5 976	417 647	123 493	876 025	209 447	2,10	1,70	40,16	146,6
Zu-/Abnahme in 2001										
2001-2000	- 2	- 175	-5 378	- 602	-17 920	+6 881	-0,01	+0,07	+0,45	+1,3
Monatszahlen 2000										
Januar	93	5 399	16 085	2 741	34 677	4 485	2,16	1,64	20,72	6,4
Februar	92	5 593	18 713	3 905	35 725	6 626	1,91	1,70	22,03	6,4
März	98	5 731	25 347	5 162	48 560	8 222	1,92	1,59	27,33	8,5
April	105	5 955	30 440	8 603	65 803	13 747	2,16	1,60	36,83	11,1
Mai	111	6 649	38 705	8 848	81 083	14 197	2,09	1,60	39,34	12,2
Juni	111	6 651	44 534	11 730	100 322	19 510	2,25	1,66	50,28	15,1
Juli	113	6 779	57 172	24 086	126 493	37 865	2,21	1,57	60,19	18,7
August	113	6 889	47 503	15 624	107 592	23 057	2,26	1,48	50,38	15,6
September	112	6 802	45 333	11 490	97 716	19 091	2,16	1,66	47,89	14,4
Oktober	102	5 839	33 481	9 504	69 797	16 077	2,08	1,69	38,56	12,0
November	99	5 757	30 803	9 299	59 486	16 082	1,93	1,73	34,44	10,3
Dezember	99	5 747	34 909	13 103	66 691	23 607	1,91	1,80	37,43	11,6
Monatszahlen 2001										
Januar	92	5 456	16 392	3 547	34 034	6 416	2,08	1,81	20,12	6,2
Februar	92	5 515	17 715	4 109	34 594	7 676	1,95	1,87	22,40	6,3
März	96	5 617	25 396	5 723	49 227	9 649	1,94	1,69	28,27	8,8
April	105	5 899	31 432	9 687	63 122	15 551	2,01	1,61	35,67	10,7
Mai	109	6 568	38 868	10 350	84 033	18 224	2,16	1,76	41,27	12,8
Juni	110	6 594	43 169	10 658	93 572	18 535	2,17	1,74	47,30	14,2
Juli	111	6 610	54 992	21 284	125 618	34 264	2,28	1,61	61,30	19,0
August	110	6 523	46 648	14 464	104 134	23 869	2,23	1,65	51,50	16,0
September	108	6 447	41 577	10 381	86 697	16 697	2,09	1,61	44,83	13,4
Oktober	99	5 589	33 345	8 402	71 550	14 131	2,15	1,68	41,30	12,8
November	94	5 441	33 600	11 590	61 787	18 998	1,84	1,64	37,85	11,4
Dezember	93	5 429	34 513	13 298	67 657	25 437	1,96	1,91	40,20	12,5

*) mit mehr als acht Betten

Quelle: Hansestadt Lübeck, Bereich Statistik und Wahlen

531 Betriebe, Betten, Ankünfte, Übernachtungen, Verweildauer u. Bettenauslastung 1992 - 2001**Lübeck ohne Travemünde**

Jahr Monat	Betriebe *)	Betten	Ankünfte		Übernachtungen		durchschn. Verweildauer in Tagen		Bettenauslastg. in %	Übernachtungen pro Bett
			insges.	dar. Ausl.	insges.	dar. Ausl.	insges.	dar. Ausl.		
			Jahresdurch./ Monatsende	Jahresdurch./ Monatsende	Jahres - bzw. Monatssumme					
Jahreszahlen										
1992	50	3 174	328 620	150 754	554 200	231 398	1,69	1,53	47,71	174,6
1993	51	3 434	276 882	95 239	497 157	153 889	1,80	1,62	39,66	144,8
1994	54	3 590	272 105	87 230	516 452	150 128	1,90	1,72	39,41	143,9
1995	55	3 542	270 808	81 704	523 056	144 941	1,93	1,77	40,46	147,7
1996	56	3 495	285 084	86 623	531 125	144 805	1,86	1,67	41,52	152,0
1997	56	3 363	283 802	91 911	502 205	143 425	1,77	1,56	40,91	149,3
1998	56	3 401	284 023	96 344	505 969	151 809	1,78	1,58	40,76	148,8
1999	57	3 542	289 052	94 975	516 240	150 017	1,79	1,58	39,93	145,7
2000	60	3 819	331 610	118 284	588 025	191 463	1,77	1,62	42,07	154,0
2001	59	3 839	335 848	118 189	610 603	198 434	1,82	1,68	43,58	159,1
Zu-/Abnahme in 2001										
2001-2000	- 1	+ 20	+4 238	- 95	+22 578	+6 971	+0,04	+0,06	+1,51	+5,1
Monatszahlen 2000										
Januar	56	3 508	12 529	2 623	23 843	4 271	1,90	1,63	21,93	6,8
Februar	56	3 641	15 104	3 711	26 755	6 326	1,77	1,70	25,34	7,3
März	60	3 763	19 068	4 928	34 178	7 903	1,79	1,60	29,30	9,1
April	61	3 750	23 571	8 272	42 916	13 139	1,82	1,59	38,15	11,4
Mai	61	3 753	28 824	8 404	51 128	13 308	1,77	1,58	43,95	13,6
Juni	61	3 765	32 881	11 095	60 090	18 350	1,83	1,65	53,20	16,0
Juli	62	3 849	46 198	22 771	76 395	34 702	1,65	1,52	64,03	19,8
August	61	3 942	36 273	14 837	62 548	21 645	1,72	1,46	51,18	15,9
September	61	3 928	35 319	10 657	62 720	17 656	1,78	1,66	53,22	16,0
Oktober	61	3 957	27 807	9 202	50 446	15 557	1,81	1,69	41,12	12,7
November	62	3 976	24 421	9 081	44 226	15 718	1,81	1,73	37,08	11,1
Dezember	62	3 984	29 615	12 703	52 780	22 888	1,78	1,80	42,74	13,2
Monatszahlen 2001										
Januar	57	3 762	13 677	3 456	25 589	6 239	1,87	1,81	21,94	6,8
Februar	57	3 818	14 290	3 940	26 812	7 347	1,88	1,86	25,08	7,0
März	59	3 848	20 815	5 526	37 088	9 313	1,78	1,69	31,09	9,6
April	60	3 879	25 161	9 396	45 214	15 040	1,80	1,60	38,85	11,7
Mai	60	3 859	30 199	9 897	56 892	17 245	1,88	1,74	47,56	14,7
Juni	59	3 863	32 878	9 924	59 529	16 846	1,81	1,70	51,37	15,4
Juli	59	3 865	44 508	20 324	77 724	31 692	1,75	1,56	64,87	20,1
August	59	3 853	37 114	13 799	65 878	22 551	1,78	1,63	55,15	17,1
September	59	3 862	33 088	9 870	59 009	15 550	1,78	1,58	50,93	15,3
Oktober	58	3 825	27 575	8 048	53 304	13 608	1,93	1,69	44,95	13,9
November	58	3 822	27 533	11 131	48 767	18 299	1,77	1,64	42,53	12,8
Dezember	58	3 809	29 010	12 878	54 797	24 704	1,89	1,92	46,41	14,4

*) mit mehr als acht Betten

Quelle: Hansestadt Lübeck, Bereich Statistik und Wahlen

532 Betriebe, Betten, Ankünfte, Übernachtungen, Verweildauer u. Bettenauslastung 1992 - 2001**Travemünde**

Jahr Monat	Betriebe *)	Betten	Ankünfte		Übernachtungen		durchschn. Verweildauer in Tagen		Bettenauslastg. in %	Übernachtungen pro Bett
			insges.	dar. Ausl.	insges.	dar. Ausl.	insges.	dar. Ausl.		
			Jahresdurch./ Monatsende	Jahresdurch./ Monatsende	Jahres - bzw. Monatssumme					
Jahreszahlen										
1992	35	2 119	103 733	14 103	337 475	23 085	3,25	1,64	43,51	159,3
1993	34	2 037	90 572	8 095	310 740	16 552	3,43	2,04	41,79	152,5
1994	34	2 109	87 990	6 362	302 849	11 875	3,44	1,87	39,34	143,6
1995	38	2 202	87 029	5 351	302 314	10 600	3,47	1,98	37,61	137,3
1996	36	2 143	82 633	5 162	286 621	9 700	3,47	1,88	36,54	133,7
1997	38	2 038	79 287	5 736	270 438	10 691	3,41	1,86	36,36	132,7
1998	39	2 175	86 833	5 962	292 081	11 972	3,36	2,01	36,79	134,3
1999	43	2 326	91 412	5 508	309 200	11 056	3,38	2,01	36,42	132,9
2000	44	2 332	91 415	5 811	305 920	11 103	3,35	1,91	35,84	131,2
2001	43	2 138	81 799	5 304	265 422	11 013	3,24	2,08	33,92	124,1
Zu-/Abnahme in 2001										
2001-2000	- 1	- 194	-9 616	- 507	-40 498	- 90	-0,10	+0,17	-1,92	-7,0
Monatszahlen 2000										
Januar	37	1 891	3 556	118	10 834	214	3,05	1,81	18,48	5,7
Februar	36	1 952	3 609	194	8 970	300	2,49	1,55	15,85	4,6
März	38	1 968	6 279	234	14 382	319	2,29	1,36	23,57	7,3
April	44	2 205	6 869	331	22 887	608	3,33	1,84	34,60	10,4
Mai	50	2 896	9 881	444	29 955	889	3,03	2,00	33,37	10,3
Juni	50	2 886	11 653	635	40 232	1 160	3,45	1,83	46,47	13,9
Juli	51	2 930	10 974	1 315	50 098	3 163	4,57	2,41	55,16	17,1
August	52	2 947	11 320	787	45 044	1 412	3,98	1,79	49,31	15,3
September	51	2 874	10 014	833	34 996	1 435	3,49	1,72	40,59	12,2
Oktober	41	1 882	5 674	302	19 351	520	3,41	1,72	33,17	10,3
November	37	1 781	6 382	218	15 260	364	2,39	1,67	28,56	8,6
Dezember	37	1 763	5 294	400	13 911	719	2,63	1,80	25,45	7,9
Monatszahlen 2001										
Januar	35	1 694	2 715	91	8 445	177	3,11	1,95	16,08	5,0
Februar	35	1 697	3 425	169	7 782	329	2,27	1,95	16,38	4,6
März	37	1 769	4 581	197	12 139	336	2,65	1,71	22,14	6,9
April	45	2 020	6 271	291	17 908	511	2,86	1,76	29,55	8,9
Mai	49	2 709	8 669	453	27 141	979	3,13	2,16	32,32	10,0
Juni	51	2 731	10 291	734	34 043	1 689	3,31	2,30	41,55	12,5
Juli	52	2 745	10 484	960	47 894	2 572	4,57	2,68	56,28	17,4
August	51	2 670	9 534	665	38 256	1 318	4,01	1,98	46,22	14,3
September	49	2 585	8 489	511	27 688	1 147	3,26	2,24	35,70	10,7
Oktober	41	1 764	5 770	354	18 246	523	3,16	1,48	33,37	10,3
November	36	1 619	6 067	459	13 020	699	2,15	1,52	26,81	8,0
Dezember	35	1 620	5 503	420	12 860	733	2,34	1,75	25,61	7,9

*) mit mehr als acht Betten

Quelle: Hansestadt Lübeck, Bereich Statistik und Wahlen

533 Fremdenverkehr nach Betriebsarten in Lübeck insgesamt 1996 - 2001

Betriebsarten		1996	1997	1998	1999	2000	2001
Hotels	Betriebe	34	36	34	33	33	29
	Betten	3 284	3 248	3 220	3 262	3 177	2 893
	Auslastung in %	41,3	41,3	41,0	41,0	42,5	43,4
	Gäste	261 515	259 815	263 292	265 906	269 166	248 211
	Übernachtungen	496 345	489 869	481 915	488 185	494 506	458 692
	Verweildauer in Tg.	1,90	1,89	1,83	1,84	1,84	1,85
Gasthöfe / Pensionen	Betriebe	12	9	7	8	8	8
	Betten	328	266	149	151	157	158
	Auslastung in %	31,3	32,8	34,0	32,8	32,2	33,2
	Gäste	15 416	15 806	5 957	5 796	6 144	6 883
	Übernachtungen	37 573	31 853	18 486	18 054	18 510	19 172
	Verweildauer in Tg.	2,44	2,02	3,10	3,11	3,01	2,79
Hotels garni	Betriebe	25	28	29	31	34	34
	Betten	722	813	886	919	1 167	1 269
	Auslastung in %	38,0	37,2	36,2	36,1	40,2	40,3
	Gäste	48 321	54 696	55 555	56 894	93 802	106 838
	Übernachtungen	100 477	110 460	117 022	121 117	171 528	186 486
	Verweildauer in Tg.	2,08	2,02	2,11	2,13	1,83	1,75
Hotels insg.	Betriebe	71	73	70	72	75	71
	Betten	4 334	4 327	4 255	4 332	4 501	4 320
	Auslastung in %	40,0	40,0	39,8	39,7	41,6	42,1
	Gäste	325 252	330 317	324 804	328 596	369 112	361 932
	Übernachtungen	634 395	632 182	617 423	627 356	684 544	664 350
	Verweildauer in Tg.	1,95	1,91	1,90	1,91	1,85	1,84
Heime / Sanatorien	Betriebe	10	10	10	11	12	12
	Betten	834	759	818	863	920	903
	Auslastung in %	40,0	35,7	36,9	38,1	37,7	38,1
	Gäste	18 243	16 038	19 303	22 269	22 762	22 847
	Übernachtungen	122 072	98 801	110 271	119 994	126 954	125 600
	Verweildauer in Tg.	6,69	6,16	5,71	5,39	5,58	5,50
Appartments	Betriebe	8	10	12	13	15	16
	Betten	168	141	233	327	392	390
	Auslastung in %	15,4	18,8	29,6	24,1	21,0	21,2
	Gäste	1 394	1 490	6 216	7 069	7 172	7 052
	Übernachtungen	9 452	9 672	25 145	28 811	30 093	30 139
	Verweildauer in Tg.	6,78	6,49	4,05	4,08	4,20	4,27
Jugendherbergen	Betriebe	3	2	3	3	3	4
	Betten	302	174	271	354	338	364
	Auslastung in %	46,9	50,4	45,7	38,1	42,3	42,1
	Gäste	22 828	15 244	20 533	22 530	23 979	25 816
	Übernachtungen	51 827	31 988	45 211	49 279	52 354	55 936
	Verweildauer in Tg.	2,27	2,10	2,20	2,19	2,18	2,17
Parahotellerie insg.	Betriebe	21	22	25	27	30	32
	Betten	1 304	1 074	1 322	1 544	1 650	1 657
	Auslastung in %	38,4	35,8	37,4	35,1	34,7	35,0
	Gäste	42 465	32 772	46 052	51 868	53 913	55 715
	Übernachtungen	183 351	140 461	180 627	198 084	209 401	211 675
	Verweildauer in Tg.	4,32	4,29	3,92	3,82	3,88	3,80

Quelle: Hansestadt Lübeck, Bereich Statistik

534 Fremdenverkehr nach Betriebsarten in Travemünde 1996 - 2001

Betriebsarten		1996	1997	1998	1999	2000	2001
Hotels	Betriebe	11	12	12	12	11	9
	Betten	993	1 005	984	981	888	742
	Auslastung in %	41,6	40,8	40,6	41,0	42,5	41,4
	Gäste	55 259	53 521	53 846	54 621	50 256	41 322
	Übernachtungen	151 165	149 760	145 770	146 714	138 134	112 079
	Verweildauer in Tg.	2,74	2,80	2,71	2,69	2,75	2,71
Gasthöfe / Pensionen	Betriebe	4	3	3	4	3	3
	Betten	103	90	86	86	82	83
	Auslastung in %	41,3	41,0	43,8	45,1	44,6	45,0
	Gäste	3 902	3 087	3 283	3 431	3 318	3 752
	Übernachtungen	15 551	13 473	13 743	14 167	13 381	13 618
	Verweildauer in Tg.	3,99	4,36	4,19	4,13	4,03	3,63
Hotels garni	Betriebe	7	8	9	10	10	10
	Betten	200	208	249	270	286	263
	Auslastung in %	37,1	39,4	36,0	33,5	35,9	37,6
	Gäste	6 044	7 239	7 953	7 697	11 260	10 986
	Übernachtungen	27 175	29 904	32 740	32 984	37 534	36 124
	Verweildauer in Tg.	4,50	4,13	4,12	4,29	3,33	3,29
Hotels insg.	Betriebe	22	23	24	26	24	22
	Betten	1 296	1 303	1 319	1 337	1 256	1 088
	Auslastung in %	40,9	40,6	39,9	39,7	41,1	40,7
	Gäste	65 205	63 847	65 082	65 749	64 834	56 060
	Übernachtungen	193 891	193 137	192 253	193 865	189 049	161 821
	Verweildauer in Tg.	2,97	3,02	2,95	2,95	2,92	2,89
Heime / Sanatorien	Betriebe	6	6	6	7	8	8
	Betten	644	568	622	667	709	674
	Auslastung in %	33,2	30,3	31,8	34,9	32,7	28,9
	Gäste	13 966	11 694	14 275	17 484	18 156	17 415
	Übernachtungen	78 145	62 918	72 209	84 849	84 932	71 032
	Verweildauer in Tg.	5,60	5,38	5,06	4,85	4,68	4,08
Appartments u. Ferienwhg.	Betriebe	7	8	9	9	11	13
	Betten	152	115	188	259	324	331
	Auslastung in %	14,5	19,8	32,2	26,1	22,0	22,3
	Gäste	1 137	1 160	5 312	6 046	6 086	6 142
	Übernachtungen	8 049	8 325	22 113	24 719	26 115	26 980
	Verweildauer in Tg.	7,08	7,18	4,16	4,09	4,29	4,39
Jugendherbergen	Betriebe
	Betten
	Auslastung in %	35,0	31,8	32,7	25,0	37,0	33,9
	Gäste
	Übernachtungen
	Verweildauer in Tg.	2,81	2,34	2,54	2,70	2,49	2,56
Parahotellerie insg.	Betriebe	14	15	16	17	20	22
	Betten	847	735	856	989	1 076	1 050
	Auslastung in %	29,9	28,8	32,0	32,0	29,7	27,0
	Gäste	17 428	15 440	21 751	25 663	26 581	25 739
	Übernachtungen	92 730	77 301	99 828	115 335	116 871	103 601
	Verweildauer in Tg.	5,32	5,01	4,59	4,49	4,40	4,03

Quelle: Hansestadt Lübeck, Bereich Statistik und Wahlen

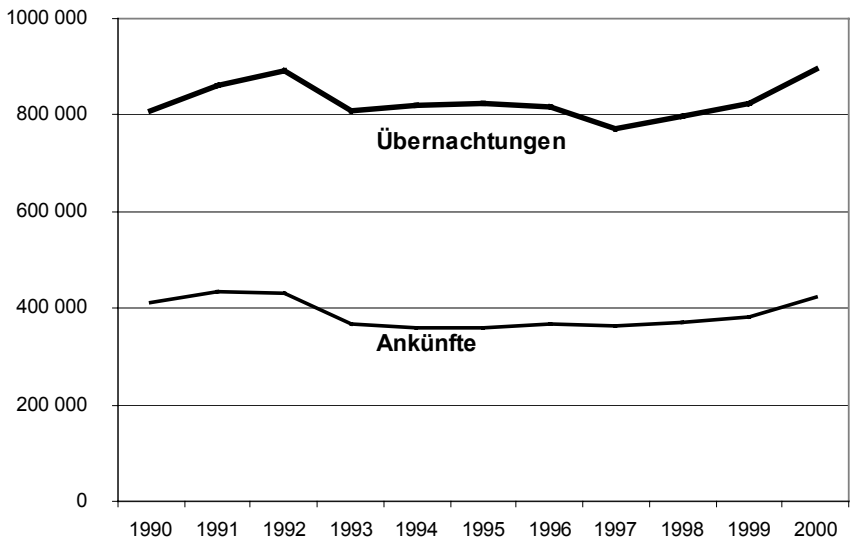

Ankünfte und Übernachtungen im Fremdenverkehr in der Hansestadt Lübeck

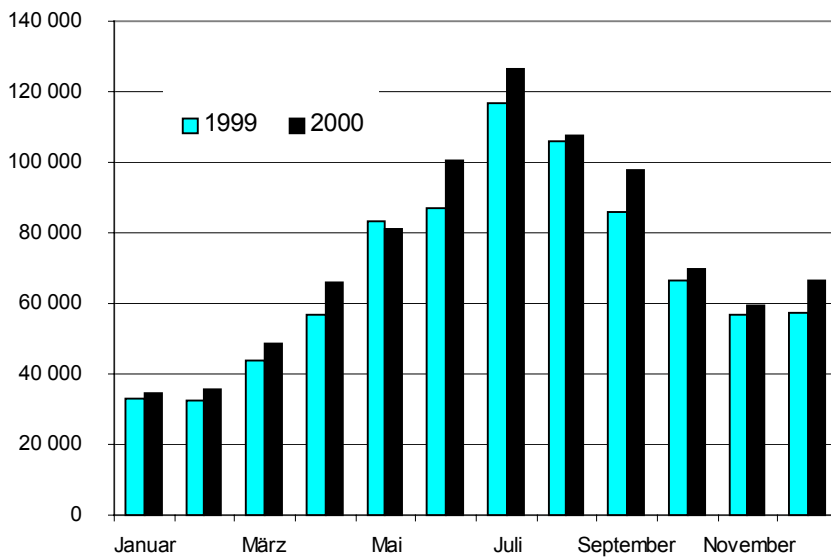

Monatliche Übernachtungen in der Hansestadt Lübeck 1999 und 2000

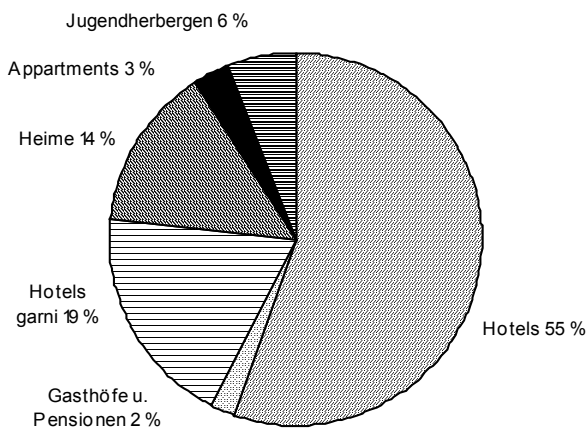

Übernachtungen nach Betriebsarten

535 Ankünfte, Übernachtungen nach Herkunftsländern 2001

Herkunftsland	Lübeck (ohne Travemünde)				
	Ankünfte	Veränderung zum Vorjahr	Übernach- tungen	Veränderung zum Vorjahr	Aufenthaltsd. in Tagen
Deutschland	217 659	2,0	412 169	3,9	1,9
Baltische Staaten	743	1,2	1 373	18,1	1,8
Belgien	1 021	- 16,5	1 590	- 13,4	1,6
Dänemark	12 722	7,2	21 410	9,7	1,7
Finnland	5 875	0,3	16 026	44,8	2,7
Frankreich	2 821	- 12,3	4 107	- 9,6	1,5
Griechenland	406	102,0	702	80,9	1,7
Großbrit. und Nordirland	5 573	15,6	10 058	20,6	1,8
Republik Irland	140	- 10,3	198	- 26,7	1,4
Island	64	- 44,3	120	- 75,6	1,9
Italien	3 213	- 14,1	4 710	- 5,5	1,5
Luxemburg	317	- 14,6	531	7,1	1,7
Niederlande	3 382	- 9,7	5 055	- 11,4	1,5
Norwegen	10 342	- 0,7	16 062	- 0,4	1,6
Österreich	1 178	- 14,9	1 966	- 17,2	1,7
Polen	1 228	5,6	3 193	30,8	2,6
Portugal	169	- 21,4	449	5,9	2,7
Rußland	1 474	33,3	2 958	17,3	2,0
Schweden	54 619	1,6	82 051	2,8	1,5
Schweiz	2 521	- 1,2	4 151	- 2,4	1,6
Spanien	933	- 23,8	1 442	- 28,6	1,5
Tschechische Republik	344	24,2	502	7,5	1,5
Türkei	263	3,1	949	80,1	3,6
Ungarn	295	25,5	653	94,3	2,2
sonstiges Europa	1 176	16,1	4 152	- 20,8	3,5
europ. Ausland insg.	110 819	1,1	184 408	5,2	1,7
Republik Südafrika	68	- 4,2	184	33,3	2,7
sonst. afrikanische Länder	228	- 16,8	541	- 19,7	2,4
Afrika insgesamt	296	- 14,2	725	- 10,7	2,4
Arabische Golfstaaten	78	- 44,3	312	- 32,0	4,0
VR China u. Hongkong	259	- 0,8	532	13,2	2,1
Israel	214	- 26,2	401	- 10,9	1,9
Japan	1 341	- 10,0	2 107	- 15,4	1,6
Südkorea	66	- 2,9	89	- 25,8	1,3
Taiwan	47	- 50,0	67	- 63,4	1,4
sonst. asiatische Länder	496	- 18,6	1 064	- 13,8	2,1
Asien insgesamt	2 501	- 15,3	4 572	- 15,5	1,8
Kanada	341	- 14,5	684	- 2,6	2,0
Vereinigte Staaten	3 264	- 10,8	6 230	- 7,7	1,9
Mittelamerika u. Karibik	102	- 8,9	183	0,5	1,8
Brasilien	126	- 59,4	239	- 55,2	1,9
sonst. südamerik. Länder	210	- 23,6	424	- 28,3	2,0
Amerika insgesamt	4 043	- 15,0	7 760	- 11,4	1,9
Australien insgesamt	474	- 12,7	904	- 15,8	1,9
ohne Angabe	56	55,6	65	20,4	1,2
Ausland insgesamt	118 189	- 0,1	198 434	3,6	1,7
Gesamtergebnis	335 848	1,3	610 603	3,8	1,8

Quelle: Hansestadt Lübeck, Bereich Statistik und Wahlen

536 Ankünfte, Übernachtungen nach Herkunftsländern 2001

Herkunftsland	Travemünde				
	Ankünfte	Veränderung zum Vorjahr	Übernach- tungen	Veränderung zum Vorjahr	Aufenthaltsd. in Tagen
Deutschland	76 495	- 10,6	254 409	- 13,7	3,3
Baltische Staaten	159	54,4	323	31,3	2,0
Belgien	68	17,2	171	50,0	2,5
Dänemark	366	- 12,2	706	- 15,0	1,9
Finnland	501	- 17,2	810	- 4,5	1,6
Frankreich	120	1,7	216	18,7	1,8
Griechenland	45	200,0	59	- 19,2	1,3
Großbrit. und Nordirland	173	- 1,7	552	- 10,1	3,2
Republik Irland	4	- 20,0	28	460,0	7,0
Island	4	-	8	-	2,0
Italien	134	- 29,8	409	9,9	3,1
Luxemburg	10	- 88,9	57	- 69,7	5,7
Niederlande	251	- 0,4	479	6,7	1,9
Norwegen	274	10,0	574	55,1	2,1
Österreich	210	16,7	508	7,6	2,4
Polen	65	47,7	146	89,6	2,2
Portugal	19	58,3	54	217,6	2,8
Rußland	242	77,9	524	143,7	2,2
Schweden	1 840	- 14,3	3 090	- 15,8	1,7
Schweiz	312	3,7	982	2,9	3,1
Spanien	41	- 22,6	84	2,4	2,0
Tschechische Republik	28	27,3	43	- 29,5	1,5
Türkei	18	80,0	33	153,8	1,8
Ungarn	3	- 62,5	8	- 42,9	2,7
sonstiges Europa	58	- 74,3	150	- 66,2	2,6
europ. Ausland insg.	4 945	- 8,8	10 014	- 3,0	2,0
Republik Südafrika	8	60,0	22	175,0	2,8
sonst. afrikanische Länder	7	- 53,3	15	- 57,1	2,1
Afrika insgesamt	15	- 25,0	37	- 14,0	2,5
Arabische Golfstaaten	50	525,0	157	881,3	3,1
VR China u. Hongkong	6	- 76,0	6	- 76,0	1,0
Israel	18	- 21,7	32	- 33,3	1,8
Japan	15	- 75,0	61	- 17,6	4,1
Südkorea	3	- 50,0	8	-	2,7
Taiwan	6	x	12	x	2,0
sonst. asiatische Länder	12	9,1	50	108,3	4,2
Asien insgesamt	110	- 17,3	326	67,2	3,0
Kanada	20	-	47	20,5	2,4
Vereinigte Staaten	151	- 6,8	428	33,3	2,8
Mittelamerika u. Karibik	3	- 75,0	4	- 92,2	1,3
Brasilien	2	- 50,0	2	- 75,0	1,0
sonst. südamerik. Länder	39	143,8	78	90,2	2,0
Amerika insgesamt	215	0,5	559	21,5	2,6
Australien insgesamt	19	5,6	77	- 2,5	4,1
ohne Angabe	-	- 100,0	-	- 100,0	-
Ausland insgesamt	5 304	- 8,7	11 013	- 0,8	2,1
Gesamtergebnis	81 799	- 10,5	265 422	- 13,2	3,2

Quelle: Hansestadt Lübeck, Bereich Statistik und Wahlen

537 Ankünfte und Übernachtungen nach ausgewählten Herkunftsländern 1996 - 2001

Herkunftsgebiete	1996	1997	1998	1999	2000	2001	Zu-/Abn. z.Vj. in %
Ankünfte							
Lübeck insgesamt	367 717	363 089	370 856	380 455	423 025	417 647	-1,27
dar. aus dem Ausland	91 785	97 647	102 306	100 445	124 095	123 493	-0,49
in Prozent	25,0	26,9	27,6	26,4	29,3	29,6	X
nach Ländern							
Bundesrepublik Deutschland	275 932	265 442	268 550	279 980	298 930	294 154	-1,60
Europäisches Ausland	85 174	91 434	95 314	92 689	115 075	115 764	0,60
darunter:							
Schweden	39 838	42 084	41 260	42 719	55 910	56 459	0,98
Dänemark	10 041	12 273	15 961	11 621	12 282	13 088	6,56
Norwegen	6 618	7 123	7 373	8 399	10 666	10 616	-0,47
Finnland	6 241	5 868	5 695	5 574	6 465	6 376	-1,38
Großbritannien u. Nordirland	3 052	3 109	3 497	3 482	4 999	5 746	14,94
Niederlande	3 391	3 692	3 405	3 362	3 996	3 633	-9,08
Italien	2 874	2 879	3 231	3 533	3 932	3 347	-14,88
Frankreich	2 233	2 306	2 303	2 882	3 333	2 941	-11,76
Schweiz	2 416	2 037	2 125	2 212	2 853	2 833	-0,70
Afrika insgesamt :	192	222	196	329	365	311	-14,79
Asien insgesamt :	2 482	1 869	2 251	2 882	3 085	2 611	-15,36
dar. Japan	1 233	1 035	1 006	1 290	1 550	1 356	-12,52
Amerika insgesamt :	3 334	3 335	3 794	4 008	4 968	4 258	-14,29
darunter USA	2 713	2 731	3 068	3 155	3 820	3 415	-10,60
Australien insgesamt :	475	626	570	537	561	493	-12,12
ohne Angabe	128	161	181	30	41	56	36,59
Übernachtungen							
Insgesamt	817 746	772 643	798 050	825 300	893 945	876 025	-2,00
dar. von Ausl.	154 505	154 116	163 781	160 892	202 566	209 447	3,40
in Prozent	18,9	19,9	20,5	19,5	22,7	23,9	X
nach Ländern							
Bundesrepublik Deutschland	663 241	618 527	634 269	664 366	691 379	666 578	-3,59
Europäisches Ausland	138 144	138 847	149 554	146 587	185 680	194 422	4,71
darunter:							
Schweden	57 885	58 280	61 238	64 466	83 497	85 141	1,97
Dänemark	16 629	18 367	23 101	17 780	20 351	22 116	8,67
Finnland	9 434	8 501	8 311	8 103	11 912	16 836	41,34
Norwegen	11 658	11 943	12 500	14 205	16 499	16 636	0,83
Großbritannien u. Nordirland	6 020	5 394	6 123	6 039	8 951	10 610	18,53
Niederlande	4 950	5 345	5 415	5 089	6 154	5 534	-10,07
Schweiz	5 073	3 832	4 035	3 989	5 205	5 133	-1,38
Italien	4 112	4 086	4 488	5 002	5 356	5 119	-4,42
Frankreich	3 481	3 228	3 338	4 486	4 726	4 323	-8,53
Afrika insgesamt :	493	382	482	632	855	762	-10,88
Asien insgesamt :	8 171	5 492	4 634	5 197	5 604	4 898	-12,60
dar. Japan	2 404	2 080	1 900	1 997	2 566	2 168	-15,51
Amerika insgesamt :	6 435	7 351	7 542	7 302	9 216	8 319	-9,73
dar. U S A	5 219	6 015	5 744	5 809	7 068	6 658	-5,80
Australien insgesamt :	987	1 594	1 315	1 174	1 152	981	-14,84
ohne Angabe	275	450	254	42	59	65	10,17

Quelle: Hansestadt Lübeck, Bereich Statistik und Wahlen

538 Fremdenverkehr nach Betriebsgrößen in Lübeck (nur Hotelgewerbe)

Betriebe mit ...	Lübeck insgesamt	davon		Lübeck insgesamt	davon		
		HL o. Trvmd.	Travemünde		HL o. Trvmd.	Travemünde	
		2000			2001		
100 u. m. Betten	Betriebe	10	8	2	10	9	1
	Betten	2 454	1 861	593	2 465	1 994	471
	Auslastung in %	47,2	46,8	48,4	46,5	46,6	46,4
	Gäste	237 514	199 800	37 714	238 968	210 024	28 944
	Übernachtungen	424 037	318 994	105 043	418 768	338 943	79 825
	Verweildauer in Tg.	1,79	1,60	2,79	1,75	1,61	2,76
30 bis 99 Betten	Betriebe	28	19	9	26	17	9
	Betten	1 381	937	444	1 240	806	434
	Auslastung in %	34,6	34,5	34,9	37,4	37,3	37,5
	Gäste	90 576	71 257	19 319	85 542	65 351	20 191
	Übernachtungen	175 104	118 358	56 746	169 156	109 855	59 301
	Verweildauer in Tg.	1,93	1,66	2,94	1,98	1,68	2,94
9 bis 29 Betten	Betriebe	36	23	13	34	22	12
	Betten	652	437	215	627	441	186
	Auslastung in %	35,8	36,3	34,6	33,4	33,4	33,5
	Gäste	41 022	33 221	7 801	37 422	30 497	6 925
	Übernachtungen	85 403	58 143	27 260	76 426	53 731	22 695
	Verweildauer in Tg.	2,08	1,75	3,49	2,04	1,76	3,28
Hotelgewerbe insgesamt	Betriebe	74	50	24	70	48	22
	Betten	4 487	3 235	1 252	4 332	3 241	1 091
	Auslastung in %	41,7	41,8	41,2	42,0	42,5	40,6
	Gäste	369 112	304 278	64 834	361 932	305 872	56 060
	Übernachtungen	684 544	495 495	189 049	664 350	502 529	161 821
	Verweildauer in Tg.	1,85	1,63	2,92	1,84	1,64	2,89

Quelle: Hansestadt Lübeck, Bereich Statistik

Anteil am Bettenbestand

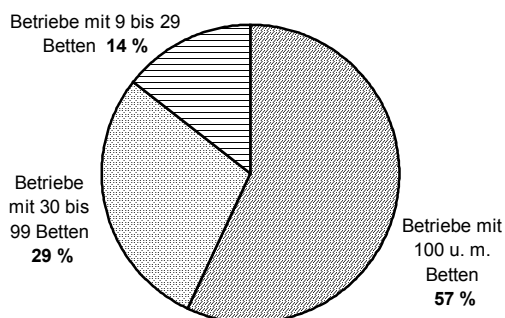

Anteil an den Übernachtungen

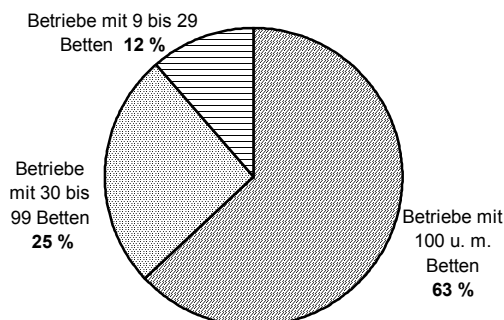

539 Bettenangebot 2001

Monat	Lübeck ohne Travemünde				Travemünde			
	Hotellerie *)		Parahotellerie **)		Hotellerie *)		Parahotellerie **)	
	angebotene Betten	in %	angebotene Betten	in %	angebotene Betten	in %	angebotene Betten	in %
Januar	3 145	94,7	617	100,0	1 000	86,4	694	43,9
Februar	3 202	97,0	616	100,0	1 027	88,8	670	42,4
März	3 234	98,2	614	99,7	1 094	94,6	670	44,4
April	3 265	99,0	614	99,7	1 106	95,7	914	56,1
Mai	3 253	98,9	606	100,0	1 142	98,8	1 567	97,6
Juni	3 261	99,1	602	100,0	1 161	99,5	1 570	98,7
Juli	3 263	99,1	602	100,0	1 147	98,0	1 598	100,0
August	3 253	98,8	600	99,7	1 145	97,9	1 525	98,4
September	3 258	99,0	604	100,0	1 142	97,7	1 443	98,8
Oktober	3 223	98,4	602	99,7	1 098	93,8	666	45,2
November	3 220	98,3	602	99,7	1 003	86,7	616	41,8
Dezember	3 207	97,9	602	99,7	988	85,4	632	42,4

*) Hotels, Gasthöfe u. Pensionen, Hotels garni

***) Ferienheime/Sanatorien, Apartments u. Ferienwohnungen, Jugendherbergen

Quelle: Hansestadt Lübeck, Bereich Statistik und Wahlen

Bettenangebot in %



Diagramm: Bereich Statistik und Wahlen

540 Ankünfte und Übernachtungen auf Campingplätzen 1991 - 2001

Jahr ----- Monat	Be- triebe insg.	Stellplätze *		Ankünfte **		Übernachtungen **		Aufenthaltsdauer **	
		Durch- gangsgäste	Dauer- gäste	insg.	darunter Ausländer	insg.	darunter Ausländer	insg.	darunter Ausländer
1991	x	154	264	33 014	16 722	59 424	22 694	1,8	1,4
1992	x	153	284	32 353	17 472	70 779	23 503	2,2	1,3
1993	x	146	274	26 009	10 749	58 152	16 281	2,2	1,5
1994	x	143	275	20 701	6 883	57 665	10 958	2,8	1,6
1995	x	145	280	17 892	4 499	42 971	7 264	2,4	1,6
1996	x	156	274	19 080	7 831	48 713	11 683	2,6	1,5
1997	x	192	273	21 626	7 633	52 549	11 949	2,4	1,6
1998	x	216	290	19 329	6 270	48 272	10 921	2,5	1,7
1999	x	254	300	19 473	5 938	48 592	9 898	2,5	1,7
Januar	1	140	60	9	5	24	20	2,7	4,0
Februar	1	140	60	11	5	16	10	1,5	2,0
März	1	140	60	10	4	30	12	3,0	3,0
April	6	361	533	903	200	2 352	454	2,6	2,3
Mai	7	372	565	1 440	324	3 744	613	2,6	1,9
Juni	7	372	565	3 914	1 209	8 442	1 808	2,2	1,5
Juli	7	372	565	6 624	3 284	14 657	5 020	2,2	1,5
August	7	372	565	4 361	1 637	9 722	2 472	2,2	1,5
September	7	372	565	752	295	1 687	490	2,2	1,7
Oktober	2	210	60	368	76	846	163	2,3	2,1
November	1	140	60	85	10	143	18	1,7	1,8
Dezember	1	140	60	15	5	40	10	2,7	2,0
2000	x	261	310	18 492	7 054	41 703	11 090	2,3	1,6
Januar	1	140	60	9	3	17	5	1,9	1,7
Februar	1	140	60	11	6	22	12	2,0	2,0
März	1	140	60	13	5	34	10	2,6	2,0
April	6	364	511	599	228	1 444	443	2,4	1,9
Mai	7	382	543	1 612	350	3 819	652	2,4	1,9
Juni	7	382	543	3 329	1 130	7 000	1 708	2,1	1,5
Juli	7	382	543	6 948	3 146	16 353	4 460	2,4	1,4
August	7	382	543	4 302	1 504	10 195	2 331	2,4	1,5
September	7	382	543	1 178	299	2 771	471	2,4	1,6
Oktober	1	210	60	330	73	841	143	2,5	2,0
November	1	140	60	40	8	96	16	2,4	2,0
Dezember	1	140	60	20	5	45	15	2,3	3,0
2001	x	265	299	18 391	6 757	42 637	10 266	2,3	1,5

*) im Monat bzw. Jahresdurchschnitt

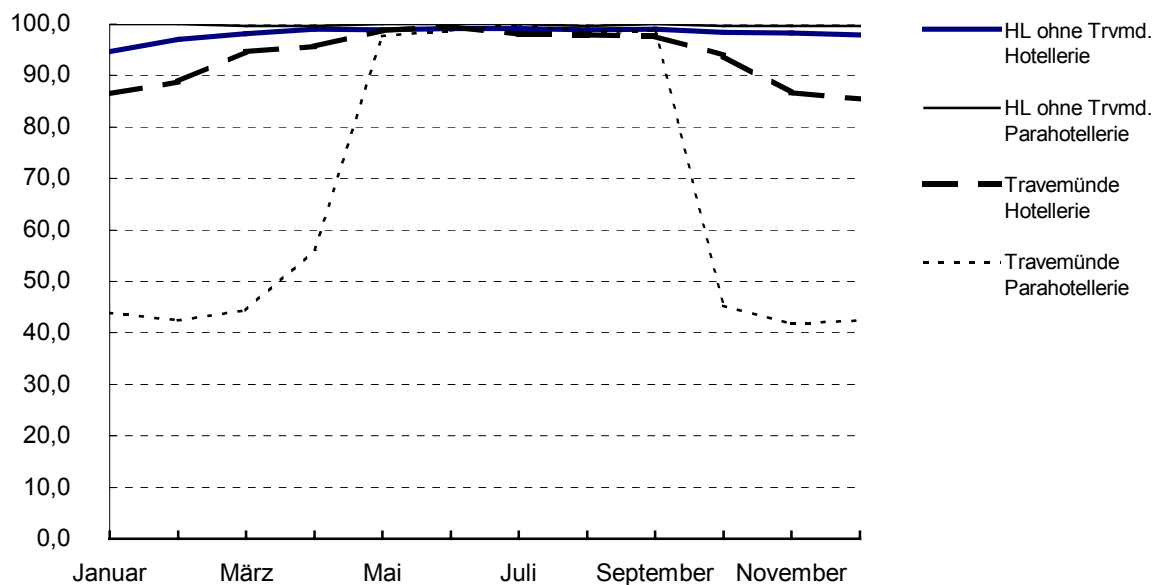
**) nur Durchgangsgäste

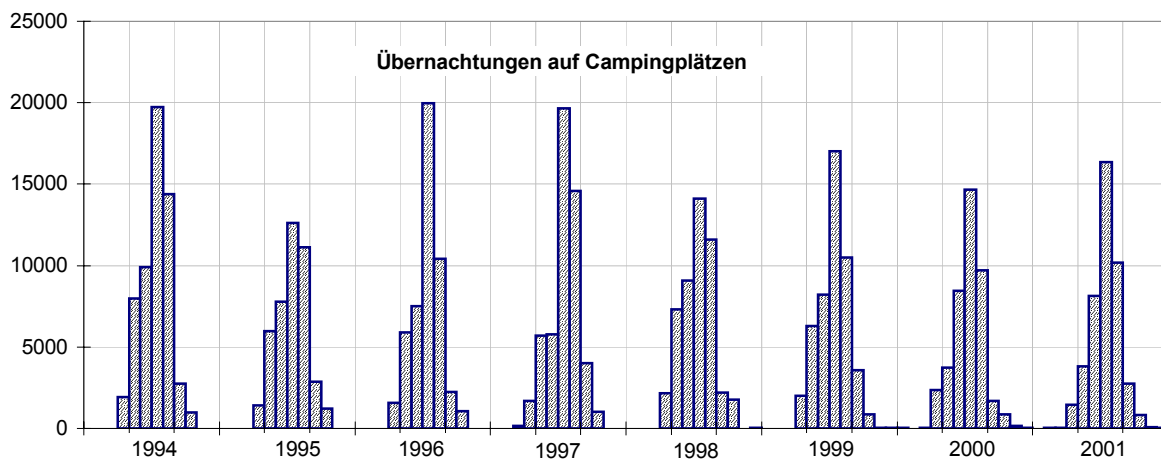

Quelle : Hansestadt Lübeck, Bereich Statistik und Wahlen

541 Ankünfte und Übernachtungen in Travemünder Privatquartieren (weniger als 9 Betten)

Monat Jahr	Ankünfte	Übernachtungen	Verweildauer in Tagen
1989	13 683	109 032	8,0
1990	12 805	110 251	8,6
1991	11 865	115 251	9,7
1992	11 803	118 738	10,1
1993	7 893	99 683	12,6
1994	10 900	103 778	9,5
1995	11 569	101 992	8,8
1996	10 193	90 006	8,8
1997	9 280	82 422	8,9
1998	7 810	68 780	8,8
Januar	98	1 302	13,3
Februar	199	1 203	6,0
März	890	5 147	5,8
April	898	6 633	7,4
Mai	1 159	8 259	7,1
Juni	621	6 572	10,6
Juli	1 505	13 271	8,8
August	1 305	15 054	11,5
September	2 111	24 924	11,8
Oktober	787	5 667	7,2
November	178	1 386	7,8
Dezember	710	3 243	4,6
Januar-Dezember 1999	10 461	92 661	8,9
Januar	86	1 652	19,2
Februar	80	511	6,4
März	321	2 044	6,4
April	900	4 993	5,5
Mai	950	8 614	9,1
Juni	1 104	9 726	8,8
Juli	2 323	21 318	9,2
August	2 311	23 287	10,1
September	1 324	12 577	9,5
Oktober	924	6 431	7,0
November	215	1 620	7,5
Dezember	602	3 176	5,3
Januar-Dezember 2000	11 140	95 949	8,6
Januar	103	958	9,3
Februar	221	1 258	5,7
März	294	1 570	5,3
April	882	5 766	6,5
Mai	1 221	9 234	7,6
Juni	934	8 138	8,7
Juli	2 435	22 982	9,4
August	2 197	22 211	10,1
September	1 484	11 689	7,9
Oktober	1 001	7 178	7,2
November	282	1 489	5,3
Dezember	708	3 795	5,4
Januar-Dezember 2001	11 762	96 268	8,2

Quelle: Hansestadt Lübeck, Bereich Statistik und Wahlen,
hochgerechnet nach den Vermittlungen der Lübeck und Travemünde Tourismus-Zentrale (LTZ)

Hafen- und Binnenschifffahrt

Tab. 550-555

Entwicklung des Güterumschlages in den Lübecker Häfen in Mio t

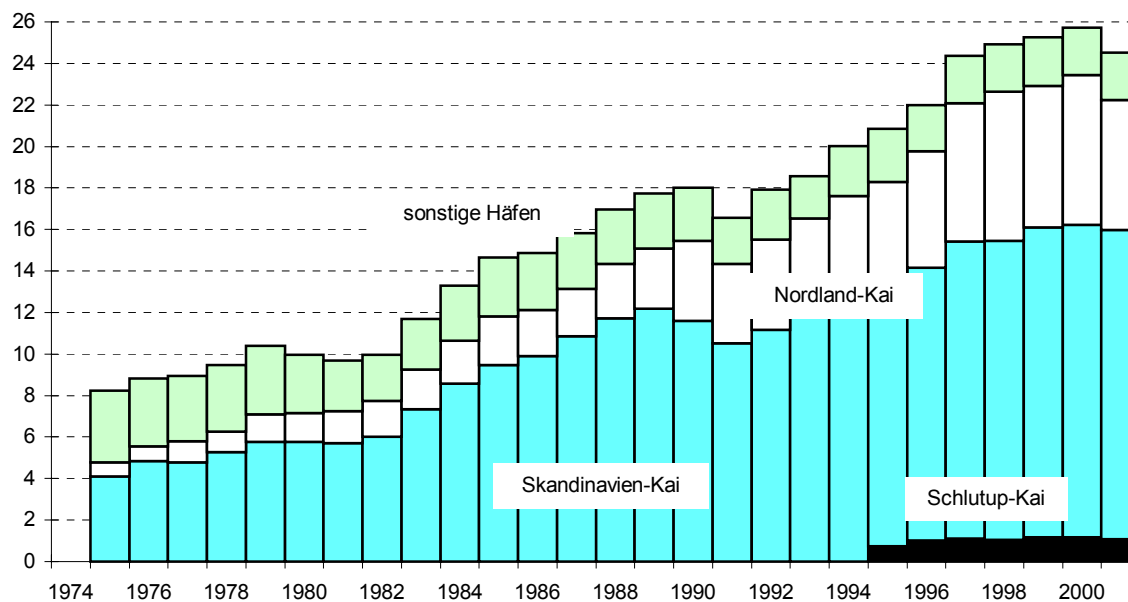

550 Güterumschlag in den Lübecker Häfen in t - incl. Eigengewichte

Jahr	Ins- ge- sam	davon				Veränderung gegenüber Vorjahr in %
		Skandinavien- Kai	Nordland- Kai	Schlutup- Kai	sonstige Häfen	
1980	9 962 481	5 765 680	1 375 424	-	2 821 377	-4,2
1981	9 688 737	5 695 350	1 562 728	-	2 430 659	-6,8
1982	9 971 743	6 009 374	1 724 060	-	2 238 309	2,9
1983	11 692 199	7 332 825	1 910 654	-	2 448 720	17,3
1984	13 296 911	8 588 309	2 066 688	-	2 641 914	13,7
1985	14 638 441	9 461 260	2 347 551	-	2 829 630	10,1
1986	14 868 968	9 900 846	2 229 624	-	2 738 498	1,6
1987	15 825 875	10 850 246	2 301 931	-	2 673 698	6,4
1988	16 977 420	11 715 060	2 640 556	-	2 621 804	7,3
1989	17 740 992	12 176 183	2 918 092	-	2 646 717	4,5
1990	18 000 571	11 584 711	3 858 743	-	2 557 117	1,5
1991	16 557 734	10 506 218	3 843 198	-	2 208 318	-8,0
1992	17 932 155	11 161 151	4 366 352	-	2 404 652	8,3
1993	18 577 423	11 798 133	4 742 042	-	2 037 248	3,6
1994	20 329 597	12 841 133	4 769 688	311 978	2 406 798	9,4
1995	20 835 004	12 525 353	5 000 762	752 482	2 556 407	2,5
1996	21 976 578	13 136 070	5 603 731	1 020 400	2 216 377	5,5
1997	24 372 718	14 331 331	6 652 246	1 102 430	2 286 711	10,9
1998	24 925 399	14 418 740	7 185 370	1 040 867	2 280 422	2,3
1999	25 262 869	14 953 789	6 812 212	1 160 816	2 336 052	1,4
2000	25 707 439	15 053 288	7 210 648	1 165 220	2 278 283	1,8
2001	24 523 215	14 893 887	6 267 112	1 088 339	2 273 877	-4,6

Quelle: Hansestadt Lübeck, Bereich Statistik und Wahlen

551 Beförderungsleistungen nach Anzahl der Transporteinheiten

Jahr	Lkw	Trailer	Container	Waggon
	Anzahl der Einheiten			
1981	117 687	26 489	13 099	11 194
1982	126 171	28 724	14 936	9 717
1983	153 119	31 284	19 941	11 771
1984	171 691	30 738	25 118	12 805
1985	182 531	37 480	30 227	17 181
1986	184 822	156 477	36 713	17 218
1987	205 232	164 041	46 026	18 951
1988	221 340	173 530	49 254	24 642
1989	227 504	161 975	63 166	31 021
1990	201 709	184 577	57 888	37 326
1991	169 196	180 758	47 963	42 731
1992	178 067	191 564	61 544	45 089
1993	192 503	190 689	72 560	47 984
1994	208 189	236 756	75 685	49 298
1995	213 988	252 414	68 615	43 454
1996	247 412	268 001	78 533	36 821
1997	273 834	313 022	77 926	36 236
1998	275 388	340 242	68 287	29 139
1999	302 974	328 504	55 094	26 882
2000	303 131	346 361	63 952	18 929
2001	297 650	334 639	55 211	16 094

Quelle: Hansestadt Lübeck, Bereich Statistik und Wahlen

552 Beförderungsleistungen in t im Fährverkehr

Jahr	Güter insg. in t (ohne Eigen- gewichte)	darunter in t		
		Güter auf Lkw u.Trailern	Güter in Containern	Güter in Waggons
1981	4 271 965	2 908 564	159 197	351 384
1982	4 609 991	3 195 170	175 068	285 037
1983	5 581 038	4 012 062	241 405	351 104
1984	6 521 433	4 677 943	289 122	408 812
1985	7 229 836	5 080 255	359 645	509 857
1986	7 463 892	5 270 638	459 506	485 601
1987	8 036 448	5 668 854	571 720	555 138
1988	8 716 926	6 021 212	614 669	728 398
1989	9 136 044	5 944 824	780 447	921 080
1990	9 763 950	5 986 846	723 675	1 082 592
1991	9 268 872	5 483 539	611 974	1 197 690
1992	10 108 467	5 892 032	771 943	1 317 863
1993	10 731 990	6 208 001	928 294	1 370 748
1994	11 549 751	7 344 073	984 907	1 405 435
1995	11 857 721	7 742 904	861 306	1 258 268
1996	12 905 022	8 509 155	1 018 773	1 055 278
1997	14 804 878	9 636 327	1 129 995	1 131 451
1998	15 423 055	10 049 160	954 976	932 897
1999	15 400 892	10 157 146	782 641	832 397
2000	15 900 873	10 339 979	925 513	653 564
2001	15 186 658	9 979 788	832 275	558 518

Quelle : Hansestadt Lübeck, Bereich Statistik und Wahlen

553 Beförderungsleistungen nach ausgewählten Gütergruppen - in t

Güter- gruppe	insge- samt	darunter ...					
		Holz	Zellulose	Papier	Autos	Obst	chem. Grundstoffe
insgesamt							
1996	6 072 845	1 145 401	539 074	2 787 878	424 137	577 571	598 784
1997	6 925 293	1 233 651	548 564	3 412 253	523 134	614 761	592 930
1998	7 313 305	1 296 733	416 987	3 716 191	630 498	598 194	654 702
1999	7 612 693	1 307 578	437 234	3 990 094	603 562	570 795	703 430
2001	7 757 534	1 067 649	499 621	4 246 702	573 426	528 885	841 251
2001	7 124 391	985 450	529 941	3 879 810	396 418	527 105	805 667
Empfang							
1996	4 060 266	920 941	527 368	2 611 957	148 798	8 063	148 663
1997	4 837 128	1 063 671	543 738	3 229 719	163 296	10 343	153 343
1998	5 213 627	1 077 783	408 825	3 557 167	169 852	15 946	202 934
1999	5 424 387	1 181 626	434 496	3 808 265	180 330	15 946	202 924
2000	5 626 837	936 567	499 157	4 191 113	90 921	3 167	235 405
2001	5 302 250	894 870	529 941	3 877 439	38 568	1 762	220 843
Versand							
1996	1 707 055	224 460	11 706	175 921	275 339	569 508	450 121
1997	1 761 183	169 980	4 826	182 534	359 838	604 418	439 587
1998	1 880 798	218 950	8 162	159 024	460 646	582 248	451 768
1999	1 478 587	125 952	2 738	181 829	423 232	554 849	500 506
2000	1 614 069	131 082	464	55 589	482 505	525 718	605 846
2001	1 468 017	90 580	0	2 371	357 850	525 343	584 824

Quelle: Hansestadt Lübeck, Bereich Statistik und Wahlen

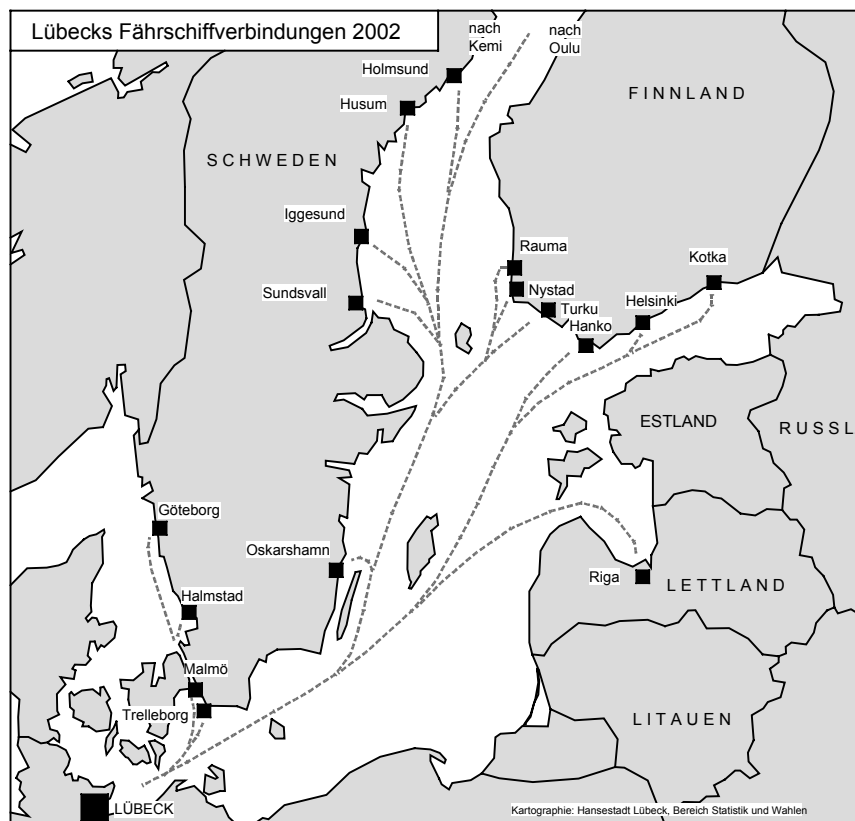

554 Passagieraufkommen in den Lübecker Häfen

Jahr	Passagiere insgesamt	davon		Veränderung geg. Vorjahr
		Einreisende	Ausreisende	
1980	2 265 845	1 136 663	1 129 182	18 347
1981	2 360 903	1 187 368	1 173 535	95 058
1982	2 220 427	1 124 490	1 095 937	- 140 476
1983	2 034 313	1 027 609	1 006 704	- 186 114
1984	2 039 812	1 031 280	1 008 532	5 499
1985	2 071 932	1 072 305	999 627	32 120
1986	1 844 574	981 663	862 911	- 227 358
1987	1 903 910	1 001 359	902 551	59 336
1988	2 212 696	1 157 664	1 055 032	308 786
1989	2 424 701	1 261 805	1 162 896	212 005
1990	1 804 460	935 393	869 067	- 620 241
1991	1 216 319	619 059	597 260	- 588 141
1992	1 360 627	687 605	673 022	144 308
1993	1 453 568	729 590	723 978	92 941
1994	1 035 991	521 072	514 919	- 417 577
1995	703 642	354 568	349 074	- 332 349
1996	686 264	338 932	347 332	- 17 378
1997	671 381	330 711	340 670	- 14 883
1998	616 978	306 548	310 430	- 54 403
1999	540 022	271 237	268 785	- 76 956
2000	492 978	243 833	249 145	- 47 044
2001	415 467	205 759	209 708	- 77 511

Quelle : Hansestadt Lübeck, Bereich Statistik und Wahlen

Entwicklung der Passagierzahlen

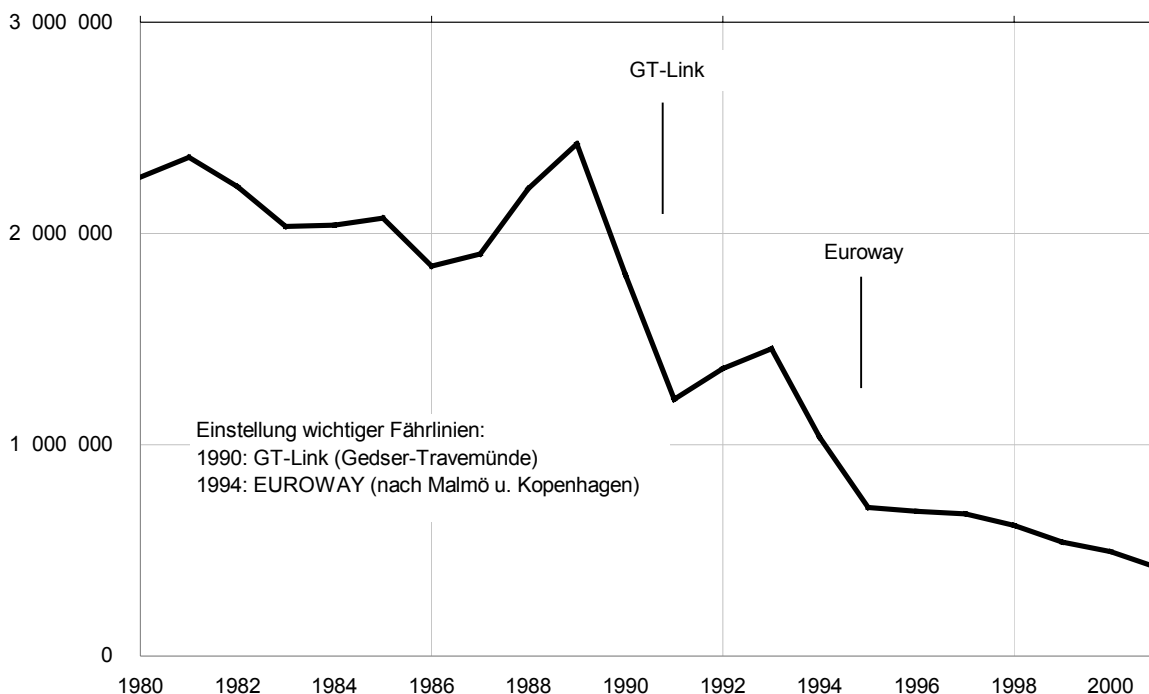

555 Binnenschiffsverkehr auf dem Elbe-Lübeck-Kanal - Verkehr Lübecks mit der Elbe und den Kanalstationen -

Jahr	Ankunft			Abgang			Gütermenge insg. in t
	Schiffe	Tragfähigkeit	Gütermenge in t	Schiffe	Tragfähigkeit	Gütermenge in t	
1901	2 312	364 044	187 899	2 281	356 822	103 713	291 612
1910	3 591	778 307	404 230	3 645	838 676	291 501	695 731
1920	1 413	449 247	307 720	1 364	456 928	73 152	380 872
1930	1 494	579 673	373 613	1 498	574 929	166 387	540 000
1940	1 806	841 500	574 437	1 753	803 811	459 119	1 033 556
1950	858	243 431	153 382	864	246 701	31 853	185 235
1960	1 745	563 232	312 442	1 663	541 831	140 417	452 859
1970	2 240	941 607	307 503	2 136	913 357	556 273	863 776
1980	1 351	870 455	430 962	1 361	873 054	312 563	743 525
1986	589	511 494	235 693	579	500 308	137 909	373 602
1987	516	425 774	187 336	496	406 409	110 302	297 638
1988	773	631 059	306 862	767	628 696	170 728	477 590
1989	628	522 889	237 911	593	493 051	133 156	371 067
1990	751	649 457	276 885	736	634 216	215 662	492 547
1991	768	622 347	261 133	778	631 778	191 340	452 473
1992	978	824 709	363 764	942	794 528	189 807	553 571
1993	916	864 399	381 948	861	808 112	200 385	582 333
1994	872	794 368	392 164	880	791 807	245 009	637 173
1995	1 030	880 519	380 528	1 020	1 559 804	336 491	717 019
1996	700	620 163	280 101	692	620 354	181 126	461 227
1997	732	666 220	353 465	744	678 882	160 773	514 238
1998	841	737 358	367 024	863	754 627	248 460	615 484
1999	888	774 769	349 496	911	792 312	301 920	651 416
2000	752	666 710	252 482	750	663 722	313 277	565 759
2001	647	563 233	221 620	655	565 468	269 395	491 015

Quelle: Hansestadt Lübeck, Bereich Statistik und Wahlen

Gütermengen in t, 1986-2001

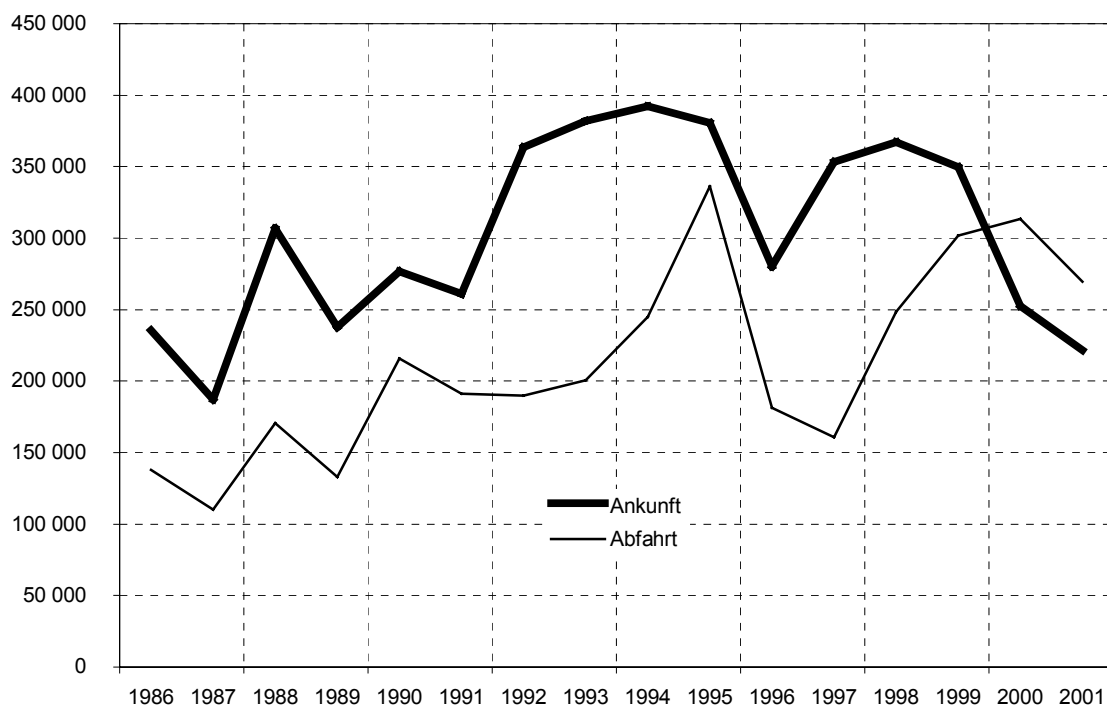

Hansestadt Lübeck

Güterumschlag 2001
nach ausgewählten Gütergruppen
in den Lübecker Häfen

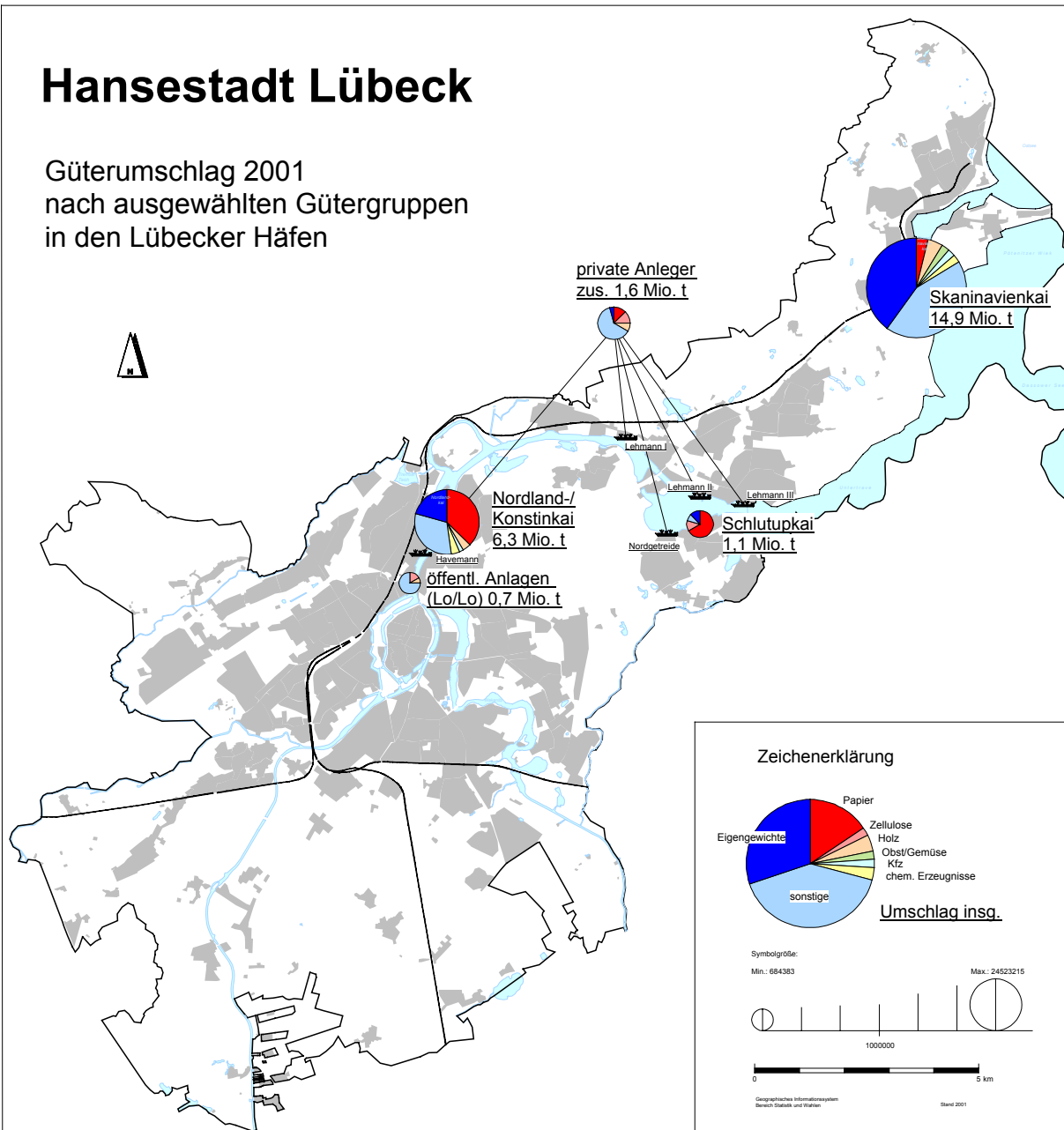

Druck v. 11.07.2002, 600mmx320mm, Hochformat, Maßstab 1:50.000, HP Design J&F C+

Verkehr

Tab. 560-568

560 Entwicklung des Kraftfahrzeugbestandes

Stichtag	Kfz insg.	davon						außerdem Kfz- Anhänger
		Pkw			Lkw und Busse	Kraft- räder	übrige Kfz	
		An- zahl	auf 1000 Einw.	Veränd.geg. Vorj. in%				
01.07.1980	81 191	73 052	330	+2,3	4 692	1 961	1 486	.
01.07.1981	82 043	73 443	335	+0,5	4 775	2 258	1 567	.
01.07.1982	81 483	72 720	334	-1,0	4 563	1 614	1 586	.
01.07.1983	82 408	73 311	341	+0,8	4 430	2 991	1 676	.
01.07.1984	84 335	74 816	352	+2,1	4 465	3 269	1 785	.
01.07.1985	84 588	75 096	360	+0,4	4 352	3 322	1 818	.
01.07.1986	85 817	76 389	367	+1,7	4 365	3 181	1 882	.
01.07.1987	88 036	78 478	373	+2,7	4 420	3 198	1 940	.
01.07.1988	90 008	80 440	381	+2,5	4 391	3 161	2 016	.
01.07.1989	92 698	83 038	392	+3,2	4 443	3 122	2 095	.
01.07.1990	96 397	86 406	401	+4,1	4 637	3 166	2 188	.
01.07.1991	99 043	88 374	410	+2,3	4 971	3 373	2 325	5 430
01.07.1992	102 184	90 786	418	+2,7	5 266	3 696	2 436	5 715
01.07.1993	104 567	92 578	426	+2,0	5 359	4 098	2 532	5 971
01.07.1994	106 128	93 678	432	+1,2	5 428	4 494	2 528	6 690
01.07.1995	109 168	96 288	446	+2,8	5 478	4 889	2 513	7 217
01.07.1996	110 882	97 448	448	+1,2	5 560	5 332	2 542	7 508
01.07.1997	112 411	98 426	453	+1,0	5 622	5 792	2 571	7 911
01.07.1998	109 598	94 841	438	-3,6	6 110	6 053	2 594	8 073
01.07.1999	109 652	94 331	437	-0,5	6 279	6 370	2 672	8 358
01.07.2000	109 702	94 038	437	-0,3	6 337	6 628	2 699	8 567
01.01.2001	111 817	95 771	445	+1,8	6 521	6 738	2 787	8 781
01.01.2002	112 729	96 169	447	+0,4	7 011	6 675	2 874	9 073

Anmerkungen: Veränderung von 1997 auf 1998 durch Standortverlagerung eines Betriebes
Seit 2001: Stichtag 01.01.

Quelle: Kraffahrt-Bundesamt und eigene Berechnungen

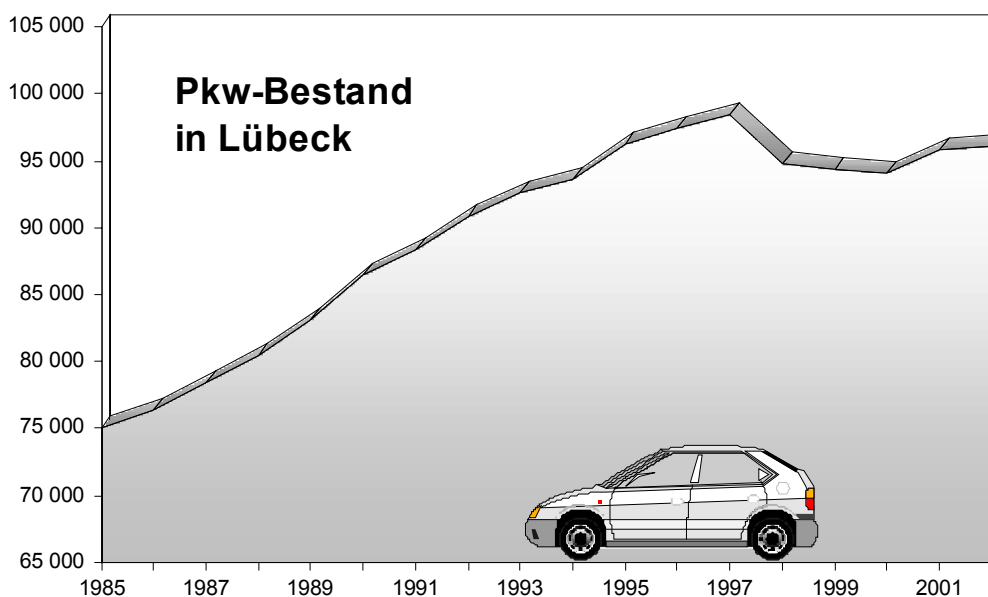

561 Kraftfahrzeugbestand am 01.01.2002 nach Stadtbezirken

Kenn- ziffer	Stadtteil Stadtbezirk	Pkw insg.	davon		Pkw (Sp. 1) auf 1000 Einw.	Kraft- räder	Nutz- fahrz. *)	Kraft- fahr- zeuge insg.	auf 1 000 Einw.	außerd.: Kfz.- Anhän- ger
			private Halter	gewerb- l.						
		1	2	3	4	5	6	7	8	9
01 01	Innenstadt	5 467	4 232	1 235	409	390	565	6 422	481	321
02 02	Hüxtertor/Mühl.	12 844	11 564	1 280	482	867	962	14 673	551	909
02 09	Strecknitz	3 625	3 546	79	432	262	214	4 101	489	302
02 10	Blankensee	177	153	24	298	12	34	223	376	34
02 11	Wulfsdorf	234	232	2	594	19	28	281	713	38
02 12	Beidendorf	75	75	-	641	10	13	98	838	14
02 13	Krummesse	452	442	10	452	58	42	552	552	87
02 14	Kronstorde	293	290	3	567	40	46	379	733	60
02 15	Niederbüssau	340	336	4	496	40	46	426	622	51
02 16	Vorrade	64	60	4	557	6	22	92	800	7
02 17	Schiereichenk.	497	256	241	965	26	267	790	1 534	72
02 18	Oberbüssau	105	102	3	603	18	31	154	885	26
02	St. Jürgen	18 706	17 056	1 650	478	1 358	1 705	21 769	556	1 600
03 19	Niendorf/Moorg.	812	803	9	570	99	60	971	682	128
03 20	Reecke	76	76	-	717	11	13	100	943	6
03 21	Alt-Moisl./Genin	3 547	3 528	19	326	214	147	3 908	359	248
03	Moising	4 435	4 407	28	358	324	220	4 979	401	382
04 22	Buntekuh	4 639	4 182	457	400	211	373	5 223	451	374
05 03	St. Lorenz Süd	7 072	5 616	1 456	452	473	546	8 091	517	440
06 04	Holstent.-Nord	8 575	7 381	1 194	431	663	673	9 911	498	611
06 05	Falkenf./Vorwerk	4 301	3 837	464	390	302	558	5 161	469	751
06 23	Gr.Steinrade	2 161	1 393	768	759	162	1 332	3 655	1 283	637
06 24	Dornbr./Kremp.	3 218	3 080	138	388	228	522	3 968	479	261
06	St. Lorenz Nord	18 255	15 691	2 564	434	1 355	3 085	22 695	540	2 260
07 06	Burgtor/Stadtpark	3 861	3 569	292	517	229	361	4 451	596	411
07 07	Marli/Brandenb.	8 587	8 060	527	421	678	571	9 836	482	708
07 08	Eichholz	3 359	3 109	250	413	253	203	3 815	469	306
07 25	Karish./Israelsd.	3 057	2 885	172	493	275	210	3 542	571	328
07	St. Gertrud	18 864	17 623	1 241	447	1 435	1 345	21 644	513	1 753
08 26	Schlutup	2 858	2 651	207	486	252	303	3 413	580	431
09 27	Dänischb./Siems	2 211	2 137	74	490	243	175	2 629	583	358
09 28	Herrenwyk	1 858	1 642	216	435	136	154	2 148	502	195
09 29	Alt-Kücknitz	4 071	4 019	52	384	276	172	4 519	427	291
09 30	Pöppendorf	101	100	1	571	16	22	139	785	17
09	Kücknitz	8 241	7 898	343	422	671	523	9 435	483	861
10 31	Ivendorf	164	161	3	592	20	29	213	769	26
10 32	Alt-Travem.	5 252	5 068	184	459	302	374	5 928	518	349
10 33	Priwall	619	610	9	408	32	27	678	446	36
10 34	Teutendorf	86	83	3	637	13	15	114	844	5
10 35	Brodten	81	78	3	659	2	18	101	821	12
10	Travemünde	6 202	6 000	202	459	369	463	7 034	521	428
	unbekannt	659	559	100	x	57	114	830	x	60
Hansestadt Lübeck		95 398	85 915	9 483	443	6 895	9 242	111 535	518	8 910
	Standort außerh.	811	521	290	x	29	314	1 154	x	142
Insgesamt		96 209	86 436	9 773	447	6 924	9 556	112 689	523	9 052

*) Nutzfahrzeuge: Lkw, Omnibusse, Zugmaschinen u. sonst. Kfz.

Quelle: Kraftfahrt-Bundesamt und eigene Berechnungen

562 Entwicklung des Pkw-Bestandes nach Stadtteilen

Stichtag01.01.	1990	1998	1999	2000	2001	2002		Veränderung 2002 / 1990 in %
						Anzahl	auf 1000 Einw.	
01 Innenstadt	5 729	5 615	5 541	5 217	5 360	5 467	409	-4,6
02 St.Jürgen	16 959	17 904	18 116	18 023	18 386	18 706	478	+10,3
03 Moisling	4 137	4 441	4 370	4 333	4 385	4 435	358	+7,2
04 Buntekuh	4 505	4 810	4 652	4 601	4 695	4 639	400	+3,0
05 St.Lorenz Süd	5 640	7 199	7 165	6 858	7 037	7 072	452	+25,4
06 St.Lorenz Nord	15 575	17 452	17 326	17 516	18 173	18 255	434	+17,2
07 St.Gertrud	16 849	18 190	18 444	18 494	18 675	18 864	447	+12,0
08 Schlutup	2 626	2 861	2 849	2 799	2 798	2 858	486	+8,8
09 Kücknitz	6 739	8 053	8 072	7 985	8 281	8 241	422	+22,3
10 Travemünde	4 683	5 401	5 700	5 823	6 028	6 202	459	+32,4
Standort unbekannt	169	2 548	812	764	899	659	x	x
Hansestadt Lübeck	83 611	94 474	93 047	92 413	94 717	95 398	443	+14,1
Standort außerhalb	250	2 459	1 003	975	1 025	811	x	x
Insgesamt	83 861	96 933	94 050	93 388	95 742	96 209	447	+14,7

Quelle : Kraftfahrt-Bundesamt und eigene Berechnungen

563 Straßenverkehrsunfälle

Jahr	Verkehrs- unfälle insg.	dabei ...		Unfälle mit	
		getötete	verletzte	Verkehrsunfall- flucht	Alkohol- einwirkung
		Personen			
1982	7 105	20	1 731	1 302	549
1983	7 317	22	1 702	1 325	470
1984	7 609	10	1 719	1 442	477
1985	7 472	17	1 610	1 526	450
1986	7 813	17	1 746	1 612	428
1987	7 964	12	1 436	1 644	418
1988	7 813	9	1 492	1 641	395
1989	7 840	10	1 545	1 665	390
1990	8 603	14	1 678	1 864	395
1991	7 899	12	1 521	1 899	416
1992	6 370	4	1 459	1 637	299
1993	5 549	10	1 358	1 509	284
1994	6 264	10	1 332	1 419	244
1995	5 280	9	1 413	1 334	228
1996	4 834	8	1 285	1 368	209
1997	5 055	9	1 271	1 197	232
1998	4 903	7	1 353	1 298	205
1999	4 545	5	1 325	1 337	175
2000	4 132	3	1 478	1 433	202
2001	4 167	5	1 474	1 480	210

Quelle: Polizeiinspektion Lübeck

564 Länge des Straßennetzes - in km

Klassifizierung	Straße	straßenbegleitend			selbständig		
		Radweg	Rad- u. Fußweg	Fußweg	Radweg	Rad- u. Fußweg	Fußweg
In der Baulast der Hansestadt Lübeck:							
Klassifizierte Straßen							
Bundesstraßen	20,3	31,6	5,1	33,0	-	-	-
davon Ortsdurchfahrt	20,3	30,4	2,3	31,7	-	-	-
freie Strecke	-	1,2	2,8	1,3	-	-	-
Landesstraßen	10,5	11,7	2,3	16,0	-	-	-
davon Ortsdurchfahrt	10,5	11,7	1,7	16,0	-	-	-
freie Strecke	-	-	0,6	-	-	-	-
Kreisstraßen	108,3	59,9	25,0	102,2	-	-	-
davon Ortsdurchfahrt	66,3	55,1	7,4	94,8	-	-	-
freie Strecke	42,0	4,8	17,6	7,4	-	-	-
Klassifizierte Straßen insgesamt	139,1	103,2	32,4	151,2	-	-	-
davon Ortsdurchfahrt	97,1	97,2	11,4	142,5	-	-	-
freie Strecke	42,0	6,0	21,0	8,7	-	-	-
Nichtklassifizierte Straßen							
Innerortsstraßen	431,3	41,8	5,1	631,3	0,2	14,3	23,1
Außerortsstraßen	65,4	1,0	3,5	3,9	.	2,4	0,4
Feld- und Waldwege (Fahrwege)	50,2
Nichtklassifizierte Straßen insgesamt	546,9	42,8	8,6	635,2	0,2	16,7	23,5
Straßenlänge insgesamt							
in der Baulast der Hansestadt Lübeck	686,0	146,0	41,0	786,4	0,2	16,7	23,5
In der Baulast des Bundes/des Landes: *)							
Klassifizierte Straßen							
Bundesautobahnen							
A1	8,2	-	-	-	-	-	-
A20	4,6						
A226	3,5						
Bundesstraßen							
freie Strecke
Landesstraßen							
freie Strecke

*) Bei Redaktionsschluß lagen keine Angaben vor, so daß die Gesamtlänge des Straßennetzes nicht ausgewiesen werden kann

Stand: Juni 2002

Quelle: Hansestadt Lübeck, Bereich Verkehr

Ortsdurchfahrt:

Die Ortsdurchfahrt ist der Teil der klassifizierten Straßen (Bundes-, Landes- oder Kreisstraßen), der innerhalb geschlossener Ortslagen, d.h. innerhalb des in offener oder geschlossener Bauweise zusammenhängend bebauten Gemeindegebietes liegt.

Straßenlast:

Die Hansestadt Lübeck ist als kreisfreie Stadt und Gemeinde mit über 20.000 Einwohner Träger der Straßenbaulast (mit Ausnahme der Bundesautobahn und freien Strecken der Bundesstraßen) sowie für die nicht klassifizierten Straßen (innerorts und außerorts) und für die Fahrwege in Wald und Feld. Ihr obliegen alle mit dem Bau und der Unterhaltung der Straße zusammenhängenden Aufgaben.

Freie Strecke:

Die freien Strecken ergeben sich aus den die Ortsdurchfahrten verbindenden Straßen.

565 Verkehrsleistungen der Stadtwerke Lübeck 1980 - 2001

Jahr	Busse	Linien	Linien- länge	Strecken- länge	Beförde- rungsfälle	Nutz- wagen-km
	- Anzahl -	- Anzahl -	- in km -	- in km -	- in 1 000 -	- in 1 000 -
1980	169	19	294,6	183,4	41 650	9 636
1981	172	20	299,0	187,8	45 008	9 775
1982	169	20	387,4	190,1	43 679	9 709
1983	169	20	387,7	190,1	42 394	9 611
1984	162	20	385,3	190,1	40 794	9 374
1985	158	20	381,6	203,0	38 931	9 009
1986	163	21	382,4	204,8	37 576	8 766
1987	158	20	379,5	203,7	39 217	8 814
1988	157	22	379,9	203,7	38 827	8 865
1989	157	21	409,9	226,0	38 105	8 985
1990	159	23	418,5	240,7	39 718	9 196
1991	160	24	418,5	240,7	41 045	9 475
1992	175	24	422,5	240,7	42 216	9 438
1993	162	20	375,8	194,4	41 533	10 069
1994	173	20	382,8	200,4	42 353	10 198
1995	169	20	400,0	200,4	34 835 ^{*)}	10 585
1996	165	21	344,0	200,4	34 704	11 492
1997	154	20	344,0	200,4	32 470	11 695
1998	148	22	361,4	200,4	32 037	11 840
1999	148	23	372,2	203,0	32 009	11 972
2000	146	23	373,3	204,0	31 206	12 023
2001	154	19	314,1	190,0	27 962	9 665

*) ab 1995: Änderung der Fahrtenhäufigkeit der Fahrkarten lt. Verkehrszählung

Quelle: Stadtwerke Lübeck, Stadtverkehr

566 Beförderungen auf den Priwallfähren 1985 - 2001

Jahr	Personen	PKW	Nutzfahr- zeuge	Zweiräder
1985	2 654 723	433 406	24 776	108 540
1986	2 716 700	422 674	22 182	111 300
1987	2 205 579	425 728	17 318	104 220
1988	2 187 399	430 748	19 946	117 996
1989	2 245 739	425 306	23 828	74 932
1990	2 590 606	470 442	24 540	66 994
1991	2 619 711	558 953	30 084	62 186
1992	3 823 535	792 414	27 580	411 396
1993	3 259 946	889 865	23 259	259 434
1994	4 190 141	981 640	28 980	448 944
1995	4 122 075	1 004 592	20 960	542 229
1996	4 169 037	1 079 421	15 572	466 417
1997	4 262 235	1 209 191	18 569	403 491
1998	4 770 304	1 348 443	16 968	522 849
1999	5 166 550	1 443 863	18 108	500 070
2000	5 119 109	1 425 005	26 000	537 236
2001	5 004 769	1 381 372	36 097	476 269

Quelle: Stadtwerke Lübeck, Stadtverkehr

567 Flughafen Lübeck-Blankensee 1998 - 2001

Kategorie		1998	1999	2000	2001
Flugzeugbewegungen (Starts x 2)					
A:	Gewerblich	7 408	6 144	6 832	7 342
	- Linien- u. linienähnlicher Verkehr	.	.	760	1 286
	- Pauschalflugreiseverkehr	452	400	592	482
	- Gewerblicher Schulfug	1 688	1 406	2 008	2 124
	- sonstiger gewerblicher Verkehr	5 268	4 338	3 472	3 450
B:	Werkverkehr	20	6	-	-
E:	Nichtkommerzieller Verkehr	28 576	27 222	23 874	21 976
F:	Gesamter Motorflug (A, B+E)	36 004	33 372	30 706	29 318
G:	Segelflug	8 060	7 048	5 850	5 930
H:	Ultra-Leicht-Flugzeuge	72	88	162	150
Fluggäste					
A:	Gewerblich	60 520	48 522	142 586	192 726
	- Linien- u. linienähnlicher Verkehr	.	.	67 322	124 474
	- Pauschalflugreiseverkehr	45 676	36 224	63 578	57 270
	- sonstiger gewerblicher Verkehr	14 844	12 298	11 686	10 982
B:	Werkverkehr	32	130	-	-
E:	Nichtkommerzieller Verkehr	46 934	48 744	42 036	38 368
F:	Gesamt (A, B+E)	107 486	97 396	184 622	231 094

Quelle: Flughafen Lübeck-Blankensee

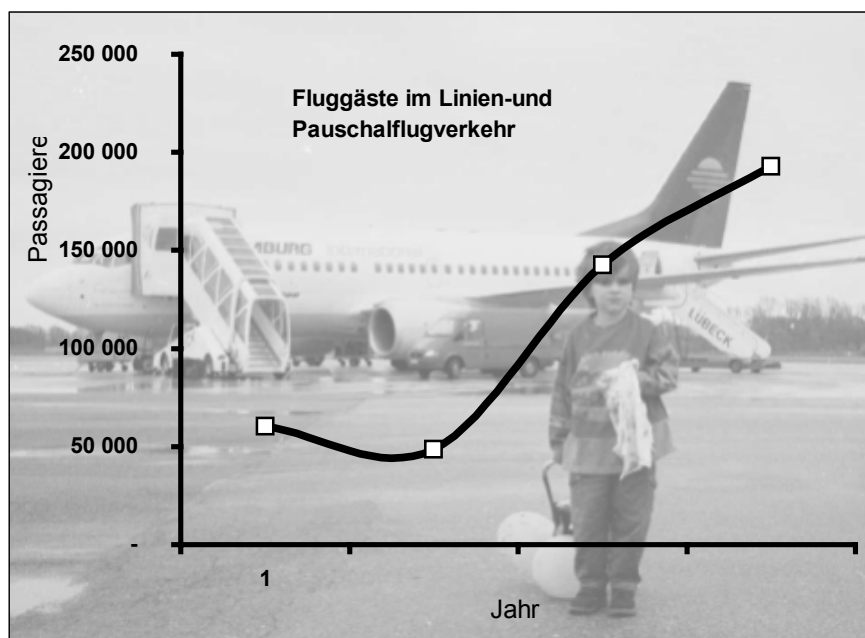

graphik: gb

**568 Sozialversicherungspflichtig Beschäftigte Einpendler nach Lübeck
nach ihrem Wohnort im Juni 2000**

Kreis (Wohnort)	Wohnort	Arbeitsort Hansestadt Lübeck		
		insgesamt	Männer	Frauen
Flensburg, Stadt	Flensburg, Stadt	157	46	111
Kiel, Landeshauptstadt	Kiel, Landeshauptstadt	410	181	229
Lübeck, Hansestadt	Lübeck, Hansestadt	48657	23964	24693
Neumünster, Stadt	Neumünster, Stadt	213	120	93
Dithmarschen	Summe	78	19	59
Herzogtum Lauenburg	Groß Grönau	710	341	369
.	Ratzeburg, Stadt	480	268	212
.	Krummesse	459	241	218
.	Mölln, Stadt	305	159	146
.	Berkenthin	180	102	78
.	Gro Sarau	134	59	75
.	Klempau	115	60	55
.	Kastorf	109	51	58
.	Summe	3847	2008	1839
Nordfriesland	Summe	137	37	77
Ostholstein	Bad Schwartau, Stadt	3152	1637	1515
.	Stockelsdorf	3015	1545	1470
.	Ratekau	2154	1203	951
.	Ahrensböök	757	443	314
.	Scharbeutz	751	446	305
.	Timmendorfer Strand	468	270	198
.	Neustadt in Holstein, Stadt	373	240	133
.	Eutin, Stadt	372	239	133
.	Süsel	191	118	73
.	Malente	123	83	40
.	Oldenburg in Holstein, Stadt	107	75	32
.	Summe	12187	6758	5429
Pinneberg	Summe	176	85	79
Plön	Summe	282	155	106
Rendsburg-Eckernförde	Summe	290	155	135
Schleswig-Flensburg	Summe	173	65	108
Segeberg	Bad Segeberg, Stadt	190	110	80
Segeberg	Pronstorf	129	75	54
Segeberg	Summe	1088	614	450
Steinburg	Summe	74	37	37
Stormarn	Reinfeld (Holstein), Stadt	527	284	243
.	Bad Oldesloe, Stadt	425	219	206
.	Hamberge	239	111	122
.	Zarpen	205	101	98
.	Badendorf	173	93	80
.	Monknagen	113	58	55
.	Klein Wesenberg	110	58	52
.	Anrensbürg, Stadt	105	58	47
.	Summe	2750	1475	1275
Hamburg	Hamburg	1096	659	437
Stade	Summe	109	57	52
Rostock	Rostock	160	121	39
Schwerin	Schwerin	181	127	54
Wismar	Wismar	381	235	146
Ludwigslust	Summe	178	125	53
Nordwestmecklenburg	Lüdersdorf	1004	494	510
.	Grevesmühlen, Stadt	621	344	277
.	Schonberg, Stadt	560	269	291
.	Lassow, Stadt	515	270	245
.	Seimsdorf	385	170	215
.	Kalkhorst	154	80	74
.	Klütz, Stadt	138	63	75
.	Kenna, Stadt	135	69	66
.	Boitennagen	100	71	29
.	Summe	5534	2770	2763
Gemeinden mit weniger als 10 Pendler		1549	1027	522
Summe		80618	41552	39066

Anmerkung: siehe auch Tab 502, S.76
Quelle: Landesarbeitsamt Nord

**569 Sozialversicherungspflichtig Beschäftigte Auspendler aus Lübeck
nach ihrem Arbeitsort im Juni 2000**

Kreis (Arbeitsort)	Arbeitsort	Wohnort Hansestadt Lübeck		
		insgesamt	Männer	Frauen
Flensburg, Stadt	Flensburg, Stadt	35	22	13
Kiel, Landeshauptstadt	Kiel, Landeshauptstadt	702	431	271
Lübeck, Hansestadt	Lübeck, Hansestadt	48657	23964	24693
Neumünster, Stadt	Neumünster, Stadt	90	67	23
Dithmarschen	Summe	17	13	4
Herzogtum Lauenburg	Groß Grönau	189	83	106
.	Ratzeburg, Stadt	184	87	97
.	Mölln, Stadt	146	86	60
.	Summe	929	512	389
Ostholstein	Bad Schwartau, Stadt	1989	937	1052
.	Stockelsdorf	1327	762	565
.	Ratekau	606	403	203
.	Timmendorfer Strand	586	269	317
.	Neustadt in Holstein, Stadt	324	160	164
.	Eutin, Stadt	259	134	125
.	Scharbeutz	198	130	68
.	Ahrensböök	118	85	33
.	Summe	5752	3077	2675
Pinneberg	Summe	113	69	23
Plön	Summe	100	49	40
Rendsburg-Eckernförde	Summe	139	80	40
Segeberg	Bad Segeberg, Stadt	327	205	122
.	Norderstedt, Stadt	100	80	20
.	Summe	723	490	233
Steinburg	Summe	83	34	28
Stormarn	Bad Oldesloe, Stadt	663	421	242
.	Reinfeld (Holstein), Stadt	411	296	115
.	Ahrensburg, Stadt	362	258	104
.	Bargteheide, Stadt	120	83	37
.	Summe	1987	1326	606
Hamburg, Freie und Hansestadt	Hamburg, Freie und Hansestadt	3572	2443	1129
Berlin-West, Stadt	Berlin-West	127	85	42
Berlin-Ost, Stadt	Berlin-Ost	28	22	6
Rostock	Rostock, Hansestadt	46	30	16
Schwerin	Schwerin, Landeshauptstadt	60	37	23
Wismar	Wismar, Hansestadt	48	38	10
Nordwestmecklenburg	Selmsdorf	188	157	31
.	Lüdersdorf	44	27	17
.	Grevesmühlen, Stadt	41	23	18
.	Summe	463	339	113
Gemeinden mit weniger als 10 Pendler		1101	952	366
Summe		65665	34653	31012

Anmerkung: siehe auch I ab 502, S.76

Quelle: Landesarbeitsamt Nord

Kapitel 6

Bau- und Wohnungswesen

Wohnungen und Wohngebäude
Baugenehmigungen

601 Entwicklung und Bestand von Wohnungen 1990-2001

Hansestadt Lübeck	Wohnungen in Wohn- und Nichtwohngebäuden ¹⁾									Räume	Wohn- fläche
	zu- sammen	davon mit ... Räumen ²⁾									
		1	2	3	4	5	6	7 oder mehr			
								Woh- nungen	Räume ³⁾		
Anzahl											100 m ²
Bestand am 31.12.1990	103 632	2 332	7 884	28 640	36 123	17 672	6 573	4 208	32 219	409 529	72 219
Bestand am 31.12.1991	104 158	2 342	7 924	28 791	36 239	17 961	6 662	4 239	32 445	411 741	72 675
Bestand am 31.12.1992	104 793	2 425	7 948	29 005	36 368	18 054	6 734	4 259	32 605	414 087	73 146
Bestand am 31.12.1993	105 364	2 483	8 084	29 045	36 506	18 112	6 837	4 297	32 909	416 301	73 631
Bestand am 31.12.1994	106 129	2 526	8 232	29 214	36 626	18 278	6 921	4 332	33 190	419 242	74 231
Bestand am 31.12.1995	107 459	2 537	8 421	29 587	37 093	18 484	6 965	4 372	33 493	424 215	75 205
Bestand am 31.12.1996	108 296	2 546	8 609	29 807	37 202	18 700	7 009	4 423	33 880	427 427	75 884
Bestand am 31.12.1997	109 499	2 588	8 928	30 029	37 508	18 906	7 075	4 465	34 191	431 734	76 738
Bestand am 31.12.1998	110 808	2 638	9 143	30 505	37 739	19 172	7 112	4 499	34 452	436 379	77 672
Bestand am 31.12.1999	111 421	2 647	9 209	30 583	37 805	19 391	7 218	4 568	34 961	439 258	78 287
+ Zugang durch Neubau	251	-	9	48	77	78	29	10	76	1 110	224
+ Zugang durch Bau- maßnahmen an best. Gebäuden	372	4	22	138	66	64	40	38	291	1 577	320
- Totalabgang	57	9	-	40	3	3	2	-	-	168	34
- Abgang durch Bau- maßnahmen an best. Gebäuden	300	2	27	127	61	52	13	18	136	1 155	219
Bestand am 31.12.2000	111 687	2 640	9 213	30 602	37 884	19 478	7 272	4 598	35 192	440 622	78 578
+ Zugang durch Neubau	324	2	11	75	115	80	27	14	100	1 371	294
+ Zugang durch Bau- maßnahmen an best. Gebäuden	360	1	48	82	121	47	37	24	183	1 467	295
- Totalabgang	59	-	-	52	2	1	2	2	20	201	35
- Abgang durch Bau- maßnahmen an best. Gebäuden	365	-	127	64	89	49	25	11	78	1 275	246
Bestand am 31.12.2001	111 947	2 643	9 145	30 643	38 029	19 555	7 309	4 623	35 377	441 984	78 886

¹⁾ ohne Wohnheime ²⁾ einschließlich Küchen

³⁾ im Ausgangsbestand zum 31.12.1986 sind maximal 10 Räume je Wohnung berücksichtigt

Quelle : Statistisches Landesamt Schleswig-Holstein

Anmerkungen:

Wohngebäude

Gebäude, die mindestens zur Hälfte (gemessen an der Gesamtnutzfläche) zu Wohnzwecken dienen.

Nichtwohngebäude

Gebäude, die ausschließlich oder überwiegend für Nichtwohnzwecke (gemessen an der Gesamtnutzfläche) bestimmt sind. Hierzu zählen z.B. Anstaltsgebäude, Büro- und Verwaltungsgebäude, landwirtschaftliche Betriebsgebäude und nichtlandwirtschaftliche Betriebsgebäude wie Fabrik-, Handels- und Lagergebäude sowie Hotels.

Wohnung

Eine Wohnung ist die Summe der Räume, welche die Führung eines Haushaltes ermöglichen. dazu gehören eine Küche oder ein Raum mit Kochgelegenheit, ein eigener abschließbarer Zugang sowie Wasserversorgung, Ausguß und Toilette, die auch außerhalb des Wohnungsabschlusses liegen können.

Wohnfläche

Die Gesamtfläche der Wohnung setzt sich zusammen aus:

- Wohn- und Schlafräumen
- Küchen
- Badezimmern, Toiletten, Besen-, Speise-, Abstellkammern, Veranden, Fluren, Balkonen.

602 Entwicklung und Bestand von Wohngebäuden 1990 - 2001

Hansestadt Lübeck	Wohngebäude ¹⁾											
	zusammen			davon								
	Ge- bäude	Wohn- fläche	Woh- nungen	mit 1 Wohnung		mit 2 Wohnungen			mit 3 oder mehr Whg.			
				Geb./ Whg.	Wohn- fläche	Ge- bäude	Wohn- fläche	Woh- nungen	Ge- bäude	Wohn- fläche	Woh- nungen	
Anz.	100 qm	Anz.	Anz.	100 qm	Anz.	100 qm	Anz.	Anz.	100 qm	Anz.		
Bestand am 31.12.1989	36 761	70 719	101 757	21 430	21 223	5 195	7 895	10 390	10 136	41 600	69 937	
Bestand am 31.12.1990	36 957	71 086	102 186	21 592	21 420	5 205	7 918	10 410	10 160	41 749	70 184	
Bestand am 31.12.1991	37 214	71 531	102 685	21 782	21 631	5 248	7 987	10 496	10 184	41 913	70 407	
Bestand am 31.12.1992	37 402	71 993	103 310	21 883	21 763	5 304	8 061	10 608	10 215	42 169	70 819	
Bestand am 31.12.1993	37 565	72 470	103 875	21 986	21 928	5 332	8 116	10 664	10 247	42 426	71 225	
Bestand am 31.12.1994	37 816	73 066	104 639	22 162	22 161	5 365	8 180	10 730	10 289	42 726	71 747	
Bestand am 31.12.1995	38 111	74 004	105 920	22 317	22 356	5 416	8 272	10 832	10 378	43 375	72 771	
Bestand am 31.12.1996	38 421	74 683	106 755	22 558	22 647	5 444	8 327	10 888	10 419	43 709	73 309	
Bestand am 31.12.1997	38 684	75 519	107 926	22 748	22 884	5 458	8 363	10 916	10 478	44 272	74 262	
Bestand am 31.12.1998	38 911	76 448	109 225	22 899	23 081	5 483	8 408	10 966	10 529	44 958	75 360	
Bestand am 31.12.1999	39 272	77 059	109 832	23 221	23 476	5 506	8 453	11 012	10 545	45 130	75 599	
+ Zugang durch Neubau	114	224	250	95	107	9	21	18	10	96	137	
+ Zugang durch Bau- maßnahmen an best. Gebäuden	17	313	365	7	114	14	44	46	12	155	232	
dar. durch Nutzungsänd.	15	55	55	6	8	1	1	2	8	46	47	
- Totalabgang dar. durch Nutzungsänd.	10	32	55	7	7	-	-	-	3	25	48	
- Abgang durch Bau- maßnahmen an best. Gebäuden	-	214	294	12	97	2	19	22	2	99	180	
Bestand am 31.12.2000	39 393	77 351	110 098	23 304	23 593	5 527	8 500	11 054	10 562	45 258	75 740	
+ Zugang durch Neubau	138	292	323	120	135	4	9	8	14	148	195	
+ Zugang durch Bau- maßnahmen an best. Gebäuden	5	290	353	4	103	8	33	38	10	154	233	
- Totalabgang	11	35	59	5	10	1	2	2	5	24	52	
- Abgang durch Bau- maßnahmen an best. Gebäuden	-	241	358	7	83	5	27	52	5	131	241	
Bestand am 31.12.2001	39 525	77 657	110 357	23 416	23 739	5 533	8 513	11 066	10 576	45 406	75 875	

¹⁾ ohne Wohnheime

Quelle : Statistisches Landesamt Schleswig-Holstein

603 Baugenehmigungen für die Errichtung neuer Wohngebäude 1985 - 2001

Jahr	Wohngebäude		Raum- inhalt	veran- schlagte Kosten des Bauwerks	Wohnungen		Wohn- fläche
	insge- samt	darunter mit 1 und 2 Wohnungen			insgesamt	darunter in Wohngebäu- den mit 3 und mehr Wohnungen	
	Anzahl				1 000 m ³	1 000 DM	
1985	270	.	194	64 827	413	.	33,2
1986	210	.	166	52 610	401	.	30,9
1987	255	.	175	52 572	385	.	33,0
1988	210	.	132	38 429	252	.	24,4
1989	200	.	182	55 608	427	.	33,0
1990	262	229	245	78 332	648	383	47,6
1991	232	189	260	84 991	718	479	50,2
1992	179	149	197	71 863	579	411	37,3
1993	205	156	376	153 696	1 152	734	69,5
1994	358	265	584	229 279	1 355	1 040	93,9
1995	297	232	484	211 522	1 393	1 145	97,2
1996	156	133	215	94 666	533	390	40,2
1997	254	225	379	148 845	947	649	68,8
1998	409	375	432	181 247	1 037	628	85,8
1999	325	319	217	87 569	421	88	42,6
2000	153	136	156	62 001	340	195	30,6
2001	199	184	139	55 814	298	113	27,3

Quelle : Statistisches Landesamt Schleswig-Holstein, Stat. Bericht F II 1

Anmerkungen:**Baugenehmigung**

Baumaßnahmen, durch die Wohn- oder Nutzraum zu- oder abgeht bzw. bauliche Veränderungen vorgenommen werden, sind genehmigungs- bzw. anzeigespflichtig. Einzelheiten regelt die Landesbauordnung Schleswig-Holstein.

Baumaßnahmen an bestehenden Gebäuden.

Hierzu zählen bauliche Veränderungen an bestehenden Gebäuden durch Umbau-, Ausbau-, Erweiterungs- oder Wiederherstellungsmaßnahmen. Im Rahmen der Bautätigkeitsstatistik werden nur die genehmigungspflichtigen Baumaßnahmen an bestehenden Gebäuden erfaßt.

Rauminhalt

Rauminhalt ist das von den äußeren Begrenzungsflächen eines Gebäudes eingeschlossene Volumen (Bruttorauminhalt); d.h. das Produkt aus der überbauten Fläche und der anzusetzenden Höhe, es umfaßt auch den Rauminhalt der Konstruktion)

Veranschlagte Kosten der Bauwerke

Baukosten im Sinne der Bautätigkeitsstatistik sind die Kosten der Baukonstruktion (einschl. Erdarbeiten), die Kosten der Installation, deren betriebstechnischer Anlagen und die Kosten für betriebliche Einbauten sowie für besondere Bauausführungen. Grundstücks- und Erschließungskosten zählen nicht dazu.

604 Gebäude- und Wohnungsbestand nach Stadtbezirken 1997

Kenn- ziffer	Stadtbezirk Stadtteil	Gebäude				Wohnungen *)						Einw. je Whg.
		insge- samt	davon ...			insge- samt	davon in ...			darunter		
			Ein- und Zweifam- häuser	Mehr- familien- häuser	sonstige Gebäude		Ein- und Zweifam- häuser	Mehr- familien- häuser	sonstigen Gebäu- den	öffentlich geförderte Wohnungen		
										Anzahl	in %	
01 01	Innenstadt	2 691	642	697	1 352	8 133	813	3 399	3 921	643	7,9	1,7
02 02	Hüxtertor	4 999	1 677	2 862	460	15 902	1 910	12 977	1 015	815	5,1	1,7
02 09	Strecknitz	1 795	1 524	204	67	3 589	1 872	1 590	127	517	14,4	2,3
02 10	Blankensee	85	73	3	9	94	77	12	5	0	0,0	8,6
02 11	Wulfsdorf	124	108	4	12	151	125	11	15	0	0,0	2,7
02 12	Beidendorf	38	36	.	.	55	54	0	.	0	0,0	2,1
02 13	Krummesse	312	285	13	14	283	243	31	9	0	0,0	3,1
02 14	Kronsförde	161	145	0	16	215	198	0	17	0	0,0	2,5
02 15	Niederbüssau	206	187	0	19	244	227	0	17	0	0,0	2,7
02 16	Vorrade	28	19	0	9	35	27	0	8	0	0,0	2,9
02 17	Schiereich.	156	124	10	22	229	158	61	10	12	5,2	2,3
02 18	Oberbüssau	49	41	.	7	67	60	0	7	0	0,0	2,6
02	St.Jürgen	7 953	4 219	3 098	636	20 864	4 951	14 682	1 231	1 344	6,4	1,9
03 19	Niendorf	441	424	.	15	576	561	6	9	0	0,0	2,4
03 20	Reecke	38	37	0	.	40	40	0	0	0	0,0	2,7
03 21	Alt-Moisl.	1 072	652	334	86	4 899	845	3 835	219	2 908	59,4	2,2
03	Moisling	1 551	1 113	336	102	5 515	1 446	3 841	228	2 908	52,7	2,3
04 22	Buntekuh	1 555	1 128	298	129	5 251	1 272	3 875	104	1 576	30,0	2,3
05 03	St.Lorenz S.	2 332	931	1 140	261	8 514	1 139	6 572	803	1 282	15,1	1,9
06 04	Holstent.-N.	3 219	1 261	1 620	338	11 783	1 559	9 482	742	619	5,3	1,8
06 05	Falk./Vorw.	1 620	1 184	283	153	3 961	1 570	2 266	125	691	17,4	2,3
06 23	Gr.Steinrade	955	761	17	177	1 059	900	65	94	.	0,1	2,6
06 24	Dornbreite	1 351	1 045	234	72	3 249	1 317	1 840	92	1 072	33,0	2,5
06	St.Lorenz N.	7 145	4 251	2 154	740	20 052	5 346	13 653	1 053	2 383	11,9	2,1
07 06	Burgtor	1 813	1 022	691	100	3 911	1 175	2 545	191	133	3,4	2,0
07 07	Marli/Brand.	3 149	1 617	1 250	282	10 521	2 167	7 811	543	2 239	21,3	1,8
07 08	Eichholz	1 834	1 464	297	73	3 804	1 970	1 720	114	499	13,1	2,3
07 25	Karlshof	1 852	1 632	126	94	3 047	2 031	739	277	60	2,0	2,1
07	St.Gertrud	8 648	5 735	2 364	549	21 283	7 343	12 815	1 125	2 931	13,8	2,0
08 26	Schlutup	1 494	1 158	125	211	2 647	1 659	765	223	260	9,8	2,3
09 27	Dänischb.	1 428	1 306	49	73	1 993	1 667	245	81	126	6,3	2,4
09 28	Herrenwyk	870	717	108	45	1 459	740	660	59	520	35,6	3,1
09 29	Alt-Kücknitz	2 154	1 655	357	142	5 010	1 896	2 825	289	1 516	30,3	2,2
09 30	Pöppendorf	62	53	0	9	79	73	0	6	0	0,0	2,1
09	Kücknitz	4 514	3 731	514	269	8 541	4 376	3 730	435	2 162	25,3	2,4
10 31	Ivendorf	87	72	.	13	106	98	4	4	0	0,0	2,7
10 32	Alt.-Travem.	2 737	2 007	411	319	7 304	2 899	3 411	994	624	8,5	1,5
10 33	Priwall	606	510	42	54	1 240	540	234	466	10	0,8	1,0
10 34	Teutendorf	43	42	0	.	59	55	0	4	0	0,0	2,5
10 35	Brodten	52	48	.	.	83	76	7	0	0	0,0	1,6
10	Travemünde	3 525	2 679	457	389	8 792	3 668	3 656	1 468	634	7,2	1,4
Hansestadt Lübeck		41 408	25 587	11 183	4 638	109 592	32 013	66 988	10 591	16 123	14,7	2,0

*) Hauptwohnung bzw. alleinige Wohnung und Nebenwohnung

Quelle: Stadtwerke Lübeck, Wärmeatlas

605 Baufertigstellungen von Wohnungen nach Bauherren 1991 - 2001 (Errichtung neuer Wohngebäude)

Jahr	Wohnungen insgesamt		davon entfielen auf							
			öffentliche Bauherren		Wohnungs- unternehmen		sonstige Unternehmen		private Haushalte	
	Anzahl	%	Anzahl	%	Anzahl	%	Anzahl	%	Anzahl	%
1991	514	100	1	0,2	358	69,6	43	8,4	112	21,8
1992	574	100	0	0,0	471	82,1	16	2,8	87	15,2
1993	628	100	1	0,2	297	47,3	205	32,6	125	19,9
1994	629	100	60	9,5	346	55,0	37	5,9	186	29,6
1995	1260	100	12	1,0	964	76,5	15	1,2	269	21,3
1996	1045	100	6	0,6	882	84,4	42	4,0	115	11,0
1997	1117	100	2	0,2	799	71,5	59	5,3	257	23,0
1998	1348	100	138	10,2	927	68,8	32	2,4	251	18,6
1999	590	100	15	2,5	224	38,0	42	7,1	309	52,4
2000	250	100	26	10,4	137	54,8	22	8,8	65	26,0
2001	323	100	0	0,0	209	64,7	23	7,1	91	28,2

Quelle: Statistisches Landesamt Schleswig-Holstein

606 Baufertigstellungen von Nichtwohngebäuden nach Gebäudeart 1991 - 2001

Jahr	Nichtwohn- gebäude insg.		davon entfielen auf ...										Woh- nungen insg.
			Anstalts- gebäude		Bürogebäude		landw. Betriebsgebäude		nichtlandw. Betriebsgebäude		sonst. Nicht- wohngebäude		
	Anzahl	m ³	Anzahl	m ³	Anzahl	m ³	Anzahl	m ³	Anzahl	m ³	Anzahl	m ³	
1991	41	500089	0	0	6	80386	1	2929	30	402199	4	14575	30
1992	54	552821	3	150427	7	31195	1	1154	38	354061	5	15984	9
1993	60	492188	1	3389	10	63090	0	0	39	381831	10	43878	4
1994	40	1238965	1	5403	5	17253	3	8974	28	1073555	3	133780	1
1995	39	269882	0	0	7	28488	5	16910	25	217365	2	7119	4
1996	26	727251	1	4226	2	6841	1	416	19	677036	3	38732	6
1997	41	300522	1	797	8	33638	2	4742	25	234699	5	26646	31
1998	46	454158	1	3116	9	93688	2	6759	31	341755	3	8840	7
1999	32	251700	1	1640	2	9371	1	5682	24	217552	4	17455	5
2000	36	272413	0	0	11	69275	0	0	20	176152	5	26986	1
2001	48	300966	3	12075	10	72913	4	12286	28	194828	3	8864	1

Quelle: Statistisches Landesamt Schleswig-Holstein

Kapitel 7

Öffentliche Sicherheit und Ordnung

Kriminalität
Feuerwehr
Rettungsdienst
Bestattungen und Einäscherungen

701 Kriminalität 1996 - 2001 nach ausgewählten Deliktarten

Delikte	1996	1997	1998	1999	2000	2001
Straftaten insgesamt	30 522	31 400	32 612	28 365	31 197	31 407
davon						
Straftaten gegen das Leben	11	13	16	9	14	13
darunter Mord	4	3	4	3	5	3
Straftaten gegen die sexuelle Selbstbestimmung	207	221	117	138	310	169
darunter Vergewaltigung	34	28	23	22	30	35
sexuelle Nötigung	29	20	23	14	14	17
sexueller Mißbrauch von Kindern	64	88	47	52	64	59
Roheitsdelikte u. Straftaten gegen die pers. Freiheit	3 176	3 027	3 338	2 969	3 495	3 532
davon Raub, räub. Erpressung u. Angr. auf Kraftfahrer	271	261	367	247	284	320
Körperverletzung	2 220	2 202	2 389	2 210	2 586	2 640
darunter gefährliche u. schwere KV	613	600	643	585	742	711
vorsätzl. leichte KV	1 494	1 498	1 629	1 524	1 716	1 801
Straftaten gegen die persönliche Freiheit	685	564	582	512	625	572
Diebstahl	16 208	17 431	16 796	15 123	15 232	13 839
darunter von Kraftwagen	587	532	558	375	362	294
von Fahrrädern	1 885	1 973	1 984	1 903	2 009	1 854
von/aus Automaten	515	764	275	266	38	26
in/aus Gartenlauben	332	377	542	373	367	389
in/aus Büro-, Werkstatt-, Lagerraum	1 032	915	828	872	900	788
in/aus Warenhaus, Verkaufsraum	3 766	4 470	4 760	4 114	3 809	3 896
Ladendiebstahl	3 075	3 824	4 292	3 624	2 814	2 910
in/aus Wohnräumen	779	826	836	890	1 023	660
in/aus Kraftfahrzeugen	3 409	3 299	2 693	2 265	2 373	2 038
Vermögens- und Fälschungsdelikte	3 841	3 339	4 818	3 191	3 893	5 217
darunter Betrug	2 889	2 448	3 952	2 364	3 102	4 406
Unterschlagung	358	478	427	387	369	437
Urkundenfälschung	494	314	331	276	289	245
sonstige Straftatbestände	4 961	4 721	4 911	4 827	5 595	5 867
darunter Brandstiftung	161	108	132	95	89	97
Sachbeschädigung	2 622	2 607	2 771	2 848	3 378	3 144
Straftaten gegen die Umwelt	343	369	336	326	349	316
Straftaten gegen strafrechtliche Nebengesetze	2 118	2 648	2 556	2 108	2 658	2 770
darunter geg. Ausl.G. u. Asylverfahrensgesetz	1 438	1 810	1 780	1 307	1 563	1 796
geg. Waffengesetz	62	40	38	37	68	42
Rauschgiftdelikte	513	731	614	699	905	797

Quelle: Polizeidirektion Schleswig-Holstein Süd, Kriminalpolizeistelle Lübeck

702 Tatverdächtige in der Hansestadt Lübeck nach ausgewählten Altersgruppen

Jahr	Tatverdächtige insg.	darunter von ... bis einschließlich ... Jahre							
		Kinder 0-13 Jahre		Jugendliche 14-17 Jahre		Heranwachsende 18-20 Jahre		unter 21 Jahre insg.	
		Anzahl	in % aller Tatv.	Anzahl	in % aller Tatv.	Anzahl	in % aller Tatv.	Anzahl	in % aller Tatv.
1990	11 360	489	4,3	1 350	11,9	1 344	11,8	3 183	28,0
1991	10 138	537	5,3	1 018	10,0	1 111	11,0	2 666	26,3
1992	10 603	554	5,2	1 052	9,9	1 218	11,5	2 824	26,6
1993	10 693	448	4,2	1 054	9,9	1 202	11,2	2 704	25,3
1994	10 391	555	5,3	1 084	10,4	1 061	10,2	2 700	26,0
1995	10 747	658	6,1	1 266	11,8	1 137	10,6	3 061	28,5
1996	10 298	546	5,3	1 179	11,4	1 102	10,7	2 827	27,5
1997	10 617	686	6,5	1 248	11,8	1 033	9,7	2 957	27,9
1998	12 315	726	5,9	1 654	13,4	1 503	12,2	3 885	31,5
1999	10 641	626	5,9	1 326	12,5	1 234	11,6	3 186	29,9
2000	11 366	582	5,1	1 285	11,3	1 310	11,5	3 177	28,0
2001	11 782	521	4,4	1 348	11,4	1 342	11,4	3 211	27,3

Quelle: Polizeidirektion Schleswig-Holstein Süd, Kriminalpolizeistelle Lübeck

703 Kriminalitätsbelastung nach Stadtteilen - Zahl der Straftaten

Nr.	Stadtteil	1990	1992	1994	1996	1998	1999	2000	2001	
									Anzahl	auf 1.000 Einw.
1	Innenstadt	11 489	10 643	9 096	7 120	7 659	6 718	6 608	7 241	547
2	St. Jürgen	4 180	3 953	4 687	3 995	3 900	3 571	3 724	3 709	95
3	Moising	1 298	1 341	1 480	1 104	1 279	975	992	870	70
4	Buntekuh	1 698	1 791	1 840	1 696	1 814	1 555	1 793	1 482	128
5	St. Lorenz Süd	2 453	2 861	2 477	2 133	1 814	2 072	2 733	3 153	202
6	St. Lorenz Nord	4 084	4 298	4 301	4 582	5 891	5 472	6 189	6 036	144
7	St. Gertrud	3 838	4 366	4 193	3 652	3 714	3 267	3 679	3 901	92
8	Schlutup	682	632	640	493	441	378	417	368	63
9	Kücknitz	1 703	1 524	1 806	1 525	1 541	1 311	1 343	1 433	73
10	Travemünde	1 516	1 554	1 960	1 378	1 693	1 478	1 782	1 638	121
	nicht zuordbar	2 001	2 112	2 732	2 623	1 514	1 578	1 937	1 576	x
	insg.	34 942	35 075	35 212	30 301	31 260	28 375	31 197	31 407	146

Quelle: Polizeidirektion Schleswig-Holstein Süd, Kriminalpolizeistelle Lübeck

704 Brandeinsätze der Feuerwehr

Jahr	insg.	Großbrände	Mittelbrände	Entstehungs- und Kleinbrände
1988	563	17	44	502
1989	650	18	62	570
1990	573	13	39	521
1991	644	20	44	580
1992	612	26	52	534
1993	593	18	38	537
1994	320	9	25	286
1995	919	22	75	822
1996	675	17	67	591
1997	634	17	60	557
1998	495	21	40	434
1999	1 049	17	34	998
2000	643	7	20	616
2001	529	12	21	446

Quelle: Hansestadt Lübeck, Feuerwehr

705 Brandursachen und sonstige Einsätze

Jahr	Brandursachen						sonstige Einsätze			
	insg.	Brandstiftung	verursacht durch Kinder	Fahrlässigkeit	andere Ursachen	Ursache unbekannt	Hilfeeinstellungen	Sicherheitswachen	blinde Alarmierungen	mißbräuchliche Alarmierungen
1988	563	32	1	76	77	377	1 076	582	214	138
1989	650	42	2	61	88	457	1 002	551	264	37
1990	573	33	5	57	134	344	1 190	560	284	35
1991	644	42	4	63	154	381	933	536	365	33
1992	612	35	6	70	84	417	856	538	421	29
1993	593	73	5	41	75	399	944	348	513	49
1994	320	43	6	51	38	182	790	216	301	31
1995	919	16	9	102	349	443	725	309	85	80
1996	675	12	9	90	408	156	863	455	86	48
1997	634	9	2	81	289	253	914	579	498*)	49
1998	495	791	525	425*)	41
1999	1 249	928	894	486*)	33
2000	643	883	653	4 863	34
2001	529	933	586	83	18

*) incl. Fehlalarme durch Brandmelderanlagen

Quelle : Hansestadt Lübeck, Feuerwehr

7 Öffentliche Sicherheit und Ordnung

706 Rettungsdienst und Krankenförderung

Zeitraum	1990	1992	1994	1996	1998	1999	2000	2001
Krankenförderungen	22 434	25 971	26 068	25 469	30 571	29 659	31 902	33 155
davon Rettungswageneinsätze	8 656	12 366	12 216	10 368	13 716	12 431	14 012	14 847
dar. von Hilfsorganisationen	.	700	635
sonst. Krankenförderungen	13 778	13 605	13 852	15 101	16 855	17 228	17 890	18 308
dar. von Hilfsorganisationen	.	3 988	4 020
Einsätze des Notarztwagens	3 576	3 635	3 623	3 384	3 286	3 187	3 857	4 112
Einsätze des Baby-NAW	418	540	379	509	398	195	94	114
Fehlalarmierungen	2 292	2 534	2 348	2 725	1 159	1 173	1 169	1 189
Fahrzeugbestand								
Rettungswagen	.	.	9	13	5	1	1	2
Krankentransportwagen	.	.	10	11	5	3	4	4
Notarzteinsatzfahrzeuge	.	.	2	2	2	2	2	1
Baby-Notarztwagen	.	.	2	1	1	1	1	1
Mehrzweckfahrzeuge	8	12	14	11

Quelle: Hansestadt Lübeck, Feuerwehr

707 Bestattungen auf den Friedhöfen

Kategorie	1995	1996	1997	1998	1999	2000	2001
<i>Städtische Friedhöfe</i>							
Erdbestattungen	901	866	740	701	726	650	569
Urnenbeisetzungen	1 522	1 607	1 513	1 477	1 453	1 399	1 325
darunter anonym	1 010	1 124	1 058	1 036	979	916	871
in %	66,4	69,9	69,9	70,1	67,4	65,5	65,7
<i>Kirchliche Friedhöfe</i>							
Erdbestattungen	106	133	127	127	123	111	126
Urnenbeisetzungen	190	163	178	160	195	198	210
darunter anonym	82	80	92	88	117	85	106
in %	43,2	49,1	51,7	55,0	60,0	42,9	50,5
Erdbestattungen insg.	1 007	999	867	828	849	761	695
Urnenbeisetzungen insg.	1 712	1 770	1 691	1 637	1 648	1 597	1 535
darunter anonym	1 092	1 204	1 150	1 124	1 096	1 001	977
in %	63,8	68,0	68,0	68,7	66,5	62,7	63,6

Quelle: Hansestadt Lübeck, Bereich Stadtgrün; Kirchengemeinden

708 Einäscherungen und Seebestattungen - Genehmigungen durch das Gesundheitsamt

Jahr	Feuerbestattungen		Seebestattungen	
	Anzahl	Veränderung in %	Anzahl	Veränderung in %
1985	2 169	7,6	274	10,9
1986	2 249	3,7	253	-7,7
1987	2 465	9,6	345	36,4
1988	2 482	0,7	316	-8,4
1989	2 846	14,7	336	6,3
1990	2 886	1,4	354	5,4
1991	3 227	11,8	359	1,4
1992	3 278	1,6	411	14,5
1993	3 544	8,1	435	5,8
1994	3 843	8,4	464	6,7
1995	4 287	11,6	452	-2,6
1996	4 443	3,6	524	15,9
1997	4 481	0,9	531	1,3
1998	4 380	-2,3	568	7,0
1999	4 193	-4,3	562	-1,1
2000	3 388	-19,2	458	-18,5
2001	3 338	-1,5	488	6,6

Quelle: Hansestadt Lübeck, Gesundheitsamt

Kapitel 8

Natur und Umwelt, Ver- und Entsorgung

Natur- und Landschaftsschutzgebiete
Energieversorgung
Wasserversorgung, Stadtentwässerung
Wert- und Schadstoffsammlung
Abfallmengen Deponie Niemark
Luftbelastung

801 Natur- und Landschaftsschutzgebiete

lfd. Nr.	Name	Gemarkung	Verordnung	Fläche in ha
Naturschutzgebiete				
1	Schellbruch	Israelsdorf	30.11.1981	146
2	Dassower See, Inseln Buchhorst und Graswerder	Trave und Dassower See	07.02.1983	800
3	Dummersdorfer Ufer	Ivendorf, Dummersdorf, Trave und Dassower See	13.12.1991 / 01.02.1996	342
4	Südlicher Priwall	Trave und Dassower See	14.08.1998	149
5	Wakenitz	Schlutup, St. Jürgen, Strecknitz	20.04.1999	490
6	Grönauer Heide (einstweilig sichergestellt)	Blankensee, Groß Grönau	20.11.2000	191
<i>Flächen der Naturschutzgebiete zusammen:</i>				2 118
Landschaftsschutzgebiete				
1	Lauerholz	Israelsdorf, Schlutup, St.Gertrud, Gothmund	13.07.1970	1 065
2	Wakenitz u. Falkenhusen	St.Gertrud, St.Jürgen, Schlutup, Strecknitz	13.07.1970	427
3	Dummersdorfer Feld	Dummersdorf	20.10.1991	420
4	Brodteiner Winkel	Brodten, Gneversdorf, Travemünde, Teutendorf	19.02.1992	600
5	Ringstedtenhof	Vorrade, Strecknitz, Genin, St. Jürgen	29.11.1992	150
6	Schlutup	Schlutup	24.06.1993	170
7	Schwartauwiesen	Siems	24.06.1993	110
8	Talraum und Umfeld von Grienu und Quadebek	Niendorf-Moorgarten, Oberbüssau, Kronsforde	30.06.1994	650
9	Wüstenei	Groß Steinrade	31.05.1994	335
10	Travemünder Winkel	Travemünde, Gneversdorf, Teutendorf, Rönnau, Ivendorf	21.06.1996	1 350
11	Kücknitzer Mühlenbach und Söhlengraben	Siems	20.06.1996	100
12	Trave-Einzugsgebiet zwischen Wesenberg u.Elbe-Lübeck-Kanal	Genin, Moising, Niendorf-Moorgarten, Reecke, St. Lorenz	17.06.1998	830
13	Fackenburger Landgraben und Tremser Teich	Krepelsdorf, Vorwerk	03.05.2000	67
<i>Flächen der Landschaftsschutzgebiete zusammen:</i>				6 274

Fortsetzung nächste Seite

noch 801 Natur- und Landschaftsschutzgebiete

lfd. Nr.	Name	Gemarkung	Verordnung	Fläche in ha
Flächenhafte Naturdenkmale				
1	Nachtkoppel	Vorwerk	16.12.1987	1,6
2	Binnenlanddüne Blankensee	Blankensee	15.08.1988	1,9
3	Alte Stecknitz	Genin	02.12.1991	15,0
4	Teutendorfer Moorteich	Teutendorf	02.12.1991	1,2
<i>Flächen der Naturdenkmale zusammen:</i>				19,7
Geschützte Landschaftsbestandteile				
1	Rothebek-Niederung	St. Jürgen	20.09.1989	2,0
2	Am Krog	Wulfsdorf	02.12.1991	1,7
3	Rustwiesen	Wulfsdorf	02.12.1991	4,6
4	Grienauhang	Niendorf-Moorgarten	02.12.1991	2,1
5	Schmiederredder	Dummersdorf	02.12.1991	1,8
6	Ostufer der Untertrave	Trave und Dassower See	27.01.1994	7,0
7	Lauerhof Feld	St. Gertrud	04.02.1999	3,5
8	Medebekwiesen	St. Gertrud	25.11.1999	3,2
<i>Flächen der Landschaftsbestandteile zusammen:</i>				25,9
Geschützte Flächen insgesamt:				8 437

Quelle: Hansestadt Lübeck, Bereich Naturschutz, Stand Juli 2001

Anmerkung:

Naturschutzgebiete

Gebiete, in denen in besonderem Maße der Schutz der Natur und Landschaft in ihrer Ganzheit oder in einzelnen Teilen zur Erhaltung erforderlich ist. Sie können durch Verordnung zu Naturschutzgebieten erklärt werden.

Landschaftsschutzgebiete

Gebiete, die nicht Naturschutzgebiete sind, in denen aber ein besonderer Schutz der Natur und Landschaft in ihrer Ganzheit oder in einzelnen Teilen zur Erhaltung erforderlich sind, können durch Verordnung zu Landschaftsschutzgebieten erklärt werden.

802 Luftbelastung 2001 - in mg/m³

Monat	Lindenplatz	St. Jürgen	Lindenplatz	St. Jürgen	Lindenplatz	St. Jürgen	Lindenplatz	St. Jürgen
	Schwefeldioxid (SO ₂)		Ozon (O ₃)		Stickstoffmonoxid (NO)		Stickstoffdioxid (NO ₂)	
Januar	5	-	-	-	42	-	43	-
Februar	4	-	-	-	32	-	43	-
März	4	-	-	-	23	-	41	-
April	3	-	-	-	25	-	47	-
Mai	3	-	-	-	14	-	40	-
Juni	3	-	-	61	14	1	39	15
Juli	3	-	-	60	16	3	36	14
August	4	-	-	53	20	3	39	16
September	1	-	-	33	25	4	35	15
Oktober	3	-	-	28	37	4	41	20
November	4	-	-	24	53	11	52	28
Dezember	4	-	-	26	36	9	39	25
JD 2001	3	-	-	41	28	5	41	19

Anmerkung: Im Rahmen der Umstrukturierung des Messnetzes der LÜSH wurde die Station Schönböcken im Jahr 2001 abgebaut. Seit Juni gibt es dafür die Mess-Station Lübeck-St.Jürgen (städtischer Hintergrund).

Quelle: Staatliches Umweltamt Itzehoe, Meßwerte der lufthygienischen Überwachung Schleswig-Holstein, Monatsmittelwerte

803 Streugutverbrauch und Wetterverhältnisse

	Winter					
	1996/1997	1997/1998	1998/1999	1999/2000	2000/2001	2001/2002
Tage mit Frost	90	60	66	64	63	75
Tage mit Schneefall	6	8	19	12	14	16
Zahl der Volleinsätze	14	4	27	21	22	21
Streusalz in t	876	235	937	904	1445	1173
Streukies u. Blähton	871	280	2 092	1281	1580	1511

Quelle: Hansestadt Lübeck, Entsorgungsbetriebe

8 Natur und Umwelt, Ver- und Entsorgung

804 Elektrizitätsversorgung - in 1 000 kWh -

Jahr	Haus- halts- tarife	Gewer- be- tarife	Klein- abneh- mer	Nacht- strom- tarife	Sonder- ver- träge	Eigen- ver- brauch	Konzern- liefe- rungen	Sons- tiges	Durch- leitungen	Strom- abgabe insg.
1985	237 475	71 120	8 788	33 448	293 037	9 015	-	8 807	-	661 690
1986	239 762	72 174	9 065	32 758	297 491	8 723	-	8 963	-	668 936
1987	243 435	74 685	8 458	32 465	294 897	8 893	-	9 433	-	672 266
1988	244 482	75 806	7 439	28 333	382 549	8 833	-	9 583	-	757 025
1989	247 102	78 694	7 802	26 203	383 106	8 271	-	2 999	-	754 177
1990	252 296	87 117	7 947	25 470	409 760	8 494	-	3 085	-	794 169
1991	259 662	90 864	7 422	28 448	415 514	8 618	-	3 575	-	814 103
1992	269 669	79 535	6 581	26 151	440 016	8 841	-	4 180	-	834 973
1993	273 974	76 266	4 780	25 138	446 981	9 917	-	6 900	-	843 956
1994	279 380	77 419	30	23 651	459 094	9 959	-	11 280	-	860 813
1995	276 419	72 200	-	21 598	463 596	9 791	-	13 627	-	857 231
1996	286 084	74 102	-	26 238	465 555	10 483	-	13 359	-	875 821
1997	283 805	72 786	-	20 873	473 498	10 909	-	12 109	-	873 980
1998	1) 295 534	78 758	-	24 141	470 110	10 411	-	1 583	-	880 537
1999	290 838	74 121	-	22 141	468 958	10 676	-	1 136	-	867 870
2000	291 349	93 736	-	21 272	446 718	12 018	2 850	2 521	8 651	879 115
2001	297 952	92 448	-	21 654	441 167	8 739	1 714	2 349	31 499	897 522

1) ab 1998: neue Tarifstruktur

Quelle : Stadtwerke Lübeck, Energie und Wasser

805 Gasversorgung - in 1000 kWh -

Jahr	Haus- halts- tarife	Gewerbe- tarife	Voll- versor- gung	Heizgas- sonder- verträge	Sonder- vertrags- kunden	Eigen- ver- brauch	Konzern- liefe- rungen	Verteiler- unter- nehmen	Gas- abgabe insg.
1985	32 625	5 347	799 232	566 853	1 362 338	15 981	-	705 993	3 488 369
1986	30 669	5 640	785 941	528 564	1 226 685	14 152	-	708 464	3 300 116
1987	29 844	4 865	835 980	574 855	1 253 880	15 868	-	780 807	3 496 099
1988	26 901	3 643	738 752	537 246	1 198 658	12 407	-	715 847	3 233 455
1989	22 074	1 859	699 250	511 842	1 285 830	10 841	-	715 034	3 246 730
1990	20 603	958	709 206	539 760	1 394 377	10 261	-	760 912	3 436 077
1991	19 608	936	815 608	521 982	1 566 926	8 793	-	901 239	3 835 092
1992	18 627	851	795 033	512 911	1 601 699	9 972	-	911 372	3 850 464
1993	18 910	599	847 729	562 235	1 562 388	123 558 2)	-	128 116	3 243 535
1994	18 392	749	803 503	533 900	1 523 127	167 424	-	123 581	3 170 676
1995	18 739	635	884 644	673 809	1 422 718	187 234	-	129 025	3 316 804
1996	16 300	996	977 043	763 832	1 502 691	226 394	-	143 288	3 630 544
1997	23 014	512	942 704	657 734	1 361 661	252 143	-	123 830	3 361 598
1998	3) 1 062 444	77 606	-	405 557	1 309 540	267 597	-	121 468	3 244 212
1999	1 021 931	95 622	-	384 163	1 210 109	297 477	-	119 355	3 128 657
2000	4) 1 034 055	93 522	-	-	1 531 137	338 290	152	121 226	3 118 382
2001	1 100 644	98 731	-	-	1 538 908	362 876	169	133 194	3 234 522

1) ab 1.1.84 ohne Zweckverband Ostholstein und Neustadt

m³ = kWh/9,7692

2) ab 1993 einschließlich Energiezentrum und BHKW (Blockheizkraftwerk)

3) ab 1998 neue Tarifstruktur

4) ab 11/99 neue Tarifstruktur

Quelle : Stadtwerke Lübeck, Energie und Wasser

806 Wärmeversorgung

Jahr	Anzahl	Wärme in 1000 kWh	Strom in 1000 kWh
Blockheizkraftwerke			
1995	4	54 516	29 262
1996	5	65 967	32 756
1997	6	72 445	38 489
1998	7	82 036	41 738
1999	6	74 230	40 571
2000	6	84 512	39 434
2001	6	93 318	26 567
Heizwerke			
1995	11	31 015	-
1996	12	39 865	-
1997	13	50 224	-
1998	16	58 148	-
1999	14	63 289	-
2000	36	83 163	-
2001	35	123 276	-
Heizzentralen			
1995	5	3 145	-
1996	8	8 576	-
1997	9	7 728	-
1998	10	7 942	-
1999	138	13 458	-
2000	193	19 520	-
2001	163	14 817	-

Gesamtwerte / versorgte Wohneinheiten

Jahr	thermische Leistung Erzeugung - kW -	thermische Leistung Kunden - kW -	versorgte Wohn- einheiten - Anzahl -
1995	65 489	52 166	7 763
1996	85 327	76 790	9 190
1997	90 324	81 899	11 348
1998	94 180	89 440	13 409
1999	144 642	105 506	19 550
2000	147 338	126 914	20 256
2001	147 338	128 220	20 591

Quelle: Stadtwerke Lübeck, Energie und Wasser

8 Natur und Umwelt, Ver- und Entsorgung

807 Wasserversorgung - in Kubikmeter -

Jahr	Haushalt und Gewerbe	Städtische Dienststellen	Eigenverbrauch	Konzernlieferungen	Sonstige Vertragsabnehmer	Wasserabgabe insgesamt
1985	12 685 844	532 810	42 624	-	238 560	13 499 838
1986	12 914 057	529 095	41 795	-	244 785	13 729 732
1987	12 585 582	492 905	38 947	-	227 995	13 345 429
1988	12 775 486	504 522	33 862	-	260 354	13 574 224
1989	12 749 963	491 161	32 581	-	283 903	13 557 608
1990	12 787 042	506 243	31 413	-	270 414	13 595 112
1991	12 848 454	541 609	35 047	-	283 729	13 708 839
1992	13 101 618	552 427	40 429	-	306 760	14 001 234
1993	12 658 734	496 765	30 892	-	527 432	13 713 823
1994	12 585 693	498 880	36 105	-	589 878	13 710 556
1995	12 634 276	495 966	37 428	-	602 120	13 769 790
1996	12 175 174	518 871	38 682	-	704 013	13 436 740
1997	12 414 064	559 867	34 803	-	693 349	13 702 083
1998	12 262 112	433 424	19 651	-	554 475	13 269 662
1999	12 263 149	492 345	40 675	-	555 807	13 351 976
2000	12 413 825	480 420	23 551	2 373	538 594	13 458 763
2001	12 262 552	430 943	20 821	11 191	465 294	13 190 801

Quelle : Stadtwerke Lübeck, Energie und Wasser

808 Stadtentwässerung

Kategorie	1996	1997	1998	1999	2000	2001	Zu-/ Abnahme 2000/2001
Klär- und Pumpwerke - Anzahl -							
Klärwerke	4	4	4	4	4	4	0
Pumpwerke	54	55	55	56	57	59	1
Hauskläranlagen	1 969	1 890	1 783	1 562	1 556	1 477	- 6
Sammelgruben	1 109	1 082	1 039	1 005	1 034	973	29
Kanalnetzlängen - in km -							
Schmutzwasserleitungen	236	238	284	290	305	321	15
Regenwasserleitungen	280	282	323	329	335	348	6
Mischwasserleitungen	250	247	187	185	186	175	1
Hausanschlußleitungen	247	247	253	257	264	272	7
Abwassermengen - m ³ / Jahr -							
Zentralklärwerk	16 690 000	16 736 000	19 548 152	17 589 228	18 048 742	18 185 434	459 514
Klärwerk Ochsenkopf	1 720 000	1 765 000	1 802 317	1 549 089	1 563 194	2 511 382	14 105
Klärwerk Priwall	1 550 000	1 657 000	1 918 626	1 858 340	1 771 882	1 743 735	- 86 458
Kläranlage Nienhüsen	20 000	33 000	66 805	49 159	48 977	65 677	- 182
Klärschlamm							
Erzeugte Menge - in t / Jahr	28 124	27 006	28 974	28 655	27 326	27 147	- 1 329
Trockensubstanzgehalt - in % -	43	42	41	43	43	43	0

Quelle: Hansestadt Lübeck, Entsorgungsbetriebe

809 Wert- und Schadstoffsammlung 1995 - 2001 in der Hansestadt Lübeck

Wert- und Schadstoffe in t	Firma	1995	1996	1997	1998	1999	2000	2001
Leichtstoffe aus DSD-Sammlg.(Gelber Sack)	Altroh	3 477	6 030	5 737	5 079	5 575	5 457	5 153
Altglas aus DSD-Sammlung	Altroh	6 201	8 111	7 668	8 537	8 396	8 347	7 059
Altpapier aus DSD-Sammlung	Altroh	10 618	13 453	11 807	14 274	13 595	13 791	13 318
Baustellenabfälle	RCL	83 343	68 145	66 325	67 087	70 667	47 923	75 496
Gewerbeabfälle	RCL	27 585	27 325	28 524	34 768	5 587	24 024	17 616
Bioabfallsammlung	Ent-	4 871	s. HHE	s. HHE	s. HHE	s. HHE	s. HHE	s. HHE
Baum- u. Strauchsammlung	sorgungs-	3 158	s. HHE	s. HHE	s. HHE	s. HHE	s. HHE	s. HHE
Kühlgeräte aus priv. Haushalten (Anzahl)	betriebe	5 249	5 783	7 713	6 666	6 443	6 406	7 828
Sperrmüll Stadtsammlung		5 189	6 351	6 904	6 659	7 032	7 372	7 321
Schadstoffe aus Privathaushalten	Rethmann	165	174	148	109	23	28	14
Altmedikamente	Rethmann	.	10	6	6	6	1	-
Bioabfälle ab 1.96	HHE	.	9 309	13 354	12 531	13 718	15 015	15 641
Grünschnitt ab 1.96	HHE	.	3 359	5 234	6 720	6 391	7 629	8 026
Wert- und Schadstoffmenge insg. (ohne Kühlgeräte)		161 441	159 910	149 934	179 071	137 418	135 729	154 994
davon wiederverwertet (auch thermisch):		128 310	125 211	113 971	138 106	104 599	105 868	133 286
Abfallpotential insg. (Wert- und Reststoffe)		316 048	291 581	266 267	296 281	284 882	273 861	280 065
Altglas in kg pro Einwohner(in) im Jahr		28,4	37,3	35,5	39,6	38,9	38,6	32,9
Altpapier in kg pro Einwohner(in) im Jahr		48,6	61,8	61,8	66,1	62,9	63,8	62,1
<i>Recyclinghof Niemark</i>								
Wertstoffe Sortierschleife	GRKI	622	2 534	2 665	2 413	2 660	2 537	2 186
Schadstoffe Sortierschleife	GRKI	13	92	101	118	142	163	205
<i>Recyclinghof Kücknitz</i>								
Wertstoffe Sortierschleife	GRKI	.	.	633	1 552	1 742	1 517	1 133
Schadstoffe Sortierschleife	GRKI	.	.	28	48	50	71	150
<i>Recyclinghof Schwartauer Allee</i>								
Wertstoffe Sortierschleife	GRKI	.	.	808	1 628	1 783	1 764	1 508
Schadstoffe Sortierschleife	GRKI	.	.	52	87	79	119	168
<i>Recyclinghof Kanalstraße</i>								
Wertstoffe Sortierschleife	GRKI	607
Schadstoffe Sortierschleife	GRKI	47

GRKI = Gesellschaft für Recycling kontaminierter Industriebrachen

RCL = Recycling Centrum Lübeck

HHE = Holsteiner Humus und Erden GmbH

Quelle: Hansestadt Lübeck, Entsorgungsbetriebe

810 Abfallmengen 1995 - 2001 für den Ablagerungsbereich Deponie Niemark

angelieferte Abfallmengen in t	Bemerkungen	1995	1996	1997	1998	1999	2000	2001
Hausabfälle		73 754	59 594	57 665	57 299	57 847	58 433	55 792
hausmüllähn. Gewerbeabfälle	ab Ende 1993 Gewerbeabfallsort. bei RCL	6 900	5 981	5 484	14 806	12 767	17 943	15 334
Garten- u. Parkabfälle	bis 1991 inclusive aller Holzabfallsorten	5 168	2 948	2 248	2 181	1 648	1 633	1 634
Sortierreste Baum+Strauch (Stadt)	bis 12.95 ins Zwischenlager Deponie	790	2 925	8	-	6	15	48
Asbestabfall	ab 1992 gesondert erfaßt	505	698	904	1 463	886	732	758
Shredderabfall	Kfz-Verwertung, Verschrottungen	40 202	38 874	25 384	19 165	16 660	17 838	17 476
Bauabfallsortierreste	ab 1993 als Sortierreste von RCL	1 837	2 012	2 100	3 904	8 213	7 597	6 017
Baustellenabfälle verunreinigt	bis 1992 als Bauabfall gesamt	3 051	1 769	1 146	1 599	8 393	9 490	14 302
Sperrmüll (Fremdanlieferung)		811	43	16	5	4 256	2 121	-
Sperrmüll (Stadtsammlung)	ab 10.94 Anlieferung bei RCL	-	17	15	65	-	2	-
Straßenkehricht		5 257	5 295	6 493	4 085	5 213	6 765	9 932
Sortierreste Biokompostierung	bis 12.95 als Mietenkompostierung a. Depor	2 031	138	418	357	314	210	130
Restabfall - Recyclinghöfe		1 830	1 678	1 585	2 962	1 344	2 702	2 278
gewerbl. Nahrungsmittelreste	1993-1994 als reine Drankabfuhr	1 691	2 367	3 432	3 160	2 840	3 487	3 003
Bodenaushub (verunreinigt)		3 503	479	316	1 236	12 288	8 966	1 146
sonstige Siedlungsabfälle	Rechengut, Sandfangreste	4 254	4 623	4 044	3 777	3 986	3 117	3 063
Sorten mit div. Schlüsselnummern	alle oben nicht genannten Sorten	10 285	6 059	9 177	7 970	20 259	7 213	-
Sortierr. Gewerbeabf. u. Sperrmüll	ab 1994 alle Gewerbeabf. u. Sperrmüllsamm	25 855	28 540	29 611	31 298	20 724	18 322	15 561
Sortierreste DSD		788	2 330	2 427	2 443	2 224	1 030	-
DSD-Standplatzreinigung	seit 1998	-	-	-	397	415	375	305
Deponierte Gesamtmenge	eingebaute Abfallmenge auf Deponie Niema	186 738	166 370	152 476	158 175	180 284	167 993	146 779
Hausmüll in kg/Ew. p.a.		337	274	266	267	269	272	260
Dep. Gesamtmenge in kg/Ew. p.a.		854	765	703	736	839	781	684

Quelle: Hansestadt Lübeck, Entsorgungsbetriebe

Kapitel 9

Kommunale Finanzen und Verwaltung

Haushalt
Steuern
Finanzzuweisungen
Personal der Stadtverwaltung

901 Haushalt der Hansestadt Lübeck

Grp.	Bezeichnung	Haushaltsansatz in T€		Ergebnis der Jahresrechnungen in T€		
		2002	2001	2000	1999	1998
Verwaltungshaushalt						
00 - 03	Steuern	137 901	141 815	137 681	167 684	161 423
04 - 06	Finanzzuweisungen	121 561	111 216	111 607	111 158	105 275
09***	Ausgleichsleistungen EinkST	5 463	4 593	4 523	4 158	4 231
10 - 12	Gebühren und Entgelte	31 639	31 120	28 647	26 387	32 855
13 - 17	sonst. Finanzeinnahmen	111 245	116 725	111 267	107 845	103 837
2	Finanzeinnahmen	82 007	66 350	64 800	67 862	68 514
0 - 2	Einnahmen insg.	489 816	471 819	458 525	485 094	476 135
	bereinigte Einnahmen *	465 009	441 345	431 405	459 510	460 740
4	Personalausgaben	132 968	140 566	136 355	134 932	136 254
50 - 66	sächl. Verwalt.-u. Betriebsaufwand **	55 958	51 423	46 896	46 141	53 069
67	Erstattungen ohne 679	35 127	32 432	32 710	28 975	27 482
70 - 72	Zuweisungen u. Zuschüsse	54 293	56 746	55 227	53 350	44 786
73 - 79	Sozialhilfe u.ä. Zinsausgaben	112 563	110 681	106 415	107 613	105 506
80	Zinsausgaben	29 444	30 167	28 641	29 520	30 773
81	Gewerbesteuerumlage	10 264	12 729	6 838	14 224	14 364
82 -85	Weitere Finanzausgaben	557	813	468	1 785	1 889
	bereinigte Ausgaben	431 174	435 557	413 550	416 540	414 123
679	Innere Verrechnungen	7 353	15 572	14 611	13 937	12 453
68	Kalkulatorische Kosten	17 454	14 902	12 509	11 648	11 151
86	Zuführung zum Vermögenshaushalt	34 455	32 978	30 351	29 324	31 182
892	Deckung von Fehlbeträgen	19 157	0	6 661	13 645	13 887
4 - 8	Ausgaben insgesamt	509 593	499 009	477 682	485 094	482 796
	Fehlbedarf/ - betrag	- 19 777	- 27 189	- 19 157	0	- 6 661
	(strukturell ohne Vorjahre)	(- 620)	(- 27 189)	(- 12 496)	(13 645)	(- 7 226)
Vermögenshaushalt						
30	Zuführung vom Verwaltungshh.	34 456	32 978	30 351	29 341	31 182
31	Rücklagenentnahme	21 805	7 833	10 664	460	5 188
32	Darlehensrückfluß	1 040	1 010	1 100	1 098	4 431
33-34	Veräußerungserlöse	28 427	15 650	14 468	14 260	13 166
35	Beiträge u. ähnl. Entgelte	2 131	1 392	- 129	1 707	3 720
36	Zuweisungen u. Zuschüsse	56 765	39 858	32 929	15 957	15 845
37	Kredite	42 573	31 352	36 248	110 682	41 375
	Summe Einnahmen	187 197	130 073	125 631	173 505	114 907
90	Zuführung an den Verwaltungshh.	0	0	0	0	0
91	Rücklagenzuführung	3 081	2 056	5 719	8 285	6 138
92	Darlehensgewährung	30 026	1 017	5 362	2 109	3 422
93	Vermögenserwerb	11 453	17 015	20 641	15 252	13 316
94 - 96	Baumaßnahmen	55 527	57 651	51 969	32 490	39 617
97	Tilgung von Krediten	36 675	32 978	30 330	102 896	39 617
98	Zuweisungen u. Zuschüsse	49 910	18 844	11 589	12 472	12 775
99	sonst. Ausgaben	525	512	21	1	21
	Summe Ausgaben	187 197	130 073	125 631	173 505	114 907

Quelle: Hansestadt Lübeck, Bereich Finanzwirtschaft, Vorbericht zum Haushaltsplan 2002/2003, S.38 u. S.66

902 Steuereinnahmen nach Steuerarten - in 1000 DM -

Steuerart	1990	1994	1996	1998	1999	2000	2001
Grundsteuer A und B	31 824	39 343	44 459	50 797	51 581	51 957	57 068
Gewerbsteuer n. Ertrag u. Kapital	104 527	132 965	120 315	137 075	140 339	89 714	90 734
Hundesteuer	838	1 098	1 196	1 276	1 538	1 503	1 483
Grunderwerbsteuer (Zuschlag)	71	0	2	10	- 2	-	-
Spielhallensteuer *)	2 948	3 681	3 310	2 863	2 981	4 822	3 267
Einkommensteuer (Gemeindeanteil)	96 621	122 971	110 321	107 583	112 720	105 129	101 212
Zweitwohnungssteuer	-	-	1 556	2 324	3 146	1 711	1 918
Verpackungssteuer	-	-	12	- 51	0	-	-
sonst. Gemeindesteuern **)	4	1	-	-	-	-	-
Steuereinnahmen insg.	236 834	300 059	281 170	301 877	312 303	254 835	255 682

*) bis 1980: Vergnügungssteuer

**) Abwicklung nicht mehr erhobener Steuerarten

Quelle: Hansestadt Lübeck, Stadtkasse

903 Kommunalen Finanzausgleich - Schlüsselzuweisungen in 1000 DM

Jahr	Kreis- schlüssel- zuweisungen	Gemeinde- schlüssel- zuweisungen	Allg. Schlüssel- zuweisungen für übergemeind- liche Aufgaben	insge- samt
1985	42 387	15 731	19 415	77 533
1986	42 945	15 715	19 981	78 641
1987	49 419	24 012	22 200	95 631
1988	88 980	17 169	19 965	126 114
1989	94 063	27 380	20 527	141 970
1990	95 272	26 153	21 379	142 804
1991	103 329	33 537	21 614	158 480
1992	113 813	37 921	24 070	175 804
1993	120 068	40 175	25 640	185 883
1994	122 636	39 258	25 948	187 842
1995	131 657	39 629	28 210	199 497
1996	133 954	47 478	27 993	209 425
1997	123 675	43 799	25 443	192 917
1998	130 121	45 653	26 347	202 121
1999	138 332	47 786	26 802	212 921
2000	143 002	42 529	28 418	213 949
2001	140 774	44 567	28 429	213 770

Quelle: Statistisches Landesamt Schleswig-Holstein, Stat. Ber. L II 9 - j

904 Entwicklung des Personalstandes in der Stadtverwaltung

Jahr Stichtag 30. Juni	ins- ge- samt	Beschäftigte				davon											
						Beamte				Angestellte				Arbeiter			
		V	T1	T2	beurl.	V	T1	T2	beurl.	V	T1	T2	beurl.	V	T1	T2	beurl.
Verwaltung																	
1998	5270	3540	1362	83	285	806	76	-	59	1736	666	59	184	998	620	24	42
1999	5197	3479	1368	68	282	785	87	2	52	1693	659	51	179	1001	622	15	51
2000	4902	3193	1374	60	275	785	91	3	57	1512	682	50	172	896	601	7	46
2001	4889	3188	1370	57	274	766	109	5	48	1513	675	48	178	909	586	4	48
Krankenhaus Priwall																	
1998	155	113	36	1	5	1	-	-	-	90	28	1	5	22	8	-	-
1999	164	109	41	4	10	1	-	-	-	87	33	4	10	21	8	-	-
2000	159	102	43	5	9	1	-	-	-	78	35	5	9	23	8	-	-
2001	164	105	48	2	9	1	-	-	-	81	39	2	9	23	9	-	-
Krankenhaus Süd																	
1998	709	502	149	8	50	4	1	-	1	380	109	7	43	118	39	1	6
1999	712	491	166	5	50	3	1	-	1	369	127	4	43	119	38	1	6
2000	710	486	164	7	53	3	1	-	1	368	124	6	47	115	39	1	5
2001	715	490	164	2	59	3	1	-	1	373	122	2	54	114	41	-	4
Forstamt																	
1998	33	33	-	-	-	9	-	-	-	2	-	-	-	22	-	-	-
1999	31	30	1	-	-	8	1	-	-	2	-	-	-	20	-	-	-
2000	32	28	2	-	2	8	1	-	-	2	-	-	-	18	1	-	2
2001	31	28	3	-	-	7	2	-	-	2	-	-	-	19	1	-	-
Stadtwerke																	
1998	1515	1434	76	5	-	-	-	-	-	473	24	1	-	961	52	4	-
1999	1441	1361	73	7	-	-	-	-	-	456	27	4	-	905	46	3	-
2000	**	-	-	-	-	-	-	-	-	-	-	-	-	-	-	-	-
2001	**	-	-	-	-	-	-	-	-	-	-	-	-	-	-	-	-
Insgesamt																	
1998	7682	5622	1623	97	340	820	77	-	60	2681	827	68	232	2121	719	29	48
1999	7545	5470	1649	84	342	797	89	2	53	2607	846	63	232	2066	714	19	57
2000	5803	3809	1583	72	339	797	93	3	58	1960	841	61	228	1052	649	8	53
2001	5799	3811	1585	61	342	777	112	5	49	1969	836	52	241	1065	637	4	52
Veränderungen																	
98/99	-137	-152	26	-13	2	-23	12	2	-7	-74	19	-5	-	-55	-5	-10	9
99/00	-1742	-1661	-66	-12	-3	-	4	1	5	-647	-5	-2	-4	-1014	-65	-11	-4
00/01	-4	2	2	-11	3	-20	19	2	-9	9	-5	-9	13	13	-12	-4	-1

*) V = Vollzeitbeschäftigte, T1 = Teilzeitbeschäftigte, mindestens halbe Wochenarbeitszeit, T2 = Teilzeitbeschäftigte, weniger als halbe Wochenarbeitszeit

**) bis 31.12.1999 Eigenbetrieb der Hansestadt Lübeck, zum 1.1.2000 Umgründung in Energie und Wasser Lübeck GmbH und Stadtverkehr Lübeck GmbH unter dem Dach der Holding-Gesellschaft Stadtwerke Lübeck GmbH

Quelle: Hansestadt Lübeck, Bereich Informationstechnik

905 Frauenanteil im Personalstand der Stadtverwaltung 2001

Jahr Stichtag 30. Juni	ins- ge- samt	Beschäftigte				davon											
						Beamte				Angestellte				Arbeiter			
		V	T1	T2	beurl.	V	T1	T2	beurl.	V	T1	T2	beurl.	V	T1	T2	beurl.
Stadtverwaltung																	
Zusammen	4884	3188	1370	52	274	766	109	5	48	1513	675	48	178	909	586	4	48
weiblich	2769	1155	1305	40	269	197	88	5	47	871	644	36	176	87	573	4	46
Frauenanteil	56,7	36,2	95,3	76,9	98,2	25,7	80,7	100,0	97,9	57,6	95,4	75,0	98,9	9,6	97,8	100,0	95,8
Forstamt																	
Zusammen	31	28	3	-	-	7	2	-	-	2	-	-	-	19	.	-	-
weiblich	4	2	2	-	-	-	.	-	-	.	-	-	-	.	.	-	-
Frauenanteil	12,9	7,1	-	-	-	0,0	-	-	-	50,0	-	-	-	5,3	-	-	-
Krankenhaus Süd, Krhs. Priwall																	
Zusammen	879	595	212	4	68	4	.	-	.	454	161	4	63	137	50	-	4
weiblich	631	370	194	3	64	-	.	-	.	296	144	3	59	74	49	-	4
Frauenanteil	71,8	62,2	91,5	75,0	94,1	0,0	100,0	-	100,0	65,2	89,4	75,0	93,7	54,0	98,0	-	100,0
Insgesamt																	
Zusammen	5794	3811	1585	56	342	777	112	5	49	1969	836	52	241	1065	637	4	52
weiblich	3404	1527	1501	43	333	197	90	5	48	1168	788	39	235	162	623	4	50
Frauenanteil	58,8	40,1	94,7	76,8	97,4	25,4	80,4	100,0	98,0	59,3	94,3	75,0	97,5	15,2	97,8	100,0	96,2

*) V = Vollzeitbeschäftigte
 T1 = Teilzeitbeschäftigte, mindestens halbe Wochenarbeitszeit
 T2 = Teilzeitbeschäftigte, weniger als halbe Wochenarbeitszeit

Quelle: Hansestadt Lübeck, Bereich Informationstechnik

Frauenanteil nach Berufsgruppen in der Stadtverwaltung (ohne Eigenbetriebe)

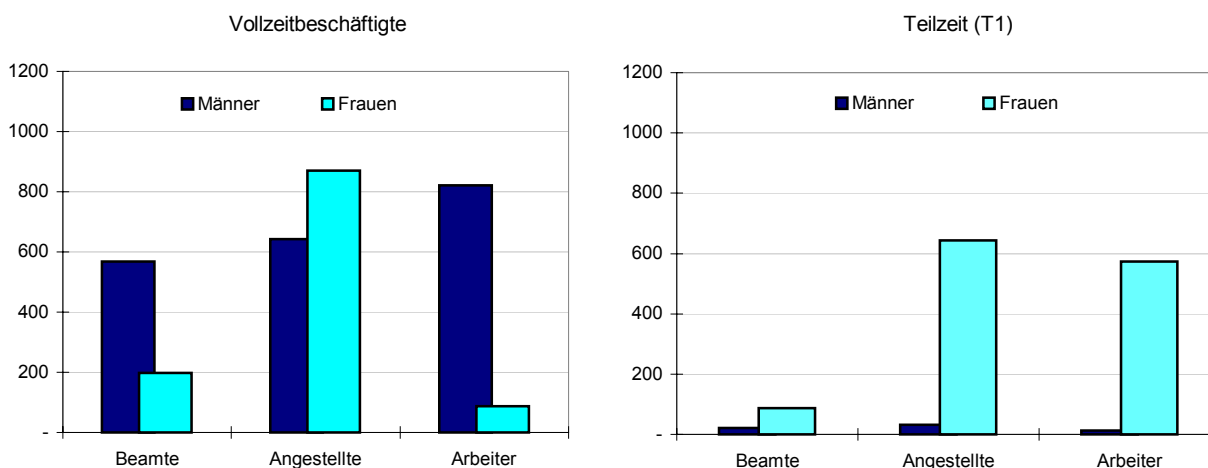

Altersaufbau der aktiven Beamten in der Stadtverwaltung Lübeck am 31.12.2000 sowie Beamte im Ruhestand u. Witwen und Waisen

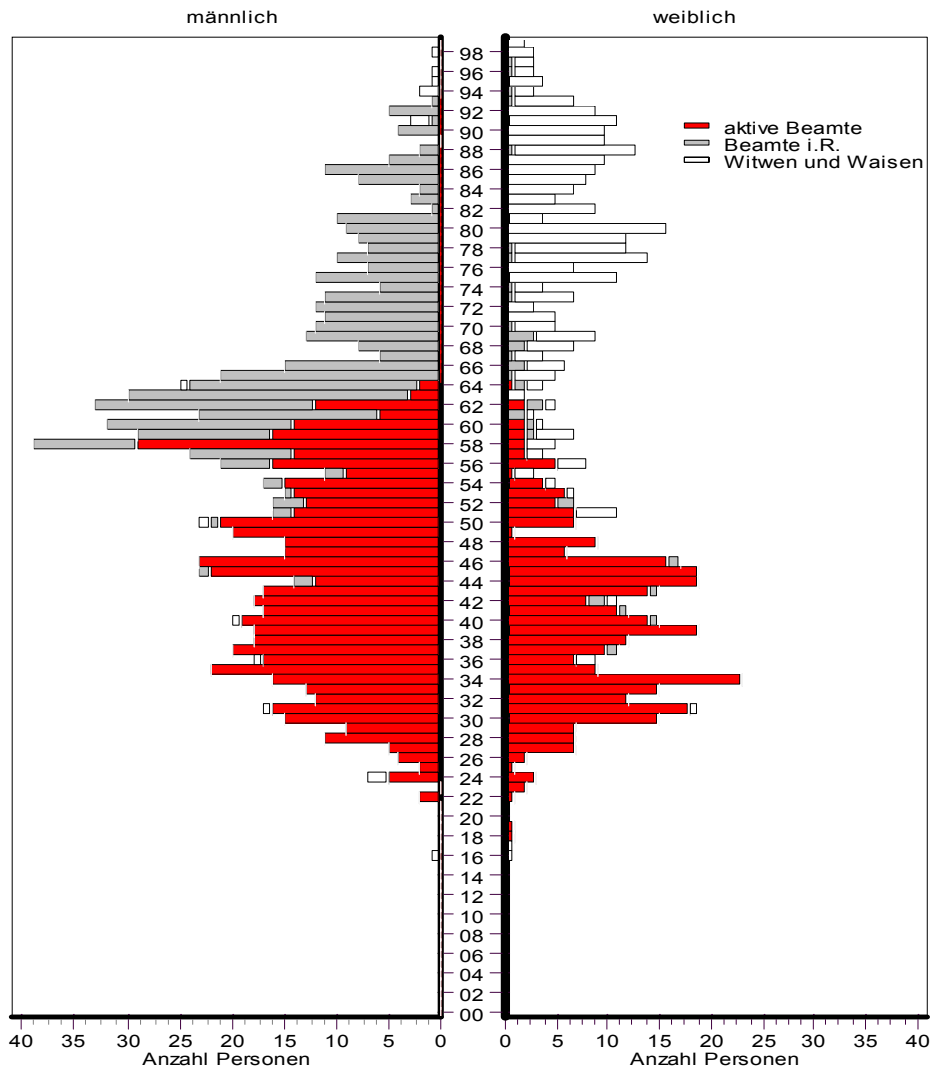

Graphik: Bereich Statistik

Quelle: Hansestadt Lübeck, Bereich Personal- und Organisationservice

906 Beamte, Beamte i.R. sowie Witwen und Waisen der Stadtverwaltung Lübeck am 31.12.2000

Geschlecht	aktive Beamte	Beamte i.R.	Witwen und Waisen	Insgesamt
männlich	603	358	34	995
weiblich	335	14	285	634
Insgesamt	938	372	319	1629

Quelle: Hansestadt Lübeck, Personal- und Organisationservice

Kapitel 10

Wahlen

Kommunalwahlen
Direktwahl des Bürgermeisters
Landtagswahlen
Bundestagswahlen
Europawahlen
Bürger- und Volksentscheide

1001 Kommunalwahl 1998 - Stimmenanteile der Parteien

Wahljahr	1998	%	1994	%	+/- %-Pkte
Wahlberechtigte	172 660	x	170 837	x	x
Abgegebene Stimmen	98 971	57,3	110 692	64,8	-7,5
ungültige Stimmen	901	0,5	1 130	0,7	-0,1
Gültige Stimmen	98 070	100,0	109 562	100,0	0,0
Stimmen					
SPD	40 414	41,2	45 265	41,3	-0,1
CDU	37 359	38,1	34 680	31,7	6,4
GRÜNE	7 700	7,9	11 507	10,5	-2,7
F.D.P.	2 954	3,0	3 050	2,8	0,2
ödp	175	0,2	-	-	-
BRL	3 540	3,6	-	-	-
NATURGESETZ	63	0,1	-	-	-
STATT	1 584	1,6	6 646	6,1	-4,5
WIR	4 281	4,4	-	-	-
REP (1994)	-	-	4 454	4,1	-
SPUK (1994)	-	-	3 960	3,6	-

1002 Kommunalwahl 1998 - Sitzverteilung in der Bürgerschaft

Partei	1998			1994			Zu-/Abn.
	Gesamt	Direkt	Liste	Gesamt	Direkt	Liste	+/-
SPD	23	18	5	23	22	1	-
CDU	22	9	13	18	5	13	4
GRÜNE	4	-	4	5	-	5	-1
F.D.P.	-	-	-	-	-	-	-
ödp	-	-	-	x	x	x	x
BRL	-	-	-	x	x	x	x
NATURGESETZ	-	-	-	x	x	x	x
STATT	-	-	-	3	-	3	-3
WIR	-	-	-	x	x	x	x
Summe	49	27	22	49	27	22	x

Sitzverteilung in der Bürgerschaft

Parteizeichnungen:

SPD	Sozialdemokratische Partei Deutschlands
CDU	Christlich Demokratische Union CDU
GRÜNE	BÜNDNIS90/DIE GRÜNEN
F.D.P.	Freie Demokratische Partei
ödp	Ökologisch-Demokratische Partei
BRL	Bündnis Rechts für Lübeck
NATURGESETZ	Naturgesetz Partei
STATT	STATT Partei
WIR	Wählerversammlung Ihrer Region Lübeck e.V.

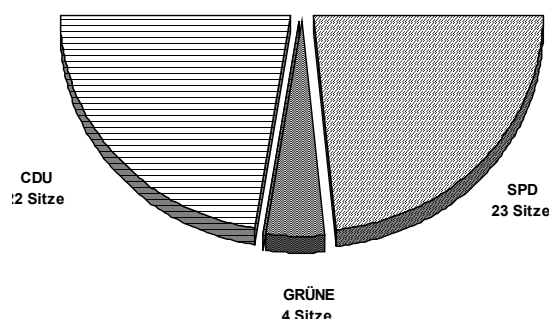
Rechtliche Grundlagen:

Wahlgesetz für die Gemeinde- und Kreisvertretungen in Schleswig-Holstein (Gemeinde- und Kreiswahlgesetz - GKWG-) in der Fassung der Bekanntmachung vom 19. März 1997 (GVOBl. Schl.-H. S. 151).

Landesverordnung über die Wahl der Gemeinde- und Kreisvertretungen in Schleswig-Holstein (Gemeinde- und Kreiswahlordnung - GKWO-) vom 19. März 1997 (GVOBl. Schl.-H. S. 167).

1003 Kommunalwahl 1998 - Wahlkreisergebnisse

Wahlkreis	Wahlberechtigte				Wähler(innen)				ungültige Stimmen	gültige Stimmen	Von den gültigen		
	lt. Wählerverzeichnis		nach § 17 Abs. 3 LWO	insgesamt (A1+ A2+ A3)	Urnenwähler (innen) lt. Stimmabgabeverm. Wählerverz.	Urnenwähler (innen) mit Wahlschein	Briefwähler (innen)	insgesamt (%= Wahlbeteiligung)			SPD	CDU	GRÜNE
	ohne Sperrverm. 'W' (Wahlschein)	mit Sperrverm. 'W' (Wahlschein)											
	A 1	A 2	A 3	A	B1	B2a	B2b	B			C	D	D1
01	4 777	552	0	5 329	2 221	60	429	2 710	36	2 674	1 011	835	528
02	4 811	516	0	5 327	2 269	72	399	2 740	28	2 712	1 071	786	597
03	4 688	472	0	5 160	2 986	2	432	3 420	17	3 403	1 171	1 219	635
04	5 624	739	0	6 363	3 321	3	698	4 022	28	3 994	1 225	1 745	522
05	5 918	757	0	6 675	3 499	95	563	4 157	44	4 113	1 439	1 831	331
06	6 198	555	0	6 753	3 364	1	519	3 884	28	3 856	1 768	1 319	280
07	7 108	573	0	7 681	4 343	1	513	4 857	41	4 816	1 700	2 024	477
08	6 203	487	0	6 690	3 003	78	307	3 388	27	3 361	1 559	1 233	157
09	6 387	219	0	6 606	3 178	3	205	3 386	37	3 349	1 660	1 054	168
10	7 108	564	0	7 672	3 865	112	348	4 325	51	4 274	2 008	1 520	181
11	6 155	498	0	6 653	3 138	45	365	3 548	28	3 520	1 465	1 132	464
12	5 255	326	0	5 581	2 506	0	305	2 811	32	2 779	1 417	850	171
13	5 022	381	0	5 403	2 575	0	357	2 932	28	2 904	1 265	1 132	185
14	4 558	397	0	4 955	2 188	64	279	2 531	25	2 506	1 107	903	126
15	4 846	260	0	5 106	2 245	1	247	2 493	22	2 471	1 070	807	264
16	6 510	450	0	6 960	3 400	110	283	3 793	49	3 744	1 792	1 286	179
17	7 027	432	0	7 459	4 067	59	326	4 452	38	4 414	2 113	1 482	226
18	5 708	469	0	6 177	3 586	60	356	4 002	40	3 962	1 493	1 634	321
19	6 050	974	0	7 024	3 873	109	702	4 684	34	4 650	1 353	2 293	359
20	5 578	331	0	5 909	2 822	0	305	3 127	29	3 098	1 447	1 067	198
21	5 796	505	0	6 301	3 173	21	460	3 654	29	3 625	1 277	1 648	266
22	6 002	566	0	6 568	3 369	171	289	3 829	27	3 802	1 499	1 522	235
23	7 408	348	0	7 756	4 384	0	319	4 703	43	4 660	1 920	1 838	221
24	6 647	208	0	6 855	3 679	2	186	3 867	37	3 830	2 019	1 184	162
25	5 467	372	0	5 839	2 961	75	211	3 247	28	3 219	1 572	1 091	109
26	5 842	325	0	6 167	3 401	34	241	3 676	35	3 641	1 571	1 435	137
27	6 912	779	0	7 691	4 033	68	632	4 733	40	4 693	1 422	2 489	201
insg.	159 605	13 055	0	172 660	87 449	1 246	10 276	98 971	901	98 070	40 414	37 359	7 700

noch 1003

Stimmen entfallen auf die Partei ...						insg.	in Prozent										Wahl- bezirk
F.D.P.	ödp	BRL	NATUR- GESETZ	STATT	WIR		SPD	CDU	GRÜNE	F.D.P.	ödp	BRL	NATUR- GESETZ	STATT	WIR		
D4	D9	D12	D13	D14	D15												
103	0	73	0	45	79	100,0	37,8	31,2	19,7	3,9	0,0	2,7	0,0	1,7	3,0	01	
82	0	48	0	33	95	100,0	39,5	29,0	22,0	3,0	0,0	1,8	0,0	1,2	3,5	02	
123	0	71	0	51	133	100,0	34,4	35,8	18,7	3,6	0,0	2,1	0,0	1,5	3,9	03	
152	0	90	0	46	214	100,0	30,7	43,7	13,1	3,8	0,0	2,3	0,0	1,2	5,4	04	
167	18	117	34	54	122	100,0	35,0	44,5	8,0	4,1	0,4	2,8	0,8	1,3	3,0	05	
144	0	122	0	93	130	100,0	45,9	34,2	7,3	3,7	0,0	3,2	0,0	2,4	3,4	06	
148	27	143	0	98	199	100,0	35,3	42,0	9,9	3,1	0,6	3,0	0,0	2,0	4,1	07	
84	0	178	0	48	102	100,0	46,4	36,7	4,7	2,5	0,0	5,3	0,0	1,4	3,0	08	
73	17	176	0	47	154	100,0	49,6	31,5	5,0	2,2	0,5	5,3	0,0	1,4	4,6	09	
132	0	182	0	73	178	100,0	47,0	35,6	4,2	3,1	0,0	4,3	0,0	1,7	4,2	10	
94	0	105	0	70	190	100,0	41,6	32,2	13,2	2,7	0,0	3,0	0,0	2,0	5,4	11	
58	0	134	0	65	84	100,0	51,0	30,6	6,2	2,1	0,0	4,8	0,0	2,3	3,0	12	
93	0	83	0	38	108	100,0	43,6	39,0	6,4	3,2	0,0	2,9	0,0	1,3	3,7	13	
69	20	92	0	67	122	100,0	44,2	36,0	5,0	2,8	0,8	3,7	0,0	2,7	4,9	14	
66	0	93	0	31	140	100,0	43,3	32,7	10,7	2,7	0,0	3,8	0,0	1,3	5,7	15	
82	0	173	0	75	157	100,0	47,9	34,3	4,8	2,2	0,0	4,6	0,0	2,0	4,2	16	
126	13	167	0	90	197	100,0	47,9	33,6	5,1	2,9	0,3	3,8	0,0	2,0	4,5	17	
134	18	129	0	63	170	100,0	37,7	41,2	8,1	3,4	0,5	3,3	0,0	1,6	4,3	18	
223	0	123	0	63	236	100,0	29,1	49,3	7,7	4,8	0,0	2,6	0,0	1,4	5,1	19	
69	0	121	0	58	138	100,0	46,7	34,4	6,4	2,2	0,0	3,9	0,0	1,9	4,5	20	
104	0	130	0	56	144	100,0	35,2	45,5	7,3	2,9	0,0	3,6	0,0	1,5	4,0	21	
89	26	159	0	0	272	100,0	39,4	40,0	6,2	2,3	0,7	4,2	0,0	0,0	7,2	22	
122	24	186	0	63	286	100,0	41,2	39,4	4,7	2,6	0,5	4,0	0,0	1,4	6,1	23	
78	12	168	0	66	141	100,0	52,7	30,9	4,2	2,0	0,3	4,4	0,0	1,7	3,7	24	
45	0	174	0	44	184	100,0	48,8	33,9	3,4	1,4	0,0	5,4	0,0	1,4	5,7	25	
94	0	191	0	61	152	100,0	43,1	39,4	3,8	2,6	0,0	5,2	0,0	1,7	4,2	26	
200	0	112	29	86	154	100,0	30,3	53,0	4,3	4,3	0,0	2,4	0,6	1,8	3,3	27	
2 954	175	3 540	63	1 584	4 281	100,0	41,2	38,1	7,9	3,0	0,2	3,6	0,1	1,6	4,4	insg.	

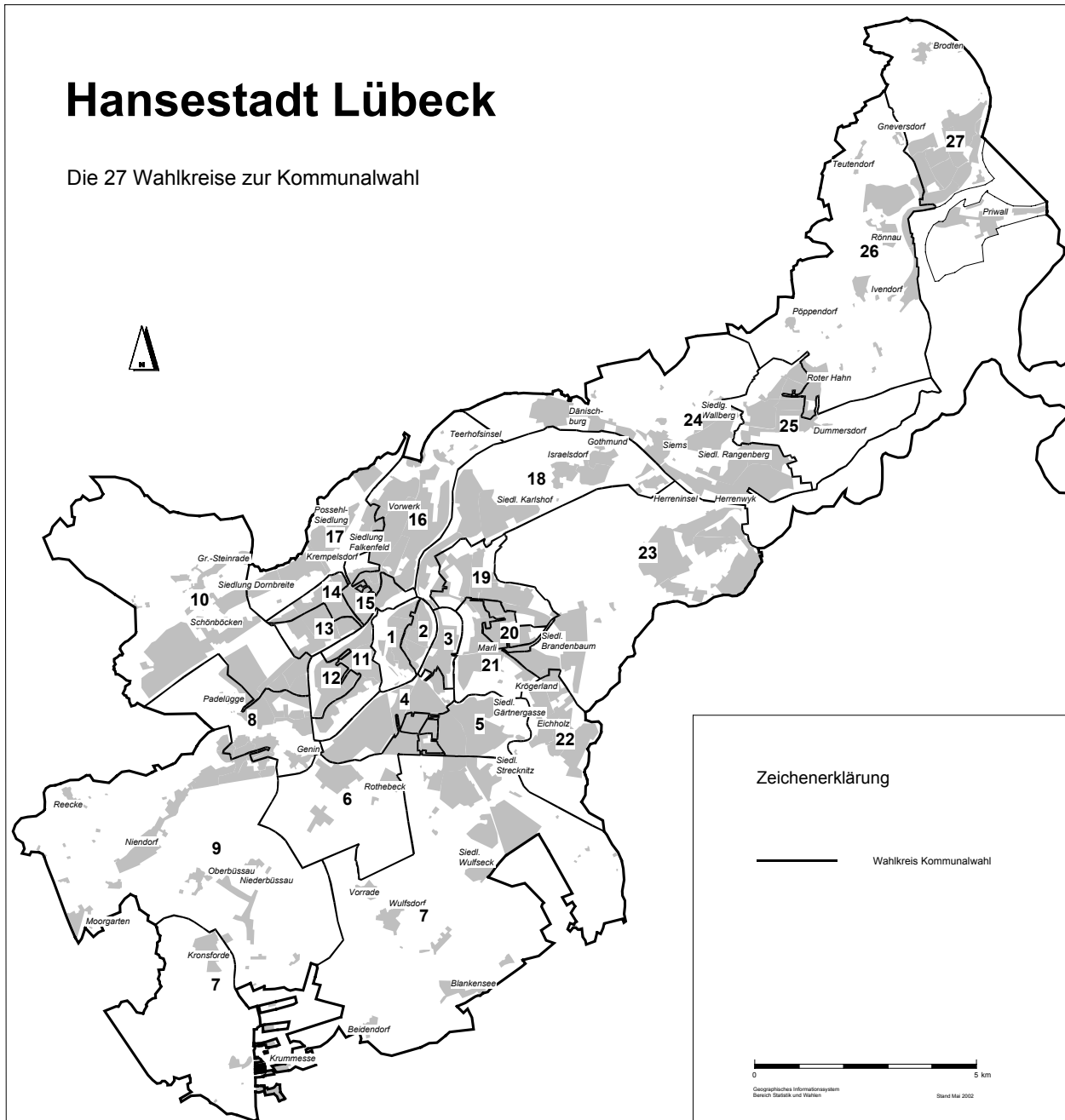

Druck: v. 03.05.2002, 600mmx420mm, Hochformat, Maßstab: 1:50.000, HP Design, set C-

Räumliche Lage der Wahlkreise

- | | | |
|---------------------------------------|--|---------------------------------------|
| 1 Innenstadt (westl. Bereich) | 10 Buntekuh, Gr. Steinr., Schönböcken | 19 St. Gertrud (Burgtor, Stadtpark) |
| 2 Innenstadt (östl. Bereich) | 11 St. Lorenz Süd (östl. Bereich) | 20 St. Gertrud (Marli) |
| 3 St. Jürgen (Hüxtertor) | 12 St. Lorenz Süd (westl. Ber.) | 21 St. Gertrud (Marli, Brandenbaum) |
| 4 St. Jürgen (Mühlentor) | 13 St. Lorenz Nord (Musikerviertel) | 22 St. Gertrud (Eichholz) |
| 5 St. Jürgen (Gärtnergasse) | 14 St. Lorenz Nord (Holstentor-N., westl. Ber.) | 23 Schlutup (Edelsteinsiedlung) |
| 6 St. Jürgen (Rothebeck) | 15 St. Lorenz Nord (Holstentor-Nord, östl. Ber.) | 24 Kücknitz (Dänischburg, Herrenwyk) |
| 7 St. Jürgen (südl. Ber., Strecknitz) | 16 St. Lorenz Nord (Falkenfeld) | 25 Kücknitz (Roter Hahn, Dummerdorf) |
| 8 Alt-Moisl., Genin, Buntekuh | 17 St. Lorenz Nord (Dornbreite, Krempelsd.) | 26 Travemünde (westl. Ber., Pöppend.) |
| 9 Moisl. (westl. Ber.), Büssau | 18 St. Gertrud (Karlish., Israelsdorf) | 27 Travemünde (östl. Bereich) |

1004 Direktwahl des Bürgermeisters der Hansestadt Lübeck

Kategorie	Erster Wahlgang 05. Dezember 1999		Stichwahl 19. Dezember 1999	
	Anzahl	in %	Anzahl	in %
Wahlberechtigte	170 695	x	170 702	x
Wähler/-innen/Wahlbeteiligung	73 411	43,0	77 700	45,5
darunter Briefwahl *)	8 369	11,4	7 963	10,2
ungültige Stimmen *)	364	0,5	343	0,4
gültige Stimmen *)	73 047	99,5	77 357	99,6
davon entfielen auf				
Dr. Beate Hoffmann	4 811	6,6	-	-
Dr. Hans-Achim Roll (CDU)	32 758	44,8	32 984	42,6
Hans-Bernhard Saxe (SPD)	32 409	44,4	44 373	57,4
Peter Wolter	3 069	4,2	-	-

*) Prozentangaben beziehen sich auf die Zahl der Wähler/-innen

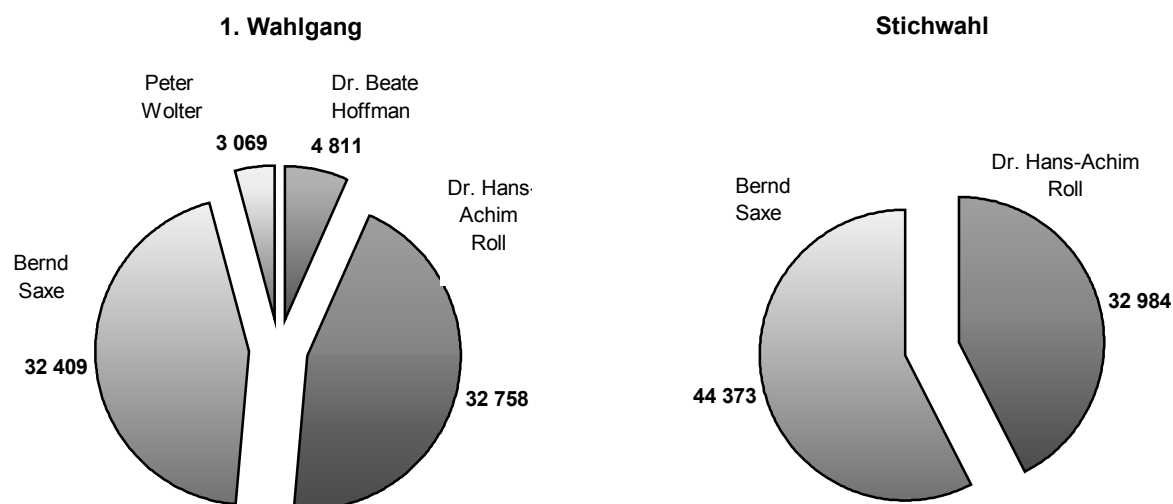

Rechtliche Grundlagen der Direktwahl des Bürgermeisters am 5./19. Dezember 1999:

Die rechtlichen Grundlagen für die Direktwahl der hauptamtlichen Bürgermeister und Bürgermeisterinnen in Schleswig-Holstein sind mit der Neufassung der Gemeindeordnung am 1.4.1998 in Kraft getreten. Die grundlegenden Bestimmungen der Direktwahl finden sich in den §§ 57 und 57a der Gemeindeordnung (Wahlgrundsätze, Amtszeit, Zeitpunkt der Wahl, Stellenausschreibung). Für die Durchführung des Wahlverfahrens sind das Gemeinde- und Kreiswahlgesetz und die Gemeinde- und Kreiswahlordnung anzuwenden.

1005 Landtagswahl 2000 - Wahlkreisergebnisse und Landesergebnis

Kategorie	Wahlkreis 39 Lübeck-Ost	Wahlkreis 40 Lübeck-Süd	Wahlkreis 41 Lübeck-Mitte	Wahlkreis 42 Lübeck-Nord	Lübeck insg.	Schleswig- Holstein
Wahlberechtigte	46 343	39 127	36 888	42 601	164 959	2 135 881
Wähler/-innen	29 993	26 220	21 012	25 633	102 858	1 484 469
Wahlbeteiligung (in %)	64,7	67,0	57,0	60,2	62,4	69,5
Erststimmen						
ungültige Erststimmen	663	456	440	533	2 092	34 561
ungültige Erstst. (in %)	2,2	1,7	2,1	2,1	2,0	2,3
gültige Erststimmen	29 330	25 764	20 572	25 100	100 766	1 449 908
	von den gültigen Erststimmen entfallen auf die/den jeweilige(n) Bewerber/in der ...					
1 SPD	15 003	13 206	11 493	14 339	54 041	690 007
2 CDU	11 610	9 629	5 796	8 311	35 346	567 608
3 GRUNE	918	1 454	1 563	903	4 838	63 277
4 F.D.P.	1 361	1 063	962	1 093	4 479	78 683
5 SSW	-	-	-	-	-	37 114
6 PBC	-	-	-	-	-	1 119
8 DIE FRAUEN	-	-	205	-	205	519
9 NPD	-	-	-	-	-	1 405
10 PDS	438	412	553	454	1 857	3 868
11 STATT Partei sonstige	-	-	-	-	-	4 716 1 592
	- in % -					
1 SPD	51,2	51,3	55,9	57,1	53,6	47,6
2 CDU	39,6	37,4	28,2	33,1	35,1	39,1
3 GRUNE	3,1	5,6	7,6	3,6	4,8	4,4
4 F.D.P.	4,6	4,1	4,7	4,4	4,4	5,4
5 SSW	-	-	-	-	-	2,6
6 PBC	-	-	-	-	-	0,1
8 DIE FRAUEN	-	-	1,0	-	0,2	0,0
9 NPD	-	-	-	-	-	0,1
10 PDS	1,5	1,6	2,7	1,8	1,8	0,3
11 STATT Partei sonstige	-	-	-	-	-	0,3 0,1
gewählte Bewerber(in):	Renate Gröpel	Gisela Böhrk	Wolfgang Baasch	Thomas Rother	x x x	x x x
Partei	SPD	SPD	SPD	SPD		
Zweitstimmen						
ungültige Zweitstimmen	417	281	279	348	1 325	20 373
ungültige Zweitstimmen (in %)	1,4	1,1	1,3	1,4	1,3	1,4
gültige Zweitstimmen	29 576	25 939	20 733	25 285	101 533	1 464 096
	von den gültigen Zweitstimmen entfallen auf ...					
1 SPD	13 579	11 346	10 369	12 764	48 058	630 728
2 CDU	10 231	8 412	5 400	7 470	31 513	515 421
3 GRUNE	1 712	2 610	2 162	1 792	8 276	91 389
4 F.D.P.	2 163	1 987	1 229	1 571	6 950	111 649
5 SSW	574	519	434	493	2 020	60 367
6 PBC	53	64	33	40	190	2 675
7 GRAUE	75	45	38	47	205	3 928
8 DIE FRAUEN	62	60	62	77	261	4 089
9 NPD	505	298	318	427	1 548	15 121
10 PDS	465	473	573	480	1 991	20 066
11 STATT Partei	157	125	115	124	521	8 663
	- in % -					
1 SPD	45,9	43,7	50,0	50,5	47,3	43,1
2 CDU	34,6	32,4	26,0	29,5	31,0	35,2
3 GRUNE	5,8	10,1	10,4	7,1	8,2	6,2
4 F.D.P.	7,3	7,7	5,9	6,2	6,8	7,6
5 SSW	1,9	2,0	2,1	1,9	2,0	4,1
6 PBC	0,2	0,2	0,2	0,2	0,2	0,2
7 GRAUE	0,3	0,2	0,2	0,2	0,2	0,3
8 DIE FRAUEN	0,2	0,2	0,3	0,3	0,3	0,3
9 NPD	1,7	1,1	1,5	1,7	1,5	1,0
10 PDS	1,6	1,8	2,8	1,9	2,0	1,4
11 STATT Partei	0,5	0,5	0,6	0,5	0,5	0,6

Quelle: Bereich Statistik und Wahlen; Statistisches Landesamt Schleswig-Holstein

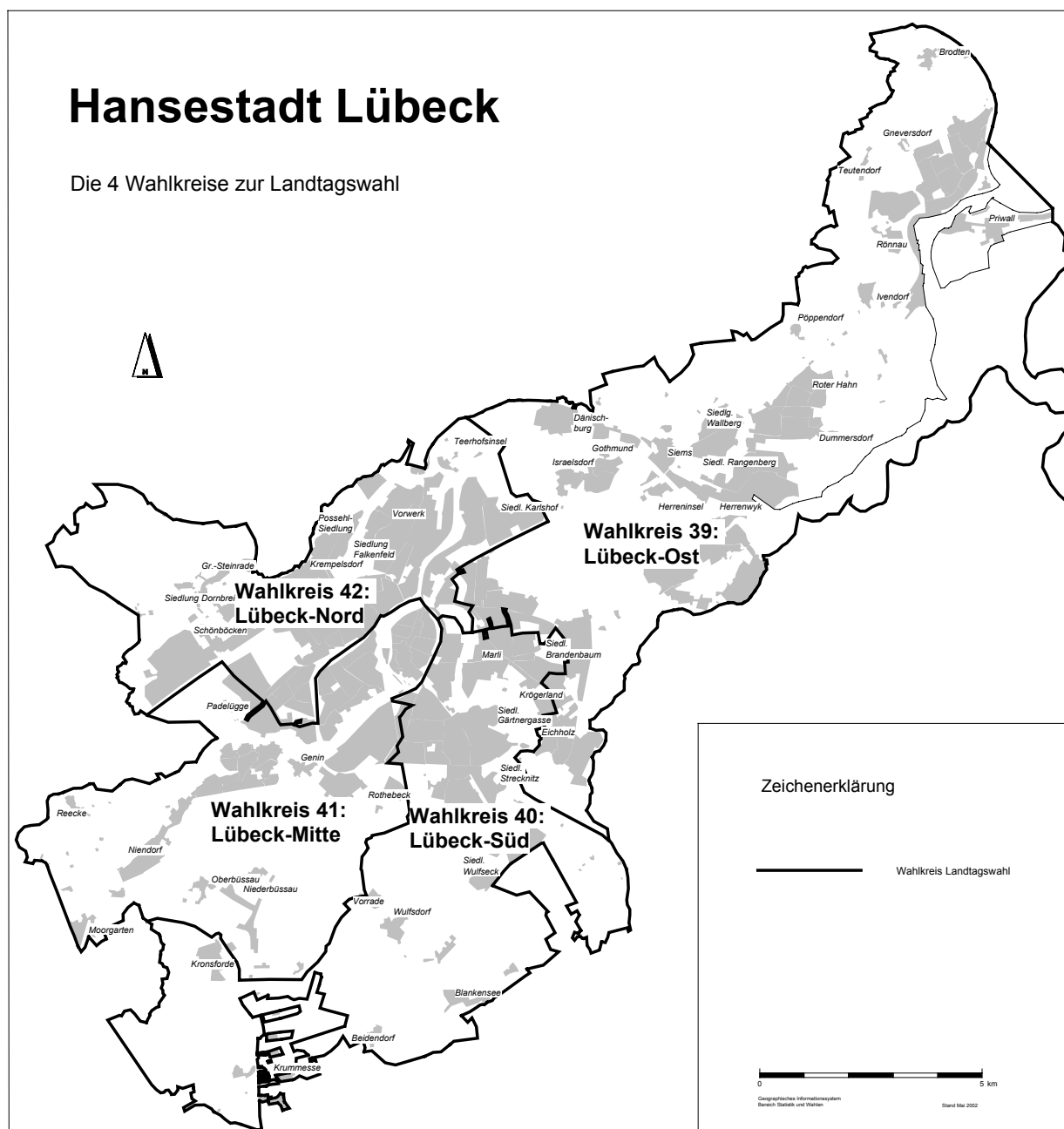

Druck v. 03.05.2002, 600mmx300mm, Hochformat, Maßstab 1:50.000, HP Design, jet C+

zu Tabelle 1005 (Landtagswahl):

Parteizeichnungen zur Landtagswahl 2000:

1	SPD	Sozialdemokratische Partei Deutschlands
2	CDU	Christlich Demokratische Union Deutschlands
3	GRÜNE	BÜNDNIS 90 / DIE GRÜNEN Schleswig-Holstein
4	F.D.P.	Freie Demokratische Partei
5	SSW	Südschleswigscher Wählerverband
6	PBC	Partei Bibeltreuer Christen
7	GRAUE	DIE GRAUEN - Graue Panther
8	DIE FRAUEN	Feministische Partei DIE FRAUEN
9	NPD	Nationaldemokratische Partei Deutschlands
10	PDS	Partei des Demokratischen Sozialismus
11	STATT Partei	STATT Partei DIE UNABHÄNGIGEN - Landesvereinigung Schleswig-Holstein

Rechtliche Grundlagen:

Landeswahlgesetz (LWahIG) in der Fassung der Bekanntmachung vom 7. Oktober 1991 (GVOBl. Schl.-H. S. 442), zuletzt geändert durch das Gesetz vom 27. Oktober 1997 (GVOBl. Schl.-H. S.462)

Landesverordnung (LWO) vom 1. November 1991 (GVOBl. Schl.-H. S. 459), zuletzt geändert durch Verordnung vom 27. Mai 1999 (GVOBl. Schl.-H. S.153)

1006 Bundestagswahl 1998 - Umrechnung der Ergebnisse auf den neuen Wahlkreis 11

	Hansestadt Lübeck		Amt Berkenthin ^{*)}		Amt Sandesneben ^{*)}		Wahlkreis 11 (neu)		Bundesergebnis	
	Stimmen	in %	Stimmen	in %	Stimmen	in %	Stimmen	in %	Stimmen	in %
Wahlberechtigte	166 635	x	5 769	x	7 018	x	179 422	x	60 762 751	x
Wählerinnen/Wähler	130 874	78,5	4 899	84,9	5 941	84,7	141 714	79,0	49 947 087	82,2
Ungültige Erststimmen	2 142	1,6	55	1,1	80	1,3	2 277	1,6	780 507	1,6
Gültige Erststimmen	128 732	98,4	4 844	98,9	5 861	98,7	139 437	98,4	49 166 580 ^{**) 98,4}	
davon entfielen auf ...										
CDU	47 966	37,3	1 969	40,6	2 382	40,6	52 317	37,5	19 456 687	39,6
SPD	66 083	51,3	2 398	49,5	2 859	48,8	71 340	51,2	21 535 893	43,8
GRÜNE	6 172	4,8	202	4,2	260	4,4	6 634	4,8	2 448 162	5,0
F.D.P.	3 616	2,8	119	2,5	164	2,8	3 899	2,8	1 486 433	3,0
PDS	1 757	1,4	52	1,1	65	1,1	1 874	1,3	2 416 781	4,9
BFB - Die Offensive	-	-	-	-	-	-	-	-	134 795	0,3
DVU	-	-	-	-	-	-	-	-	-	0,0
GRAUE	-	-	17	0,4	20	0,3	37	0,0	141 763	0,3
REP	1 581	1,2	56	1,2	72	1,2	1 709	1,2	1 115 664	2,3
DIE FRAUEN	-	-	-	-	-	-	-	-	3 966	0,0
Pro DM	-	-	-	-	-	-	-	-	-	0,0
NPD	620	0,5	-	-	-	-	-	-	45 043	0,1
ödp	235	0,2	-	-	-	-	235	0,2	145 308	0,3
ChanceChanceChance	176	0,1	-	-	-	-	176	0,1	-	0,0
Individuelle Chance	192	0,1	-	-	-	-	192	0,1	-	0,0
NATURGESETZ	334	0,3	-	-	-	-	334	0,2	35 132	0,1
sonstige Parteien	-	0,0	-	0,0	-	0,0	-	0,0	236 085	0,5
Ungültige Zweitstimmen	2 347	1,8	50	1,0	90	1,5	2 487	1,8	638 575	1,3
Gültige Zweitstimmen	128 527	98,2	4 849	99,0	5 851	98,5	139 227	98,2	49 308 512	98,7
davon entfielen auf ...										
CDU	41 885	32,6	1 727	35,6	2 119	36,2	45 731	32,8	17 329 388	35,1
SPD	61 813	48,1	2 195	45,3	2 612	44,6	66 620	47,8	20 181 269	40,9
GRÜNE	9 593	7,5	369	7,6	395	6,8	10 357	7,4	3 301 624	6,7
F.D.P.	8 100	6,3	332	6,8	407	7,0	8 839	6,3	3 080 955	6,2
PDS	2 349	1,8	63	1,3	91	1,6	2 503	1,8	2 515 454	5,1
BFB-Die Offensive	137	0,1	-	-	-	-	-	-	121 196	0,2
DVU	1 598	1,2	56	1,2	97	1,7	1 751	1,3	601 192	1,2
GRAUE	323	0,3	9	0,2	15	0,3	347	0,2	152 557	0,3
REP	916	0,7	24	0,5	38	0,6	978	0,7	906 383	1,8
DIE FRAUEN	127	0,1	-	-	-	-	-	-	30 094	0,1
Pro DM	1 129	0,9	39	0,8	47	0,8	1 215	0,9	430 099	0,9
NPD	375	0,3	-	-	-	-	-	-	126 571	0,3
ödp	182	0,1	-	-	-	-	-	-	98 257	0,2
sonstige Parteien	-	0,0	-	0,0	-	0,0	-	0,0	531 730	1,1

*) bisher Wahlkreis 10 Hzgt. Lauenburg-Stormarn Süd

**) incl. CSU

Quelle: Statistisches Landesamt Schleswig-Holstein

Rechtliche Grundlagen der Bundestagswahl vom 27. September 1998

Bundeswahlgesetz (BWG) in der Fassung der Bekanntmachung vom 23. Juli 1993 (BGBl. I S. 1288, 1594), zuletzt geändert durch Gesetz vom 20. April 1998 (BGBl. I S. 706).

Bundeswahlordnung (BWO) in der Fassung der Bekanntmachung vom 8. März 1994 (BGBl. I S.495).

1007 Europawahl 1999

Wahlmerkmal	Europawahl 1999 Lübeck		Europawahl 1994 Lübeck		Veränderung in %- Pkt.	Europawahl 1999 Bundesergebnis	
	Anzahl	in %	Anzahl	in %		Anzahl	in %
Wahlberechtigte	165 984		171 742			60 786 904	
Wähler/innen	53 132	32,0	80 540	46,9	-14,9	27 468 932	45,2
ungültige Stimmen	421	0,8	810	1,0	-0,2	409 659	1,5
gültige Stimmen	52 711	99,2	79 730	99,0	0,2	27 059 273	98,5
davon entfielen auf ...							
CDU	23 906	45,4	29 316	36,8	8,6	13 168 231	48,7
SPD	20 113	38,2	30 966	38,8	-0,7	8 307 085	30,7
GRÜNE	3 843	7,3	9 870	12,4	-5,1	1 741 494	6,4
F.D.P.	1 523	2,9	2 388	3,0	-0,1	820 371	3,0
REP	416	0,8	2 258	2,8	-2,0	461 038	1,7
GRAUE	257	0,5	638	0,8	-0,3	112 142	0,4
PDS	1 169	2,2	647	0,8	1,4	1 567 745	5,8
APD	172	0,3	412	0,5	-0,2	97 984	0,4
ödp	130	0,2	281	0,4	-0,1	100 048	0,4
NATURGESETZ	113	0,2	229	0,3	-0,1	38 139	0,1
NPD	245	0,5	222	0,3	0,2	107 662	0,4
PBC	126	0,2	133	0,2	0,1	68 732	0,3
CM	51	0,1	125	0,2	-0,1	30 746	0,1
PASS	100	0,2	112	0,1	0,0	71 430	0,3
BüSo	7	0,0	34	0,0	0,0	9 431	0,0
ASP	58	0,1	0	0,0	0,1	34 029	0,1
ZENTRUM	8	0,0	0	0,0	0,0	7 080	0,0
DIE FRAUEN	180	0,3	0	0,0	0,3	100 128	0,4
HP	18	0,0	0	0,0	0,0	11 505	0,0
Tierschutz	276	0,5	0	0,0	0,5	185 186	0,7
sonstige Bundesgebiet	x	x	x	x	x	19 067	0,1
andere 1994	-	-	2 099	2,6	x	x	x

Quelle: Hansestadt Lübeck, Bereich Statistik und Wahlen

Gesetzliche Grundlage der Europawahl vom 13. Juni 1999

Gesetz über die Wahl der Abgeordneten des Europäischen Parlaments aus der Bundesrepublik Deutschland (Europawahlgesetz - EuWG-) vom 8. März 1994 (BGBl. I S.423), zuletzt geändert am 20. April 1994 (BGBl. I S. 852).
Europawahlordnung (EuWO) in der Fassung der Bekanntmachung vom 2. Mai 1994 (BGBl. I S.957), geändert durch Verordnung vom 3. März 1999 (BGBl. I S.413).

Gesetz über die allgemeine und die repräsentative Wahlstatistik bei der Wahl zum deutschen Bundestag und bei der Wahl der Abgeordneten des Europäischen Parlaments aus der Bundesrepublik Deutschland - Wahlstatistikgesetz (WStatG, BGBl. I, S. 1023).

Wahlbeteiligung nach Wahlart

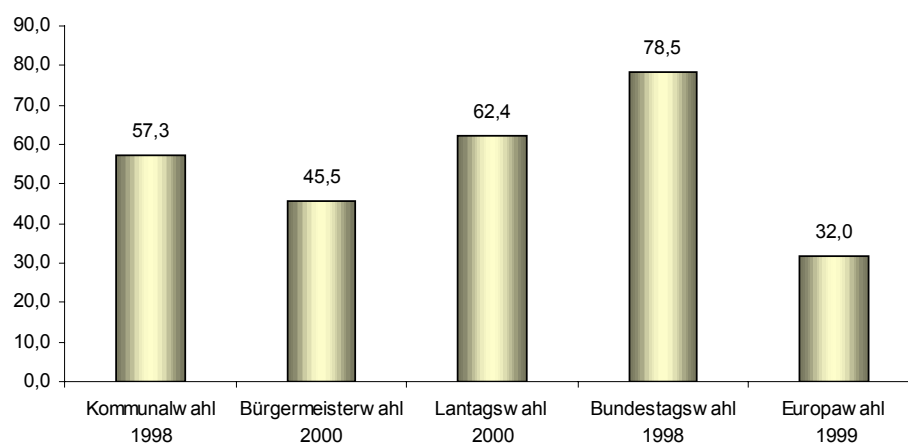

1008 Wahlen in der Hansestadt Lübeck seit 1946

Wahlart / Wahltag	Wahl- berechtigte	Wähler/ Wählerinnen	ungültige Stimmen	gültige Stimmen	Von den gültigen Stimmen entfallen auf ...				
					SPD	CDU	F.D.P.	GRÜNE	Andere
Europawahl									
10.06.1979	172 513	109 295	373	108 922	53 785	46 744	5 061	2 780	552
17.06.1984	170 754	95 836	809	95 027	43 813	37 748	3 286	7 525	2 655
18.06.1989	170 662	92 824	702	92 122	43 583	29 300	4 172	6 117	8 950
12.06.1994	171 742	80 540	810	79 730	30 966	29 316	2 388	9 870	7 190
13.06.1999	165 984	53 132	421	52 711	20 113	23 906	1 523	3 843	3 326
Bundestagswahl ¹⁾									
14.08.1949	160 960	131 849	4 316	127 533	46 127	32 536	19 114	-	29 756
06.09.1953	163 366	143 372	4 072	139 300	42 596	66 183	5 676	-	24 845
15.09.1957	167 204	148 902	7 410	141 492	46 558	72 610	8 263	-	14 061
17.09.1961	173 748	153 060	9 867	143 193	57 338	60 237	16 717	-	8 901
19.09.1965	177 503	153 232	4 349	148 883	64 483	67 153	10 821	-	6 426
28.09.1969	175 202	151 284	1 988	149 296	71 517	63 864	6 680	-	7 235
19.11.1972	180 686	163 072	1 045	162 027	87 384	59 958	13 213	-	1 472
03.10.1976	174 805	156 996	708	156 288	80 354	62 492	12 229	-	1 213
05.10.1980	171 462	149 908	1 103	148 805	76 909	52 787	16 878	1 576	655
06.03.1983	171 079	149 064	1 483	147 581	68 372	64 013	7 335	7 197	664
25.01.1987	171 429	138 666	1 400	137 266	59 467	55 367	10 729	10 453	1 250
02.12.1990	172 415	129 441	1 677	127 764	51 972	52 862	13 109	5 460	4 361
16.10.1994	171 209	132 575	1 671	130 904	56 323	51 048	7 449	11 174	4 910
27.09.1998	166 635	130 874	2 142	128 732	66 083	47 966	3 616	6 172	4 895
Landtagswahl									
20.04.1947	146 314	106 270	6 067	100 203	53 566	26 323	3 560	-	16 754
09.07.1950	163 740	125 931	3 857	122 074	46 121	21 094	11 176	-	43 683
12.09.1954	161 911	125 609	2 610	122 999	46 606	37 645	10 344	-	28 404
28.09.1958	168 092	130 726	1 813	128 913	51 885	56 786	6 177	-	14 065
23.09.1962	176 157	120 759	1 540	119 219	53 576	52 506	6 280	-	6 857
23.04.1967	175 669	130 370	1 018	129 352	56 782	58 314	5 321	-	8 935
25.04.1971	181 123	141 755	838	140 917	65 928	66 650	5 246	-	3 093
13.04.1975	176 047	141 366	643	140 723	65 050	64 708	9 184	-	1 781
29.04.1979	172 539	138 092	565	137 527	65 986	60 584	7 150	2 969 ²⁾	838
13.03.1983	170 851	140 130	419	139 711	70 978	61 720	2 198	4 375	440
13.09.1987	170 339	123 124	735	122 389	61 693	49 653	5 036	4 710	1 297
08.05.1988	170 141	125 952	981	124 971	75 106	37 636	4 237	3 548	4 444
05.04.1992	172 377	114 828	889	113 939	53 990	34 340	5 414	7 597	12 598
24.03.1996	168 838	112 040	1 223	110 817	47 069	38 107	5 833	10 426	9 382
27.02.2000 ¹⁾	164 959	102 858	1 325	101 533	48 058	31 513	6 950	8 276	6 736
Kommunalwahl									
13.10.1946 ³⁾	161 530	105 055	-	262 138	128 695	82 603	3 981	-	46 859
24.10.1948	160 306	112 910	6 097	106 813	48 028	30 745	10 209	-	17 831
29.04.1951	163 391	123 221	3 832	119 389	47 164	-	-	-	72 225
24.04.1955	159 719	120 116	2 056	118 060	44 387	40 538	8 452	-	24 683
25.10.1959	167 065	127 103	1 769	125 334	52 998	49 573	8 088	-	14 675
11.03.1962	172 411	119 048	1 352	117 696	53 427	47 566	8 275	-	8 428
13.03.1966	175 848	113 866	1 298	112 568	55 845	48 938	7 785	-	-
26.04.1970	182 339	130 076	1 013	129 063	62 369	56 573	6 700	-	3 421
24.03.1974	177 276	137 152	963	136 189	54 935	67 204	12 914	-	1 136
05.03.1978	172 763	128 604	1 024	127 580	59 022	60 317	7 154	-	1 087
07.03.1982	170 170	117 181	1 058	116 123	47 176	54 331	6 393	-	8 223
02.03.1986	170 336	104 860	734	104 126	45 658	41 351	2 363	8 188	6 566
25.03.1990	170 408	109 539	510	109 029	49 186	41 883	5 877	5 962	6 121
20.03.1994	170 837	110 692	1 130	109 562	45 265	34 680	3 050	11 507	15 060
22.03.1998	172 660	98 971	901	98 070	40 414	37 359	2 954	7 700	9 643

1) nur Zweitstimmen

2) Grüne Liste

3) Jeder Wahlberechtigte hatte drei Stimmen

Quelle: Hansestadt Lübeck, Bereich Statistik und Wahlen

noch Tabelle 1008: Wahlen in der Hansestadt Lübeck seit 1946

Wahlbeteiligung, ungültige Stimmen und Stimmverteilung - in Prozent -

Wahlart / Wahltag	Wahl- beteiligung	ungültige Stimmen	Von den gültigen Stimmen entfallen auf ...				
			SPD	CDU	F.D.P.	GRÜNE	Andere
Europawahl							
10.06.1979	63,4	0,3	49,4	42,9	4,6	2,6	0,5
17.06.1984	56,1	0,8	46,1	39,7	3,5	7,9	2,8
18.06.1989	54,4	0,8	47,3	31,8	4,5	6,6	9,7
12.06.1994	46,9	1,0	38,8	36,8	3,0	12,4	9,0
13.06.1999	32,0	0,8	38,2	45,4	2,9	7,3	6,3
Bundestagswahl ¹⁾							
14.08.1949	81,9	3,3	36,2	25,5	15,0	-	23,3
06.09.1953	87,8	2,8	30,6	47,5	4,1	-	17,8
15.09.1957	89,1	5,0	32,9	51,3	5,8	-	9,9
17.09.1961	88,1	6,4	40,0	42,1	11,7	-	6,2
19.09.1965	86,3	2,8	43,3	45,1	7,3	-	4,3
28.09.1969	86,3	1,3	47,9	42,8	4,5	-	4,8
19.11.1972	90,3	0,6	53,9	37,0	8,2	-	0,9
03.10.1976	89,8	0,5	51,4	40,0	7,8	-	0,8
05.10.1980	87,4	0,7	51,7	35,5	11,3	1,1	0,4
06.03.1983	87,1	1,0	46,3	43,4	5,0	4,9	0,4
25.01.1987	80,9	1,0	43,3	40,3	7,8	7,6	0,9
02.12.1990	75,1	1,3	40,7	41,4	10,3	4,3	3,4
16.10.1994	77,4	1,3	43,0	39,0	5,7	8,5	3,8
27.09.1998	78,5	1,6	48,1	32,6	6,3	7,5	5,5
Landtagswahl							
20.04.1947	72,6	5,7	53,5	26,3	3,6	-	16,7
09.07.1950	76,9	3,1	37,8	17,3	9,2	-	35,8
12.09.1954	77,6	2,1	37,9	30,6	8,4	-	23,1
28.09.1958	77,8	1,4	40,2	44,0	4,8	-	10,9
23.09.1962	68,6	1,3	44,9	44,0	5,3	-	5,8
23.04.1967	74,2	0,8	43,9	45,1	4,1	-	6,9
25.04.1971	78,3	0,6	46,8	47,3	3,7	-	2,2
13.04.1975	80,3	0,5	46,2	46,0	6,5	-	1,3
29.04.1979	80,0	0,4	48,0	44,1	5,2	2,2 ²⁾	0,6
13.03.1983	82,0	0,3	50,8	44,2	1,6	3,1	0,3
13.09.1987	72,3	0,6	50,4	40,6	4,1	3,8	1,1
08.05.1988	74,0	0,8	60,1	30,1	3,4	2,8	3,6
05.04.1992	66,6	0,8	47,4	30,1	4,8	6,7	11,1
24.03.1996	66,4	1,1	42,5	34,4	5,3	9,4	8,5
27.02.2000 ¹⁾	62,4	1,3	47,3	31,0	6,8	8,2	9,5
Kommunalwahl							
13.10.1946 ³⁾	65,0	-	49,1	31,5	1,5	-	17,9
24.10.1948	70,4	5,4	45,0	28,8	9,6	-	16,7
29.04.1951	75,4	3,1	39,5	-	-	-	60,5
24.04.1955	75,2	1,7	37,6	34,3	7,2	-	20,9
25.10.1959	76,1	1,4	42,3	39,6	6,5	-	11,7
11.03.1962	69,0	1,1	45,4	40,4	7,0	-	7,2
13.03.1966	64,8	1,1	49,6	43,5	6,9	-	-
26.04.1970	71,3	0,8	48,3	43,8	5,2	-	2,7
24.03.1974	77,4	0,7	40,3	49,3	9,5	-	0,8
05.03.1978	74,4	0,8	46,3	47,3	5,6	-	0,9
07.03.1982	68,9	0,9	40,6	46,8	5,5	-	7,1
02.03.1986	61,6	0,7	43,8	39,7	2,3	7,9	6,3
25.03.1990	64,3	0,5	45,1	38,4	5,4	5,5	5,6
20.03.1994	64,8	1,0	41,3	31,7	2,8	10,5	13,7
22.03.1998	57,3	0,9	41,2	38,1	3,0	7,9	9,8

10 Wahlen

1009 Bürgerbegehren und Bürgerentscheide in der Hansestadt Lübeck

Otto-Anthes-Realschule

Bürgerbegehren vom 14.12.1990

eingereichte Unterschriften	26 129
notwendig 10 % der Wahlberechtigten	17 040
Quote nach ... geprüften Unterschriften erreicht	19 185
davon ungültig	2 145

Bürgerentscheid vom 21.04.1991

Abstimmungsfrage:

Die Bürgerschaft der Hansestadt Lübeck hat am 13.12.1990 den Beschluß gefaßt, die Otto-Anthes-Schulen am jetzigen Standort auslaufen zu lassen und den heutigen Standort der Otto-Anthes-Schule zum endgültigen Standort der Integrierten Gesamtschule Lübeck zu machen.

Ja / Nein

Wahlberechtigte	171 051
Abgegebene Stimmen	37 887
Wahlbeteiligung	22,1 %
ungültige Stimmen	106
Ja-Stimmen	23 955 = 14,0 % der Wahlberechtigten
Nein-Stimmen	13 826

Die erforderliche Anzahl an Ja-Stimmen
(= 25 % der Wahlberechtigten)
wurde nicht erreicht !

42 763

Ergebnis:
Die Otto-Anthes-Schule wird in eine
Integrierte Gesamtschule umgewandelt

1010 Volksentscheide im Lande Schleswig-Holstein

Volksentscheid zur Erhaltung des Buß- und Bettages am 30.11.1997

Ergebnis:
Der Buß- und Bettag bleibt abgeschafft.

Volksentscheid zur Rechtschreibreform am 27.09.1998

Ergebnis:
Die Rechtschreibreform wird in Schleswig-
Holstein nicht eingeführt.

Bürgerentscheide

Im Zuge der Reform des kommunalen Verfassungsrechtes in Schleswig-Holstein (Gesetz vom 23.03.1990, GVObI. Schl.-H. S. 134) ist ab 01.04. 1990 unter anderem die Möglichkeit für Bürger und Bürgerinnen eingeführt worden, über wichtige Selbstverwaltungsaufgaben einen Bürgerentscheid zu beantragen (Bürgerbegehren, Gemeindeordnung Schl.-H., § 16 g Abs. 3). Die Landesverordnung zur Durchführung der Gemeindeordnung vom 29.10.1990 (GVObI. Schl.-H. S. 529) regelt in §§ 8 und 9 das Verfahren.

Veröffentlichungsverzeichnis - Statistik

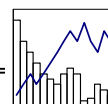

Stand 01.01.2002

Leistung	Art	Kurzbeschreibung	Erscheinungsweise	Preis
Statistisches Jahrbuch				
<input type="checkbox"/>	Heft	Standardwerk, kompakte Informationen auf 156 Seiten, von Wetterdaten über Bevölkerung bis zu Wahlergebnissen	seit 1993, jährlich im Juni	12,00 €
<input type="checkbox"/>	Diskette	Acrobat Reader Datei, PDF-Format	seit 1994, jährlich im Juni	12,00 €
Einzelne Tabellen				
<input type="checkbox"/>	Diskette	EXCEL		0,80 €
<input type="checkbox"/>	Papier	je DIN A 4 Kopie		0,80 €
Hafen- und Binnenschifffahrt				
<input type="checkbox"/>	Hafenstatistik	16/30 Seiten Fachspezifische Information zum See- und Fährverkehr	monatlich/jährlich	0,00 €
<input type="checkbox"/>	Binnenschifffahrtsstatistik	2/8 Seiten Der Schiffsverkehr auf dem Elbe-Lübeck-Kanal	monatlich/jährlich	0,00 €
Karten zur Gebietsgliederung				
<input type="checkbox"/>	Stadtteile, Stadtbezirke	Blatt DIN A 4 Übersichtskarte	jährlich	1,00 €
<input type="checkbox"/>	Statistische Bezirke	610 x 630 mm Maßstab 1 : 50 000	jährlich	12,00 €
<input type="checkbox"/>	Baublöcke	910 x 950 mm Maßstab 1 : 28 000	jährlich	45,00 €
Straßenverzeichnisse				
<input type="checkbox"/>	Straßenverzeichnis	Diskette EXCEL-97-Pivot-Tabelle Gebietsgliederung, jeweils zum 31.12. Sortier- und Auswahlfunktionen		15,00 €
Kleinräumige Bevölkerungszahlen				
<input type="checkbox"/>	Einw. nach 35 Stadtbezirken und 13 Altersgruppen	Diskette EXCEL-97-Pivot-Tabelle, mit zwei statistischen Übersichtskarten	seit 1996 jährlich	15,00 €
<input type="checkbox"/>	Einw. nach 156 statist. Bezirken und 13 Altersgruppen	Diskette EXCEL-97-Pivot-Tabelle, mit zwei statistischen Übersichtskarten	seit 1996 jährlich	25,00 €
<input type="checkbox"/>	Einw. nach 35 Stadtbezirken und 100 Altersjahrgängen	Diskette EXCEL-97-Pivot-Tabelle	seit 1996 jährlich	25,00 €
<input type="checkbox"/>	Einw. nach Straßen	Diskette EXCEL-Pivot-Tabelle	seit 2001 jährlich	15,00 €
<input type="checkbox"/>	Einw. nach Postleitzahlgebieten	Diskette EXCEL-Pivot-Tabelle	seit 1997 jährlich	15,00 €
Wahlergebnisse				
<input type="checkbox"/>	Europawahl	Heft Ergebnisse nach Wahlbezirken,	nach der Wahl	5,00 €
<input type="checkbox"/>	Bundestagswahl	Heft Wahlkreisen der Hansestadt Lübeck,		6,00 €
<input type="checkbox"/>	Landtagswahl	Heft repräsentative Wahlstatistik,		6,00 €
<input type="checkbox"/>	Kommunalwahl	Heft Zeitreihen, z.T. mit Karten		6,00 €
<input type="checkbox"/>	Bürgermeisterdirektwahl	Heft Wahlergebnis nach Wahlbezirken		6,00 €
Sonderveröffentlichungen				
<input type="checkbox"/>	Stadtteilprofile	Heft Demographische, ökonomische und soziale Daten nach Stadtteilen	1992, 1997 (vergriffen)	12,00 €
<input type="checkbox"/>	Bevölkerungsprognosen	Heft Bevölkerungsprognose nach 100 Jahrgängen, Geschlecht und Staatsangehörigkeit (j/n)	1993, 1995, 2000	12,00 €
Im Internet				
<input type="checkbox"/>	www.luebeck.de/stadt_politik/statistik/index.html Basiszahlen, Kontakt, Links			



Statistisches Jahrbuch

Die Zahlen des Jahres 2001



+++wetter +++ bevölkerung+++gesundheit+++soziales+++bildung+++kultur+++sport++

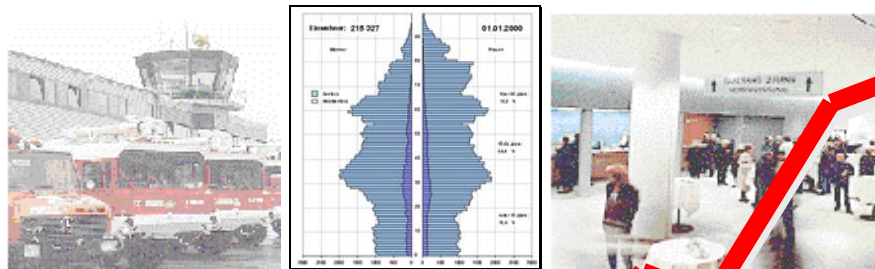

+++wirtschaft+++verkehr+++wohnungswesen+++öffentliche Ordnung u. Ordnung+++



+++natur und umwelt+++ver-und entsorgung+++finanzen+++verwaltung+++wahlen+++

Impressum



Herausgeber: Hansestadt Lübeck - Der Bürgermeister
Bereich Statistik und Wahlen
23539 Lübeck

Zusammenstellung,
Layout u. Titelgraphik: Gerhard Bender 1243

Auskünfte: ☎ (0451) 122 -

Allgemeines und
Wohnungsstatistik: Margret Rehbock 1267

Bevölkerungsstatistik: Hannelore Reichentrog 1235

Hafenstatistik: Hartmut Törber 1338

Fremdenverkehr: Wolfgang Brügger 1232

Preise: Edelgard Schuldt 1230

Druck: Zentrale Vervielfältigungsstelle der Hansestadt Lübeck

Papier: 100 % Altpapier, chlorfrei gebleicht

Auflage: 350

Preis : € 12,00

ISSN: 0946 - 4794

Internet: http://www.luebeck.de/stadt_politik/statistik

Nachdruck (auch auszugsweise) nur mit Quellenangabe