

Statistisches Jahrbuch

Geographische Angaben
Bevölkerung
Gesundheit, Sport und Soziales
Bildung und Kultur
Wirtschaft
Hafen und Verkehr
Fremdenverkehr
Bau- und Wohnungswesen
Öffentliche Sicherheit und Ordnung
Natur und Umwelt, Ver- und Entsorgung
Kommunale Finanzen und Verwaltung
Wahlen

1995

HANSESTADT LÜBECK

Statistisches Amt und Wahlamt



Impressum

Herausgeber: Hansestadt Lübeck - Der Senat
Statistisches Amt und Wahlamt
Schüsselbuden 16
23539 Lübeck

Auskünfte:  (0451) 12 - 2 12 03
Zimmer 310

Druck: Zentrale Vervielfältigungsstelle der Hansestadt Lübeck

Papier: 100 % Altpapier, chlorfrei gebleicht

Auflage: 400

Preis : DM 20,- zuzüglich Porto

ISSN: 0946 - 4794



Vorwort

Kaum zwei Monate nach Veröffentlichung der Landtagswahlergebnisse kann das Statistische Amt und Wahlamt mit dem Statistischen Jahrbuch 1995 wieder eine größere Arbeit vorlegen. Das Statistische Jahrbuch 1995 enthält überwiegend die Daten des Jahres 1995 und ist somit nach dem Inhalt und nicht nach dem Veröffentlichungsjahr benannt. Letzteres ist in anderen Städten zumeist üblich.

Das Statistische Jahrbuch stellt die wesentlichen Entwicklungen der Hansestadt Lübeck in übersichtlicher und knapper Form dar. Dies mag das Risiko einer subjektiven Auswahl von Informationen in sich bergen, sorgt aber für eine Lenkung der Informationsflut und stellt den - wie ich meine - gelungenen Versuch dar, einen aktuellen Überblick über die relevanten Themen zur Stadtentwicklung, zu bieten. Diese Organisation von Information - das Informationsmanagement - ist eigentliche Aufgabe der Statistik und sollte daher möglichst objektiv, d.h. unabhängig von wirtschaftlichen oder politischen Vorgaben erfolgen.

Der Inhalt des Statistischen Jahrbuches hat sich wieder etwas verändert. Erstmals konnten Arbeitslosenzahlen für innerstädtische Räume - wenn auch nur für Postleitzahlbereiche - dargestellt werden. Die Themenbereiche Bevölkerung und Umwelt haben sich um einige interessante Tabellen erweitert. Neu sind auch erste kartographische Darstellungen aus der raumbezogenen Informationsverarbeitung.

Wie im Vorjahr erscheint das Jahrbuch zusätzlich wieder in einer elektronischen Ausgabe auf Diskette, die bereits im letzten Jahr einen recht hohen Zuspruch erhielt. Beide Veröffentlichungsformen sollen auch zukünftig nebeneinander angeboten werden.

Allen Beteiligten, die durch die Bereitstellung von Daten das Statistische Jahrbuch mitgestaltet haben, möchte ich an dieser Stelle ganz herzlich danken.

Lübeck, im Juni 1996

Dagmar Pohl-Laukamp
Senatorin

| Inhaltsübersicht | Seite |
|---|-------|
| 0 Geographische Angaben und Naturverhältnisse | 9 |
| 1 Bevölkerung | 17 |
| 2 Gesundheit, Sport und Soziales | 43 |
| 3 Bildung und Kultur | 57 |
| 4 Wirtschaft | 63 |
| 5 Hafen und Verkehr | 83 |
| 6 Fremdenverkehr | 97 |
| 7 Bau- und Wohnungswesen | 107 |
| 8 Öffentliche Sicherheit und Ordnung | 113 |
| 9 Natur und Umwelt, Ver- und Entsorgung | 119 |
| 10 Kommunale Finanzen und Verwaltung | 127 |
| 11 Wahlen | 135 |

Inhalt

| | |
|--|----|
| 0 Geographische Angaben und Naturverhältnisse | 9 |
| 001 Stadtgebietsfläche | 12 |
| 002 Lufttemperatur 1985-1995 | 14 |
| 003 Niederschläge und Sonnenscheindauer 1985-1995 | 15 |
| 004 Bewölkung, Wind, sonstige Witterungsbeobachtungen 1985-1995 | 16 |
| 1 Bevölkerung | 17 |
| 101 Bevölkerungsdichte 1995 | 20 |
| 102 Einwohner nach Wohnsitzstatus am 31.12.1995 | 21 |
| 103 Einwohner nach Familienstand am 31.12.1995 | 22 |
| 104 Bevölkerung nach Altersgruppen am 31.12. 1995 | 24 |
| 105 Bevölkerung nach Geschlecht am 31.12.1995 | 26 |
| 106 Ausländische Bevölkerung am 31.12.1995 | 27 |
| 107 Ausländer(innen) - Entwicklung nach Staatsangehörigkeit | 28 |
| 108 Ausländer(innen) nach Aufenthaltsdauer am 31.12.1995 | 29 |
| 109 Aufenthaltsstatus der ausländischen Bevölkerung am 31.12.1995 | 30 |
| 110 Asylbegehrende 1988 - 1995 | 30 |
| 111 Bevölkerungsentwicklung 1952-1995, Jahreszahlen | 32 |
| 112 Bevölkerungsentwicklung 1991-1995, Monatszahlen | 34 |
| 113 Bevölkerungsstand in den Stadtbezirken 1987 - 1995 | 36 |
| 114 Bevölkerungsentwicklung in den Stadtteilen und -bezirken 1995 | 37 |
| 115 Geburten nach ausgewählten Merkmalen 1980-1995 | 38 |
| 116 Sterbefälle nach ausgewählten Merkmalen 1980-1995 | 38 |
| 117 Eheschließungen und Ehescheidungen 1980-1995 | 39 |
| 118 Eheschließungen nach dem bisherigen Familienstand 1980-1995 | 39 |
| 119 Eheschließungen nach der Staatsangehörigkeit der Ehepartner 1980-1995 | 40 |
| 120 Ehescheidungen 1985-1995 | 40 |
| 121 Wanderungen nach Bundesländern 1987-1995 | 41 |
| 122 Stadt-Umland-Wanderungen 1980-1995 | 42 |
| 2 Gesundheit, Sport und Soziales | 43 |
| 201 Krankenhäuser in der Hansestadt Lübeck 1989-1995 | 45 |
| 202 Anzeigepflichtige übertragbare Krankheiten 1990-1995 | 46 |
| 203 Zugänge an Tuberkulosekranken 1989-1995 | 46 |
| 204 Sterblichkeit nach ausgewählten Todesursachen 1994 und 1995 | 47 |
| 205 Unterbringungen nach PsychKG 1980-1995 | 47 |
| 206 Sportstätten | 48 |
| 207 Mitglieder der Vereine nach Sportarten 1992-1995 | 48 |
| 208 Sportvereine und Mitglieder, Zuwendungen | 49 |
| 209 Besucher(innen) der Schwimmhallen und Freibäder | 49 |
| 210 Bruttoausgaben in DM für Sozialhilfe 1984-1993 | 50 |
| 211 Empfänger(innen) lfd. Hilfe zum Lebensunterhalt außerh. v. Einrichtungen | 51 |
| 212 Haushalte von Empfänger(n/innen) lfd. Hilfe zum Lebensunterhalt | 51 |
| 213 Sozialhilfe 1992-1995 | 53 |
| 214 Hilfe für Obdachlose und von Obdachlosigkeit bedrohte Personen | 53 |
| 215 Plätze in Kindertagesstätten im Elementarbereich 1995/1996 | 54 |
| 216 Angebotsformen Krippe und Hort 1995/96 | 55 |
| 217 Hilfen zur Erziehung nach dem Kinder- u. Jugendhilfegesetz | 55 |

| | |
|---|-----|
| 3 Bildung und Kultur | 57 |
| 301 Schuljahre 1993/94-1995/96 | 59 |
| 302 Entwicklung der Übergänge an weiterführende Schulen 1970-1995 | 59 |
| 303 Schulen in der Hansestadt Lübeck | 60 |
| 304 Entwicklung der Studentenzahlen 1980-1996 | 60 |
| 305 Kulturpflege 1990-1995 | 61 |
| 306 Musik- und Kongreßhalle Lübeck | 62 |
| 4 Wirtschaft | 63 |
| 401 Bruttowertschöpfung nach Wirtschaftsbereichen in der Hansestadt Lübeck | 65 |
| 402 An- und Abmeldungen gewerblicher Betriebe 1980 - 1995 | 66 |
| 403 Sozialversicherungspfl. Beschäftigte nach Wirtschaftsabteilungen 1980-1995 | 67 |
| 404 Sozialvers. Besch. nach Wirtschaftsabt. und Unterabt. 1992-1995 | 68 |
| 405 Sozialvers. Besch. nach Geschlecht, Arbeitern und Ausländern am 30.06.1995 | 70 |
| 406 Sozialvers. Besch. nach Alter und Geschlecht am 30.06.1995 | 71 |
| 407 Verarbeitendes Gewerbe 1980-1995 | 72 |
| 408 Bauhauptgewerbe 1980-1994 | 73 |
| 409 Arbeitslose und Arbeitslosenquoten im Vergleich 1972-1995 | 74 |
| 410 Arbeitsmarktzahlen im Dienststellenbezirk Hauptamt Lübeck 1995 | 75 |
| 411 Arbeitslose und Arbeitslosenquoten nach Kreisen 1995 | 75 |
| 412 Arbeitslose nach Postleitzahlgebieten 1995 | 76 |
| 413 Wirtschaftsfläche land- und forstwirtschaftlicher Betriebe 1982-1995 | 78 |
| 414 Landwirtschaftliche Betriebe nach Größenklassen | 78 |
| 415 Flächennutzung in den landwirtschaftlichen Betrieben | 79 |
| 416 Entwicklung des Viehbestandes | 79 |
| 417 Ergebnisse der Travemünder Fischerei 1980-1995 | 80 |
| 418 Preisindizes für die Lebenshaltung im Bundesgebiet | 81 |
| 5 Hafen und Verkehr | 83 |
| 501 Güterumschlag in den Lübecker Häfen 1975-1995 | 86 |
| 502 Beförderungsleistungen nach Anzahl der Transporteinheiten 1975-1995 | 87 |
| 503 Beförderungsleistungen 1975-1995 | 87 |
| 504 Beförderungsleistungen nach ausgewählten Gütergruppen 1994 und 1995 | 88 |
| 505 Passagieraufkommen in den Lübecker Häfen 1980-1995 | 88 |
| 506 Binnenschiffsverkehr auf dem Elbe-Lübeck-Kanal | 89 |
| 507 Entwicklung des Kraftfahrzeugbestandes | 90 |
| 508 Kraftfahrzeugbestand nach Stadtbezirken | 91 |
| 509 Entwicklung des Pkw-Bestandes nach Stadtteilen | 92 |
| 510 Straßenverkehrsunfälle | 92 |
| 511 Pendler: Sozialversicherungspflichtig Beschäftigte in Lübeck nach ihrem Wohnort | 93 |
| 512 Verkehrsleistungen der Stadtwerke Lübeck 1980-1995 | 94 |
| 513 Beförderungen und Einnahmen der Priwallfähren 1984-1995 | 94 |
| 514 Flughafen Lübeck-Blankensee | 95 |
| 6 Fremdenverkehr | 97 |
| 601 Betriebe, Betten, Ankünfte, Übern., Verweild. u. Bettenausl. 1988-1995 - Lübeck insg. | 99 |
| 602 Betriebe, Betten, Ankünfte, Übern., Verweild. u. Bettenausl. 1988-1995 - Lübeck o.Tr. | 100 |
| 603 Betriebe, Betten, Ankünfte, Übern., Verweild. u. Bettenausl. 1988-1995 - Travemünde | 101 |
| 604 Fremdenverkehr nach Betriebsarten in Lübeck insg. 1990-1995 | 102 |
| 605 Fremdenverkehr nach Betriebsarten in Travemünde 1990-1995 | 103 |
| 606 Ankünfte und Übernachtungen nach Herkunftsländern 1995 | 104 |
| 607 Ankünfte und Übernachtungen nach ausgewählten Herkunftsländern 1990-1995 | 105 |
| 608 Ankünfte und Übernachtungen auf Campingplätzen 1986-1995 | 106 |

| | |
|---|-----|
| 7 Bau- und Wohnungswesen | 107 |
| 701 Wohnungen in Wohn- und Nichtwohngebäuden 1990-1995 | 109 |
| 702 Art der Wohngebäude 1990-1995 | 109 |
| 703 Bestand an Wohnungen in den Stadtbezirken 1987-1991 | 110 |
| 704 Bestand an Wohngebäuden in den Stadtbezirken 1987-1991 | 111 |
| 705 Baugenehmigungen für die Errichtung neuer Wohngebäude 1985-1995 | 112 |
| | |
| 8 Öffentliche Sicherheit und Ordnung | 113 |
| 801 Kriminalität nach ausgewählten Deliktarten 1993-1995 | 115 |
| 802 Brandeinsätze der Feuerwehr 1988-1995 | 116 |
| 803 Brandursachen und sonstige Einsätze 1988-1995 | 116 |
| 804 Rettungsdienst und Krankenbeförderung 1988-1995 | 116 |
| 805 Bestattungen auf den Friedhöfen 1988-1995 | 117 |
| 806 Seebestattungen und Einäscherungen 1985-1995 | 117 |
| | |
| 9 Natur und Umwelt, Ver- und Entsorgung | 119 |
| 901 Natur- und Landschaftsschutzgebiete | 121 |
| 902 Flächenbilanz der Schutzgebiete | 121 |
| 903 Flächenutzung 1995 | 122 |
| 904 Elektrizitätsversorgung 1980-1995 | 122 |
| 905 Gasversorgung 1980-1995 | 123 |
| 906 Wärmeversorgung 1991-1995 | 123 |
| 907 Wasserversorgung 1980-1995 | 124 |
| 908 Stadtentwässerung 1993-1995 | 124 |
| 909 Wert- und Schadstoffsammlung im Bereich der Hansestadt Lübeck 1990-1995 | 125 |
| 910 Abfallmengen für den Ablagerungsbereich Deponie Niemark 1993 - 1995 | 125 |
| 911 Luftbelastung 1993 - 1995 | 126 |
| | |
| 10 Kommunale Finanzen und Verwaltung | 127 |
| 1001 Haushalt der Hansestadt Lübeck | 129 |
| 1002 Steuereinnahmen nach Steuerarten 1990-1995 | 130 |
| 1003 Kommunaler Finanzausgleich - Schlüsselzuweisungen 1985-1996 | 130 |
| 1004 Entwicklung des Personalstandes in der Stadtverwaltung 1991-1995 | 131 |
| 1005 Frauenanteil im Personalstand der Stadtverwaltung am 30.06.1995 | 132 |
| 1006 Planstellen in der Stadtverwaltung Lübeck 1971-1996 | 132 |
| | |
| 11 Wahlen | 135 |
| 1101 Ergebnis der Bürgerschaftswahl 1994 | 137 |
| 1102 Sitzverteilung in der Bürgerschaft | 137 |
| 1103 Bürgerschaftswahl 1994 nach Wahlkreisen | 138 |
| 1104 Wahlen in der Hansestadt Lübeck seit 1946 | 140 |
| | |
| Veröffentlichungsverzeichnis | 143 |

Zeichenerklärung

- = nichts vorhanden
- 0 = mehr als nichts, aber weniger als die Hälfte der kleinsten in der Tabelle dargestellten Einheit
- . = Zahlenwert unbekannt oder geheimzuhalten
- ... = Zahlenangaben lagen bei Redaktionsschluß noch nicht vor
- r = berichtigte Zahl
- p = vorläufige Zahl
- X = Tabellenfach gesperrt, da Aussage nicht sinnvoll
- / = Zahlenwert nicht sicher genug
- () = Zahlen haben eingeschränkte Aussagefähigkeit
- = = entspricht

0 Geographische Angaben und Naturverhältnisse

Geographische Daten

| | |
|---|--|
| Geographische Lage: | 53° 51' 38" nördlicher Breite 10° 43' 46" östlicher Länge |
| Ortszeit: | Die Ortszeit bleibt gegenüber der mitteleuropäischen Zeit um 17 Minuten und 5 Sekunden zurück |
| Höhenlage über NN: | Mittlere Höhe: 11 m höchster natürlicher Punkt des Stadtgebietes (zwischen Gneversdorf und Evershof) : 37 m in der Innenstadt (Breite Straße, Nähe Marienkirche): 16 m |
| Witterung: (50jähriges Jahresmittel) | Mittlerer Luftdruck: 759,0 mb, Mittlere Lufttemperatur: + 8,1 Grad Celsius, Niederschlagshöhe: 634 mm |
| Stadtgebiet: | 21 414 ha Ausdehnung: von NO nach SW ca. 29 km, von NW nach SO ca.11 km, Gesamtlänge der Stadtgrenze 120 km |
| Bevölkerungsdichte: | Stadtgebiet insgesamt: 1 009 Ew/km ² Innenstadt: 6 065 Ew/km ² |

Entfernungen der Hansestadt Lübeck zu ausgewählten Städten in km:

| | | | |
|--------------|-----|----------------|-----|
| Bad Segeberg | 30 | Bremen | 175 |
| Grevesmühlen | 39 | Hannover | 210 |
| Neumünster | 57 | Kopenhagen | 242 |
| Wismar | 61 | Berlin | 290 |
| Hamburg | 65 | Frankfurt/Main | 551 |
| Schwerin | 68 | Amsterdam | 561 |
| Kiel | 77 | Stuttgart | 733 |
| Rostock | 118 | München | 838 |
| Flensburg | 154 | Warschau | 880 |

Verkehrsanbindungen:

| | |
|----------------|--|
| Autobahn: | A 1 (= E 22) von Hamburg über Lübeck nach Oldenburg i.H. , von dort über die Bundesstraße 207 (= E 47) nach Fehmarn (Vogelfluglinie) A 226 (kurzer Autobahnabschnitt von Herrenwyk zur A1) |
| Bundesstraßen: | B 206 nach Bad Segeberg B 75 von Hamburg über Lübeck nach Travemünde B 207 von Hamburg über Mölln, Lübeck nach Fehmarn B 104 nach Schwerin B 105 nach Wismar und Rostock |
| Wasserstraßen: | Elbe-Lübeck-Kanal |
| Flughafen: | Blankensee |

001 Flächennutzung

| Flächenkategorie *) | 1992 | 1993 | 1994 | | 1995 | |
|---|------------------|--------|--------|-------|--------|-------|
| | in ha | | in ha | in % | in ha | in % |
| | Stand 31.12. ... | | | | | |
| 1. Bebaute Flächen (Gebäude-, Hof- und zugeordnete Betriebsflächen wie Stellplätze, Lagerflächen u.dgl.) | 3 829 | 3 863 | 3 877 | 18,1 | 3 870 | 18,1 |
| 2. Straßen-, Platz- und Wegeland, sonstiges Verkehrsgelände (Eisenbahngelände, Flugplätze u. dgl.) | 1 217 | 1 223 | 1 235 | 5,8 | 1 238 | 5,8 |
| 3. Öffentliche Parks und sonstige öffentliche Grünanlagen, Spiel- und Sportplätze, Friedhöfe | 467 | 467 | 467 | 2,2 | 467 | 2,2 |
| 4. Landwirtschaftlich und gärtnerisch genutzte Flächen (Ackerland, Erwerbs- und Kleingartenland, Wiesen, Weideland, Obstanlagen, Baumschulen u. dgl.) | 8 702 | 8 648 | 8 602 | 40,2 | 8 549 | 39,9 |
| 5. Forsten und Holzungen | 2 742 | 2 745 | 2 746 | 12,8 | 2 752 | 12,9 |
| 6. Wasserflächen | 3 068 | 3 070 | 3 071 | 14,3 | 3 072 | 14,3 |
| 7. Sonstige Flächen (Abbauland, Unland und Flächen, die keiner geordneten Nutzung unterliegen) | 1 389 | 1 398 | 1 417 | 6,6 | 1 466 | 6,8 |
| Fläche insgesamt | 21 414 | 21 414 | 21 414 | 100,0 | 21 414 | 100,0 |

*) weitere Angaben siehe auch Tab. 903 auf S.120-121

Quelle: Statistisches Amt der Hansestadt Lübeck, nach Unterlagen des Katasteramtes Lübeck

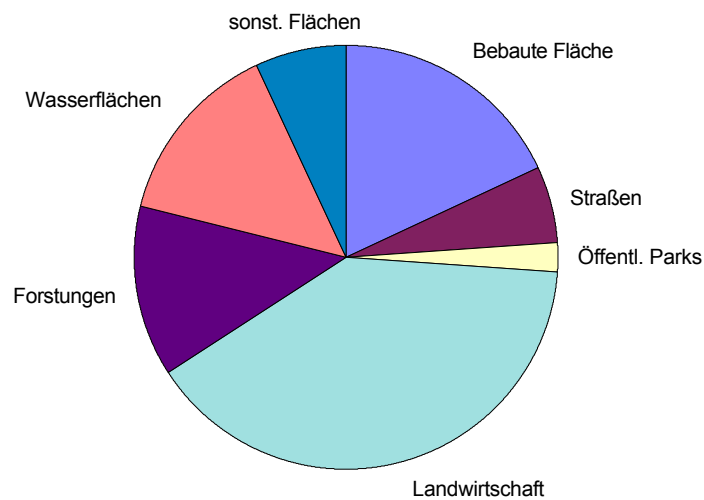

002 Lufttemperatur 1985 - 1995

| Jahr ----- Monat | Mittlere Temperatur °C | Höchstwert | | Tiefstwert | | Sommertage (Höchstwert 25°C u.m.) | Frosttage (Tiefstwert unter 0°C) |
|------------------------|------------------------------|------------|--------|------------|--------|---|--|
| | | °C | am ... | °C | am ... | | |
| 1985 | 7,3 | 31,2 | 14.08. | -17,6 | 19.02. | 15 | 104 |
| 1986 | 7,7 | 32,5 | 03.07. | -24,0 | 09.02. | 24 | 86 |
| 1987 | 7,2 | 30,0 | 30.06. | -22,1 | 14.01. | 8 | 100 |
| 1988 | 9,0 | 30,7 | 27.05. | -10,2 | 22.11. | 19 | 73 |
| 1989 | 9,4 | 34,0 | 07.07. | -8,5 | 10.12. | 31 | 74 |
| 1990 | 9,6 | 34,2 | 04.08. | -7,6 | 09.04. | 22 | 51 |
| 1991 | 8,4 | 31,8 | 08.07. | -12,9 | 02.02. | 22 | 78 |
| 1992 | 9,1 | 38,0 | 9.8. | -10,8 | 26.12. | 44 | 58 |
| 1993 | 8,2 | 29,8 | 19.5. | -13,4 | 26.11. | 18 | 86 |
| 1994 | 9,4 | 36,6 | 25.7. | -14,7 | 23.2. | 32 | 56 |
| Jan | 0,6 | 11,6 | 23. | -13,6 | 5. | 0 | 18 |
| Feb | 4,7 | 11,6 | 13. | -3,5 | 9. | 0 | 8 |
| Mär | 3,3 | 12,7 | 23. | -4,8 | 15. | 0 | 18 |
| Apr | 7,4 | 24,4 | 24. | -2,2 | 29. | 0 | 6 |
| Mai | 11,6 | 26,7 | 25. | -0,8 | 22. | 3 | 1 |
| Jun | 14,4 | 27,0 | 28. | 4,9 | 12. | 5 | 0 |
| Jul | 19,6 | 32,6 | 21. | 5,5 | 2. | 16 | 0 |
| Aug | 19,0 | 33,4 | 12. | 6,0 | 30. | 18 | 0 |
| Sep | 13,4 | 25,2 | 8. | 3,4 | 30. | 1 | 0 |
| Okt | 11,4 | 24,2 | 9. | -1,7 | 22. | 0 | 2 |
| Nov | 3,3 | 11,2 | 1./16. | -5,9 | 21. | 0 | 14 |
| Dez | -3,6 | 7,9 | 23. | -18,1 | 30. | 0 | 28 |
| 1995 | 8,8 | 33,4 | 12.8. | -18,1 | 30.12. | 43 | 95 |

Quelle: Deutscher Wetterdienst, Wetterstation Lübeck

Mittlere Temperatur 1992 - 1995

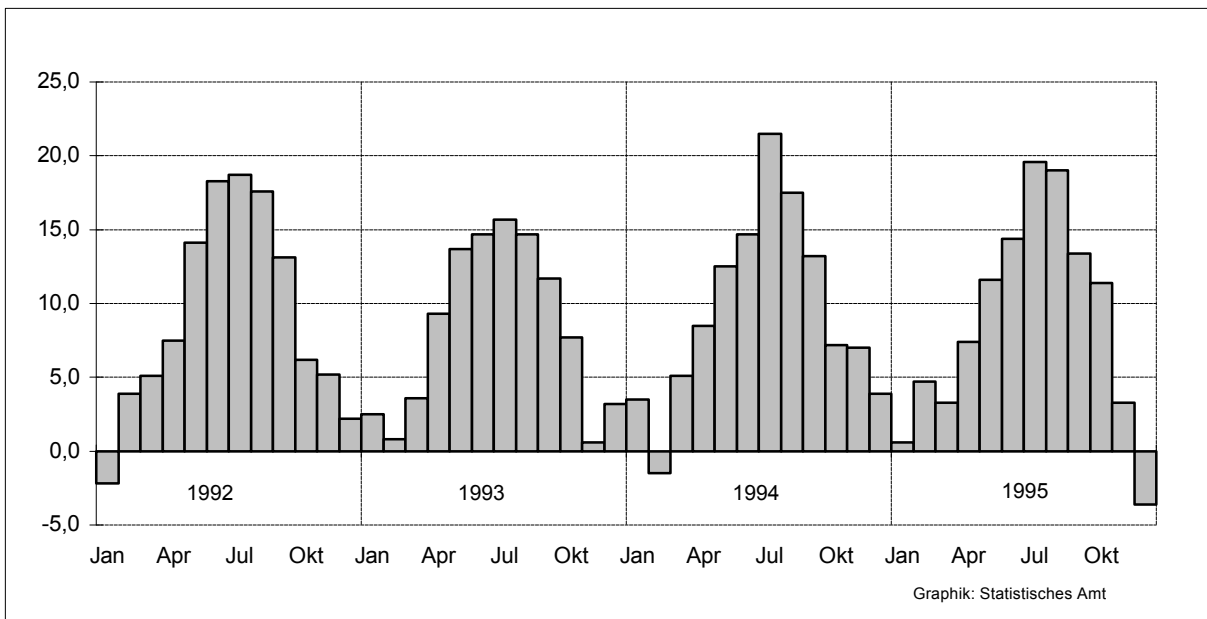

003 Niederschläge und Sonnenscheindauer 1985 - 1995

| Jahr ----- Monat | Niederschlags- höhe in mm | Tage mit Niederschlägen (mindestens 0,1 mm) | | Sonnenschein- dauer in Stunden |
|------------------------|-------------------------------------|--|----------------------------|---|
| | | insgesamt | darunter mit Schneefall | |
| 1985 | 626,1 | 210 | 28 | 1 400 |
| 1986 | 721,0 | 204 | 24 | 1 591 |
| 1987 | 792,0 | 212 | 21 | 1 409 |
| 1988 | 799,0 | 213 | 15 | 1 479 |
| 1989 | 675,5 | 158 | 2 | 1 753 |
| 1990 | 706,3 | 189 | 4 | 1 587 |
| 1991 | 665,3 | 179 | 17 | 1 623 |
| 1992 | 621,2 | 183 | 5 | 1 735 |
| 1993 | 813,8 | 203 | 9 | 1 428 |
| 1994 | 887,4 | 199 | 8 | 1 741 |
| Jan | 95,4 | 21 | 3 | 45 |
| Feb | 86,6 | 20 | 1 | 56 |
| Mär | 68,5 | 11 | 3 | 130 |
| Apr | 39,0 | 16 | 0 | 185 |
| Mai | 41,5 | 13 | 0 | 229 |
| Jun | 38,0 | 14 | 0 | 204 |
| Jul | 39,3 | 9 | 0 | 290 |
| Aug | 40,3 | 8 | 0 | 296 |
| Sep | 74,0 | 17 | 0 | 130 |
| Okt | 31,6 | 13 | 0 | 107 |
| Nov | 33,9 | 14 | 0 | 48 |
| Dez | 40,5 | 11 | 6 | 30 |
| 1995 | 628,6 | 167 | 13 | 1 750 |

Quelle: Deutscher Wetterdienst, Wetterstation Lübeck

Niederschlagshöhe und Sonnenscheindauer 1992 - 1995

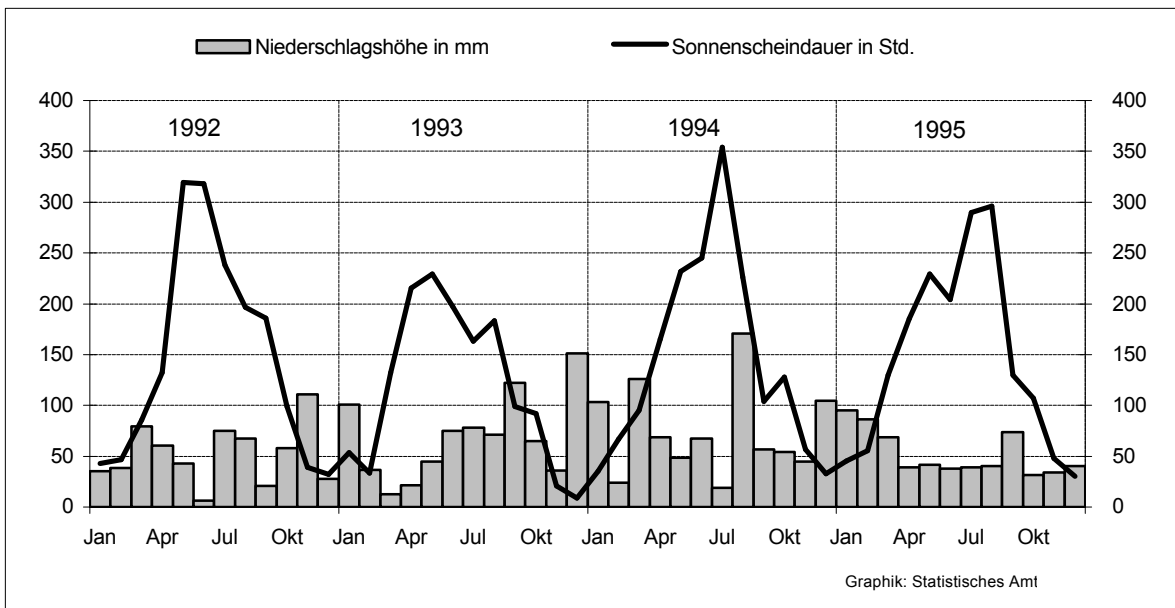

004 Bewölkung, Wind, sonstige Witterungsbeobachtungen 1985 - 1995

| Jahr ----- Monat | Heitere Tage (weniger als 1,6 Achtel Bewölkung) | Trübe Tage (mehr als 6,4 Achtel Bewölkung) | mittlere Wind- stärke nach Beaufort | Tage mit Böenspitzen (Wind- stärke 8 und mehr) | Mittlerer Luft- druck in hPa (Hektopascal) | Mittlere relative Feuchtig- keit in % | Tage mit Gewitter |
|------------------------|---|--|---|---|--|---|-------------------------|
| 1985 | 24 | 155 | 2,4 | . | 1013,6 | 82 | 16 |
| 1986 | 25 | 136 | 3,0 | . | 1013,3 | 79 | 16 |
| 1987 | 21 | 178 | 2,1 | . | 1015,3 | 82 | 21 |
| 1988 | 20 | 147 | 2,3 | . | 1012,5 | 80 | 25 |
| 1989 | 28 | 122 | 2,0 | . | 1015,2 | 80 | 13 |
| 1990 | 34 | 147 | 2,3 | 35 | 1013,3 | 80 | 15 |
| 1991 | 40 | 135 | 2,0 | 26 | 1015,3 | 79 | 11 |
| 1992 | 44 | 119 | 2,2 | 37 | 1015,2 | 77 | 14 |
| 1993 | 23 | 159 | 2,3 | 24 | 1014,3 | 81 | 16 |
| Jan | 0 | 18 | 3,1 | 9 | 1005,4 | 87 | - |
| Feb | 6 | 17 | 2,3 | 0 | 1016,2 | 79 | - |
| Mär | 0 | 13 | 3,0 | 6 | 1009,2 | 82 | - |
| Apr | 2 | 7 | 2,4 | 3 | 1009,1 | 74 | 1 |
| Mai | 4 | 13 | 2,1 | 0 | 1012,3 | 72 | 1 |
| Jun | 1 | 9 | 2,2 | 0 | 1014,4 | 75 | 2 |
| Jul | 7 | 2 | 1,8 | 0 | 1016,7 | 64 | 3 |
| Aug | 2 | 9 | 1,9 | 3 | 1011,4 | 76 | 6 |
| Sep | 0 | 11 | 2,4 | 2 | 1009,5 | 84 | 3 |
| Okt | 1 | 9 | 2,4 | 0 | 1013,8 | 83 | - |
| Nov | 2 | 15 | 2,5 | 3 | 1016,2 | 89 | 2 |
| Dez | 1 | 15 | 2,8 | 1 | 1013,1 | 91 | - |
| 1994 | 26 | 138 | 2,4 | 27 | 1012,3 | 80 | 18 |
| Jan | 3 | 15 | 2,8 | 3 | 1010,7 | 88 | 0 |
| Feb | 1 | 14 | 3,1 | 9 | 1006,9 | 93 | 0 |
| Mär | 3 | 7 | 3,1 | 9 | 1009,8 | 80 | 2 |
| Apr | 1 | 6 | 2,5 | 5 | 1014,4 | 78 | 0 |
| Mai | 3 | 10 | 2,0 | 1 | 1015,9 | 74 | 1 |
| Jun | 6 | 10 | 2,0 | 1 | 1015,3 | 80 | 0 |
| Jul | 7 | 7 | 2,0 | 1 | 1015,9 | 74 | 6 |
| Aug | 3 | 9 | 1,7 | 0 | 1016,5 | 69 | 1 |
| Sep | 1 | 10 | 2,2 | 2 | 1010,2 | 85 | 1 |
| Okt | 2 | 10 | 1,9 | 0 | 1020,8 | 87 | 0 |
| Nov | 2 | 15 | 2,8 | 4 | 1017,0 | 89 | 0 |
| Dez | 2 | 16 | 2,4 | 1 | 1021,2 | 91 | 0 |
| 1995 | 34 | 129 | 2,4 | 36 | 1014,6 | 82 | 11 |

Quelle: Deutscher Wetterdienst, Wetterstation Lübeck

Hauptwindrichtungen - Angaben in %

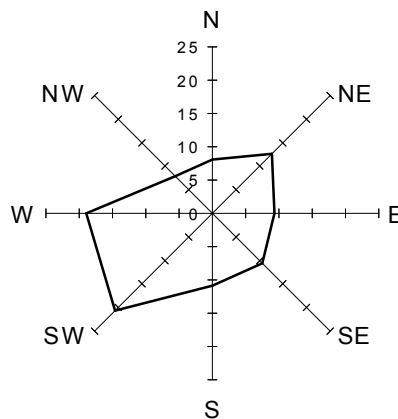

1 Bevölkerung

Vorbemerkung

Grundlage der Bevölkerungsfortschreibung bildet der Begriff der Bevölkerung am Ort der alleinigen bzw. Hauptwohnung. Dieser war auch Grundlage der Volkszählung 1987 und wird in § 12 Abs. 2 des Melderechtsrahmengesetzes vom 16. August 1980 (BGBl. I S. 1429) wie folgt definiert:

Hauptwohnung ist die vorwiegend benutzte Wohnung des Einwohners. Hauptwohnung eines verheirateten Einwohners, der nicht dauernd getrennt von seiner Familie lebt, ist die vorwiegend benutzte Wohnung der Familie. In Zweifelsfällen ist die vorwiegend benutzte Wohnung dort, wo der Schwerpunkt der Lebensbeziehungen des Einwohners liegt.

Ausländer: Alle Personen, die nicht Deutsche im Sinne des Art. 116 Abs. 1 des Grundgesetzes (GG) sind, einschließlich der Staatenlosen und der Personen mit ungeklärter Staatsangehörigkeit. Deutsche, die zugleich eine fremde Staatsangehörigkeit besitzen, gehören nicht zu den Ausländern.

Einbürgerungen: Bei den Anspruchseinbürgerungen handelt es sich größtenteils um Einbürgerungen von Personen, die Deutsche i.S. des Art 116 Abs. 1 GG sind, ohne jedoch die deutsche Staatsangehörigkeit zu besitzen. Die Ermessenseinbürgerungen betreffen die Einbürgerungen von Ausländern nach § 8 des Reichs- und Staatsangehörigkeitgesetzes (RuStAG) und die Einbürgerung ausländischer Ehegatten von Deutschen nach § 9 RuStAG.

Natürliche Bevölkerungsbewegung: Erhebungsgrundlage für die Statistik der Eheschließungen, Geburten und Sterbefälle sind die Zählkarten des Standesamtes. Die regionale Zuordnung der Eheschließungen erfolgt nach dem Registrierort, die der Geburten nach der Wohngemeinde der Mutter und die der Sterbefälle nach der Wohngemeinde des Verstorbenen.

Wanderungen (räumliche Bevölkerungsbewegung): Für die Wanderungsstatistik werden die An- und Abmeldescheine ausgewertet, die nach den landesgesetzlichen Bestimmungen über das Meldewesen bei einem Wohnungswechsel auszufüllen sind.

Gebietsgliederung: Nach der Satzung über die Neugliederung des Stadtgebietes vom 2. Oktober 1972 untergliedert sich die Hansestadt Lübeck in 10 Stadtteile. Diese wiederum bilden 35 Stadtbezirke, wobei die Stadtteile Innenstadt, Buntekuh, St. Lorenz Süd und Schlutup aufgrund ihrer zusammenhängenden Siedlungsstruktur jeweils nur einen Stadtbezirk bilden und somit eine Doppelfunktion als Stadtteil und Stadtbezirk einnehmen. In der nächsten, hierarchisch darunterliegenden Gliederungsstufe sind 155 statistische Bezirke vorhanden.

Statistische Untergliederung des Stadtgebietes in Stadtteile und Stadtbezirke

Wegen unzureichender Speicherkapazitäten auf Diskette nicht darstellbar !

101 Bevölkerungsdichte 1995

| Kenn- ziffer | Stadtbezirk Stadtteil | Einwohner am 31.12.1995 | | Fläche | | Einw. je km ² |
|-------------------|--------------------------|-------------------------|-------|-----------------|-------|-----------------------------|
| | | Anzahl | % | km ² | % | |
| 01 01 | Innenstadt | 14 201 | 6,5 | 2,28 | 1,1 | 6 229 |
| 02 02 | Hüxtertor | 28 139 | 12,9 | 7,27 | 3,4 | 3 871 |
| 02 09 | Strecknitz | 8 376 | 3,8 | 12,74 | 5,9 | 657 |
| 02 10 | Blankensee | 779 | 0,4 | 7,17 | 3,3 | 109 |
| 02 11 | Wulfsdorf | 421 | 0,2 | 3,79 | 1,8 | 111 |
| 02 12 | Beidendorf | 121 | 0,1 | 3,50 | 1,6 | 35 |
| 02 13 | Krummesse | 887 | 0,4 | 7,20 | 3,4 | 123 |
| 02 14 | Kronsförde | 547 | 0,3 | 2,66 | 1,2 | 206 |
| 02 15 | Niederbüssau | 653 | 0,3 | 6,27 | 2,9 | 104 |
| 02 16 | Vorrade | 105 | 0,0 | 3,49 | 1,6 | 30 |
| 02 17 | Schiereich. | 511 | 0,2 | 3,88 | 1,8 | 132 |
| 02 18 | Oberbüssau | 180 | 0,1 | 3,92 | 1,8 | 46 |
| 02 | St.Jürgen | 40 719 | 18,6 | 61,89 | 28,9 | 658 |
| 03 19 | Niendorf | 1 425 | 0,7 | 7,06 | 3,3 | 202 |
| 03 20 | Reecke | 113 | 0,1 | 2,49 | 1,2 | 45 |
| 03 21 | Alt-Moisl. | 10 926 | 5,0 | 3,89 | 1,8 | 2 809 |
| 03 | Moisling | 12 464 | 5,7 | 13,44 | 6,3 | 927 |
| 04 22 | Buntekuh | 12 265 | 5,6 | 4,87 | 2,3 | 2 518 |
| 05 03 | St.Lorenz S. | 16 058 | 7,3 | 2,92 | 1,4 | 5 499 |
| 06 04 | Holstent.-N. | 21 482 | 9,8 | 4,39 | 2,0 | 4 893 |
| 06 05 | Falk./Vorw. | 9 476 | 4,3 | 6,01 | 2,8 | 1 577 |
| 06 23 | Gr.Steinrade | 2 793 | 1,3 | 13,82 | 6,5 | 202 |
| 06 24 | Dornbreite | 8 201 | 3,8 | 3,72 | 1,7 | 2 205 |
| 06 | St.Lorenz N. | 41 952 | 19,2 | 27,94 | 13,0 | 1 502 |
| 07 06 | Burgtor | 7 909 | 3,6 | 6,15 | 2,9 | 1 286 |
| 07 07 | Marli/Brand. | 19 051 | 8,7 | 9,23 | 4,3 | 2 064 |
| 07 08 | Eichholz | 8 705 | 4,0 | 3,83 | 1,8 | 2 273 |
| 07 25 | Karlshof | 6 497 | 3,0 | 7,31 | 3,4 | 889 |
| 07 | St.Gertrud | 42 162 | 19,3 | 26,52 | 12,4 | 1 590 |
| 08 26 | Schlutup | 6 004 | 2,7 | 8,38 | 3,9 | 716 |
| 09 27 | Dänischb. | 4 862 | 2,2 | 9,25 | 4,3 | 526 |
| 09 28 | Herrenwyk | 4 321 | 2,0 | 2,34 | 1,1 | 1 847 |
| 09 29 | Alt-Kücknitz | 10 700 | 4,9 | 9,75 | 4,6 | 1 097 |
| 09 30 | Pöppendorf | 172 | 0,1 | 3,25 | 1,5 | 53 |
| 09 | Kücknitz | 20 055 | 9,2 | 24,59 | 11,5 | 816 |
| 10 31 | Ivendorf | 298 | 0,1 | 3,55 | 1,7 | 84 |
| 10 32 | Alt.-Travem. | 10 822 | 5,0 | 6,84 | 3,2 | 1 582 |
| 10 33 | Priwall | 1 267 | 0,6 | 24,01 | 11,2 | 53 |
| 10 34 | Teutendorf | 146 | 0,1 | 3,53 | 1,6 | 41 |
| 10 35 | Brodten | 130 | 0,1 | 3,41 | 1,6 | 38 |
| 10 | Travemünde | 12 663 | 5,8 | 41,34 | 19,3 | 306 |
| Hansestadt Lübeck | | 218 543 | 100,0 | 214,17 | 100,0 | 1 020 |

Quelle: Hansestadt Lübeck, Einwohnermelderegister

102 Einwohner nach Wohnsitzstatus am 31.12.1995

| Kenn- ziffer | Stadtbezirk Stadtteil | alleinige Wohnung | Haupt- wohnung | Einw. insg. Sp.1+Sp.2 | Neben- wohnung | Wohnberechtigte Bevölkerung Sp.3+Sp.4 | Nebenwg. in % Sp.4/Sp.6 |
|-------------------|--------------------------|----------------------|-------------------|-----------------------------|-------------------|---|-------------------------------|
| | | 1 | 2 | 3 | 4 | 6 | 5 |
| 01 01 | Innenstadt | 12 611 | 1 590 | 14 201 | 1 052 | 15 253 | 6,9 |
| 02 02 | Hüxtertor | 25 990 | 2 149 | 28 139 | 2 003 | 30 142 | 6,6 |
| 02 09 | Strecknitz | 7 744 | 632 | 8 376 | 770 | 9 146 | 8,4 |
| 02 10 | Blankensee | 763 | 16 | 779 | 74 | 853 | 8,7 |
| 02 11 | Wulfsdorf | 391 | 30 | 421 | 19 | 440 | 4,3 |
| 02 12 | Beidendorf | 117 | 4 | 121 | 5 | 126 | 4,0 |
| 02 13 | Krummesse | 859 | 28 | 887 | 34 | 921 | 3,7 |
| 02 14 | Kronsforde | 508 | 39 | 547 | 20 | 567 | 3,5 |
| 02 15 | Niederbüssau | 638 | 15 | 653 | 14 | 667 | 2,1 |
| 02 16 | Vorrade | 96 | 9 | 105 | 5 | 110 | 4,5 |
| 02 17 | Schiereich. | 496 | 15 | 511 | 18 | 529 | 3,4 |
| 02 18 | Oberbüssau | 172 | 8 | 180 | 1 | 181 | 0,6 |
| 02 | St.Jürgen | 37 774 | 2 945 | 40 719 | 2 963 | 43 682 | 6,8 |
| 03 19 | Niendorf | 1 363 | 62 | 1 425 | 71 | 1 496 | 4,7 |
| 03 20 | Reecke | 110 | 3 | 113 | 4 | 117 | 3,4 |
| 03 21 | Alt-Moisl. | 10 709 | 217 | 10 926 | 224 | 11 150 | 2,0 |
| 03 | Moisling | 12 182 | 282 | 12 464 | 299 | 12 763 | 2,3 |
| 04 22 | Buntekuh | 11 952 | 313 | 12 265 | 374 | 12 639 | 3,0 |
| 05 03 | St.Lorenz S. | 15 258 | 800 | 16 058 | 627 | 16 685 | 3,8 |
| 06 04 | Holstent.-N. | 20 475 | 1 007 | 21 482 | 872 | 22 354 | 3,9 |
| 06 05 | Falk./Vorw. | 8 944 | 532 | 9 476 | 505 | 9 981 | 5,1 |
| 06 23 | Gr.Steinrade | 2 687 | 106 | 2 793 | 110 | 2 903 | 3,8 |
| 06 24 | Dombreite | 7 954 | 247 | 8 201 | 283 | 8 484 | 3,3 |
| 06 | St.Lorenz N. | 40 060 | 1 892 | 41 952 | 1 770 | 43 722 | 4,0 |
| 07 06 | Burgtor | 7 344 | 565 | 7 909 | 671 | 8 580 | 7,8 |
| 07 07 | Marli/Brand. | 18 134 | 917 | 19 051 | 1 123 | 20 174 | 5,6 |
| 07 08 | Eichholz | 8 453 | 252 | 8 705 | 431 | 9 136 | 4,7 |
| 07 25 | Karlshof | 6 206 | 291 | 6 497 | 399 | 6 896 | 5,8 |
| 07 | St.Gertrud | 40 137 | 2 025 | 42 162 | 2 624 | 44 786 | 5,9 |
| 08 26 | Schlutup | 5 805 | 199 | 6 004 | 206 | 6 210 | 3,3 |
| 09 27 | Dänischb. | 4 725 | 137 | 4 862 | 165 | 5 027 | 3,3 |
| 09 28 | Herrenwyk | 4 222 | 99 | 4 321 | 67 | 4 388 | 1,5 |
| 09 29 | Alt-Kücknitz | 10 471 | 229 | 10 700 | 298 | 10 998 | 2,7 |
| 09 30 | Pöppendorf | 165 | 7 | 172 | 4 | 176 | 2,3 |
| 09 | Kücknitz | 19 583 | 472 | 20 055 | 534 | 20 589 | 2,6 |
| 10 31 | Ivendorf | 287 | 11 | 298 | 22 | 320 | 6,9 |
| 10 32 | Alt-Travem. | 10 241 | 581 | 10 822 | 1 857 | 12 679 | 14,6 |
| 10 33 | Priwall | 1 175 | 92 | 1 267 | 131 | 1 398 | 9,4 |
| 10 34 | Teutendorf | 136 | 10 | 146 | 12 | 158 | 7,6 |
| 10 35 | Brodten | 121 | 9 | 130 | 44 | 174 | 25,3 |
| 10 | Travemünde | 11 960 | 703 | 12 663 | 2 066 | 14 729 | 14,0 |
| Hansestadt Lübeck | | 207 322 | 11 221 | 218 543 | 12 515 | 231 058 | 5,4 |

Quelle: Hansestadt Lübeck, Einwohnermelderegister

103 Einwohner nach Familienstand am 31.12.1995

| Kenn- ziffer | Stadtbezirk Stadtteil | Einw. insg. | ledig | | verheiratet | | verwitwet | | geschieden | |
|-------------------|--------------------------|----------------|--------|------|-------------|------|-----------|------|------------|-----|
| | | | Anzahl | % | Anzahl | % | Anzahl | % | Anzahl | % |
| 01 01 | Innenstadt | 14 201 | 7 367 | 51,9 | 4 568 | 32,2 | 877 | 6,2 | 1 389 | 9,8 |
| 02 02 | Hüxtertor | 28 139 | 10 781 | 38,3 | 12 134 | 43,1 | 3 116 | 11,1 | 2 108 | 7,5 |
| 02 09 | Strecknitz | 8 376 | 3 344 | 39,9 | 4 074 | 48,6 | 554 | 6,6 | 404 | 4,8 |
| 02 10 | Blankensee | 779 | 335 | 43,0 | 383 | 49,2 | 34 | 4,4 | 27 | 3,5 |
| 02 11 | Wulfsdorf | 421 | 175 | 41,6 | 210 | 49,9 | 19 | 4,5 | 17 | 4,0 |
| 02 12 | Beidendorf | 121 | 53 | 43,8 | 55 | 45,5 | 11 | 9,1 | 2 | 1,7 |
| 02 13 | Krummesse | 887 | 364 | 41,0 | 452 | 51,0 | 46 | 5,2 | 25 | 2,8 |
| 02 14 | Kronsförde | 547 | 202 | 36,9 | 288 | 52,7 | 40 | 7,3 | 17 | 3,1 |
| 02 15 | Niederbüssau | 653 | 228 | 34,9 | 348 | 53,3 | 48 | 7,4 | 29 | 4,4 |
| 02 16 | Vorrade | 105 | 45 | 42,9 | 54 | 51,4 | 4 | 3,8 | 2 | 1,9 |
| 02 17 | Schiereich. | 511 | 162 | 31,7 | 285 | 55,8 | 47 | 9,2 | 17 | 3,3 |
| 02 18 | Oberbüssau | 180 | 71 | 39,4 | 96 | 53,3 | 8 | 4,4 | 5 | 2,8 |
| 02 | St.Jürgen | 40 719 | 15 760 | 38,7 | 18 379 | 45,1 | 3 927 | 9,6 | 2 653 | 6,5 |
| 03 19 | Niendorf | 1 425 | 504 | 35,4 | 759 | 53,3 | 106 | 7,4 | 56 | 3,9 |
| 03 20 | Reecke | 113 | 37 | 32,7 | 68 | 60,2 | 6 | 5,3 | 2 | 1,8 |
| 03 21 | Alt-Moisl. | 10 926 | 4 225 | 38,7 | 5 088 | 46,6 | 822 | 7,5 | 791 | 7,2 |
| 03 | Moisling | 12 464 | 4 766 | 38,2 | 5 915 | 47,5 | 934 | 7,5 | 849 | 6,8 |
| 04 22 | Buntekuh | 12 265 | 4 666 | 38,0 | 5 942 | 48,4 | 829 | 6,8 | 828 | 6,8 |
| 05 03 | St.Lorenz S. | 16 058 | 6 811 | 42,4 | 6 551 | 40,8 | 1 420 | 8,8 | 1 276 | 7,9 |
| 06 04 | Holstent.-N. | 21 482 | 8 559 | 39,8 | 9 036 | 42,1 | 2 087 | 9,7 | 1 800 | 8,4 |
| 06 05 | Falk./Vorw. | 9 476 | 3 893 | 41,1 | 4 233 | 44,7 | 784 | 8,3 | 566 | 6,0 |
| 06 23 | Gr.Steinrade | 2 793 | 952 | 34,1 | 1 424 | 51,0 | 277 | 9,9 | 140 | 5,0 |
| 06 24 | Dornbreite | 8 201 | 2 977 | 36,3 | 4 050 | 49,4 | 691 | 8,4 | 483 | 5,9 |
| 06 | St.Lorenz N. | 41 952 | 16 381 | 39,0 | 18 743 | 44,7 | 3 839 | 9,2 | 2 989 | 7,1 |
| 07 06 | Burgtor | 7 909 | 2 913 | 36,8 | 3 668 | 46,4 | 806 | 10,2 | 522 | 6,6 |
| 07 07 | Marli/Brand. | 19 051 | 7 188 | 37,7 | 8 332 | 43,7 | 2 103 | 11,0 | 1 428 | 7,5 |
| 07 08 | Eichholz | 8 705 | 3 219 | 37,0 | 4 011 | 46,1 | 892 | 10,2 | 583 | 6,7 |
| 07 25 | Karlshof | 6 497 | 2 234 | 34,4 | 3 239 | 49,9 | 691 | 10,6 | 333 | 5,1 |
| 07 | St.Gertrud | 42 162 | 15 554 | 36,9 | 19 250 | 45,7 | 4 492 | 10,7 | 2 866 | 6,8 |
| 08 26 | Schlutup | 6 004 | 2 056 | 34,2 | 3 057 | 50,9 | 565 | 9,4 | 326 | 5,4 |
| 09 27 | Dänischb. | 4 862 | 1 620 | 33,3 | 2 662 | 54,8 | 395 | 8,1 | 185 | 3,8 |
| 09 28 | Herrenwyk | 4 321 | 1 813 | 42,0 | 2 139 | 49,5 | 208 | 4,8 | 161 | 3,7 |
| 09 29 | Alt-Kücknitz | 10 700 | 3 598 | 33,6 | 5 385 | 50,3 | 1 099 | 10,3 | 618 | 5,8 |
| 09 30 | Pöppendorf | 172 | 63 | 36,6 | 83 | 48,3 | 19 | 11,0 | 7 | 4,1 |
| 09 | Kücknitz | 20 055 | 7 094 | 35,4 | 10 269 | 51,2 | 1 721 | 8,6 | 971 | 4,8 |
| 10 31 | Ivendorf | 298 | 109 | 36,6 | 152 | 51,0 | 24 | 8,1 | 13 | 4,4 |
| 10 32 | Alt.-Travem. | 10 822 | 3 205 | 29,6 | 5 407 | 50,0 | 1 435 | 13,3 | 775 | 7,2 |
| 10 33 | Priwall | 1 267 | 320 | 25,3 | 481 | 38,0 | 367 | 29,0 | 99 | 7,8 |
| 10 34 | Teutendorf | 146 | 41 | 28,1 | 83 | 56,8 | 10 | 6,8 | 12 | 8,2 |
| 10 35 | Brodten | 130 | 49 | 37,7 | 56 | 43,1 | 16 | 12,3 | 9 | 6,9 |
| 10 | Travemünde | 12 663 | 3 724 | 29,4 | 6 179 | 48,8 | 1 852 | 14,6 | 908 | 7,2 |
| Hansestadt Lübeck | | 218 543 | 84 179 | 38,5 | 98 853 | 45,2 | 20 456 | 9,4 | 15 055 | 6,9 |

Quelle: Hansestadt Lübeck, Einwohnermelderegister

Einwohner insgesamt nach Familienstand am 31.12.95

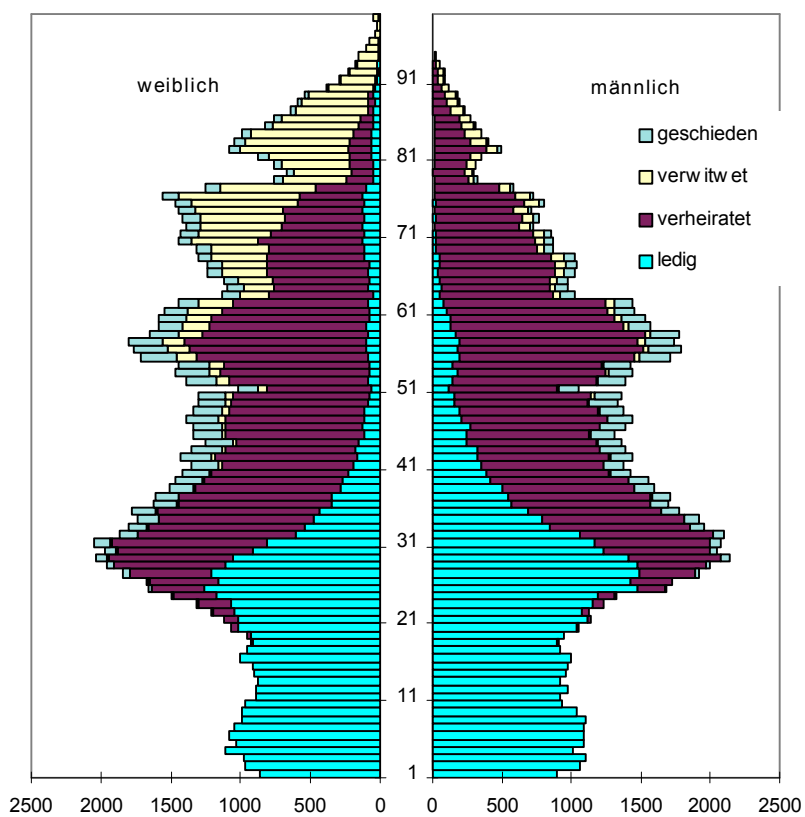

Einwohner mit ausländischer Staatsangehörigkeit

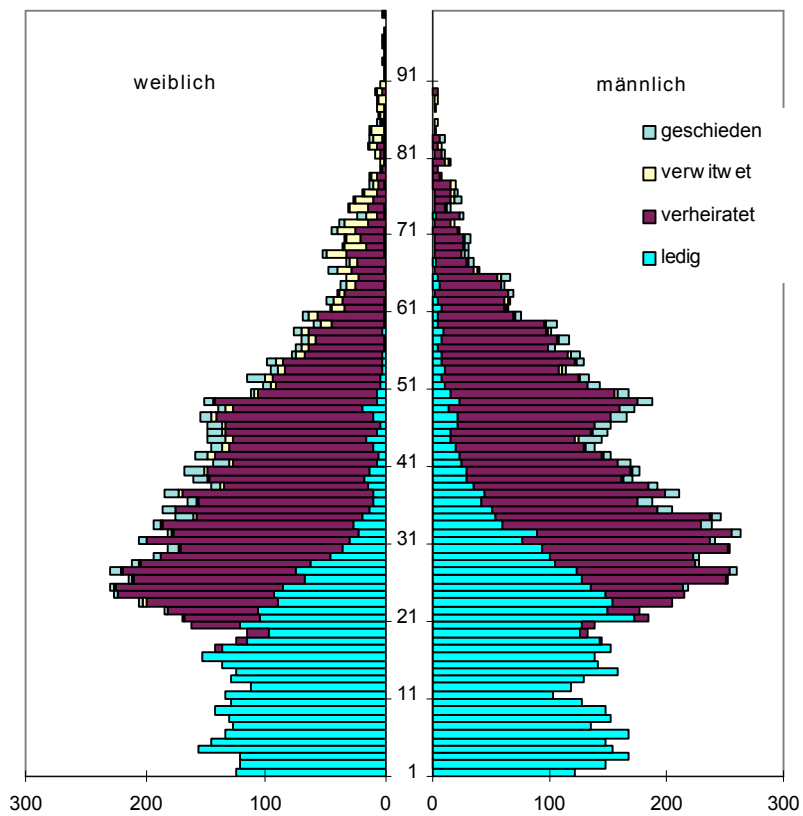

104 Bevölkerung nach Altersgruppen am 31.12.1995

| Kenn- ziffer | Stadtbezirk Stadtteil | Bevölk. insg. | davon Personen im Alter von ... Jahren | | | | | | | | | | |
|--------------------|--------------------------|------------------|--|-------|--------|-------|-------|--------|--------|--------|--------|--------|--------|
| | | | 0-2 | 3-5 | 6-14 | 15-17 | 18-20 | 21-24 | 25-34 | 35-44 | 45-59 | 60-64 | 65 - |
| 01 01 | Innenstadt | 14 201 | 397 | 346 | 826 | 284 | 427 | 1 092 | 3 735 | 2 188 | 2 616 | 554 | 1 736 |
| 02 02 | Hüxtertor | 28 139 | 758 | 669 | 1 747 | 554 | 687 | 1 319 | 5 232 | 3 514 | 5 785 | 1 520 | 6 354 |
| 02 09 | Strecknitz | 8 376 | 233 | 280 | 788 | 249 | 288 | 487 | 1 328 | 1 149 | 1 858 | 485 | 1 231 |
| 02 10 | Blankensee | 779 | 16 | 36 | 116 | 26 | 33 | 49 | 169 | 119 | 118 | 33 | 64 |
| 02 11 | Wulfsdorf | 421 | 11 | 18 | 59 | 18 | 7 | 16 | 55 | 65 | 110 | 17 | 45 |
| 02 12 | Beidendorf | 121 | 4 | 3 | 9 | 4 | 6 | 7 | 25 | 17 | 22 | 8 | 16 |
| 02 13 | Krummesse | 887 | 40 | 38 | 151 | 34 | 23 | 28 | 121 | 191 | 146 | 29 | 86 |
| 02 14 | Kronsforde | 547 | 21 | 16 | 30 | 22 | 20 | 28 | 97 | 59 | 140 | 34 | 80 |
| 02 15 | Niederbüßsau | 653 | 16 | 21 | 54 | 19 | 16 | 35 | 92 | 90 | 158 | 53 | 99 |
| 02 16 | Vorrade | 105 | 2 | 3 | 14 | 5 | 5 | 6 | 18 | 20 | 19 | 2 | 11 |
| 02 17 | Schiereich. | 511 | 13 | 13 | 42 | 10 | 11 | 18 | 83 | 75 | 122 | 30 | 94 |
| 02 18 | Oberbüßsau | 180 | 9 | 9 | 19 | 4 | 4 | 5 | 44 | 27 | 35 | 8 | 16 |
| 02 | St.Jürgen | 40 719 | 1 123 | 1 106 | 3 029 | 945 | 1 100 | 1 998 | 7 264 | 5 326 | 8 513 | 2 219 | 8 096 |
| 03 19 | Niendorf | 1 425 | 36 | 39 | 128 | 39 | 45 | 50 | 225 | 220 | 341 | 105 | 197 |
| 03 20 | Reecke | 113 | 3 | 2 | 16 | 5 | 0 | 5 | 9 | 27 | 18 | 6 | 22 |
| 03 21 | Alt-Moisl. | 10 926 | 355 | 385 | 1 197 | 378 | 358 | 473 | 1 707 | 1 519 | 2 254 | 676 | 1 624 |
| 03 | Moisling | 12 464 | 394 | 426 | 1 341 | 422 | 403 | 528 | 1 941 | 1 766 | 2 613 | 787 | 1 843 |
| 04 22 | Buntekuh | 12 265 | 355 | 449 | 1 286 | 440 | 422 | 615 | 1 842 | 1 623 | 2 870 | 700 | 1 663 |
| 05 03 | St.Lorenz S. | 16 058 | 575 | 544 | 1 251 | 368 | 449 | 996 | 3 606 | 2 237 | 2 612 | 663 | 2 757 |
| 06 04 | Holstent.-N. | 21 482 | 631 | 593 | 1 358 | 477 | 575 | 1 259 | 4 493 | 2 905 | 4 047 | 1 101 | 4 043 |
| 06 05 | Falk./Vorw. | 9 476 | 232 | 299 | 758 | 391 | 353 | 409 | 1 556 | 1 352 | 1 978 | 521 | 1 627 |
| 06 23 | Gr.Steinrade | 2 793 | 68 | 64 | 224 | 73 | 83 | 121 | 402 | 372 | 693 | 202 | 491 |
| 06 24 | Dombreite | 8 201 | 247 | 286 | 773 | 247 | 256 | 404 | 1 385 | 1 134 | 1 608 | 480 | 1 381 |
| 06 | St.Lorenz N. | 41 952 | 1 178 | 1 242 | 3 113 | 1 188 | 1 267 | 2 193 | 7 836 | 5 763 | 8 326 | 2 304 | 7 542 |
| 07 06 | Burgtor | 7 909 | 171 | 185 | 623 | 213 | 213 | 335 | 1 093 | 1 015 | 1 903 | 417 | 1 741 |
| 07 07 | Marli/Brand. | 19 051 | 496 | 509 | 1 318 | 350 | 430 | 1 078 | 3 473 | 2 357 | 3 509 | 1 100 | 4 431 |
| 07 08 | Eichholz | 8 705 | 197 | 275 | 896 | 294 | 290 | 394 | 1 163 | 1 174 | 1 808 | 496 | 1 718 |
| 07 25 | Karlshof | 6 497 | 146 | 177 | 566 | 168 | 177 | 264 | 840 | 866 | 1 429 | 402 | 1 462 |
| 07 | St.Gertrud | 42 162 | 1 010 | 1 146 | 3 403 | 1 025 | 1 110 | 2 071 | 6 569 | 5 412 | 8 649 | 2 415 | 9 352 |
| 08 26 | Schlutup | 6 004 | 163 | 188 | 496 | 174 | 187 | 262 | 893 | 817 | 1 378 | 347 | 1 099 |
| 09 27 | Dänischb. | 4 862 | 113 | 150 | 448 | 122 | 140 | 195 | 735 | 622 | 1 211 | 326 | 800 |
| 09 28 | Herrenwyk | 4 321 | 199 | 208 | 550 | 183 | 184 | 236 | 798 | 659 | 663 | 207 | 434 |
| 09 29 | Alt-Kücknitz | 10 700 | 322 | 321 | 872 | 290 | 323 | 495 | 1 591 | 1 360 | 2 058 | 750 | 2 318 |
| 09 30 | Pöppendorf | 172 | 4 | 2 | 10 | 9 | 11 | 7 | 22 | 29 | 41 | 12 | 25 |
| 09 | Kücknitz | 20 055 | 638 | 681 | 1 880 | 604 | 658 | 933 | 3 146 | 2 670 | 3 973 | 1 295 | 3 577 |
| 10 31 | Ivendorf | 298 | 12 | 15 | 21 | 8 | 11 | 17 | 39 | 38 | 73 | 19 | 45 |
| 10 32 | Alt.-Travem. | 10 822 | 223 | 237 | 612 | 226 | 242 | 402 | 1 331 | 1 138 | 2 480 | 769 | 3 162 |
| 10 33 | Priwall | 1 267 | 14 | 25 | 56 | 26 | 27 | 25 | 127 | 100 | 186 | 44 | 637 |
| 10 34 | Teutendorf | 146 | 3 | 2 | 9 | 4 | 5 | 2 | 24 | 20 | 52 | 10 | 15 |
| 10 35 | Brodten | 130 | 1 | 2 | 8 | 6 | 4 | 4 | 15 | 24 | 39 | 7 | 20 |
| 10 | Travemünde | 12 663 | 253 | 281 | 706 | 270 | 289 | 450 | 1 536 | 1 320 | 2 830 | 849 | 3 879 |
| Hansestadt Lübeck | | 218 543 | 6 086 | 6 409 | 17 331 | 5 720 | 6 312 | 11 138 | 38 368 | 29 122 | 44 380 | 12 133 | 41 544 |
| und zwar weiblich | | 115 312 | 2 936 | 3 203 | 8 466 | 2 893 | 3 178 | 5 709 | 18 713 | 14 310 | 22 094 | 6 317 | 27 493 |
| und zwar Ausländer | | 20 170 | 835 | 910 | 2 378 | 851 | 912 | 1 666 | 4 379 | 3 269 | 3 514 | 538 | 918 |

Quelle: Hansestadt Lübeck, Einwohnermelderegister

104a Bevölkerung nach zusammengefaßten Altersgruppen am 31.12.1995

| Kenn- ziffer | Stadtbezirk Stadtteil | Einw. insg. | 0-14 | | 15-64 | | 65 u. älter | |
|-----------------|--------------------------|----------------|--------|------|---------|------|-------------|------|
| | | | Anzahl | in % | Anzahl | in % | Anzahl | in % |
| 01 01 | Innenstadt | 14 201 | 1 569 | 11,0 | 10 896 | 76,7 | 1 736 | 12,2 |
| 02 02 | Hüxtertor | 28 139 | 3 174 | 11,3 | 18 611 | 66,1 | 6 354 | 22,6 |
| 02 09 | Strecknitz | 8 376 | 1 301 | 15,5 | 5 844 | 69,8 | 1 231 | 14,7 |
| 02 10 | Blankensee | 779 | 168 | 21,6 | 547 | 70,2 | 64 | 8,2 |
| 02 11 | Wulfsdorf | 421 | 88 | 20,9 | 288 | 68,4 | 45 | 10,7 |
| 02 12 | Beidendorf | 121 | 16 | 13,2 | 89 | 73,6 | 16 | 13,2 |
| 02 13 | Krummesse | 887 | 229 | 25,8 | 572 | 64,5 | 86 | 9,7 |
| 02 14 | Kronsförde | 547 | 67 | 12,2 | 400 | 73,1 | 80 | 14,6 |
| 02 15 | Niederbüssau | 653 | 91 | 13,9 | 463 | 70,9 | 99 | 15,2 |
| 02 16 | Vorrade | 105 | 19 | 18,1 | 75 | 71,4 | 11 | 10,5 |
| 02 17 | Schiereich. | 511 | 68 | 13,3 | 349 | 68,3 | 94 | 18,4 |
| 02 18 | Oberbüssau | 180 | 37 | 20,6 | 127 | 70,6 | 16 | 8,9 |
| 02 | St.Jürgen | 40 719 | 5 258 | 12,9 | 27 365 | 67,2 | 8 096 | 19,9 |
| 03 19 | Niendorf | 1 425 | 203 | 14,2 | 1 025 | 71,9 | 197 | 13,8 |
| 03 20 | Reecke | 113 | 21 | 18,6 | 70 | 61,9 | 22 | 19,5 |
| 03 21 | Alt-Moisl. | 10 926 | 1 937 | 17,7 | 7 365 | 67,4 | 1 624 | 14,9 |
| 03 | Moisling | 12 464 | 2 161 | 17,3 | 8 460 | 67,9 | 1 843 | 14,8 |
| 04 22 | Buntekuh | 12 265 | 2 090 | 17,0 | 8 512 | 69,4 | 1 663 | 13,6 |
| 05 03 | St.Lorenz S. | 16 058 | 2 370 | 14,8 | 10 931 | 68,1 | 2 757 | 17,2 |
| 06 04 | Holstent.-N. | 21 482 | 2 582 | 12,0 | 14 857 | 69,2 | 4 043 | 18,8 |
| 06 05 | Falk./Vorw. | 9 476 | 1 289 | 13,6 | 6 560 | 69,2 | 1 627 | 17,2 |
| 06 23 | Gr.Steinrade | 2 793 | 356 | 12,7 | 1 946 | 69,7 | 491 | 17,6 |
| 06 24 | Dornbreite | 8 201 | 1 306 | 15,9 | 5 514 | 67,2 | 1 381 | 16,8 |
| 06 | St.Lorenz N. | 41 952 | 5 533 | 13,2 | 28 877 | 68,8 | 7 542 | 18,0 |
| 07 06 | Burgtor | 7 909 | 979 | 12,4 | 5 189 | 65,6 | 1 741 | 22,0 |
| 07 07 | Mari/Brand. | 19 051 | 2 323 | 12,2 | 12 297 | 64,5 | 4 431 | 23,3 |
| 07 08 | Eichholz | 8 705 | 1 368 | 15,7 | 5 619 | 64,5 | 1 718 | 19,7 |
| 07 25 | Karlshof | 6 497 | 889 | 13,7 | 4 146 | 63,8 | 1 462 | 22,5 |
| 07 | St.Gertrud | 42 162 | 5 559 | 13,2 | 27 251 | 64,6 | 9 352 | 22,2 |
| 08 26 | Schlutup | 6 004 | 847 | 14,1 | 4 058 | 67,6 | 1 099 | 18,3 |
| 09 27 | Dänischb. | 4 862 | 711 | 14,6 | 3 351 | 68,9 | 800 | 16,5 |
| 09 28 | Herrenwyk | 4 321 | 957 | 22,1 | 2 930 | 67,8 | 434 | 10,0 |
| 09 29 | Alt-Kücknitz | 10 700 | 1 515 | 14,2 | 6 867 | 64,2 | 2 318 | 21,7 |
| 09 30 | Pöppendorf | 172 | 16 | 9,3 | 131 | 76,2 | 25 | 14,5 |
| 09 | Kücknitz | 20 055 | 3 199 | 16,0 | 13 279 | 66,2 | 3 577 | 17,8 |
| 10 31 | Ivendorf | 298 | 48 | 16,1 | 205 | 68,8 | 45 | 15,1 |
| 10 32 | Alt.-Travem. | 10 822 | 1 072 | 9,9 | 6 588 | 60,9 | 3 162 | 29,2 |
| 10 33 | Priwall | 1 267 | 95 | 7,5 | 535 | 42,2 | 637 | 50,3 |
| 10 34 | Teutendorf | 146 | 14 | 9,6 | 117 | 80,1 | 15 | 10,3 |
| 10 35 | Brodten | 130 | 11 | 8,5 | 99 | 76,2 | 20 | 15,4 |
| 10 | Travemünde | 12 663 | 1 240 | 9,8 | 7 544 | 59,6 | 3 879 | 30,6 |
| | Hansestadt Lübeck | 218 543 | 29826 | 13,6 | 147 173 | 67,3 | 41 544 | 19,0 |
| | und zwar weiblich | 115 312 | 14605 | 49,0 | 73 214 | 49,7 | 27 493 | 66,2 |
| | und zwar Ausländer | 20 170 | 4123 | 13,8 | 15 129 | 10,3 | 918 | 2,2 |

Quelle: Hansestadt Lübeck, Einwohnermelderegister

105 Bevölkerung nach Geschlecht am 31.12.1995

| Kenn- ziffer | Stadtbezirk Stadtteil | Bevölkerung insg. | davon | | weibl. in % |
|-------------------|--------------------------|----------------------|----------|----------|----------------|
| | | | männlich | weiblich | |
| 01 01 | Innenstadt | 14 201 | 7 156 | 7 045 | 49,6 |
| 02 02 | Hüxtertor | 28 139 | 12 413 | 15 726 | 55,9 |
| 02 09 | Strecknitz | 8 376 | 4 079 | 4 297 | 51,3 |
| 02 10 | Blankensee | 779 | 403 | 376 | 48,3 |
| 02 11 | Wulfsdorf | 421 | 212 | 209 | 49,6 |
| 02 12 | Beidendorf | 121 | 62 | 59 | 48,8 |
| 02 13 | Krummesse | 887 | 424 | 463 | 52,2 |
| 02 14 | Kronsförde | 547 | 264 | 283 | 51,7 |
| 02 15 | Niederbüssau | 653 | 345 | 308 | 47,2 |
| 02 16 | Vorrade | 105 | 54 | 51 | 48,6 |
| 02 17 | Schierreich. | 511 | 235 | 276 | 54,0 |
| 02 18 | Oberbüssau | 180 | 91 | 89 | 49,4 |
| 02 | St.Jürgen | 40 719 | 18 582 | 22 137 | 54,4 |
| 03 19 | Niendorf | 1 425 | 720 | 705 | 49,5 |
| 03 20 | Reecke | 113 | 54 | 59 | 52,2 |
| 03 21 | Alt-Moisl. | 10 926 | 5 285 | 5 641 | 51,6 |
| 03 | Moisling | 12 464 | 6 059 | 6 405 | 51,4 |
| 04 22 | Buntekuh | 12 265 | 5 934 | 6 331 | 51,6 |
| 05 03 | St.Lorenz S. | 16 058 | 7 540 | 8 518 | 53,0 |
| 06 04 | Holstent.-N. | 21 482 | 10 034 | 11 448 | 53,3 |
| 06 05 | Falk./Vorw. | 9 476 | 4 633 | 4 843 | 51,1 |
| 06 23 | Gr.Steinrade | 2 793 | 1 404 | 1 389 | 49,7 |
| 06 24 | Dombreite | 8 201 | 3 934 | 4 267 | 52,0 |
| 06 | St.Lorenz N. | 41 952 | 20 005 | 21 947 | 52,3 |
| 07 06 | Burgtor | 7 909 | 3 641 | 4 268 | 54,0 |
| 07 07 | Mari/Brand. | 19 051 | 8 643 | 10 408 | 54,6 |
| 07 08 | Eichholz | 8 705 | 4 106 | 4 599 | 52,8 |
| 07 25 | Karlshof | 6 497 | 3 122 | 3 375 | 51,9 |
| 07 | St.Gertrud | 42 162 | 19 512 | 22 650 | 53,7 |
| 08 26 | Schlutup | 6 004 | 2 938 | 3 066 | 51,1 |
| 09 27 | Dänischb. | 4 862 | 2 453 | 2 409 | 49,5 |
| 09 28 | Herrenwyk | 4 321 | 2 158 | 2 163 | 50,1 |
| 09 29 | Alt-Kücknitz | 10 700 | 5 081 | 5 619 | 52,5 |
| 09 30 | Pöppendorf | 172 | 81 | 91 | 52,9 |
| 09 | Kücknitz | 20 055 | 9 773 | 10 282 | 51,3 |
| 10 31 | Ivendorf | 298 | 152 | 146 | 49,0 |
| 10 32 | Alt.-Travem. | 10 822 | 4 934 | 5 888 | 54,4 |
| 10 33 | Priwall | 1 267 | 519 | 748 | 59,0 |
| 10 34 | Teutendorf | 146 | 70 | 76 | 52,1 |
| 10 35 | Brodten | 130 | 57 | 73 | 56,2 |
| 10 | Travemünde | 12 663 | 5 732 | 6 931 | 54,7 |
| Hansestadt Lübeck | | 218 543 | 103 231 | 115 312 | 52,8 |

Quelle: Hansestadt Lübeck, Einwohnermelderegister

106 Ausländische Bevölkerung am 31.12.1995

| Kenn- ziffer | Stadtbezirk Stadtteil | Ein- wohner insg. | nach Nationalitäten | | | | | | | | |
|----------------------|--------------------------|-------------------------|---------------------|------|--------|-------|------------|---------|----------|------------|----------|
| | | | | | Türkei | Polen | Griechenl. | Italien | Tunesien | eh.Jugosl. | sonstige |
| | | | Anz. | in % | Anzahl | | | | | | |
| 1 | 2 | 3 | 4 | 5 | 6 | 7 | 8 | 9 | 10 | | |
| 01 01 | Innenstadt | 14 201 | 2 508 | 17,7 | 1 017 | 94 | 143 | 124 | 7 | 103 | 1 020 |
| 02 02 | Hüxtertor | 28 139 | 1 077 | 3,8 | 238 | 70 | 47 | 27 | 8 | 41 | 646 |
| 02 09 | Strecknitz | 8 376 | 464 | 5,5 | 81 | 40 | 46 | 10 | 16 | 7 | 264 |
| 02 10 | Blankensee | 779 | 344 | 44,2 | - | 12 | - | - | - | 70 | 262 |
| 02 11 | Wulfsdorf | 421 | 9 | 2,1 | - | - | - | - | - | - | 9 |
| 02 12 | Beidendorf | 121 | 4 | 3,3 | - | - | - | - | - | - | 4 |
| 02 13 | Krummesse | 887 | 14 | 1,6 | - | - | - | - | - | - | 14 |
| 02 14 | Kronsförde | 547 | 1 | 0,2 | - | - | - | - | - | - | 1 |
| 02 15 | Niederbüssau | 653 | 9 | 1,4 | - | 2 | - | 1 | - | - | 6 |
| 02 16 | Vorrade | 105 | - | - | - | - | - | - | - | - | - |
| 02 17 | Schiereich. | 511 | 18 | 3,5 | 2 | 2 | - | - | - | - | 14 |
| 02 18 | Oberbüssau | 180 | 2 | 1,1 | - | - | - | - | - | - | 2 |
| 02 | St.Jürgen | 40 719 | 1 942 | 4,8 | 321 | 126 | 93 | 38 | 24 | 118 | 1 222 |
| 03 19 | Niendorf | 1 425 | 31 | 2,2 | - | 2 | - | - | - | 4 | 25 |
| 03 20 | Reecke | 113 | - | - | - | - | - | - | - | - | - |
| 03 21 | Alt-Moisl. | 10 926 | 1 550 | 14,2 | 742 | 177 | 25 | 30 | 49 | 14 | 513 |
| 03 | Moising | 12 464 | 1 581 | 12,7 | 742 | 179 | 25 | 30 | 49 | 18 | 538 |
| 04 22 | Buntekuh | 12 265 | 1 533 | 12,5 | 486 | 262 | 33 | 35 | 20 | 21 | 676 |
| 05 03 | St.Lorenz S. | 16 058 | 2 199 | 13,7 | 994 | 168 | 28 | 49 | 80 | 74 | 806 |
| 06 04 | Holstent.-N. | 21 482 | 2 287 | 10,6 | 1 032 | 164 | 55 | 84 | 111 | 76 | 765 |
| 06 05 | Falk./Vorw. | 9 476 | 689 | 7,3 | 185 | 53 | 8 | 3 | 6 | 61 | 373 |
| 06 23 | Gr.Steinrade | 2 793 | 69 | 2,5 | 2 | 2 | 4 | 1 | - | 2 | 58 |
| 06 24 | Dornbreite | 8 201 | 864 | 10,5 | 189 | 64 | 11 | 19 | 12 | 83 | 486 |
| 06 | St.Lorenz N. | 41 952 | 3 909 | 9,3 | 1 408 | 283 | 78 | 107 | 129 | 222 | 1 682 |
| 07 06 | Burgtor | 7 909 | 539 | 6,8 | 123 | 36 | 11 | 12 | - | 32 | 325 |
| 07 07 | Marli/Brand. | 19 051 | 1 133 | 5,9 | 300 | 124 | 29 | 16 | 18 | 73 | 573 |
| 07 08 | Eichholz | 8 705 | 923 | 10,6 | 422 | 105 | 40 | 19 | 3 | 11 | 323 |
| 07 25 | Karlshof | 6 497 | 345 | 5,3 | 162 | 35 | 3 | 17 | 10 | 1 | 117 |
| 07 | St.Gertrud | 42 162 | 2 940 | 7,0 | 1 007 | 300 | 83 | 64 | 31 | 117 | 1 338 |
| 08 26 | Schlutup | 6 004 | 550 | 9,2 | 101 | 27 | 229 | 6 | - | 24 | 163 |
| 09 27 | Dänischb. | 4 862 | 215 | 4,4 | 21 | 37 | 13 | 12 | - | 17 | 115 |
| 09 28 | Herrenwyk | 4 321 | 746 | 17,3 | 450 | 42 | 11 | 13 | 1 | 12 | 217 |
| 09 29 | Alt-Kücknitz | 10 700 | 1 217 | 11,4 | 788 | 75 | 25 | 15 | 52 | 34 | 228 |
| 09 30 | Pöppendorf | 172 | - | - | - | - | - | - | - | - | - |
| 09 | Kücknitz | 20 055 | 2 178 | 10,9 | 1 259 | 154 | 49 | 40 | 53 | 63 | 560 |
| 10 31 | Ivendorf | 298 | 30 | 10,1 | - | - | - | - | - | - | 30 |
| 10 32 | Alt.-Travem. | 10 822 | 685 | 6,3 | 95 | 72 | 11 | 36 | 28 | 27 | 416 |
| 10 33 | Priwall | 1 267 | 108 | 8,5 | 20 | 7 | - | 2 | - | 3 | 76 |
| 10 34 | Teutendorf | 146 | 3 | 2,1 | - | - | - | 1 | - | - | 2 |
| 10 35 | Brodten | 130 | 4 | 3,1 | - | - | - | 1 | - | - | 3 |
| 10 | Travemünde | 12 663 | 830 | 6,6 | 115 | 79 | 11 | 40 | 28 | 30 | 527 |
| Hansestadt Lübeck | | 218 543 | 20 170 | 9,2 | 7 450 | 1 672 | 772 | 533 | 421 | 790 | 8 532 |
| in % aller Ausländer | | | 100,0 | x | 36,9 | 8,3 | 3,8 | 2,6 | 2,1 | 3,9 | 42,3 |

Quelle: Hansestadt Lübeck, Einwohnermelderegister

107 Ausländer(innen) - Entwicklung nach Staatsangehörigkeit

| Staat | 31.12.86 | 31.12.88 | 31.12.90 | 31.12.92 | 31.12.94 | 31.12.95 | +/- zum Vorjahr |
|------------------------|----------|----------|----------|----------|----------|----------|-----------------|
| Türkei | 5 702 | 5 948 | 6 361 | 6 898 | 7 239 | 7 455 | + 216 |
| Polen | 1 054 | 1 528 | 2 212 | 1 237 | 1 178 | 1 207 | + 29 |
| Griechenland | 547 | 585 | 627 | 726 | 753 | 797 | + 44 |
| Bosnien-Herzegowina | - | - | - | 13 | 256 | 683 | + 427 |
| Italien | 517 | 506 | 519 | 554 | 561 | 579 | + 18 |
| Jugoslawien | 425 | 422 | 431 | 506 | 447 | 450 | + 3 |
| Portugal | 291 | 293 | 273 | 280 | 277 | 280 | + 3 |
| Österreich | 254 | 276 | 265 | 271 | 272 | 260 | -12 |
| Spanien | 260 | 244 | 239 | 243 | 248 | 249 | + 1 |
| Großbritannien | 207 | 181 | 178 | 206 | 229 | 241 | + 12 |
| Schweden | 131 | 134 | 135 | 148 | 180 | 206 | + 26 |
| Russ. Föderation | - | - | - | 37 | 123 | 195 | + 72 |
| Finnland | 126 | 138 | 145 | 156 | 176 | 194 | + 18 |
| Dänemark | 125 | 130 | 148 | 198 | 215 | 193 | -22 |
| Ukraine | - | - | - | 14 | 66 | 166 | + 100 |
| Frankreich | 116 | 114 | 132 | 130 | 134 | 133 | -1 |
| Niederlande | 121 | 122 | 127 | 134 | 134 | 123 | -11 |
| Sowjetunion | 23 | 39 | 70 | 159 | 129 | 114 | -15 |
| Rumänien | 59 | 44 | 72 | 551 | 101 | 90 | -11 |
| Schweiz | 63 | 67 | 69 | 86 | 89 | 89 | + 0 |
| Lettland | 133 | 121 | 104 | 90 | 82 | 84 | + 2 |
| Norwegen | 55 | 44 | 42 | 46 | 62 | 73 | + 11 |
| Kroatien | - | - | - | 40 | 67 | 72 | + 5 |
| Ungarn | 57 | 64 | 81 | 72 | 59 | 57 | -2 |
| Estland | 21 | 19 | 21 | 21 | 26 | 45 | + 19 |
| Bulgarien | 20 | 17 | 24 | 79 | 36 | 41 | + 5 |
| sonst. europ. Staaten | 146 | 133 | 131 | 154 | 173 | 191 | + 18 |
| Europa | 10 453 | 11 169 | 12 406 | 13 049 | 13 312 | 14 267 | + 955 |
| Tunesien | 454 | 486 | 499 | 474 | 418 | 408 | -10 |
| Ghana | 120 | 86 | 148 | 178 | 163 | 162 | -1 |
| Zaire | - | - | 19 | 122 | 138 | 143 | + 5 |
| Angola | - | - | 23 | 53 | 58 | 59 | + 1 |
| Marokko | 37 | 37 | 53 | 57 | 58 | 58 | + 0 |
| Algerien | 19 | 19 | 30 | 70 | 48 | 46 | -2 |
| sonst. afrik. Staaten | 104 | 128 | 170 | 403 | 248 | 224 | -24 |
| Afrika | 734 | 756 | 942 | 1 357 | 1 131 | 1 100 | -31 |
| USA | 78 | 88 | 101 | 130 | 140 | 161 | + 21 |
| Brasilien | 16 | 26 | 25 | 38 | 42 | 49 | + 7 |
| sonst. amerik. Staaten | 91 | 92 | 95 | 98 | 112 | 138 | + 26 |
| Amerika | 185 | 206 | 221 | 266 | 294 | 348 | + 54 |
| Irak | 1 | 7 | 32 | 99 | 127 | 252 | + 125 |
| Iran | 126 | 148 | 191 | 172 | 177 | 185 | + 8 |
| Philippinen | 177 | 193 | 209 | 204 | 192 | 183 | -9 |
| Libanon | 34 | 43 | 102 | 114 | 126 | 125 | -1 |
| China | 17 | 39 | 81 | 109 | 112 | 119 | + 7 |
| Pakistan | 37 | 35 | 59 | 75 | 77 | 92 | + 15 |
| Indien | 47 | 50 | 85 | 78 | 72 | 72 | + 0 |
| Vietnam | 91 | 78 | 69 | 53 | 56 | 62 | + 6 |
| Afghanistan | 10 | 12 | 31 | 39 | 49 | 53 | + 4 |
| Thailand | 22 | 31 | 33 | 40 | 46 | 53 | + 7 |
| Japan | 18 | 17 | 16 | 23 | 30 | 45 | + 15 |
| sonst. asiat. Staaten | 181 | 196 | 242 | 261 | 250 | 273 | + 23 |
| Asien | 761 | 849 | 1 150 | 1 267 | 1 314 | 1 514 | + 200 |
| Australien | 29 | 17 | 15 | 22 | 17 | 24 | + 7 |
| Neuseeland | 1 | 3 | 3 | 2 | 2 | 2 | + 0 |
| Australien | 30 | 20 | 18 | 24 | 20 | 26 | + 6 |
| Staatenlos | 121 | 112 | 96 | 75 | 63 | 60 | -3 |
| ungeklärt | 32 | 31 | 49 | 47 | 42 | 44 | + 2 |
| ohne Angabe | - | - | 1 | 1 | 1 | 1 | + 0 |
| Lübeck insg. | 12 316 | 13 143 | 14 883 | 16 086 | 16 177 | 17 360 | +1 183 |

Quelle: Bundesverwaltungsamt, Ausländerzentralregister

108 Ausländer(innen) nach Aufenthaltsdauer am 31. 12.1995

| Staat | insgesamt | von ... bis unter Jahren | | | | |
|------------------------|-----------|-------------------------------|-------|-------|--------|--------------|
| | | unter 1 | 1 - 4 | 4 - 9 | 9 - 11 | 11 u. länger |
| Türkei | 7 455 | 337 | 896 | 1 156 | 285 | 4 781 |
| Polen | 1 207 | 70 | 146 | 495 | 125 | 371 |
| Griechenland | 797 | 52 | 126 | 185 | 21 | 413 |
| Bosnien-Herzegowina | 683 | 416 | 243 | 8 | - | 16 |
| Italien | 579 | 25 | 44 | 83 | 13 | 414 |
| Jugoslawien | 450 | 12 | 98 | 76 | 6 | 258 |
| Portugal | 280 | 14 | 26 | 19 | 9 | 212 |
| Osterreich | 260 | 8 | 15 | 28 | 6 | 203 |
| Spanien | 249 | 10 | 17 | 20 | 6 | 196 |
| Großbritannien | 241 | 19 | 50 | 37 | 10 | 125 |
| Schweden | 206 | 45 | 40 | 30 | 7 | 84 |
| Russ. Föderation | 195 | 75 | 116 | 4 | - | - |
| Finnland | 194 | 34 | 29 | 30 | 7 | 94 |
| Dänemark | 193 | 21 | 48 | 42 | 3 | 79 |
| Ukraine | 166 | 89 | 77 | - | - | - |
| Frankreich | 133 | 8 | 29 | 21 | 4 | 71 |
| Niederlande | 123 | 3 | 9 | 16 | 5 | 90 |
| Sowjetunion | 114 | - | 31 | 72 | 1 | 10 |
| Rumänien | 90 | 3 | 47 | 19 | 2 | 19 |
| Schweiz | 89 | 5 | 9 | 22 | 6 | 47 |
| Lettland | 84 | 8 | 5 | 1 | - | 70 |
| Norwegen | 73 | 8 | 25 | 16 | 2 | 22 |
| Kroatien | 72 | 3 | 14 | 8 | - | 47 |
| Ungarn | 57 | 4 | 2 | 20 | 6 | 25 |
| Estland | 45 | 21 | 9 | 2 | - | 13 |
| Bulgarien | 41 | 2 | 10 | 20 | 1 | 8 |
| sonst. europ. Staaten | 191 | 34 | 38 | 30 | 3 | 86 |
| Europa | 14 267 | 1 326 | 2 199 | 2 460 | 528 | 7 754 |
| Tunesien | 408 | 11 | 29 | 55 | 19 | 294 |
| Ghana | 162 | 4 | 52 | 59 | 14 | 33 |
| Zaire | 143 | 10 | 92 | 40 | 1 | - |
| Angola | 59 | 3 | 21 | 35 | - | - |
| Marokko | 58 | 1 | 7 | 19 | 4 | 27 |
| Algerien | 46 | 1 | 24 | 12 | - | 9 |
| sonst. afrik. Staaten | 224 | 19 | 75 | 80 | 15 | 35 |
| Afrika | 1 100 | 49 | 300 | 300 | 53 | 398 |
| USA | 161 | 26 | 36 | 38 | 9 | 52 |
| Brasilien | 49 | 10 | 10 | 15 | 5 | 9 |
| sonst. amerik. Staaten | 138 | 23 | 30 | 26 | 4 | 55 |
| Amerika | 348 | 59 | 76 | 79 | 18 | 116 |
| Irak | 252 | 81 | 88 | 83 | - | - |
| Iran | 185 | 12 | 20 | 75 | 32 | 46 |
| Philippinen | 183 | 7 | 26 | 49 | 22 | 79 |
| Libanon | 125 | 2 | 20 | 71 | 18 | 14 |
| China | 119 | 17 | 43 | 48 | 8 | 3 |
| Pakistan | 92 | 5 | 17 | 44 | 8 | 18 |
| Indien | 72 | 6 | 17 | 34 | 2 | 13 |
| Vietnam | 62 | 1 | 12 | 17 | 2 | 30 |
| Afghanistan | 53 | 1 | 10 | 38 | 1 | 3 |
| Thailand | 53 | 5 | 10 | 19 | 2 | 17 |
| Japan | 45 | 13 | 14 | 9 | 2 | 7 |
| sonst. asiat. Staaten | 273 | 35 | 75 | 71 | 24 | 68 |
| Asien | 1 514 | 185 | 352 | 558 | 121 | 298 |
| Australien | 24 | 6 | 2 | 5 | - | 11 |
| Neuseeland | 2 | - | - | 1 | - | 1 |
| Australien | 26 | 6 | 2 | 6 | - | 12 |
| Staatenlos | 60 | 1 | 1 | 3 | - | 55 |
| ungeklärt | 44 | 2 | 8 | 18 | 1 | 15 |
| ohne Angabe | 1 | - | - | 1 | - | - |
| Lübeck insg. | 17 360 | 1 628 | 2 938 | 3 425 | 721 | 8 648 |

Quelle: Bundesverwaltungsamt, Ausländerzentralregister

109 Aufenthaltsstatus der ausländischen Bevölkerung am 31.12.1995

| Status | Insgesamt | Männer | Frauen |
|---|-----------|--------|--------|
| aufenthaltsrechtlicher Status der ausländischen Wohnbevölkerung | | | |
| Aufenthaltserlaubnis befristet | 3 633 | 1 838 | 1 795 |
| Aufenthaltserlaubnis unbefristet | 4 890 | 2 478 | 2 412 |
| Aufenthaltsberechtigung erteilt | 2 415 | 1 482 | 933 |
| von Aufenthaltsgenehmigungspflicht befreit | 1 675 | 904 | 771 |
| Personen mit Aufenthaltsbewilligung | 299 | 177 | 122 |
| Besitzer einer Aufenthaltsbefugnis | 259 | 154 | 105 |
| befr. Aufenth.-EG n. AufenthG/EWG | 769 | 471 | 298 |
| unbefr. Aufenth.-EG n. AufenthG/EWG | 200 | 100 | 100 |
| Ausreiseaufforderung | 3 | 1 | 2 |
| Angaben zu Ausländern, gegen die Abschiebungsmaßnahmen verfügt wurden | | | |
| Abschiebung angedroht | 227 | 157 | 70 |
| Abschiebung angeordnet | 0 | 0 | 0 |
| Abschiebungsandroh. und Anordnung | 3 | 3 | 0 |
| Angaben zum Asylverfahren/Asylstatus | | | |
| Asylantrag gestellt | 354 | 201 | 153 |
| Asyl erneut gestellt | 14 | 11 | 3 |
| asylberechtigt anerkannt | 437 | 279 | 158 |
| Asylantrag abgelehnt | 902 | 591 | 311 |
| Asylverfahren eingestellt | 144 | 94 | 50 |
| Asyleverfahren erledigt | 10 | 10 | 0 |
| sonst. polit. Verfolgter | 26 | 18 | 8 |
| Asylantrag vor Einreise | 1 | 0 | 1 |
| Asyl abgelehnt und Duldung erteilt | 112 | 76 | 36 |
| Asyl abgelehnt u. Aufenthaltsbefugnis erteilt | 77 | 49 | 28 |
| Inhaber einer Duldung | | | |
| Duldung erteilt | 774 | 425 | 349 |
| Angaben zur rechtlichen Stellung der hier lebenden Ausländer | | | |
| Heimatlose Ausländer | 265 | 152 | 113 |
| Anerkannte Flüchtlinge | 6 | 3 | 3 |
| Kontingentflüchtlinge | 33 | 17 | 16 |

Quelle: Bundesverwaltungsamt, Ausländerzentralregister

110 Asylbegehrende 1988 - 1995

| Jahr (Stand 31.12.) | Ausreisepflichtige Asylbewerber(innen) | Asylbewerber(innen), die z.Z. nicht zur Ausreise verpflichtet sind | Asylbewerber(innen) insgesamt |
|--------------------------|---|---|----------------------------------|
| 1988 | . | . | 481 |
| 1989 | . | . | 681 |
| 1990 | . | . | 893 |
| 1991 | . | . | 1 011 |
| 1992 | . | . | 1 863 |
| 1993 | . | . | 1 089 |
| 1994 | 150 | 698 | 848 |
| 1995 | 101 | 516 | 617 |

Quelle: Ordnungsamt der Hansestadt Lübeck

Einwohner mit ausländischer Staatsangehörigkeit am 31.12.1995

nach Aufenthaltsdauer
von ... bis unter ... Jahren

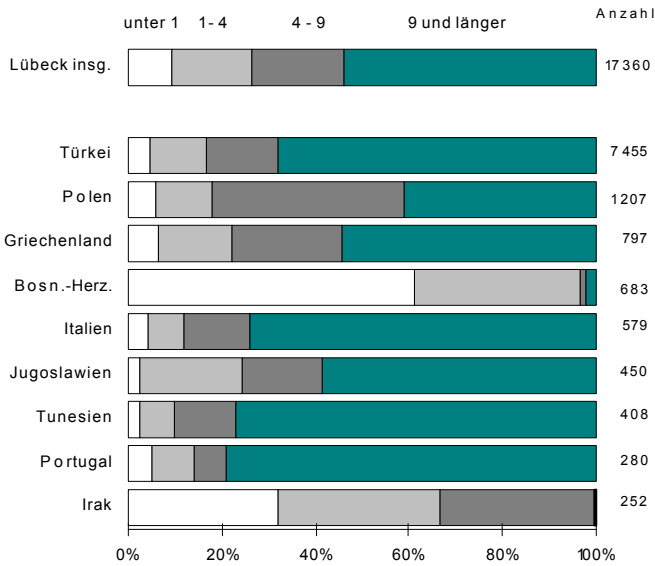

nach Kontinenten
kommen aus

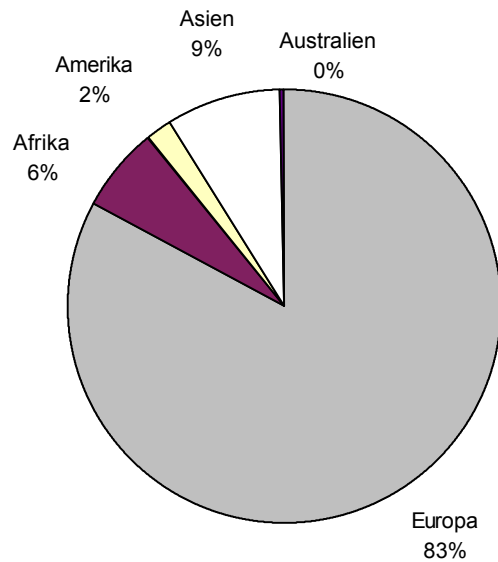

Asylverfahren in 1995
(Auswahl)

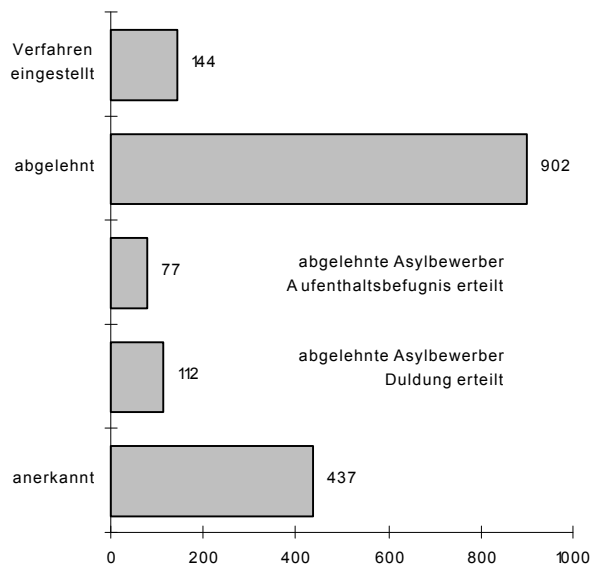

Die höchsten Einwohnerzuwächse in 1995
hatten folgende Nationalitäten

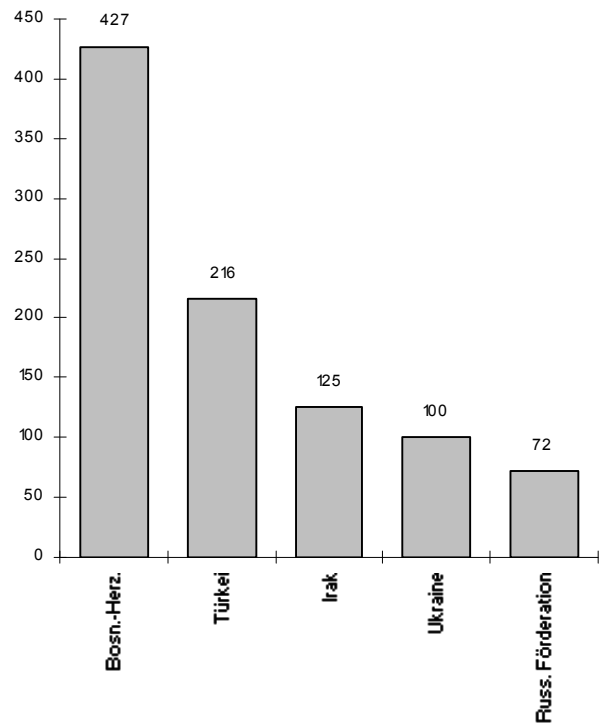

Quelle: Bundesverwaltungsamt, Ausländerzentralregister

111 Bevölkerungsentwicklung 1952 - 1995, Jahreszahlen

| | Bevölk. am 1.1. | natürl. Bevölkerungsbewegung | | | Wanderungen | | | Gesamt- saldo | Bevölk. am 31.12. |
|------|--------------------|------------------------------|-------------|--------|-------------|----------|--------|------------------|----------------------|
| | | Geburten | Sterbefälle | Saldo | Zuzüge | Fortzüge | Saldo | | |
| 1952 | 234 960 | 2 979 | 2 373 | 606 | 12 043 | 14 055 | -2 012 | -1 406 | 233 554 |
| 1961 | 232 673 | 3 601 | 2 841 | 760 | 11 572 | 9 860 | 1 712 | 2 472 | 235 145 |
| 1970 | 241 982 | 3 057 | 3 431 | - 374 | 14 096 | 12 450 | 1 646 | 1 272 | 239 657 |
| 1971 | 239 657 | 2 957 | 3 361 | - 404 | 13 813 | 13 023 | 790 | 386 | 240 043 |
| 1972 | 240 043 | 2 505 | 3 344 | - 839 | 12 550 | 13 696 | -1 146 | -1 985 | 238 058 |
| 1973 | 238 058 | 2 206 | 3 357 | -1 151 | 12 486 | 13 769 | -1 283 | -2 434 | 235 624 |
| 1974 | 235 624 | 2 246 | 3 351 | -1 105 | 11 847 | 12 516 | - 669 | -1 774 | 233 850 |
| 1975 | 233 850 | 2 170 | 3 279 | -1 109 | 11 051 | 12 226 | -1 175 | -2 284 | 231 566 |
| 1976 | 231 566 | 2 138 | 3 380 | -1 242 | 11 035 | 11 828 | - 793 | -2 035 | 229 531 |
| 1977 | 229 531 | 1 912 | 3 383 | -1 471 | 11 569 | 12 379 | - 810 | -2 281 | 227 250 |
| 1978 | 227 250 | 1 820 | 3 272 | -1 452 | 10 513 | 11 484 | - 971 | -2 423 | 224 827 |
| 1979 | 224 827 | 1 900 | 3 288 | -1 388 | 10 349 | 11 643 | -1 294 | -2 682 | 222 145 |
| 1980 | 222 145 | 1 978 | 3 176 | -1 198 | 11 297 | 12 300 | -1 003 | -2 201 | 219 944 |
| 1981 | 219 944 | 1 949 | 3 350 | -1 401 | 10 989 | 11 180 | - 191 | -1 592 | 218 352 |
| 1982 | 218 352 | 1 938 | 3 258 | -1 320 | 9 883 | 11 220 | -1 337 | -2 657 | 215 695 |
| 1983 | 215 695 | 1 797 | 3 130 | -1 333 | 10 082 | 11 002 | - 920 | -2 253 | 213 442 |
| 1984 | 213 442 | 1 736 | 3 145 | -1 409 | 9 883 | 12 285 | -2 402 | -3 811 | 209 631 |
| 1985 | 209 631 | 1 782 | 3 107 | -1 325 | 10 044 | 10 026 | 18 | -1 307 | 208 324 |
| 1986 | 208 324 | 1 828 | 3 002 | -1 174 | 8 807 | 8 250 | 557 | - 617 | 207 707 |
| 1987 | 207 707 | 1 971 | 2 974 | -1 003 | 8 966 | 8 464 | 502 | - 501 | 210 694 |
| 1988 | 210 694 | 2 046 | 2 920 | - 874 | 10 723 | 9 209 | 1 514 | 640 | 211 334 |
| 1989 | 211 334 | 2 128 | 2 952 | - 824 | 13 540 | 10 203 | 3 337 | 2 513 | 213 847 |
| 1990 | 213 847 | 2 236 | 2 938 | - 702 | 13 081 | 10 447 | 2 634 | 1 932 | 215 779 |
| 1991 | 215 779 | 2 276 | 2 945 | - 669 | 10 528 | 8 902 | 1 626 | 957 | 216 736 |
| 1992 | 216 736 | 2 275 | 2 936 | - 661 | 10 492 | 8 828 | 1 664 | 1 003 | 217 739 |
| 1993 | 217 739 | 2 245 | 2 998 | - 753 | 10 488 | 10 130 | 358 | - 395 | 217 344 |
| 1994 | 217 344 | 2 105 | 2 925 | - 820 | 10 395 | 10 845 | - 450 | -1 270 | 216 074 |
| 1995 | 216 074 | 2 079 | 2 928 | - 849 | 11 808 | 11 109 | 699 | - 150 | 215 924 |

Quelle : Statistisches Amt der Hansestadt Lübeck, auf Basis der jeweiligen Volkszählungen (= *)

Bevölkerungsentwicklung 1952 - 1995

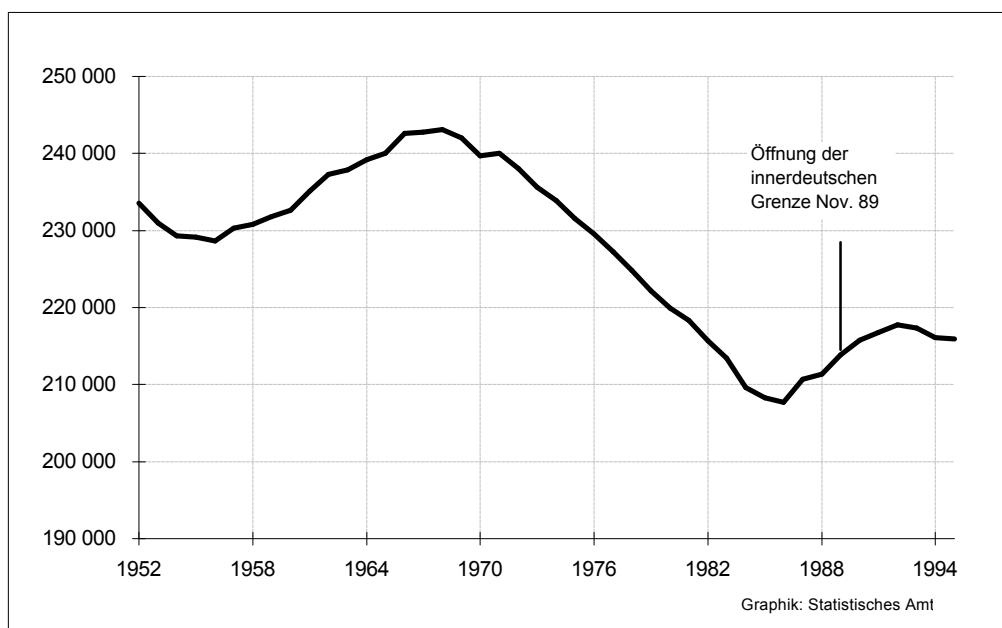

Natürliche Bevölkerungsbewegung 1952 - 1995

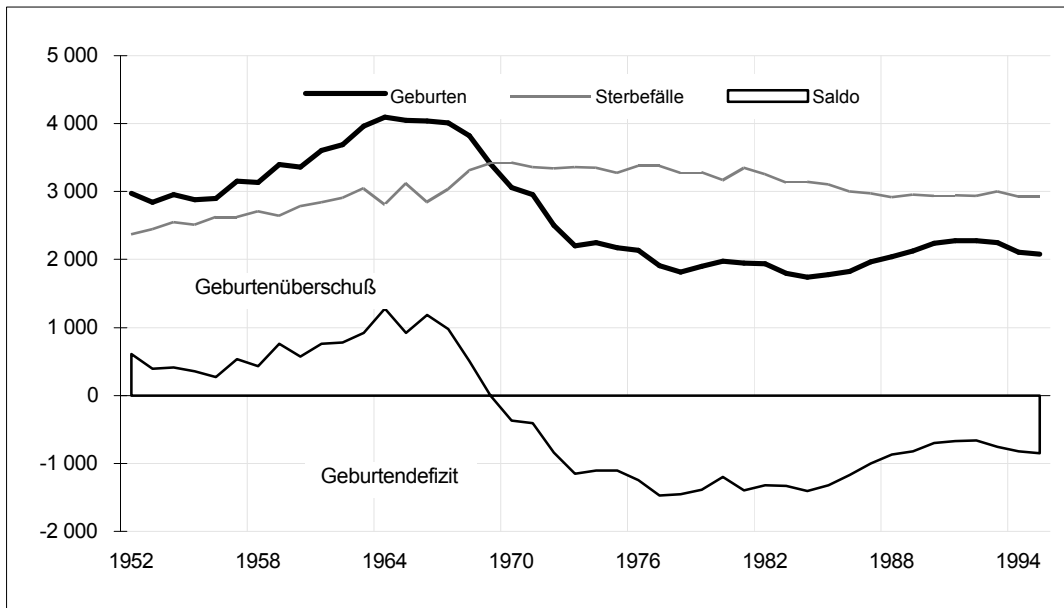

Wanderungen 1952 - 1995

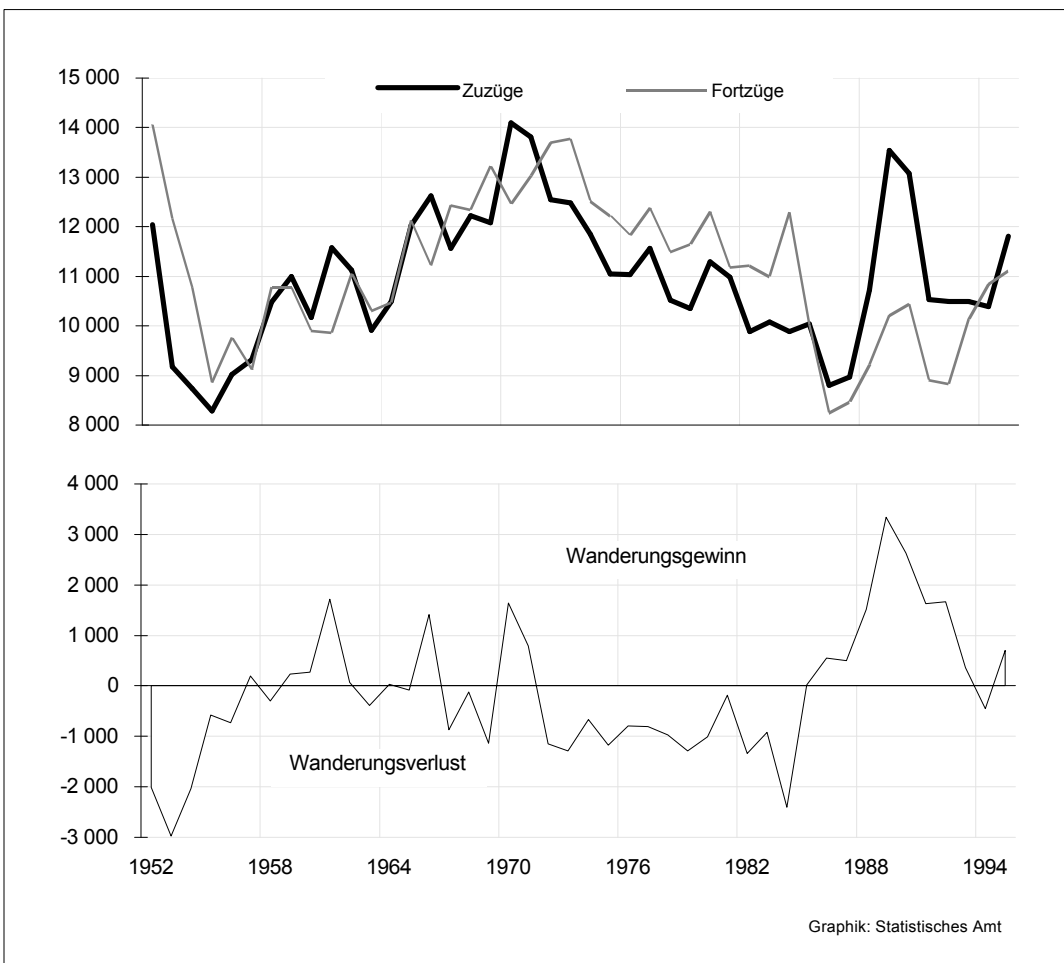

112 Bevölkerungsentwicklung 1994 - 1995, Monatszahlen

| Monat | Bevölk. am Monatsanf. | natürl. Bevölkerungsbewegung | | | Wanderungen | | | Gesamt-saldo | Bevölk. am Monatsende |
|------------|-----------------------|------------------------------|-------------|-------|-------------|----------|-------|--------------|-----------------------|
| | | Geburten | Sterbefälle | Saldo | Zuzüge | Fortzüge | Saldo | | |
| | | 1 | 2 | 3 | 4 | 5 | 6 | | |
| Jan'94 | 217 344 | 175 | 287 | - 112 | 903 | 841 | 62 | - 50 | 217 294 |
| Feb | 217 294 | 161 | 275 | - 114 | 718 | 799 | - 81 | - 195 | 217 099 |
| März | 217 099 | 180 | 233 | - 53 | 900 | 840 | 60 | 7 | 217 106 |
| Apr | 217 106 | 215 | 234 | - 19 | 741 | 736 | 5 | - 14 | 217 092 |
| Mai | 217 092 | 172 | 228 | - 56 | 681 | 724 | - 43 | - 99 | 216 993 |
| Juni | 216 993 | 182 | 260 | - 78 | 807 | 949 | - 142 | - 220 | 216 773 |
| Juli | 216 773 | 156 | 234 | - 78 | 825 | 968 | - 143 | - 221 | 216 552 |
| Aug | 216 552 | 175 | 225 | - 50 | 950 | 1 068 | - 118 | - 168 | 216 384 |
| Sept | 216 384 | 178 | 237 | - 59 | 955 | 1 052 | - 97 | - 156 | 216 228 |
| Okt | 216 228 | 155 | 264 | - 109 | 1 095 | 920 | 175 | 66 | 216 294 |
| Nov | 216 294 | 173 | 230 | - 57 | 894 | 841 | 53 | - 4 | 216 290 |
| Dez | 216 290 | 183 | 218 | - 35 | 926 | 1 107 | - 181 | - 216 | 216 074 |
| 1994 insg. | | 2 105 | 2 925 | - 820 | 10 395 | 10 845 | - 450 | -1 270 | |
| Jan'95 | 216 074 | 167 | 287 | - 120 | 957 | 801 | 156 | 36 | 216 110 |
| Feb | 216 110 | 156 | 235 | - 79 | 944 | 803 | 141 | 62 | 216 172 |
| März | 216 172 | 154 | 231 | - 77 | 1 078 | 1 028 | 50 | - 27 | 216 145 |
| Apr | 216 145 | 147 | 224 | - 77 | 778 | 739 | 39 | - 38 | 216 107 |
| Mai | 216 107 | 162 | 263 | - 101 | 881 | 830 | 51 | - 50 | 216 057 |
| Juni | 216 057 | 194 | 224 | - 30 | 941 | 948 | - 7 | - 37 | 216 020 |
| Juli | 216 020 | 191 | 249 | - 58 | 1 022 | 950 | 72 | 14 | 216 034 |
| Aug | 216 034 | 223 | 224 | - 1 | 1 199 | 907 | 292 | 291 | 216 325 |
| Sept | 216 325 | 185 | 225 | - 40 | 909 | 1 150 | - 241 | - 281 | 216 044 |
| Okt | 216 044 | 181 | 252 | - 71 | 1 265 | 1 067 | 198 | 127 | 216 171 |
| Nov | 216 171 | 154 | 225 | - 71 | 991 | 1 011 | - 20 | - 91 | 216 080 |
| Dez | 216 080 | 165 | 289 | - 124 | 843 | 875 | - 32 | - 156 | 215 924 |
| 1995 insg. | | 2 079 | 2 928 | - 849 | 11 808 | 11 109 | 699 | - 150 | |

Quelle: Statistisches Amt der Hansestadt Lübeck

Bevölkerungsentwicklung 1991 - 1995

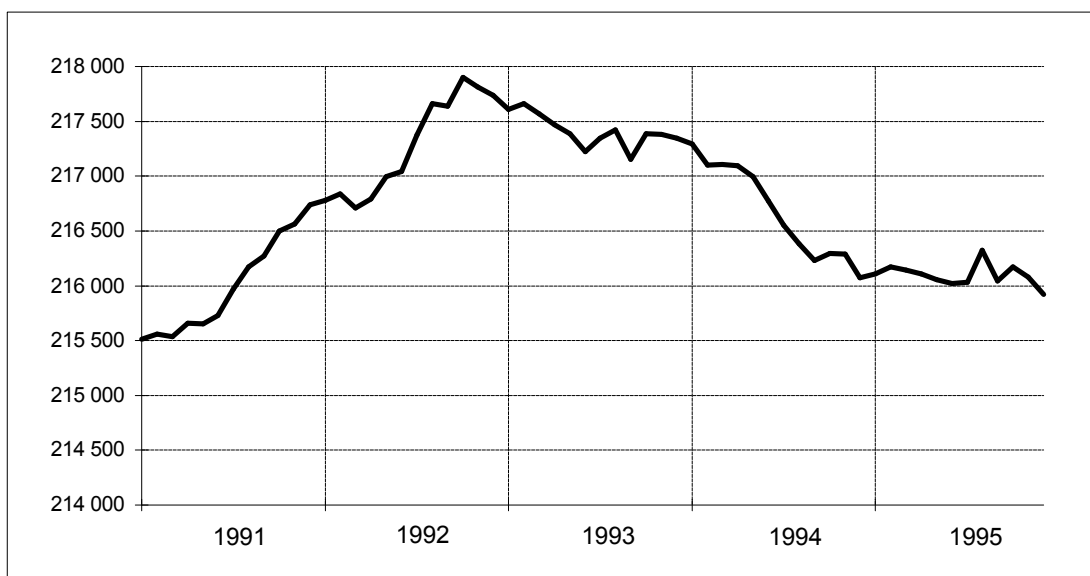

Natürliche Bevölkerungsbewegung 1991 - 1995

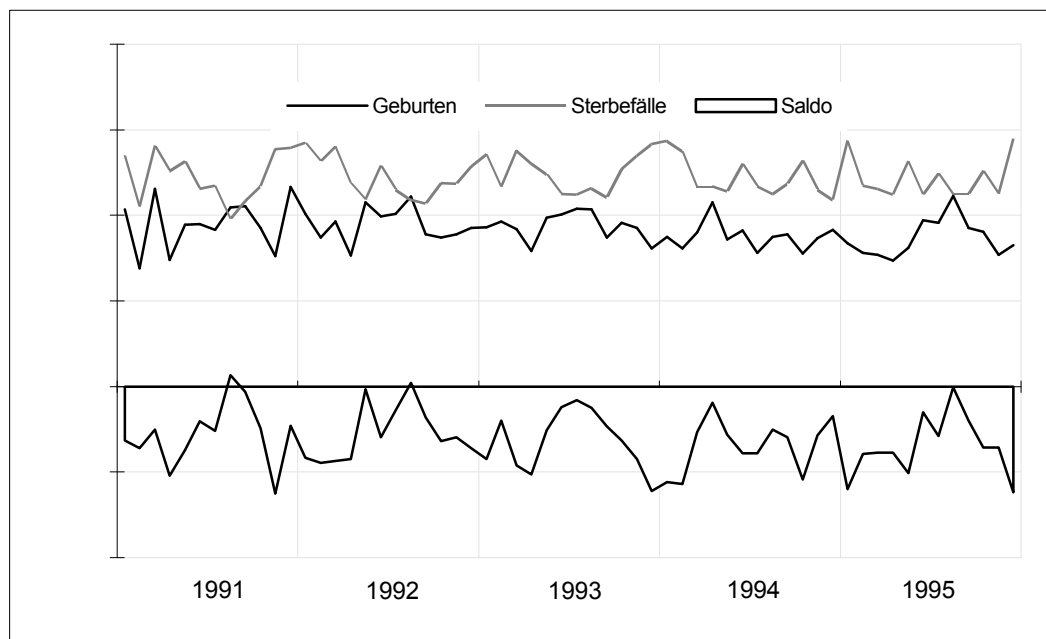

Wanderungen 1991 - 1995

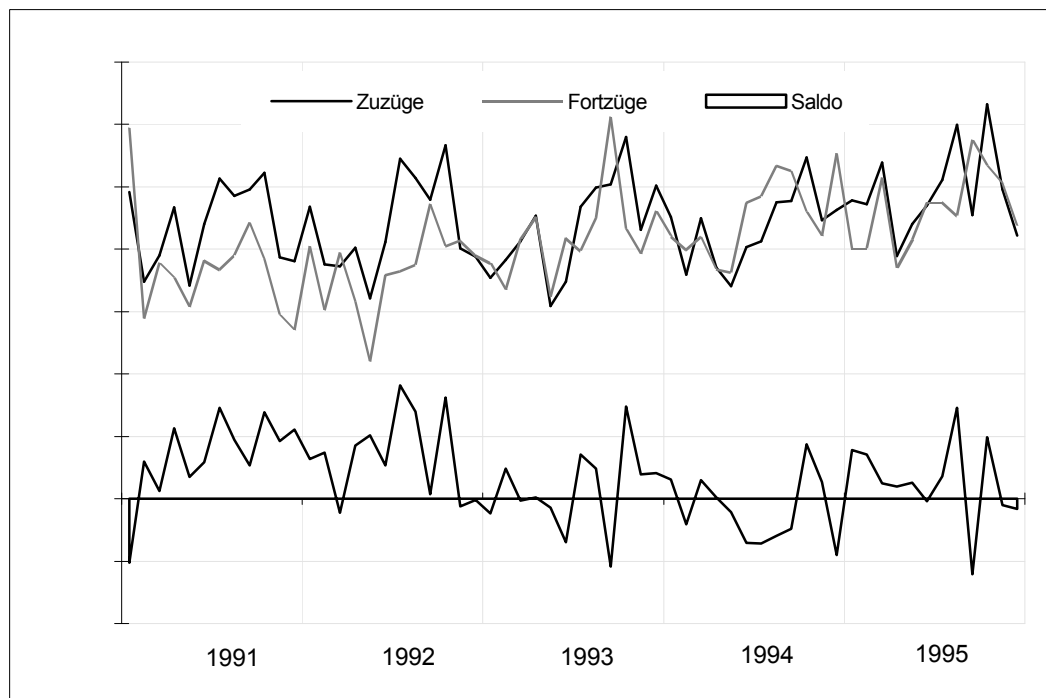

113 Bevölkerungsstand in den Stadtbezirken 1987 - 1995

| Kenn- ziffer | Stadtbezirk Stadtteil | Bevölkerungsstand am 31.12. ... | | | | | | | | | Veränderung 1994 zu 1995 | |
|-----------------|--------------------------|---------------------------------|--------|--------|--------|--------|--------|--------|--------|--------|-----------------------------|---------|
| | | 1987 | 1988 | 1989 | 1990 | 1991 | 1992 | 1993 | 1994 | 1995 | abso- lut | in % |
| 01 01 | Innenstadt | 12963 | 13244 | 13598 | 14205 | 14295 | 14347 | 14111 | 13829 | 13589 | -240 | -1,7 |
| 02 02 | Hüxtertor | 28729 | 28660 | 28634 | 28619 | 28582 | 28600 | 28362 | 28092 | 27827 | -265 | -0,9 |
| 02 09 | Strecknitz | 7974 | 7921 | 7937 | 7947 | 7928 | 8036 | 7963 | 8076 | 8294 | 218 | 2,7 |
| 02 10 | Blankensee | 302 | 299 | 511 | 452 | 441 | 489 | 924 | 778 | 819 | 41 | 5,3 |
| 02 11 | Wulfsdorf | 384 | 389 | 412 | 402 | 398 | 396 | 396 | 413 | 407 | -6 | -1,5 |
| 02 12 | Beidendorf | 116 | 114 | 119 | 112 | 120 | 120 | 121 | 123 | 119 | -4 | -3,3 |
| 02 13 | Krummesse | 670 | 710 | 796 | 817 | 829 | 833 | 840 | 847 | 863 | 16 | 1,9 |
| 02 14 | Kronsförde | 584 | 578 | 557 | 556 | 565 | 549 | 541 | 577 | 555 | -22 | -3,8 |
| 02 15 | Niederbüssau | 630 | 629 | 639 | 638 | 620 | 621 | 633 | 652 | 629 | -23 | -3,5 |
| 02 16 | Vorrade | 103 | 104 | 104 | 104 | 103 | 102 | 108 | 110 | 108 | -2 | -1,8 |
| 02 17 | Schiereich. | 475 | 483 | 487 | 503 | 559 | 562 | 559 | 549 | 520 | -29 | -5,3 |
| 02 18 | Oberbüssau | 161 | 164 | 169 | 165 | 165 | 162 | 162 | 158 | 171 | 13 | 8,2 |
| 02 | St.Jürgen | 40128 | 40051 | 40365 | 40315 | 40310 | 40470 | 40609 | 40375 | 40312 | -63 | -0,2 |
| 03 19 | Niendorf | 1384 | 1389 | 1378 | 1429 | 1435 | 1451 | 1455 | 1441 | 1424 | -17 | -1,2 |
| 03 20 | Reecke | 111 | 117 | 125 | 119 | 111 | 109 | 105 | 109 | 101 | -8 | -7,3 |
| 03 21 | Alt-Moisl. | 11013 | 11032 | 11079 | 11070 | 11138 | 11087 | 10973 | 10882 | 10824 | -58 | -0,5 |
| 03 | Moisling | 12508 | 12538 | 12582 | 12618 | 12684 | 12647 | 12533 | 12432 | 12349 | -83 | -0,7 |
| 04 22 | Buntekuh | 12259 | 12257 | 12323 | 12282 | 12307 | 12363 | 12339 | 12326 | 12071 | -255 | -2,1 |
| 05 03 | St.Lorenz S. | 13775 | 14083 | 14423 | 14997 | 15487 | 16004 | 16160 | 16068 | 15892 | -176 | -1,1 |
| 06 04 | Holstent.-N. | 21672 | 21688 | 21990 | 22091 | 22192 | 22224 | 21953 | 21704 | 21428 | -276 | -1,3 |
| 06 05 | Falk./Vorw. | 9179 | 9200 | 9169 | 9342 | 9311 | 9539 | 9630 | 9430 | 9463 | 33 | 0,3 |
| 06 23 | Gr.Steinrade | 2742 | 2789 | 2782 | 2848 | 2833 | 2789 | 2827 | 2821 | 2788 | -33 | -1,2 |
| 06 24 | Dornbreite | 7128 | 7048 | 7018 | 6982 | 7007 | 6930 | 6972 | 7432 | 8063 | 631 | 8,5 |
| 06 | St.Lorenz N. | 40721 | 40725 | 40959 | 41263 | 41343 | 41482 | 41382 | 41387 | 41742 | 355 | 0,9 |
| 07 06 | Burgtor | 8154 | 8206 | 8301 | 8302 | 8221 | 8164 | 8223 | 8082 | 7930 | -152 | -1,9 |
| 07 07 | Marli/Brand. | 19101 | 19053 | 19240 | 19478 | 19526 | 19460 | 19216 | 19047 | 18961 | -86 | -0,5 |
| 07 08 | Eichholz | 9219 | 9074 | 9167 | 9117 | 9211 | 9079 | 8991 | 8828 | 8643 | -185 | -2,1 |
| 07 25 | Karlshof | 6482 | 6564 | 6705 | 6677 | 6578 | 6485 | 6479 | 6461 | 6383 | -78 | -1,2 |
| 07 | St.Gertrud | 42956 | 42897 | 43413 | 43574 | 43536 | 43188 | 42909 | 42418 | 41917 | -501 | -1,2 |
| 08 26 | Schlutup | 5971 | 5882 | 5990 | 6042 | 6082 | 6131 | 6086 | 5997 | 5928 | -69 | -1,2 |
| 09 27 | Dänischb. | 4788 | 4789 | 4821 | 4882 | 4884 | 4910 | 4858 | 4845 | 4835 | -10 | -0,2 |
| 09 28 | Herrenwyk | 2972 | 3023 | 3100 | 3238 | 3287 | 3279 | 3394 | 3343 | 4166 | 823 | 24,6 |
| 09 29 | Alt-Kücknitz | 10580 | 10557 | 10599 | 10594 | 10625 | 10626 | 10542 | 10551 | 10581 | 30 | 0,3 |
| 09 30 | Pöppendorf | 181 | 177 | 181 | 182 | 171 | 171 | 182 | 185 | 168 | -17 | -9,2 |
| 09 | Kücknitz | 18521 | 18546 | 18701 | 18896 | 18967 | 18986 | 18976 | 18924 | 19750 | 826 | 4,4 |
| 10 31 | Ivendorf | 278 | 266 | 278 | 275 | 277 | 272 | 277 | 279 | 299 | 20 | 7,2 |
| 10 32 | Alt.-Travem. | 9715 | 9917 | 10137 | 10223 | 10371 | 10449 | 10400 | 10419 | 10450 | 31 | 0,3 |
| 10 33 | Priwall | 607 | 628 | 768 | 774 | 775 | 1089 | 1260 | 1315 | 1337 | 22 | 1,7 |
| 10 34 | Teutendorf | 129 | 131 | 134 | 140 | 144 | 147 | 147 | 150 | 154 | 4 | 2,7 |
| 10 35 | Brodten | 163 | 169 | 176 | 175 | 158 | 164 | 155 | 155 | 134 | -21 | -13,5 |
| 10 | Travemünde | 10892 | 11111 | 11493 | 11587 | 11725 | 12121 | 12239 | 12318 | 12374 | 56 | 0,5 |
| | Hansestadt Lübeck | 210694 | 211334 | 213847 | 215779 | 216736 | 217739 | 217344 | 216074 | 215924 | -150 | -0,1 |

Quelle: Statistisches Amt der Hansestadt Lübeck

114 Bevölkerungsentwicklung in den Stadtteilen und -bezirken 1995

| Kenn- ziffer | Stadtbezirk Stadtteil | Bevöl- kerung am 1.1. 1995 | natürliche Bevölke- rungsbewegung | | | Wanderungen | | | | | | Ges- amt- bilanz | Bevöl- kerung am 31.12. 1995 |
|-----------------|--------------------------|--|--------------------------------------|-----------------------|------------|------------------------------|---|------------------------------|--------------------------------------|-------------------------------------|--------------------------------|------------------------|--|
| | | | Ge- bur- ten | Ster- be- fälle | Sal- do | Zuzüge | | Fortzüge | | Um- züge innerh. Bez./Stt. | Wan- de- rungs- saldo | | |
| | | | | | | über die Stadt- grenze | aus and- eren Stadt- bez./-teilen | über die Stadt- grenze | in and- ere Stadt- bez./-teile | | | | |
| 01 01 | Innenstadt | 13829 | 151 | 165 | -14 | 1427 | 1217 | 1257 | 1613 | 612 | -226 | -240 | 13589 |
| 02 02 | Hüxtertor | 28092 | 281 | 378 | -97 | 1234 | 1394 | 1296 | 1500 | 646 | -168 | -265 | 27827 |
| 02 09 | Strecknitz | 8076 | 54 | 64 | -10 | 445 | 615 | 385 | 447 | 124 | 228 | 218 | 8294 |
| 02 10 | Blankensee | 778 | 5 | 3 | 2 | 338 | 83 | 49 | 333 | 7 | 39 | 41 | 819 |
| 02 11 | Wulfsdorf | 413 | 4 | 2 | 2 | 6 | 5 | 11 | 8 | 3 | -8 | -6 | 407 |
| 02 12 | Beidendorf | 123 | 1 | - | 1 | 3 | - | 4 | 4 | 1 | -5 | -4 | 119 |
| 02 13 | Krummesse | 847 | 11 | 5 | 6 | 34 | 44 | 41 | 27 | 6 | 10 | 16 | 863 |
| 02 14 | Kronsförde | 577 | 8 | 14 | -6 | 19 | 13 | 28 | 20 | - | -16 | -22 | 555 |
| 02 15 | Niederbüssau | 652 | 5 | 10 | -5 | 14 | 18 | 17 | 33 | 8 | -18 | -23 | 629 |
| 02 16 | Vorrade | 110 | - | 1 | -1 | 2 | 7 | 1 | 9 | - | -1 | -2 | 108 |
| 02 17 | Schiereich. | 549 | 7 | 3 | 4 | 41 | 26 | 18 | 82 | 1 | -33 | -29 | 520 |
| 02 18 | Oberbüssau | 158 | 3 | - | 3 | 17 | 12 | 15 | 4 | 3 | 10 | 13 | 171 |
| 02 | St.Jürgen | 40375 | 379 | 480 | -101 | 2153 | 1803 | 1865 | 2053 | 1213 | 38 | -63 | 40312 |
| 03 19 | Niendorf | 1440 | 11 | 17 | -6 | 55 | 50 | 49 | 66 | 8 | -10 | -16 | 1424 |
| 03 20 | Reecke | 104 | 1 | - | 1 | 4 | 1 | 7 | 2 | - | -4 | -3 | 101 |
| 03 21 | Alt-Moisl. | 10888 | 115 | 114 | 1 | 321 | 539 | 388 | 537 | 270 | -65 | -64 | 10824 |
| 03 | Moisling | 12432 | 127 | 131 | -4 | 380 | 566 | 444 | 581 | 302 | -79 | -83 | 12349 |
| 04 22 | Buntekuh | 12326 | 117 | 153 | -36 | 401 | 644 | 533 | 731 | 226 | -219 | -255 | 12071 |
| 05 03 | St.Lorenz S. | 16068 | 219 | 190 | 29 | 915 | 1297 | 950 | 1467 | 345 | -205 | -176 | 15892 |
| 06 04 | Holstent.-N. | 21704 | 245 | 269 | -24 | 1226 | 1454 | 1179 | 1753 | 573 | -252 | -276 | 21428 |
| 06 05 | Falk./Vorw. | 9430 | 77 | 149 | -72 | 576 | 713 | 637 | 547 | 206 | 105 | 33 | 9463 |
| 06 23 | Gr.Steinrade | 2821 | 16 | 68 | -52 | 96 | 125 | 101 | 101 | 21 | 19 | -33 | 2788 |
| 06 24 | Dornbreite | 7432 | 68 | 126 | -58 | 1337 | 844 | 1122 | 370 | 119 | 689 | 631 | 8063 |
| 06 | St.Lorenz N. | 41387 | 406 | 612 | -206 | 3235 | 2483 | 3039 | 2118 | 1572 | 561 | 355 | 41742 |
| 07 06 | Burgtor | 8082 | 63 | 133 | -70 | 351 | 494 | 426 | 501 | 81 | -82 | -152 | 7930 |
| 07 07 | Marii/Brand. | 19047 | 177 | 254 | -77 | 771 | 1207 | 827 | 1160 | 375 | -9 | -86 | 18961 |
| 07 08 | Eichholz | 8828 | 75 | 186 | -111 | 275 | 402 | 292 | 459 | 147 | -74 | -185 | 8643 |
| 07 25 | Karlshof | 6461 | 37 | 103 | -66 | 220 | 283 | 185 | 330 | 84 | -12 | -78 | 6383 |
| 07 | St.Gertrud | 42418 | 352 | 676 | -324 | 1617 | 1938 | 1730 | 2002 | 1135 | -177 | -501 | 41917 |
| 08 26 | Schlutup | 5997 | 58 | 99 | -41 | 226 | 327 | 208 | 373 | 246 | -28 | -69 | 5928 |
| 09 27 | Dänischb. | 4845 | 33 | 51 | -18 | 153 | 254 | 163 | 236 | 27 | 8 | -10 | 4835 |
| 09 28 | Herrenwyk | 3343 | 55 | 39 | 16 | 212 | 868 | 102 | 171 | 141 | 807 | 823 | 4166 |
| 09 29 | Alt-Kücknitz | 10551 | 110 | 122 | -12 | 289 | 567 | 254 | 560 | 299 | 42 | 30 | 10581 |
| 09 30 | Pöppendorf | 185 | 1 | 2 | -1 | 5 | 8 | 7 | 22 | - | -16 | -17 | 168 |
| 09 | Kücknitz | 18924 | 199 | 214 | -15 | 659 | 1275 | 526 | 567 | 889 | 841 | 826 | 19750 |
| 10 31 | Ivendorf | 279 | 2 | 1 | 1 | 42 | 9 | 10 | 22 | 1 | 19 | 20 | 299 |
| 10 32 | Alt.-Travem. | 10419 | 60 | 166 | -106 | 582 | 331 | 443 | 333 | 436 | 137 | 31 | 10450 |
| 10 33 | Priwall | 1315 | 6 | 36 | -30 | 159 | 73 | 84 | 96 | 20 | 52 | 22 | 1337 |
| 10 34 | Teutendorf | 150 | 2 | 2 | - | 6 | 11 | 5 | 8 | 1 | 4 | 4 | 154 |
| 10 35 | Brodten | 155 | 1 | 3 | -2 | 6 | 3 | 15 | 13 | - | -19 | -21 | 134 |
| 10 | Travemünde | 12318 | 71 | 208 | -137 | 795 | 347 | 557 | 392 | 538 | 193 | 56 | 12374 |
| | Hansestadt Lübeck | 216074 | 2079 | 2928 | -849 | 11808 | 11897 | 11109 | 11897 | 7078 | 699 | -150 | 215924 |

Quelle: Statistisches Amt der Hansestadt Lübeck

115 Geburten nach ausgewählten Merkmalen 1980 - 1995

| Jahr | Lebendgeborene | | und zwar | | | | | |
|------|----------------|----------------------|----------|--------------------|--------------|----------------|------------------|----------------|
| | Anzahl | je 1 000 Einw. | männlich | | nichtehelich | | Ausländer(innen) | |
| | | | Anzahl | auf 100 Mädchen | Anzahl | % von Sp. 1 | Anzahl | % von Sp. 1 |
| | 1 | 2 | 3 | 4 | 5 | 6 | 8 | 9 |
| 1980 | 1 978 | 9,0 | 974 | 97 | 266 | 13,4 | 286 | 14,5 |
| 1981 | 1 949 | 8,9 | 978 | 101 | 296 | 15,2 | 285 | 14,6 |
| 1982 | 1 938 | 9,0 | 992 | 105 | 284 | 14,7 | 285 | 14,7 |
| 1983 | 1 797 | 8,4 | 908 | 102 | 267 | 14,9 | 240 | 13,4 |
| 1984 | 1 736 | 8,3 | 900 | 108 | 283 | 16,3 | 175 | 10,1 |
| 1985 | 1 782 | 8,6 | 922 | 107 | 307 | 17,2 | 153 | 8,6 |
| 1986 | 1 828 | 8,8 | 937 | 105 | 305 | 16,7 | 161 | 8,8 |
| 1987 | 1 971 | 9,4 | 988 | 101 | 333 | 16,9 | 195 | 9,9 |
| 1988 | 2 046 | 9,7 | 1 086 | 113 | 344 | 16,8 | 203 | 9,9 |
| 1989 | 2 128 | 10,0 | 1 069 | 101 | 355 | 16,7 | 189 | 8,9 |
| 1990 | 2 236 | 10,4 | 1 133 | 103 | 413 | 18,5 | 243 | 10,9 |
| 1991 | 2 276 | 10,6 | 1 177 | 107 | 439 | 19,3 | 235 | 10,3 |
| 1992 | 2 275 | 10,5 | 1 111 | 95 | 427 | 18,8 | 247 | 10,9 |
| 1993 | 2 245 | 10,3 | 1 164 | 108 | 437 | 19,5 | 259 | 11,5 |
| 1994 | 2 105 | 9,7 | 1 097 | 109 | 431 | 20,5 | 235 | 11,2 |
| 1995 | 2 079 | 9,6 | 1 064 | 105 | 435 | 20,9 | 287 | 13,8 |

Quelle : Statistisches Amt der Hansestadt Lübeck

116 Sterbefälle nach ausgewählten Merkmalen 1980 - 1995

| Jahr | Gestorbene | | und zwar | | | |
|------|------------|---------------------|------------------|-------------------|------------------|-------------------------|
| | Anzahl | je 1000 Einw. | Ausländer(innen) | | im 1. Lebensjahr | |
| | | | Anzahl | in % von Sp. 1 | Anzahl | auf 1 000 Lebendgeb. |
| | 1 | 2 | 3 | 4 | 5 | 6 |
| 1980 | 3 176 | 14,4 | 34 | 1,1 | 25 | 12,6 |
| 1981 | 3 350 | 15,3 | 42 | 1,3 | 21 | 10,8 |
| 1982 | 3 258 | 15,1 | 33 | 1,0 | 21 | 10,8 |
| 1983 | 3 130 | 14,7 | 25 | 0,8 | 15 | 8,3 |
| 1984 | 3 145 | 15,0 | 40 | 1,3 | 17 | 9,8 |
| 1985 | 3 107 | 14,9 | 30 | 1,0 | 15 | 8,4 |
| 1986 | 3 002 | 14,5 | 17 | 0,6 | 17 | 9,3 |
| 1987 | 2 974 | 14,1 | 24 | 0,8 | 15 | 7,6 |
| 1988 | 2 920 | 13,8 | 22 | 0,8 | 14 | 6,8 |
| 1989 | 2 952 | 13,8 | 26 | 0,9 | 16 | 7,5 |
| 1990 | 2 938 | 13,7 | 37 | 1,3 | 11 | 4,9 |
| 1991 | 2 945 | 13,7 | 32 | 1,1 | 8 | 3,5 |
| 1992 | 2 936 | 13,5 | 43 | 1,5 | 16 | 7,0 |
| 1993 | 2 998 | 13,8 | 50 | 1,7 | 11 | 4,9 |
| 1994 | 2 925 | 13,5 | 45 | 1,5 | 18 | 8,6 |
| 1995 | 2 928 | 13,6 | 42 | 1,4 | 11 | 5,3 |

Quelle: Statistisches Amt der Hansestadt Lübeck

117 Eheschließungen und Ehescheidungen 1980 - 1995

| Jahr | Eheschließungen | | Ehescheidungen | | |
|------|-----------------|----------------|----------------|----------------|-------------------------|
| | insgesamt | auf 1000 Einw. | insgesamt | auf 1000 Einw. | auf 100 Eheschließungen |
| 1980 | 1 290 | 6,1 | 608 | 1,0 | 47,1 |
| 1981 | 1 333 | 6,2 | 623 | 1,2 | 46,7 |
| 1982 | 1 339 | 6,4 | 687 | 1,2 | 51,3 |
| 1983 | 1 357 | 6,4 | 683 | 1,5 | 50,3 |
| 1984 | 1 343 | 6,8 | 739 | 1,6 | 55,0 |
| 1985 | 1 413 | 6,8 | 717 | 3,4 | 50,7 |
| 1986 | 1 444 | 7,0 | 591 | 2,8 | 40,9 |
| 1987 | 1 492 | 7,1 | 681 | 3,2 | 45,6 |
| 1988 | 1 500 | 7,1 | 601 | 2,8 | 40,1 |
| 1989 | 1 547 | 7,2 | 515 | 2,4 | 33,3 |
| 1990 | 1 634 | 7,6 | 511 | 2,4 | 31,3 |
| 1991 | 1 617 | 7,5 | 560 | 2,6 | 34,6 |
| 1992 | 1 533 | 7,1 | 596 | 2,7 | 38,9 |
| 1993 | 1 538 | 7,1 | 626 | 2,9 | 40,7 |
| 1994 | 1 488 | 6,9 | 569 | 2,6 | 38,2 |
| 1995 | 1 467 | 6,8 | 542 | 2,5 | 36,9 |

Quellen: Statistisches Amt der Hansestadt Lübeck (Eheschließungen)
 Statistisches Landesamt Schleswig-Holstein (Ehescheidungen), Stat. Ber. A II 2 - j

118 Eheschließungen nach dem bisherigen Familienstand 1980 - 1995

| Jahr | Eheschließungen insg. | davon | | wiederholte Ehen schlossen | | | | | | | |
|------|--------------------------|------------|-------------|----------------------------|------------------|-----------------------|--------|------------------|------------------------|--------|------------------|
| | | erste Ehen | wiederholte | ledige Männer mit | | verwitwete Männer mit | | | geschiedene Männer mit | | |
| | | | | Witwen | geschied. Frauen | ledigen Frauen | Witwen | geschied. Frauen | ledigen Frauen | Witwen | geschied. Frauen |
| | | | | | | | | | | | |
| 1980 | 1 290 | 831 | 459 | 1 | 111 | 16 | 18 | 26 | 144 | 10 | 133 |
| 1981 | 1 333 | 852 | 481 | 5 | 110 | 6 | 24 | 25 | 137 | 17 | 157 |
| 1982 | 1 339 | 868 | 471 | 5 | 123 | 12 | 16 | 16 | 121 | 16 | 162 |
| 1983 | 1 357 | 832 | 525 | 15 | 112 | 10 | 29 | 20 | 143 | 33 | 163 |
| 1984 | 1 343 | 857 | 486 | 1 | 124 | 14 | 7 | 22 | 148 | 10 | 160 |
| 1985 | 1 413 | 930 | 483 | 3 | 112 | 12 | 10 | 30 | 139 | 7 | 170 |
| 1986 | 1 444 | 954 | 490 | 6 | 144 | 7 | 7 | 26 | 135 | 5 | 160 |
| 1987 | 1 492 | 981 | 511 | 3 | 147 | 10 | 11 | 23 | 142 | 8 | 167 |
| 1988 | 1 500 | 1 004 | 496 | 12 | 123 | 11 | 6 | 33 | 143 | 6 | 162 |
| 1989 | 1 547 | 1 033 | 514 | 4 | 138 | 11 | 10 | 12 | 155 | 9 | 175 |
| 1990 | 1 634 | 1 121 | 513 | 6 | 140 | 9 | 10 | 27 | 149 | 10 | 162 |
| 1991 | 1 617 | 1 075 | 542 | 2 | 152 | 11 | 6 | 24 | 153 | 8 | 186 |
| 1992 | 1 533 | 1 007 | 526 | 5 | 148 | 12 | 7 | 22 | 133 | 8 | 191 |
| 1993 | 1 538 | 1 009 | 529 | 4 | 149 | 3 | 5 | 12 | 156 | 12 | 188 |
| 1994 | 1 488 | 958 | 530 | 8 | 158 | 8 | 11 | 26 | 138 | 10 | 171 |
| 1995 | 1 467 | 957 | 510 | 9 | 151 | 6 | 7 | 20 | 140 | 9 | 168 |

Quelle : Statistisches Amt der Hansestadt Lübeck

119 Eheschließungen nach der Staatsangehörigkeit der Ehepartner 1980 - 1995

| Jahr | Insg. | Zwischen Deutschen | | von oder mit Ausländern | | | | | | | |
|------|-------|--------------------|---------|-------------------------|---------|-----------------------------------|---------|-----------------------------------|---------|--------------------------------------|---------|
| | | | | zusammen | | beide Ehepartner Ausländer(innen) | | Frau: Deutsche Mann: Ausländer | | Mann: Deutscher Frau: Ausländerin | |
| | | Anzahl | %v.Sp.1 | Anzahl | %v.Sp.1 | Anzahl | %v.Sp.4 | Anzahl | %v.Sp.4 | Anzahl | %v.Sp.4 |
| | | 1 | 2 | 3 | 4 | 5 | 6 | 7 | 8 | 9 | 10 |
| 1980 | 1 290 | 1 181 | 91,6 | 109 | 8,4 | 6 | 5,5 | 62 | 56,9 | 41 | 37,6 |
| 1981 | 1 333 | 1 233 | 92,5 | 100 | 7,5 | 7 | 7,0 | 61 | 61,0 | 32 | 32,0 |
| 1982 | 1 339 | 1 233 | 92,1 | 106 | 7,9 | 12 | 11,3 | 67 | 63,2 | 27 | 25,5 |
| 1983 | 1 357 | 1 258 | 92,7 | 99 | 7,3 | 9 | 9,1 | 55 | 55,6 | 35 | 35,4 |
| 1984 | 1 343 | 1 237 | 92,1 | 106 | 7,9 | 16 | 15,1 | 59 | 55,7 | 31 | 29,2 |
| 1985 | 1 413 | 1 327 | 93,9 | 86 | 6,1 | 9 | 10,5 | 45 | 52,3 | 32 | 37,2 |
| 1986 | 1 444 | 1 356 | 93,9 | 88 | 6,1 | 12 | 13,6 | 43 | 48,9 | 33 | 37,5 |
| 1987 | 1 492 | 1 396 | 93,6 | 96 | 6,4 | 10 | 10,4 | 50 | 52,1 | 36 | 37,5 |
| 1988 | 1 500 | 1 401 | 93,4 | 99 | 6,6 | 9 | 9,1 | 47 | 47,5 | 43 | 43,4 |
| 1989 | 1 547 | 1 411 | 91,2 | 136 | 8,8 | 18 | 13,2 | 67 | 49,3 | 51 | 37,5 |
| 1990 | 1 634 | 1 483 | 90,8 | 151 | 9,2 | 12 | 7,9 | 68 | 45,0 | 71 | 47,0 |
| 1991 | 1 617 | 1 481 | 91,6 | 136 | 8,4 | 11 | 8,1 | 62 | 45,6 | 63 | 46,3 |
| 1992 | 1 533 | 1 389 | 90,6 | 144 | 9,4 | 8 | 5,6 | 78 | 54,2 | 58 | 40,3 |
| 1993 | 1 538 | 1 346 | 87,5 | 192 | 12,5 | 18 | 9,4 | 83 | 43,2 | 91 | 47,4 |
| 1994 | 1 488 | 1 322 | 88,8 | 166 | 11,2 | 17 | 10,2 | 72 | 43,4 | 77 | 46,4 |
| 1995 | 1 467 | 1 274 | 86,8 | 193 | 13,2 | 15 | 7,8 | 83 | 43,0 | 95 | 49,2 |

Quelle : Statistisches Amt der Hansestadt Lübeck

120 Ehescheidungen 1985 - 1994

| Jahr | Ehescheidungen insg. | auf 1 000 Einw. | Das Verfahren wurde beantragt | | | | | | | |
|------|----------------------|-----------------|-------------------------------|------------|-----------------------------|--------------|------------|-------------------------------|------------|------------|
| | | | vom Mann | | | von der Frau | | | von beiden | |
| | | | Anzahl | % v. Sp. 1 | dar. mit Zustimmung d. Frau | Anzahl | % v. Sp. 1 | dar. mit Zustimmung d. Mannes | Anzahl | % v. Sp. 1 |
| | | | 3 | 4 | 5 | 6 | 7 | 8 | 9 | 10 |
| 1985 | 717 | 3,4 | 216 | 30,1 | 166 | 492 | 68,6 | 377 | 9 | 1,3 |
| 1986 | 591 | 2,8 | 202 | 34,2 | 170 | 361 | 61,1 | 311 | 28 | 4,7 |
| 1987 | 681 | 3,2 | 211 | 31,0 | 198 | 430 | 63,1 | 409 | 40 | 5,9 |
| 1988 | 601 | 2,8 | 178 | 29,6 | 171 | 380 | 63,2 | 363 | 43 | 7,2 |
| 1989 | 515 | 2,4 | 153 | 29,7 | 150 | 339 | 65,8 | 320 | 23 | 4,5 |
| 1990 | 511 | 2,4 | 174 | 34,1 | 163 | 303 | 59,3 | 279 | 34 | 6,7 |
| 1991 | 560 | 2,6 | 175 | 31,3 | 165 | 356 | 63,6 | 341 | 29 | 5,2 |
| 1992 | 596 | 2,7 | 211 | 35,4 | 196 | 360 | 60,4 | 345 | 25 | 4,2 |
| 1993 | 626 | 2,9 | 181 | 28,9 | 170 | 357 | 57,0 | 328 | 88 | 14,1 |
| 1994 | 569 | 2,6 | 148 | 26,0 | 141 | 287 | 50,4 | 274 | 134 | 23,6 |

Quelle: Statistisches Landesamt Schleswig-Holstein

121 Wanderungen nach Bundesländern 1989 - 1995, Jahreszahlen

| Jahr | 1989 | 1990 | 1991 | 1992 | 1993 | 1994 | 1995 |
|----------------------|-------------------|--------|--------|--------|--------|--------|--------|
| | Zuzüge von ... | | | | | | |
| Schleswig-Holstein | 4 175 | 4 419 | 4 078 | 4 531 | 3 952 | 3 755 | 4 235 |
| Hamburg | 525 | 459 | 462 | 521 | 475 | 473 | 529 |
| Niedersachsen | 1 166 | 777 | 565 | 596 | 563 | 589 | 628 |
| Bremen | 105 | 93 | 98 | 69 | 55 | 54 | 78 |
| Nordrhein-Westfalen | 484 | 490 | 515 | 447 | 457 | 408 | 489 |
| Hessen | 247 | 167 | 178 | 194 | 155 | 175 | 195 |
| Rheinland-Pfalz | 78 | 51 | 52 | 62 | 65 | 62 | 80 |
| Baden-Württemberg | 217 | 247 | 220 | 231 | 250 | 275 | 239 |
| Bayern | 237 | 209 | 255 | 204 | 215 | 197 | 197 |
| Saarland | 9 | 15 | 23 | 17 | 19 | 12 | 13 |
| Berlin | 184 | 159 | 182 | 187 | 180 | 151 | 200 |
| Brandenburg | . | . | . | 93 | 75 | 52 | 146 |
| Mecklenburg-Vorp. | . | . | . | 853 | 814 | 792 | 698 |
| Sachsen | . | . | . | 62 | 38 | 30 | 120 |
| Sachsen-Anhalt | . | . | . | 43 | 60 | 36 | 56 |
| Thüringen | . | . | . | 18 | 15 | 17 | 29 |
| Neue Bundesländer *) | 1 304 | 1 873 | 1 307 | 1 069 | 1 002 | 927 | 1 049 |
| Ausland | 4 354 | 3 660 | 2 086 | 1 644 | 2 401 | 2 660 | 3 224 |
| Seefahrt/Unbekannt | 455 | 462 | 507 | 720 | 699 | 656 | 652 |
| insgesamt | 13 540 | 13 081 | 10 528 | 10 492 | 10 488 | 10 394 | 11 808 |
| | Fortzüge nach ... | | | | | | |
| Schleswig-Holstein | 4 289 | 3 991 | 3 697 | 3 620 | 4 500 | 5 282 | 5 220 |
| Hamburg | 592 | 523 | 491 | 442 | 597 | 582 | 650 |
| Niedersachsen | 565 | 585 | 523 | 456 | 500 | 495 | 585 |
| Bremen | 102 | 95 | 86 | 50 | 79 | 52 | 79 |
| Nordrhein-Westfalen | 426 | 407 | 398 | 286 | 297 | 320 | 377 |
| Hessen | 184 | 125 | 133 | 139 | 141 | 122 | 153 |
| Rheinland-Pfalz | 81 | 68 | 66 | 65 | 53 | 57 | 45 |
| Baden-Württemberg | 304 | 327 | 225 | 161 | 179 | 211 | 244 |
| Bayern | 245 | 245 | 183 | 176 | 186 | 188 | 164 |
| Saarland | 15 | 19 | 15 | 7 | 16 | 9 | 17 |
| Berlin | 191 | 194 | 140 | 136 | 146 | 192 | 204 |
| Brandenburg | . | . | . | 37 | 58 | 65 | 67 |
| Mecklenburg-Vorp. | . | . | . | 326 | 522 | 682 | 796 |
| Sachsen | . | . | . | 29 | 29 | 52 | 38 |
| Sachsen-Anhalt | . | . | . | 19 | 22 | 36 | 26 |
| Thüringen | . | . | . | 12 | 25 | 15 | 24 |
| Neue Bundesländer *) | 12 | 178 | 388 | 423 | 656 | 850 | 951 |
| Ausland | 2 499 | 2 626 | 1 456 | 1 233 | 1 132 | 965 | 972 |
| Seefahrt/Unbekannt | 698 | 1 064 | 1 101 | 1 634 | 1 648 | 1 520 | 1 448 |
| insgesamt | 10 203 | 10 447 | 8 902 | 8 828 | 10 130 | 10 845 | 11 109 |
| | Saldo | | | | | | |
| Schleswig-Holstein | - 114 | 428 | 381 | 911 | - 548 | -1 527 | - 985 |
| Hamburg | - 67 | - 64 | - 29 | 79 | - 122 | - 109 | - 121 |
| Niedersachsen | 601 | 192 | 42 | 140 | 63 | 94 | 43 |
| Bremen | 3 | - 2 | 12 | 19 | - 24 | 2 | - 1 |
| Nordrhein-Westfalen | 58 | 83 | 117 | 161 | 160 | 88 | 112 |
| Hessen | 63 | 42 | 45 | 55 | 14 | 53 | 42 |
| Rheinland-Pfalz | - 3 | - 17 | - 14 | - 3 | 12 | 5 | 35 |
| Baden-Württemberg | - 87 | - 80 | - 5 | 70 | 71 | 64 | - 5 |
| Bayern | - 8 | - 36 | 72 | 28 | 29 | 9 | 33 |
| Saarland | - 6 | - 4 | 8 | 10 | 3 | 3 | - 4 |
| Berlin | - 7 | - 35 | 42 | 51 | 34 | - 41 | - 4 |
| Brandenburg | . | . | . | 56 | 17 | - 13 | 79 |
| Mecklenburg-Vorp. | . | . | . | 527 | 292 | 110 | - 98 |
| Sachsen | . | . | . | 33 | 9 | - 22 | 82 |
| Sachsen-Anhalt | . | . | . | 24 | 38 | - | 30 |
| Thüringen | . | . | . | 6 | - 10 | 2 | 5 |
| Neue Bundesländer *) | 1 292 | 1 695 | 919 | 646 | 346 | 77 | 98 |
| Ausland | 1 855 | 1 034 | 630 | 411 | 1 269 | 1 695 | 2 252 |
| Seefahrt/Unbekannt | - 243 | - 602 | - 594 | - 914 | - 949 | - 864 | - 796 |
| insgesamt | 3 337 | 2 634 | 1 626 | 1 664 | 358 | - 451 | 699 |

*) bis 1990: DDR

Quelle : Statistisches Amt der Hansestadt Lübeck

122 Stadt-Umland-Wanderungen 1980 - 1995

| Jahr | Zu-/ Fort- züge insg. | und zwar Herkunftsgebiet / Zielgebiet | | | | | |
|----------|--------------------------------|---------------------------------------|--------------------------|---|--------------------------|---|--------------------------|
| | | Schleswig-Holstein | | dar. die 17 bzw. 21 angrenz. Umlandgemeinden | | dar. Groß Grönau, Stockels- dorf, Bad Schwartau, Ratekau | |
| | | Anzahl | in % aller Zu-/Fortz. | Anzahl | in % aller Zu-/Fortz. | Anzahl | in % aller Zu-/Fortz. |
| Zuzüge | | | | | | | |
| 1980 | 11 297 | 4 847 | 42,9 | 1 647 | 14,6 | 1 327 | 11,7 |
| 1981 | 10 989 | 4 760 | 43,3 | 1 660 | 15,1 | 1 326 | 12,1 |
| 1982 | 9 883 | 4 773 | 48,3 | 1 707 | 17,3 | 1 360 | 13,8 |
| 1983 | 10 082 | 4 791 | 47,5 | 1 768 | 17,5 | 1 455 | 14,4 |
| 1984 | 9 883 | 4 939 | 50,0 | 1 833 | 18,5 | 1 465 | 14,8 |
| 1985 | 10 044 | 5 203 | 51,8 | 1 905 | 19,0 | 1 559 | 15,5 |
| 1986 | 8 807 | 4 123 | 46,8 | 1 753 | 19,9 | 1 409 | 16,0 |
| 1987 | 8 966 | 4 006 | 44,7 | 1 575 | 17,6 | 1 256 | 14,0 |
| 1988 | 10 723 | 4 177 | 39,0 | 1 520 | 14,2 | 1 227 | 11,4 |
| 1989 | 13 540 | 4 175 | 30,8 | 1 520 | 11,2 | 1 241 | 9,2 |
| 1990 | 13 081 | 4 419 | 33,8 | 1 675 | 12,8 | 1 349 | 10,3 |
| 1991 | 10 528 | 4 078 | 38,7 | 1 463 | 13,9 | 1 197 | 11,4 |
| 1992 | 10 492 | 4 531 | 43,2 | 1 586 ^{*)} | 15,1 | 1 266 | 12,1 |
| 1993 | 10 488 | 3 952 | 37,7 | 1 652 ^{*)} | 15,8 | 1 284 | 12,2 |
| 1994 | 10 394 | 3 755 | 36,1 | 1 742 | 16,8 | 1 304 | 12,5 |
| 1995 | 11 808 | 4 235 | 35,9 | 1 857 | 15,7 | 1 434 | 12,1 |
| Fortzüge | | | | | | | |
| 1980 | 12 300 | 6 377 | 51,8 | 2 571 | 20,9 | 2 111 | 17,2 |
| 1981 | 11 180 | 5 272 | 47,2 | 2 008 | 18,0 | 1 698 | 15,2 |
| 1982 | 11 220 | 5 446 | 48,5 | 2 236 | 19,9 | 1 861 | 16,6 |
| 1983 | 11 002 | 5 282 | 48,0 | 2 164 | 19,7 | 1 861 | 16,9 |
| 1984 | 12 285 | 5 272 | 42,9 | 2 384 | 19,4 | 2 035 | 16,6 |
| 1985 | 10 026 | 4 863 | 48,5 | 2 210 | 22,0 | 1 887 | 18,8 |
| 1986 | 8 250 | 4 114 | 49,9 | 2 297 | 27,8 | 1 924 | 23,3 |
| 1987 | 8 464 | 4 006 | 47,3 | 2 119 | 25,0 | 1 817 | 21,5 |
| 1988 | 9 209 | 4 161 | 45,2 | 1 908 | 20,7 | 1 650 | 17,9 |
| 1989 | 10 203 | 4 289 | 42,0 | 1 975 | 19,4 | 1 630 | 16,0 |
| 1990 | 10 447 | 3 991 | 38,2 | 1 653 | 15,8 | 1 333 | 12,8 |
| 1991 | 8 902 | 3 697 | 41,5 | 1 573 | 17,7 | 1 269 | 14,3 |
| 1992 | 8 828 | 3 620 | 41,0 | 1 671 ^{*)} | 18,9 | 1 407 | 15,9 |
| 1993 | 10 130 | 4 500 | 44,4 | 2 133 ^{*)} | 21,1 | 1 710 | 16,9 |
| 1994 | 10 845 | 5 282 | 48,7 | 2 207 | 20,4 | 1 652 | 15,2 |
| 1995 | 11 109 | 5 220 | 47,0 | 2 313 | 20,8 | 1 711 | 15,4 |
| Saldo | | | | | | | |
| 1980 | -1 003 | -1 530 | . | - 924 | . | - 784 | . |
| 1981 | - 191 | - 512 | . | - 348 | . | - 372 | . |
| 1982 | -1 337 | - 673 | . | - 529 | . | - 501 | . |
| 1983 | - 920 | - 491 | . | - 396 | . | - 406 | . |
| 1984 | -2 402 | - 333 | . | - 551 | . | - 570 | . |
| 1985 | 18 | 340 | . | - 305 | . | - 328 | . |
| 1986 | 557 | 9 | . | - 544 | . | - 515 | . |
| 1987 | 502 | - | . | - 544 | . | - 561 | . |
| 1988 | 1 514 | 16 | . | - 388 | . | - 423 | . |
| 1989 | 3 337 | - 114 | . | - 455 | . | - 389 | . |
| 1990 | 2 634 | 428 | . | 22 | . | 16 | . |
| 1991 | 1 626 | 381 | . | - 110 | . | - 72 | . |
| 1992 | 1 664 | 911 | . | - 85 ^{*)} | . | - 141 | . |
| 1993 | 358 | - 548 | . | - 481 ^{*)} | . | - 426 | . |
| 1994 | - 451 | -1 527 | . | - 465 | . | - 348 | . |
| 1995 | 699 | - 985 | . | - 456 | . | - 277 | . |

^{*)} ab 1993 einschließlich der vier angrenzenden Gemeinden aus Mecklenburg-Vorpommern

Quelle : Statistisches Amt der Hansestadt Lübeck

2 Gesundheit, Sport und Soziales

Vorbemerkung

Die Statistik der anzeigepflichtigen übertragbaren Krankheiten und der Tuberkulosekranken basiert auf den Meldungen des Gesundheitsamtes Lübeck an das Statistische Landesamt Schleswig-Holstein. Rechtsgrundlage ist der § 5 a des Bundesseuchengesetzes in der Fassung der Bekanntmachung vom 18. Dezember 1979 (BGBl. I S. 2262), zuletzt geändert durch Artikel 10 des 2. Statistikbereinigungsgesetzes vom 19. Dezember 1986.

Grundlage der Sozialhilfestatistik ist das Gesetz über die Durchführung von Statistiken auf dem Gebiet der Sozialhilfe, Kriegsopferfürsorge und der Jugendhilfe vom 15. Januar 1963 (BGBl. I S. 49), zuletzt geändert durch Artikel 12 des Zweiten Gesetzes zur Änderung statistischer Rechtsvorschriften vom 19. Dezember 1986 (BGBl. I S. 2555) in Verbindung mit dem Gesetz über die Statistik für Bundeszwecke (BStatG) vom 22.1.1987 (BGBl. I S. 462, 565).

201 Krankenhäuser in der Hansestadt Lübeck 1989 - 1995

| Kranken- haus ----- Jahr | Betten- bestand am 01.01. | Patientenbewegung | | | | Kranken- pflege- tage | Verweil- dauer in Tagen | Betten- aus- lastung in % | |
|-----------------------------------|------------------------------------|---------------------------|--------|-----------------|-------|-----------------------------|----------------------------------|------------------------------------|---------------------------|
| | | Patienten am 01.01. | Zugang | Abgang durch | | | | | Patienten am 31.12. |
| | | | | Entlassung | Tod | | | | |
| Med.Universität | 1 068 | 689 | 29 280 | 28 619 | 659 | 691 | 335 546 | 11,5 | 86,1 |
| Khs. Süd | 364 | 296 | 13 830 | 13 146 | 668 | 312 | 135 007 | 9,8 | 101,6 |
| Khs. Priwall | 131 | 97 | 3 020 | 2 907 | 135 | 75 | 41 583 | 13,7 | 87,0 |
| Marien-Khs. | 135 | 44 | 4 330 | 4 316 | 20 | 38 | 36 862 | 8,5 | 74,8 |
| Khs. Rotes Kreuz | 75 | 12 | 2 115 | 2 081 | 30 | 16 | 18 112 | 8,6 | 66,2 |
| 1989 | 1 773 | 1 138 | 52 575 | 51 069 | 1 512 | 1 132 | 567 110 | 10,8 | 87,6 |
| Med.Universität | 1 105 | 691 | 30 781 | 30 045 | 733 | 694 | 348 147 | 11,3 | 86,3 |
| Khs. Süd | 364 | 312 | 10 543 | 9 873 | 658 | 324 | 135 567 | 12,9 | 102,0 |
| Khs. Priwall | 131 | 75 | 3 068 | 2 907 | 131 | 105 | 42 011 | 13,8 | 87,9 |
| Marien-Khs. | 135 | 38 | 4 520 | 4 515 | 23 | 20 | 37 083 | 8,2 | 75,3 |
| Khs. Rotes Kreuz | 75 | 16 | 2 179 | 2 151 | 31 | 13 | 18 438 | 8,5 | 67,4 |
| 1990 | 1 810 | 1 132 | 51 091 | 49 491 | 1 576 | 1 156 | 581 246 | 11,4 | 88,0 |
| Med.Universität | 1 166 | 694 | 32 531 | 31 791 | 792 | 642 | 355 514 | 10,9 | 83,5 |
| Khs. Süd | 394 | 324 | 10 828 | 10 157 | 683 | 312 | 140 099 | 12,9 | 97,4 |
| Khs. Priwall | 129 | 105 | 3 182 | 3 091 | 124 | 72 | 42 872 | 13,4 | 91,1 |
| Marien-Khs. | 127 | 20 | 4 580 | 4 535 | 27 | 38 | 36 021 | 7,9 | 77,7 |
| Khs. Rotes Kreuz | 70 | 13 | 2 702 | 2 669 | 28 | 18 | 19 308 | 7,2 | 75,6 |
| 1991 | 1 886 | 1 156 | 53 823 | 52 243 | 1 654 | 1 082 | 593 814 | 11,0 | 86,3 |
| Med.Universität | 1 200 | 642 | 34 126 | 33 300 | 789 | 679 | 365 160 | 10,7 | 83,1 |
| Khs. Süd | 407 | 312 | 10 879 | 10 217 | 688 | 286 | 134 902 | 12,4 | 90,6 |
| Khs. Priwall | 129 | 70 | 2 987 | 2 859 | 109 | 89 | 39 262 | 13,2 | 83,2 |
| Marien-Khs. | 127 | 38 | 4 851 | 4 847 | 15 | 27 | 34 552 | 7,1 | 74,3 |
| Khs. Rotes Kreuz | 70 | 18 | 3 243 | 3 198 | 38 | 25 | 18 837 | 5,8 | 73,5 |
| 1992 | 1 933 | 1 080 | 56 086 | 54 421 | 1 639 | 1 106 | 592 713 | 10,6 | 83,8 |
| Med.Universität | 1 192 | 679 | 36 832 | 35 900 | 862 | 749 | 371 072 | 10,1 | 85,3 |
| Khs. Süd | 407 | 286 | 11 026 | 10 359 | 675 | 278 | 132 623 | 12,0 | 89,3 |
| Khs. Priwall | 129 | 89 | 2 951 | 2 814 | 102 | 124 | 38 671 | 13,2 | 82,1 |
| Marien-Khs. | 127 | 27 | 5 501 | 5 493 | 13 | 22 | 31 705 | 5,8 | 68,4 |
| Khs. Rotes Kreuz | 70 | 25 | 3 193 | 3 170 | 34 | 14 | 16 974 | 5,3 | 66,4 |
| 1993 | 1 925 | 1 106 | 59 503 | 57 736 | 1 686 | 1 187 | 591 045 | 9,9 | 84,1 |
| Med.Universität | 1 202 | 749 | 39 177 | 38 209 | 964 | 753 | 375 051 | 9,6 | 85,5 |
| Khs. Süd | 407 | 278 | 11 349 | 10 711 | 657 | 259 | 128 713 | 11,3 | 86,6 |
| Khs. Priwall | 133 | 75 | 3 433 | 3 313 | 109 | 86 | 38 399 | 11,2 | 79,1 |
| Marien-Khs. | 127 | 22 | 5 602 | 5 581 | 23 | 20 | 29 389 | 5,2 | 63,4 |
| Khs. Rotes Kreuz | 70 | 14 | 3 291 | 3 260 | 31 | 14 | 15 761 | 4,8 | 61,7 |
| 1994 | 1 939 | 1 138 | 62 852 | 61 074 | 1 784 | 1 132 | 587 313 | 9,3 | 83,0 |
| Med.Universität | 1 233 | 753 | 41 418 | 40 444 | 956 | 771 | 390 245 | 9,4 | 86,7 |
| Khs. Süd | 407 | 259 | 11 587 | 10 869 | 658 | 319 | 124 200 | 10,7 | 83,6 |
| Khs. Priwall | 129 | 86 | 3 619 | 3 478 | 131 | 96 | 39 162 | 10,8 | 83,2 |
| Marien-Khs. | 127 | 20 | 5 802 | 5 800 | 6 | 16 | 29 311 | 5,1 | 63,2 |
| Khs. Rotes Kreuz | 70 | 14 | 3 356 | 3 339 | 19 | 12 | 15 331 | 4,6 | 60,0 |
| 1995 | 1 966 | 1 132 | 65 782 | 63 930 | 1 770 | 1 214 | 598 249 | 9,1 | 83,4 |

Quelle : Statistisches Amt der Hansestadt Lübeck, nach Angaben der Krankenhäuser

202 Anzeigepflichtige übertragbare Krankheiten 1990-1995

| Kategorie | 1990 | 1991 | 1992 | 1993 | 1994 | 1995 |
|---|------|------|------|------|------|------|
| Enteritis infectiosa | 518 | 343 | 445 | 458 | 311 | 322 |
| a) Salmonellose | 377 | 234 | 333 | 238 | 215 | 169 |
| b) übrige Formen einschl. mikrobiell bedingter Lebensmittelvergiftung | 141 | 109 | 112 | 220 | 96 | 153 |
| Shigellenruhr | 8 | 4 | 3 | 2 | 1 | 4 |
| Malaria | - | 1 | - | 1 | 2 | 4 |
| Meningitis/Enzephalitis | 6 | 5 | 3 | - | - | - |
| a) Meningokokken-Meningitis | 1 | 3 | 3 | - | - | - |
| b) andere bakt. Meningitiden | 3 | 2 | - | - | - | - |
| c) Virus-Meningoenzephalitis | 1 | - | - | - | - | 3 |
| d) übrige Formen | 1 | - | - | - | - | - |
| Virushepatitis | 28 | 38 | 32 | 15 | 19 | 28 |
| a) Hepatitis A | 13 | 29 | 14 | 3 | 12 | 15 |
| b) Hepatitis B | 15 | 8 | 15 | 11 | 5 | 10 |
| c) nicht bestimmte u.übrige Formen | - | 1 | 3 | 1 | 2 | 3 |

Quelle : Statistisches Landesamt Schleswig-Holstein, Stat. Ber. A IV 4

203 Zugänge an Tuberkulosekranken 1990 - 1995

| Kategorie | 1990 | 1991 | 1992 | 1993 | 1994 | 1995 |
|---------------------------------|------|------|------|------|------|------|
| Aktive Tuberkulose | 54 | 62 | 54 | 54 | 46 | 29 |
| davon : männlich | . | 34 | 34 | 32 | 36 | 18 |
| weiblich | . | 28 | 20 | 22 | 10 | 11 |
| Zugänge an Tuberkulosekranken | | | | | | |
| der Atmungsorgane ... | | | | | | |
| mit Nachweis von Tbk-Bakterien | 26 | 31 | 24 | 23 | 29 | 17 |
| ohne Nachweis von Tbk-Bakterien | 24 | 25 | 24 | 27 | 10 | 5 |
| anderer Organe | 4 | 6 | 6 | 4 | 7 | 7 |

Quelle : Statistisches Landesamt Schleswig-Holstein, Stat. Ber. A IV 5

204 Sterblichkeit nach ausgewählten Todesursachen 1994 und 1995

| Todesursachen | ICD 9 | Sterbefälle | | | darunter unter 65 Jahre | | |
|-----------------------------------|-----------|-------------|----------|----------|-------------------------|----------|----------|
| | | insg. | männlich | weiblich | insg. | männlich | weiblich |
| 1994 | | | | | | | |
| Sterbefälle insg. | 001-999 | 2 909 | 1 335 | 1 574 | 582 | 393 | 189 |
| darunter | | | | | | | |
| Bösartige Neubildungen | 140-208 | 691 | 333 | 358 | 205 | 126 | 79 |
| Erkrankungen des Kreislaufsystems | 390-459 | 1 358 | 572 | 786 | 114 | 96 | 18 |
| Erkrankungen der Atmungsorgane | 460-519 | 176 | 92 | 84 | 15 | 9 | 6 |
| Erkrankungen der Verdauungsorgane | 520-579 | 126 | 70 | 56 | 52 | 32 | 20 |
| Unfälle | E 800-949 | 73 | 33 | 40 | 31 | 24 | 7 |
| Selbstmorde | E 950-959 | 43 | 31 | 12 | 25 | 20 | 5 |
| 1995 | | | | | | | |
| Sterbefälle insg. | 001-999 | 2 930 | 1 268 | 1 662 | 584 | 382 | 202 |
| darunter | | | | | | | |
| Bösartige Neubildungen | 140-208 | 671 | 322 | 349 | 188 | 107 | 81 |
| Erkrankungen des Kreislaufsystems | 390-459 | 1 313 | 518 | 795 | 134 | 95 | 39 |
| Erkrankungen der Atmungsorgane | 460-519 | 180 | 86 | 94 | 26 | 18 | 8 |
| Erkrankungen der Verdauungsorgane | 520-579 | 139 | 62 | 77 | 59 | 34 | 25 |
| Unfälle | E 800-949 | 64 | 31 | 33 | 30 | 24 | 6 |
| Selbstmorde | E 950-959 | 18 | 13 | 5 | 10 | 9 | 1 |

ICD 9 = International Code of Disease, 001 - 999

Quelle: Gesundheitsamt der Hansestadt Lübeck

205 Unterbringungen nach PsychKG 1980 - 1995

| Jahr | insgesamt | davon | | |
|------|-----------|-------------|------------------|-----------------|
| | | Alkoholiker | psychisch Kranke | Drogenabhängige |
| 1980 | 224 | 67 | 149 | 8 |
| 1981 | 153 | 45 | 101 | 7 |
| 1982 | 144 | 37 | 102 | 5 |
| 1983 | 119 | 27 | 90 | 2 |
| 1984 | 158 | 16 | 142 | 0 |
| 1985 | 157 | 55 | 101 | 1 |
| 1986 | 236 | 55 | 178 | 3 |
| 1987 | 290 | 135 | 153 | 2 |
| 1988 | 318 | 104 | 200 | 14 |
| 1989 | 336 | 104 | 229 | 3 |
| 1990 | 368 | 115 | 245 | 8 |
| 1991 | 375 | 118 | 243 | 14 |
| 1992 | 349 | 80 | 260 | 9 |
| 1993 | 320 | 64 | 244 | 12 |
| 1994 | 360 | 96 | 253 | 11 |
| 1995 | 410 | 109 | 288 | 13 |

Quelle: Gesundheitsamt der Hansestadt Lübeck

206 Sportstätten

| Jahr | Sport- hallen | Turn- hallen | Gym- nastik- räume | Sport-/ Übungs- plätze | Tennis- plätze | Tennishallen | | Reitsport- plätze/ -hallen | Schwimm- hallen 1) | Frei- bäder |
|------|------------------|-----------------|--------------------------|------------------------------|-------------------|--------------|--------------------|----------------------------------|--------------------------|----------------|
| | | | | | | An- zahl | mit ... Feldern | | | |
| 1980 | 7 | 57 | 19 | 41 | 48 | . | . | 4 | 4 | 7 |
| 1985 | 11 | 60 | 21 | 41 | 48 | . | . | 4 | 4 | 7 |
| 1990 | 11 | 60 | 20 | 42 | 48 | . | . | 4 | 4 | 6 |
| 1995 | 14 | 59 | 20 | 43 | 57 | 6 | 30 | 4 | 4 | 6 |

1) einschl. Aqua-Top, Travemünde

Quelle: Sportamt der Hansestadt Lübeck

207 Mitglieder der Sportvereine nach Sportarten 1992 - 1995

| lfd. Nr. | Sportart | 1992 | 1993 | 1994 | 1995 |
|----------|----------------|-------|-------|-------|-------|
| 1 | Turnen | 7 693 | 7 921 | 8 434 | 7 480 |
| 2 | Fußball | 5 721 | 6 067 | 6 276 | 6 655 |
| 3 | Segeln | 3 794 | 3 792 | 3 884 | 3 866 |
| 4 | Handball | 2 995 | 2 978 | 2 787 | 2 850 |
| 5 | Tennis | 2 918 | 3 027 | 2 908 | 2 828 |
| 6 | Sportfischer | 2 531 | 2 515 | 2 520 | 2 645 |
| 7 | Schwimmen | 2 153 | 2 135 | 2 302 | 2 266 |
| 8 | Ski | 1 960 | 2 085 | 1 993 | 1 812 |
| 9 | Rudern | 1 176 | 1 160 | 1 158 | 1 082 |
| 10 | Tischtennis | 1 293 | 1 116 | 1 076 | 960 |
| 11 | Schützen | 890 | 890 | 931 | 920 |
| 12 | Golf | 676 | 754 | 713 | 854 |
| 13 | Leichtathletik | 1 104 | 1 009 | 930 | 854 |
| 14 | Tanzen | 814 | 801 | 746 | 799 |
| 15 | Kegeln | 820 | 788 | 725 | 733 |
| 16 | Jado | 645 | 780 | 690 | 717 |
| 17 | Reiten | 405 | 417 | 349 | 596 |
| 18 | Vershrtsport | 339 | 345 | 338 | 562 |
| 19 | Luftsport | 362 | 394 | 398 | 471 |
| 20 | Volleyball | 427 | 438 | 415 | 465 |
| 21 | Basketball | 347 | 400 | 386 | 440 |
| 22 | Hockey | 491 | 480 | 469 | 416 |
| 23 | Motorjacht | 291 | 435 | 458 | 416 |
| 24 | Karate | 142 | 216 | 233 | 413 |
| 25 | Aikido | 557 | 309 | 320 | 412 |
| 26 | Badminton | 390 | 419 | 480 | 387 |
| 27 | Ju Jutsu | 282 | 288 | 374 | 372 |
| 28 | Kanu | 218 | 271 | 264 | 256 |
| 29 | Schach | 240 | 234 | 232 | 246 |
| 30 | Tauchsport | 154 | 156 | 169 | 168 |
| 31 | Motorsport | . | . | 141 | 167 |
| 32 | Rollsport | 144 | 183 | 303 | 160 |
| 33 | Squash | 122 | 107 | 95 | 71 |
| 34 | Radsport | 33 | 48 | 50 | 59 |
| 35 | Boxen | . | 57 | 49 | 50 |
| 36-47 | übrige | 448 | 431 | 555 | 367 |

Quelle: Sportamt der Hansestadt Lübeck

208 Sportvereine und Mitglieder, Zuwendungen

| Kategorie | 1992 | 1993 | 1994 | 1995 |
|---|---------|---------|---------|---------|
| Vereine | 134 | 134 | 138 | 147 |
| Mitglieder | 45 582 | 46 342 | 46 431 | 47 119 |
| Betriebssport (Mitglieder) | 7 667 | 7 694 | 7 291 | 6 900 |
| Zuwendungen an Vereine/Verbände aus ... | | | | |
| Vermögenshaushalt | 140 000 | 180 000 | 262 000 | 260 000 |
| Verwaltungshaushalt | 400 400 | 418 400 | 418 400 | 418 400 |

Quelle: Sportamt der Hansestadt Lübeck

209 Besucher(innen) der Schwimmhallen und Freibäder

| Einrichtung | 1990 | 1991 | 1992 | 1993 | 1994 | 1995 |
|---|---------|-----------|-----------|---------|-----------|---------|
| Schwimmhallen | | | | | | |
| Zentralbad | 184 317 | 163 456 | 168 207 | 161 465 | 130 925 | 98 922 |
| Ziegelstraße | 342 387 | 309 914 | 334 697 | 319 577 | 322 198 | 224 610 |
| Kücknitz | 90 614 | 81 217 | 83 856 | 88 803 | 93 673 | 60 342 |
| Aqua-Top ¹⁾ (Strandbad-Centrum) | 102 961 | 179 624 | 291 075 | 239 840 | 200 889 | 166 588 |
| zusammen | 720 279 | 734 211 | 877 835 | 809 685 | 747 685 | 550 462 |
| Freibäder | | | | | | |
| Schlutup | 76 141 | 64 335 | 99 231 | 36 832 | 61 450 | 26 876 |
| Moisling | 49 367 | 47 630 | 66 432 | 30 757 | 64 696 | 31 991 |
| Krähenteich | 28 556 | 39 138 | 50 726 | 19 789 | 59 432 | 51 769 |
| Marli | 60 130 | 70 213 | 72 160 | 20 167 | 80 144 | 73 246 |
| Falkenwiese | 17 257 | 19 582 | 29 596 | 9 343 | 32 009 | 36 111 |
| Kleiner See | 30 022 | 32 416 | 37 210 | 15 208 | 64 741 | 46 255 |
| zusammen | 261 473 | 273 314 | 355 355 | 132 096 | 362 472 | 266 248 |
| Besucher insg. | 981 752 | 1 007 525 | 1 233 190 | 941 781 | 1 110 157 | 816 710 |

1) wegen Umbau von 9/88 - 5/91 nur eingeschränkt geöffnet

Quelle: Lübecker Schwimmhallen GmbH und Kurverwaltung Travemünde

210 Bruttoausgaben in DM für Sozialhilfe 1984 - 1993 *)

| Jahr | Hilfe zum Lebensunterhalt | | | Hilfe in besonderen Lebenslagen | | | Sozial- hilfe zusam- men |
|------|---------------------------|--------------------------------|-----------------------|---------------------------------|----------------------|--------------------------|-----------------------------------|
| | ins- ge- sam | davon | | ins- ge- sam | darunter | | |
| | | außerhalb von Einrichtungen | in Einrich- tungen | | Hilfe zur Pfleger | Eingliede- rungshilfe | |
| 1984 | 67 120 031 | 57 817 588 | 9 302 443 | 66 684 178 | 46 731 558 | 13 516 880 | 133 804 209 |
| 1985 | 71 277 489 | 61 150 224 | 10 127 265 | 71 423 699 | 50 716 178 | 14 456 877 | 142 701 188 |
| 1986 | 84 536 745 | 75 832 202 | 8 704 543 | 75 958 760 | 52 104 763 | 17 495 011 | 160 495 505 |
| 1987 | 86 396 900 | 77 308 385 | 9 088 515 | 82 381 553 | 54 625 818 | 18 925 391 | 168 778 453 |
| 1988 | 87 926 950 | 79 263 975 | 8 662 975 | 85 333 695 | 56 770 759 | 19 610 424 | 173 260 645 |
| 1989 | 99 970 356 | 91 203 262 | 8 767 094 | 92 997 717 | 61 476 482 | 21 571 584 | 192 968 073 |
| 1990 | 104 098 117 | 95 485 548 | 8 612 569 | 111 913 798 | 72 766 374 | 27 751 038 | 216 011 915 |
| 1991 | 103 319 173 | 94 193 540 | 9 125 633 | 122 002 908 | 82 149 756 | 28 139 448 | 225 322 081 |
| 1992 | 104 437 182 | 93 804 480 | 10 632 702 | 133 312 150 | 87 976 967 | 32 931 413 | 237 749 332 |
| 1993 | 112 275 131 | 100 303 238 | 11 971 893 | 151 324 603 | 102 111 182 | 36 813 926 | 263 599 734 |

*) wegen Umstellungen in der Systematik der Sozialhilfestatistik waren die Daten von 1994 noch nicht verfügbar

Quelle : Statistisches Landesamt Schleswig-Holstein, Stat. Ber. K I 1 - j, Teil 1

Bruttoausgaben für Sozialhilfe in DM

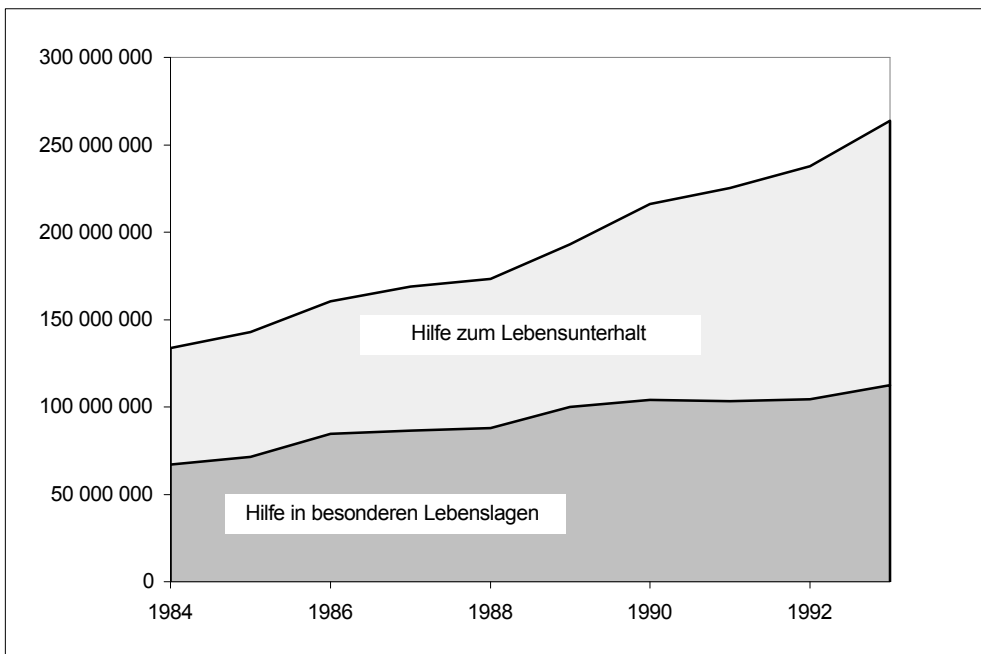

211 Empfänger(innen) laufender Hilfe zum Lebensunterhalt - außerhalb von Einrichtungen, nach Geschlecht und Alter -

| Jahr | insgesamt | männlich | weiblich | Alter von ... bis unter ... Jahren | | | | | | |
|--------------------------|-----------|----------|----------|------------------------------------|--------|---------|---------|---------|---------|---------|
| | | | | unter 7 | 7 - 18 | 18 - 25 | 25 - 50 | 50 - 60 | 60 - 65 | 65 u.ä. |
| 1984 | 11 143 | 4 743 | 6 400 | 1 112 | 2 317 | 1 336 | 4 278 | 900 | 275 | 925 |
| 1985 | 11 705 | 5 035 | 6 670 | 1 110 | 2 233 | 1 217 | 4 847 | 972 | 317 | 1 009 |
| 1986 | 11 704 | 5 115 | 6 589 | 1 170 | 2 216 | 1 461 | 4 690 | 943 | 311 | 913 |
| 1987 | 11 703 | 5 081 | 6 622 | 1 172 | 2 216 | 1 434 | 4 721 | 989 | 312 | 859 |
| 1988 | 13 411 | 5 992 | 7 419 | 1 411 | 2 514 | 1 688 | 5 414 | 1 145 | 359 | 880 |
| 1989 | 14 859 | 6 855 | 8 004 | 1 688 | 2 678 | 1 945 | 6 051 | 1 229 | 400 | 868 |
| 1990 | 14 991 | 6 956 | 8 035 | 1 732 | 2 523 | 1 941 | 6 177 | 1 338 | 382 | 898 |
| 1991 | 15 335 | 7 155 | 8 180 | 2 280 | 2 660 | 1 755 | 6 038 | 1 333 | 406 | 863 |
| 1992 | 14 734 | 6 646 | 8 088 | 2 396 | 2 576 | 1 554 | 5 572 | 1 350 | 401 | 885 |
| 1993 | 17 128 | 7 995 | 9 133 | 2 795 | 2 955 | 1 834 | 6 696 | 1 472 | 454 | 922 |
| Zu-/Abn. in % '92-'93 | +16,2 | +20,3 | +12,9 | +16,7 | +14,7 | +18,0 | +20,2 | +9,0 | +13,2 | +4,2 |

Quelle : Statistisches Landesamt Schleswig-Holstein, Stat.Ber. K I 1 - j / Teil 2

212 Haushalte von Empfänger(n/innen) laufender Hilfe zum Lebensunterhalt - nach Hauptursache der Hilfestellung -

| Jahr | Haushalte insg. | Hauptursache der Hilfestellung | | | | | | | | Hilfempfang- er(innen) insgesamt |
|--------------------------|-----------------|--------------------------------|----------------------------------|---|---|-----------------------|--|--|---------------------------|--|
| | | Krankheit | Todes/der Ernähr- er(s/in) | Ausfall des/der Ernähr- er(s/in) | unwirt- schaft- liches Verhalten | Arbeits- losigkeit | unzureichen- de Versich. oder Ver- sorgungs- ansprüche | unzurei- chendes Erwerbs- einkommen | sonstige Ur- sachen | |
| 1984 | 7 105 | 636 | 78 | 1 132 | 219 | 1 057 | 1 381 | 384 | 2 218 | 11 738 |
| 1985 | 7 614 | 593 | 95 | 1 033 | 129 | 1 640 | 1 776 | 485 | 1 863 | 12 271 |
| 1986 | 7 442 | 564 | 64 | 857 | 170 | 2 255 | 1 133 | 479 | 1 920 | 12 125 |
| 1987 | 7 440 | 504 | 99 | 817 | 84 | 2 477 | 1 100 | 451 | 1 908 | 12 119 |
| 1988 | 8 283 | 482 | 68 | 998 | 77 | 2 805 | 1 235 | 467 | 2 151 | 13 840 |
| 1989 | 8 919 | 502 | 35 | 908 | 42 | 3 192 | 1 234 | 468 | 2 538 | 15 222 |
| 1990 | 9 260 | 463 | 53 | 968 | 36 | 3 508 | 1 313 | 548 | 2 371 | 15 387 |
| 1991 | 9 067 | 473 | 50 | 1 001 | 26 | 3 314 | 1 226 | 587 | 2 390 | 15 732 |
| 1992 | 8 512 | 610 | 38 | 1 098 | 26 | 3 374 | 1 210 | 615 | 1 541 | 15 133 |
| 1993 | 9 697 | 580 | 43 | 1 182 | 38 | 3 737 | 1 227 | 647 | 2 243 | 17 494 |
| Zu-/Abn. in % '92-'93 | +13,9 | -4,9 | +13,2 | +7,7 | +46,2 | +10,8 | +1,4 | +5,2 | +45,6 | +15,6 |

Quelle : Statistisches Landesamt Schleswig-Holstein, Stat.Ber. K I 1 - j / Teil 2

213 Sozialhilfe 1992 - 1995

| | Bestand/ Fallzahl | Zahl der Parteien (Bestand zum Jahresende) bzw. Fallzahlen pro Jahr | | | |
|--|----------------------|--|-------|-------|-------|
| | | 1992 | 1993 | 1994 | 1995 |
| A. Sozialhilfe außerhalb von Einrichtungen | | | | | |
| 1. Hilfe zum Lebensunterhalt | | | | | |
| laufende Leistungen | Bestand | 8 362 | 7 991 | 8 354 | 9 401 |
| einmalige Leistungen | Fallzahl | 1 491 | 1 090 | 885 | 733 |
| 2. Hilfe in besonderen Lebenslagen | | | | | |
| laufende Leistungen | Bestand | 1 370 | 1 368 | 1 339 | 878 |
| einmalige Leistungen | Fallzahl | 341 | 194 | 126 | 69 |
| B. Sozialhilfe in Einrichtungen | | | | | |
| 1. Stationäre Krankenhilfe | Fallzahl | 125 | 83 | 103 | 117 |
| 2. Erholungsmaßnahmen für Erwachsene | Fallzahl | 59 | 24 | 18 | 11 |
| 3. Erholungsmaßnahmen für Kinder u. Jgdl. | Fallzahl | 46 | 9 | 11 | 3 |
| 4. Krankenversorg. n. d. Lastenausgleichsgesetz | Fallzahl | 518 | 483 | 431 | 389 |
| 5. Unterbringung in Landeskrankenhäusern und Psychiatrischen Anstalten (lfd. Leist.) | Bestand | 312 | 304 | 327 | 337 |
| 6. Stationäre, teilstationäre und ambulante Eingliederungshilfe (einmalige Leist.) | Fallzahl | 6 342 | 6 439 | 6 413 | 6 523 |
| 7. Unterbringung in Alten- und Pflegeheimen | | | | | |
| Hilfeempfänger(innen) in | | | | | |
| städtischen Altenheimen | Bestand | 201 | 198 | 169 | 157 |
| städtischen Pflegeheimen | Bestand | 400 | 409 | 403 | 400 |
| sonstigen Altenheimen | Bestand | 333 | 275 | 296 | 266 |
| sonstigen Pflegeheimen | Bestand | 1 201 | 1 192 | 1 141 | 1 144 |
| C. Leistungen nach dem BVG (Kriegsoffiziersfürsorge) | | | | | |
| laufende Leistungen | Bestand | 794 | 748 | 753 | 681 |
| einmalige Leistungen | Fallzahl | 235 | 213 | 217 | 155 |
| D. Leistungen nach dem Unterhaltssicherungsgesetz | | | | | |
| 1. wg. Grundwehrd. u. Wehrübungen (lfd. Leist.) | Bestand | 2 042 | 594 | 568 | 734 |
| 2. wg. zivilen Ersatzdienst (lfd. Leist.) | Bestand | 130 | 108 | 103 | 96 |
| E. Durchführung des Schwerbehindertengesetzes | | | | | |
| 1. Kündigungsverfahren/nachgehende Hilfe | Fallzahl | 202 | 229 | 121 | 109 |
| 4. Rundfunkbefreiung für Behinderte | Fallzahl | 4 217 | 4 110 | 3 967 | 3 631 |
| 5. Fahrdienst für Behinderte | Fallzahl | 1 462 | 1 588 | 1 623 | 1 855 |

Quelle : Sozialamt, Quartalsberichte

214 Hilfe für Obdachlose und von Obdachlosigkeit bedrohte Personen

214 a Übergangshäuser/ Belegungsstand zum Ende des Jahres

| Jahr | Anzahl der Wohnungen | Zahl der belegten Wohnungen | Personen insg. | darunter | | |
|------|----------------------|-----------------------------|----------------|----------|--------------------------------------|----------------|
| | | | | Familien | Ehepaare u. Partner in Haushaltsgem. | Einzelpersonen |
| 1988 | 71 | 71 | 243 | 52 | 7 | 8 |
| 1989 | 71 | 71 | 237 | 51 | 8 | 12 |
| 1990 | 71 | 71 | 239 | 53 | 7 | 10 |
| 1991 | 71 | 71 | 232 | 50 | 8 | 13 |
| 1992 | 71 | 71 | 218 | 46 | 12 | 12 |
| 1993 | 80 | 78 | 264 | 54 | 12 | 12 |
| 1994 | 88 | 86 | 294 | 57 | 14 | 16 |
| 1995 | 94 | 94 | 383 | 64 | 14 | 22 |

214 b Persönliche Hilfe für Obdachlose und von Obdachlosigkeit Bedrohte

| Jahr | Zahl der Beratungsgespräche und anderer Hilfen für ... | | | betreute Personen insg. |
|------|--|------------------------------------|----------------|-------------------------|
| | Familien | Ehepaare u. Paare in Haushaltsgem. | Einzelpersonen | |
| 1988 | 899 | 308 | 1 004 | 4 881 |
| 1989 | 957 | 267 | 977 | 5 018 |
| 1990 | 1 010 | 283 | 1 009 | 5 327 |
| 1991 | 959 | 306 | 932 | 4 895 |
| 1992 | 914 | 369 | 852 | 4 812 |
| 1993 | 977 | 325 | 956 | 5 014 |
| 1994 | 831 | 272 | 956 | 4 290 |
| 1995 | 818 | 204 | 1 024 | 4 860 |

214 c Anzahl der bearbeiteten Kündigungen, Mietaufhebungsklagen, Zwangsräumungen

| Jahr | bearbeitete Fälle insg. | darunter in ... Fällen für | | |
|------|-------------------------|----------------------------|--------------------------------------|----------------|
| | | Familien | Ehepaare u. Partner in Haushaltsgem. | Einzelpersonen |
| 1987 | 1 419 | . | . | . |
| 1988 | 1 824 | 638 | 276 | 910 |
| 1989 | 1 711 | 620 | 230 | 861 |
| 1990 | 1 709 | 629 | 213 | 867 |
| 1991 | 1 703 | 633 | 242 | 828 |
| 1992 | 1 710 | 610 | 308 | 792 |
| 1993 | 1 626 | 564 | 224 | 838 |
| 1994 | 1 508 | 505 | 197 | 806 |
| 1995 | 1 579 | 531 | 168 | 880 |

Quelle: Sozialamt der Hansestadt Lübeck, Quartalsberichte

215 Plätze in Kindertagesstätten im Elementarbereich 1995/1996

| Kenn- ziffer | Stadtbezirk Stadtteil | Platzzahlen in Kindertagesstätten für Elementarber.*) am 31.12.1995 | Anzahl der Kinder im Alter von 3 bis unter 6 Jahre am 01.08.1995 | Versorgungs- quote in % 1995/96 | Versorgungsquote Vorjahr in % 1994/95 |
|-------------------|--------------------------|--|---|--|--|
| 1 1 | Innenstadt | 287 | 346 | 82,9 | 71,9 |
| 2 2 | Hüxtertor | 614 | 678 | 90,6 | 65,6 |
| 2 9 | Strecknitz | 183 | 271 | 67,5 | 94,1 |
| 2 10 | Blankensee | 33 | 36 | 91,7 | - |
| 2 11 | Wulfsdorf | - | 18 | - | - |
| 2 12 | Beidendorf | - | 3 | - | - |
| 2 13 | Krummesse | 29 | 51 | 56,9 | 63,0 |
| 2 14 | Kronsforde | - | 13 | - | - |
| 2 15 | Niederbüssau | - | 20 | - | - |
| 2 16 | Vorrade | - | 2 | - | - |
| 2 17 | Schiereichenkoppel | - | 15 | - | - |
| 2 18 | Oberbüssau | - | 10 | - | - |
| 2 | St.Jürgen | 859 | 1 117 | 76,9 | 63,8 |
| 3 19 | Niendorf | 66 | 42 | 157,1 | 143,5 |
| 3 20 | Reecke | - | 2 | - | - |
| 3 21 | Alt-Moisling | 263 | 400 | 65,8 | 65,0 |
| 3 | Moisling | 329 | 444 | 74,1 | 72,5 |
| 4 22 | Buntekuh | 352 | 445 | 79,1 | 68,0 |
| 5 3 | St.Lorenz Süd | 436 | 538 | 81,0 | 68,7 |
| 6 4 | Holstentor - Nord | 303 | 614 | 49,3 | 48,4 |
| 6 5 | Falk./Vorwerk | 231 | 298 | 77,5 | 73,3 |
| 6 23 | Groß Steinrade | - | 62 | - | - |
| 6 24 | Dombreite | 160 | 281 | 56,9 | 71,4 |
| 6 | St.Lorenz Nord | 694 | 1 255 | 55,3 | 56,2 |
| 7 6 | Burgtor | 203 | 201 | 101,0 | 93,0 |
| 7 7 | Marli/Brandenbaum | 427 | 527 | 81,0 | 77,4 |
| 7 8 | Eichholz | 291 | 287 | 101,4 | 103,9 |
| 7 25 | Karlshof | 112 | 175 | 64,0 | 32,4 |
| 7 | St.Gertrud | 1 033 | 1 190 | 86,8 | 79,6 |
| 8 26 | Schlutup | 125 | 178 | 70,2 | 57,8 |
| 9 27 | Dänischburg | 59 | 144 | 41,0 | 41,3 |
| 9 28 | Herrenwyk | 168 | 198 | 84,8 | 56,7 |
| 9 29 | Alt-Kücknitz | 227 | 327 | 69,4 | 71,7 |
| 9 30 | Pöppendorf | - | 2 | - | - |
| 9 | Kücknitz | 454 | 671 | 67,7 | 60,6 |
| 10 31 | Ivendorf | - | 15 | - | - |
| 10 32 | Alt-Travemünde | 215 | 238 | 90,3 | 74,5 |
| 10 33 | Priwall | 21 | 30 | 70,0 | 81,5 |
| 10 34 | Teutendorf | - | 1 | - | - |
| 10 35 | Brodten | - | 2 | - | - |
| 10 | Travemünde | 236 | 286 | 82,5 | 71,3 |
| Hansestadt Lübeck | | 4 805 | 6 470 | 74,3 | 67,0 |

*) für Kinder im Alter von 3 bis unter 6 Jahren

Quelle: Jugendamt, jährliche Fortschreibung der Jugendhilfeplanung für den Bereich der Kindertagesstätten



216 Angebotsformen Krippe und Hort 1995/96

| Stadt- teil | Krippe (unter 3 Jahren) | | | Hort (6 - einschl. 12 Jahre) | | |
|-------------------|-------------------------|----------|-----------------|--------------------------------|----------|-----------------|
| | halbtags | ganztags | Plätze insg. | halbtags | ganztags | Plätze insg. |
| 01 Innenstadt | 0 | 1 | 1 | 31 | 107 | 138 |
| 02 St.Jürgen | 16 | 43 | 59 | 48 | 79 | 127 |
| 03 Moisling | 0 | 0 | 0 | 0 | 47 | 47 |
| 04 Buntekuh | 0 | 0 | 0 | 20 | 57 | 77 |
| 05 St.Lorenz Süd | 11 | 16 | 27 | 9 | 59 | 68 |
| 06 St.Lorenz Nord | 4 | 28 | 32 | 39 | 104 | 143 |
| 07 St.Gertrud | 26 | 25 | 51 | 27 | 75 | 102 |
| 08 Schlutup | 0 | 0 | 0 | 8 | 19 | 27 |
| 09 Kücknitz | 0 | 0 | 0 | 21 | 46 | 67 |
| 10 Travemünde | 0 | 0 | 0 | 13 | 0 | 13 |
| Lübeck insg. | 57 | 113 | 170 | 216 | 593 | 809 |

Quelle: Jugendamt

217 Hilfen zur Erziehung nach dem Kinder- und Jugendhilfegesetz

| Kategorie | 31.12.1992 | 31.12.1993 | 31.12.1994 | 31.12.1995 |
|---|------------|------------|------------|------------|
| Erziehungsbeistand (§ 30 KJHG) | | | | |
| Erziehungsbeistandschaften für Minderjährige | 104 | 103 | 103 | 59 |
| Sozialpädagogische Familienhilfe (§ 31 KJHG) | | | | |
| Minderjährige in Intensivbetreuung | 63 | 74 | 64 | ... |
| Vollzeitpflege (§ 33 KJHG) | | | | |
| Minderjährige in | | | | |
| Wochenpflegestellen u. Tagespflege | 8 | 5 | 10 | 6 |
| Kurzzeitpflege | 15 | 24 | 25 | 8 |
| Adoptionspflege | 19 | 15 | 4 | 11 |
| Dauerpflegestellen | 95 | 97 | 91 | 98 |
| Sonderpflegestellen | 80 | 81 | 78 | 82 |
| Erziehung in einer Tagesgruppe (§ 32 KJHG) | | | | |
| Minderjährige in ambulanten Erziehungsgruppen | 28 | 28 | 26 | 34 |
| Heimerziehung, sonstige betreute Wohnformen (§ 34 KJHG) | | | | |
| Kinder, Jugendl. und Heranwachsende in Heimerziehung | 235 | 310 | 309 | 302 |
| Nachbetreuung für Jgdl. u. Heranw. in eigener Mietwhg. | 38 | 39 | 22 | 34 |
| Vormundschaften u. Pflegschaften für Minderjährige | | | | |
| Sorgerechts- u. Aufenthaltsbestimmungsrechtspflegschaften | 173 | 228 | 238 | ... |
| Vormundschaften | 328 | 355 | 353 | ... |

Quelle: Amt für Sozial- und Jugenddienste

3 Bildung und Kultur

Vorbemerkung

Grundschulen: organisatorisch selbständige Schulen mit den Klassenstufen 1 bis 4.

Hauptschulen: weiterführende allgemeinbildende Schulen mit den Klassenstufen 5 bis 9 (z.T. auch 10. Klassenstufe).

Realschulen: weiterführende allgemeinbildende Schulen mit den Klassenstufen 5 bis 10.

Gymnasien: weiterführende allgemeinbildende Schulen mit den Klassenstufen 5 bis 10 und der Oberstufe mit den Jahrgangsstufen 11 bis 13 im Kurssystem.

Integrierte Gesamtschulen: weiterführende allgemeinbildende Schulen mit den Klassenstufen 5 bis 10 und der Oberstufe mit den Jahrgangsstufen 11 bis 13 im Kurssystem.

Berufsbildende Schulen: Berufsschulen, Berufsaufbauschulen, Berufsfachschulen, Fachschulen, Fachgymnasien und Fachoberschulen.

301 Schuljahr 1993/94 - 1995/96

| Schularten | Schuljahr 1993/1994 | | | Schuljahr 1994/1995 | | | Schuljahr 1995/1996 | | |
|-----------------------|---------------------|---------|--------------------|---------------------|---------|--------------------|---------------------|---------|--------------------|
| | Schüler/ innen | Klassen | Schüler pro Kl. | Schüler/ innen | Klassen | Schüler pro Kl. | Schüler/ innen | Klassen | Schüler pro Kl. |
| Vorklassen | 50 | 2 | 25,0 | 38 | 2 | 19,0 | 37 | 2 | 18,5 |
| Schulkindergarten | 285 | 19 | 15,0 | 292 | 21 | 13,9 | 246 | 19 | 12,9 |
| Grundschulen | 6 998 | 357 | 19,6 | 7 321 | 357 | 20,5 | 7 671 | 368 | 20,8 |
| Hauptschulen | 3 161 | 164 | 19,3 | 3 096 | 155 | 20,0 | 3 144 | 156 | 20,2 |
| Realschulen | 3 285 | 156 | 21,1 | 3 253 | 152 | 21,4 | 3 250 | 150 | 21,7 |
| Abendrealschulen | 126 | - | - | 146 | - | - | 136 | - | - |
| Gymnasien | 3 265 | 137 | 23,8 | 3 212 | 138 | 23,3 | 3 695 | 156 | 23,7 |
| Oberstufe in Kursen | 1 374 | - | - | 1 446 | - | - | 939 | - | - |
| Abendgymnasien | 124 | - | - | 129 | - | - | 123 | - | - |
| Integr. Gesamtschulen | 672 | 28 | 24,0 | 853 | 36 | 23,7 | 1 001 | 42 | 23,8 |
| Förder-/Sonderschulen | 1 148 | 107 | 10,7 | 1 119 | 105 | 10,7 | 1 097 | 104 | 10,5 |
| Berufsbild. Schulen | 10 102 | 513 | 19,7 | 9 525 | 488 | 19,5 | 9 018 | 455 | 19,8 |
| Fachgym. in Kursen | 711 | - | - | 658 | - | - | 641 | - | - |
| insgesamt | 31 301 | | | 31 088 | | | 30 998 | | |

Quelle: Amt für Schulwesen, Schulstatistik 95/96

302 Entwicklung der Übergänge an weiterführende Schulen 1970 - 1995

| Jahrgang | Grundschule 4.Klassen- stufe des Vorjahres | 5. Klasse | | | |
|---|---|------------------|--------------------|-------------------|-----------------------------------|
| | | Haupt- schule | Real- schule *) | Gymna- sium *) | Integrierte Gesamt- schulen |
| Schülerinnen und Schüler | | | | | |
|  1970/71 | 2 163 | 1 314 | 742 | 585 | - |
| 1975/76 | 3 420 | 1 294 | 1 132 | 1 029 | - |
| 1980/81 | 2 750 | 1 126 | 964 | 785 | - |
| 1985/86 | 1 678 | 609 | 591 | 583 | - |
| 1986/87 | 1 555 | 602 | 562 | 640 | - |
| 1987/88 | 1 580 | 522 | 589 | 612 | - |
| 1988/89 | 1 418 | 510 | 541 | 545 | - |
| 1989/90 | 1 439 | 499 | 486 | 570 | 93 |
| 1990/91 | 1 537 | 494 | 589 | 581 | 96 |
| 1991/92 | 1 668 | 485 | 622 | 653 | 95 |
| 1992/93 | 1 711 | 478 | 570 | 655 | 204 |
| 1993/94 | 1 633 | 467 | 558 | 577 | 191 |
| 1994/95 | 1 656 | 455 | 554 | 583 | 194 |
| 1995/96 | 1 640 | 486 | 538 | 576 | 196 |

*) einschließlich Gastschüler, ohne Abendrealschule und Abendgymnasium

Quelle: Amt für Schulwesen, Schulstatistik 95/96

303 Schulen in der Hansestadt Lübeck

| Allgemeinbildende Schulen | Anzahl | Berufsbildende Schulen | Anzahl |
|---------------------------|--------|------------------------|--------|
| Grund- und Hauptschulen | 40 | Berufsschulen | 7 |
| Sonderschulen | 8 | Berufsaufbauschule | 1 |
| Realschulen | 12 | Berufsfachschulen | 9 |
| Gymnasien | 7 | Fachschulen | 6 |
| Integrierte Gesamtschulen | 2 | Fachgymnasien | 3 |
| Abendrealschule | 1 | Fachoberschulen | 4 |
| Abendgymnasium | 1 | insgesamt | 30 |
| insgesamt | 71 | | |

Quelle: Amt für Schulwesen

304 Entwicklung der Studentenzahlen 1980 - 1996

| jeweils Wintersemester | insgesamt | davon an der ... | | |
|------------------------|-----------|------------------|---------------------------|-----------------|
| | | Fachhochschule | Medizinischen Universität | Musikhochschule |
| 80/81 | 1 836 | 1 000 | 477 | 359 |
| 81/82 | 1 998 | 1 123 | 523 | 352 |
| 82/83 | 2 319 | 1 375 | 585 | 359 |
| 83/84 | 2 802 | 1 632 | 814 | 356 |
| 84/85 | 3 204 | 1 850 | 990 | 364 |
| 85/86 | 3 399 | 1 943 | 1 094 | 362 |
| 86/87 | 3 596 | 2 103 | 1 140 | 353 |
| 87/88 | 3 756 | 2 217 | 1 197 | 342 |
| 88/89 | 4 101 | 2 530 | 1 224 | 347 |
| 89/90 | 4 557 | 2 958 | 1 224 | 375 |
| 90/91 | 4 699 | 3 071 | 1 224 | 404 |
| 91/92 | 4 800 | 2 970 | 1 400 | 430 |
| 92/93 | 5 072 | 3 195 | 1 459 | 418 |
| 93/94 | 5 141 | 3 212 | 1 519 | 410 |
| 94/95 | 5 015 | 2 985 | 1 625 | 405 |
| 95/96 | 5 069 | 2 956 | 1 716 | 397 |

Quelle : bis 90/91 nach Angaben des Statistischen Landesamtes Schl.-Holst., Stat. Ber. B III 1
ab 91/92 nach Angaben der FH, MUL und Musikhochschule

305 Kulturpflege

| Einrichtung | 1990 | 1991 | 1992 | 1993 | 1994 | 1995 |
|--|-----------|-----------|-----------|-----------|-----------|-----------|
| Stadtbibliothek | | | | | | |
| Entlehene Bücher und Medien | 1 457 993 | 1 425 812 | 1 396 903 | 1 343 124 | 1 134 344 | 1 049 300 |
| Bestand an Büchern und Medien | 1 123 303 | 1 139 478 | 1 155 615 | 1 166 699 | 1 165 129 | 1 173 365 |
| Besucher(innen) der Museen | | | | | | |
| Museum für Kunst u. Kulturgeschichte (St. Annen-Museum, Behnhaus, Drägerhaus, Holstentor, Katharinenkirche) | 179 420 | 185 414 | 189 814 | 192 691 | 206 525 | 201 411 |
| Naturhistorisches Museum (Museum für Natur und Naturgeschichte in Schleswig-Holstein) | 40 589 | 25 571 | 21 612 | 42 235 | 35 983 | 23 542 |
| Buddenbrookhaus (Heinrich-u.-Thomas-Mann-Zentrum) | - | - | - | 50 354 | 39 721 | 38 023 |
| Burgkloster | - | - | 19 354 | 31 179 | 23 409 | 23 974 |
| Geschichtswerkstatt Herrenwyk | 2 304 | 2 958 | 2 926 | 2 984 | 2 408 | 2 606 |
| Völkerkundesammlung | 3 776 | 6 484 | 5 730 | 6 283 | 4 686 | 4 542 |
| Städtische Bühnen | | | | | | |
| Großes Haus (923 Plätze) * | | | | | | |
| Vorstellungen | 210 | 217 | 203 | 91 | . | . |
| Besucher(innen) | 139 536 | 128 948 | 117 915 | 61 417 | . | . |
| je Vorstellung | 664 | 594 | 581 | 675 | . | . |
| Platzausnutzung in % | 72,0 | 64,4 | 62,9 | 73,1 | . | . |
| Kammerspiele (325 Plätze) * | | | | | | |
| Vorstellungen | 183 | 177 | 167 | 88 | . | . |
| Besucher(innen) | 43 617 | 45 578 | 42 210 | 22 156 | . | . |
| je Vorstellung | 238 | 258 | 253 | 252 | . | . |
| Platzausnutzung in % | 73,3 | 79,2 | 77,8 | 77,5 | . | . |
| Studiobühne (99 Plätze) * | | | | | | |
| Vorstellungen | 96 | 89 | 51 | 38 | . | . |
| Besucher(innen) | 7 113 | 4 665 | 2 409 | 2 491 | . | . |
| je Vorstellung | 74 | 52 | 47 | 66 | . | . |
| Platzausnutzung in % | 74,8 | 52,9 | 47,7 | 66,2 | . | . |
| Vorstellungen insg. | 489 | 483 | 421 | 412 | 405 | 379 |
| Besucher(innen) insg. | 190 266 | 179 191 | 162 534 | 144 880 | 104 798 | 89 344 |
| Philharmonisches Orchester der Hansestadt Lübeck | | | | | | |
| Sinfoniekonzerte | 18 | 17 | 18 | 19 | 18 | 18 |
| Besucher(innen) | 14 184 | 11 682 | 12 093 | 13 440 | 15 538 | 14 351 |
| je Vorstellung | 788 | 687 | 672 | 707 | 863 | 797 |
| Kammer- u. Solistenkonzerte | 13 | 14 | 9 | 9 | 12 | 11 |
| Besucher(innen) | 1 208 | 1 464 | 898 | 775 | 3 595 | 1 514 |
| Archiv (Benutzungen) | | | | | | |
| Benutzungen | - | 2 105 | 2 145 | 2 060 | 2 064 | 2 002 |
| Lichtspieltheater | | | | | | |
| Theater | 11 | 11 | 11 | 18 | 18 | 17 |
| Plätze | 2 984 | 3 063 | 2 007 | 3 607 | 3 580 | 3 322 |
| Besucher(innen) | 574 689 | 617 232 | 572 126 | 590 559 | 847 047 | 796 304 |

*) für 1993 sind wegen des Theaterumbaus nur die Monate Januar bis Juni erfaßt.
ab Sept. 1993 Ersatzspielstätten Bullenstall, Theaterhaus, Holstentorhalle, St.-Petri-Kirche, C.-J.-Burckhardt-Gymnasium

Quelle : Amt für Kultur und Kino-Betriebsgesellschaft Kieft mbH

306 Musik- und Kongreßhalle Lübeck

| Veranstaltungsart | 1995 | | Platzangebot |
|------------------------------|--------|-----------------|--------------------------|
| | Anzahl | Besucher(innen) | |
| Veranstaltungen insg. | 303 | 250 000 | |
| Belegtage | 598 | x | |
| darunter | | | Konzertsaal: 1600 - 2000 |
| E - Musik | 89 | 62 000 | |
| U - Musik | 85 | 90 000 | |
| Bälle, Banketts und Empfänge | 26 | 15 000 | Foyer: bis 3 500 |
| Theater und Vorträge | 20 | 12 500 | |
| Kongresse | 13 | 8 700 | |
| Tagungen und Seminare | 79 | 15 000 | |
| Messen und Ausstellungen | 26 | 48 000 | |

Quelle: Lübecker Musik- und Kongreßhallen GmbH



4 Wirtschaft

Vorbemerkung

Sozialversicherungspflichtig beschäftigte Arbeitnehmer: Die Beschäftigtenstatistik erfolgt auf der Grundlage des integrierten Meldeverfahrens zur Sozialversicherung und erfaßt alle Arbeitnehmer einschließlich der zu ihrer Berufsausbildung Beschäftigten (Auszubildende u.a.), die in der gesetzlichen Rentenversicherung, Krankenversicherung und / oder Arbeitslosenversicherung pflichtversichert sind oder für die Beiträge zur gesetzlichen Rentenversicherung gezahlt werden. Als Arbeiter zählt, wer in der gesetzlichen Rentenversicherung der Arbeiter ist, als Angestellter, wer bei der gesetzlichen Rentenversicherung der Angestellten Mitglied ist. Nicht zum Personenkreis der Beschäftigtenstatistik zählen Selbständige, mithelfende Familienangehörige und Beamte sowie Arbeitnehmer, die aufgrund einer nur geringfügigen Beschäftigung keiner Versicherungspflicht unterliegen. Die wirtschaftssystematische Zuordnung der Beschäftigten erfolgt nach dem wirtschaftlichen Schwerpunkt des Betriebes.

Die Arbeitsmarktstatistiken werden von der Arbeitsverwaltung erstellt und beruhen auf Auszahlungen der Arbeitsämter.

Arbeitslose: Personen ohne Arbeitsverhältnis - abgesehen von einer geringfügigen Beschäftigung - die sich als Arbeitssuchende beim Arbeitsamt gemeldet haben, eine Beschäftigung von mindestens 18 und mehr Stunden für mehr als drei Monate suchen, für eine Arbeitsaufnahme sofort zur Verfügung stehen und das 64. Lebensjahr noch nicht vollendet haben.

Offene Stellen: Zu besetzende Arbeitsplätze, die die Arbeitgeber dem Arbeitsamt gemeldet haben.

Arbeitsvermittlungen: Durch Arbeitsämter in abhängige Beschäftigungsverhältnisse vermittelte Arbeitssuchende.

Das Produzierende Gewerbe umfaßt das verarbeitende Gewerbe, das Baugewerbe, die Energie- und Wasserversorgung sowie den Bergbau, wobei das produzierende Handwerk jeweils eingeschlossen ist. Die Statistik des Produzierenden Gewerbes umfaßt alle Unternehmen mit 20 und mehr Beschäftigten, deren wirtschaftlicher Schwerpunkt im Produzierenden Gewerbe liegt und - unabhängig von der Größe - alle Betriebe dieser Unternehmen. Die nach Abschluß der Arbeitsstättenzählung 1987 neu aufgefundenen Unternehmen und Betriebe wurden in den Berichtskreis aufgenommen. Die Ergebnisse ab 1989 basieren auf Angaben dieses erweiterten Berichtskreises.

Die Ergebnisse gliedern sich nach der "Systematik der Wirtschaftszweige", Ausgabe 1979, Fassung für die Statistik im Produzierenden Gewerbe (SYPRO).

Unternehmen: rechtliche Einheit (ohne rechtlich selbständige Tochtergesellschaften und ohne Zweigniederlassungen im Ausland).

Betriebe: Örtlich getrennte Niederlassungen der Unternehmen, einschließlich der zugehörigen oder in der Nähe liegenden Verwaltungs- und Hilfsbetriebe.

Beschäftigte: Tätige Inhaber und mithelfende Familienangehörige, soweit sie mindestens ein Drittel der üblichen Arbeitszeit tätig sind, sowie alle Personen (einschl. Auszubildender, aber ohne Heimarbeiter), die in einem arbeitsrechtlichen Verhältnis zum Unternehmen / Betrieb stehen oder von anderen Unternehmen / Betrieben gegen Entgelt zur Arbeitsleistung überlassen wurden.

Lohn- und Gehaltssumme: Bruttosumme einschl. aller Zuschläge und Zulagen, jedoch ohne Pflichtanteile der Arbeitgeber zur Sozialversicherung, ohne allgemeine soziale Aufwendungen sowie ohne Vergütungen, die als Spesenersatz anzusehen sind.

Geleistete Arbeitsstunden: Alle von Arbeitern (einschl. gewerblich Auszubildenden) tatsächlich geleisteten Stunden.

Umsatz: Erlöse aus eigenen Erzeugnissen und industriellen/handwerklichen Tätigkeiten. Als Umsatz gilt, unabhängig vom Zahlungseingang, der Gesamtbetrag (ohne Umsatz-/Mehrwertsteuer) der abgerechneten Lieferungen und Leistungen an Dritte.

Auslandsumsatz: Umsatz mit Abnehmern im Ausland und - soweit erkennbar - Umsatz mit deutschen Exporteuren.

Die Bruttowertschöpfung ist Ausdruck der wirtschaftlichen Leistung eines abgegrenzten Wirtschaftsgebietes für einen bestimmten Zeitraum und errechnet sich aus dem Produktionswert abzüglich der Vorleistungen. Zuzüglich der nicht abziehbaren Umsatzsteuer und der Einfuhrabgaben sowie abzüglich der unterstellten Entgelte für Bankdienstleistungen ergibt sich das Bruttoinlandsprodukt zu Marktpreisen.

401 Bruttowertschöpfung nach Wirtschaftsbereichen in der Hansestadt Lübeck

| Jahr | Bruttowertschöpfung insg. *) | Land- und Forstwirtschaft | Produzierendes Gewerbe | | Handel und Verkehr | Dienstleistungsunternehmen | Staat, priv. Haush.u.priv. Organisationen o.E. |
|---|------------------------------|---------------------------|------------------------|-----------------------------|--------------------|----------------------------|--|
| | | | insg. | dar. Verarbeitendes Gewerbe | | | |
| in Mill. DM | | | | | | | |
| 1980 | 5 382 | 18 | 1 992 | 1 450 | 970 | 1 416 | 986 |
| 1982 | 5 707 | 18 | 2 024 | 1 437 | 1 039 | 1 511 | 1 115 |
| 1984 | 6 189 | 18 | 2 125 | 1 517 | 1 122 | 1 754 | 1 170 |
| 1986 | 6 584 | 20 | 2 188 | 1 632 | 1 255 | 1 873 | 1 248 |
| 1988 | 7 045 | 20 | 2 355 | 1 810 | 1 350 | 1 959 | 1 360 |
| 1990 | 7 895 | 18 | 2 548 | 1 962 | 1 614 | 2 221 | 1 494 |
| 1992 | 9 025 | 18 | 2 712 | 2 023 | 1 913 | 2 753 | 1 629 |
| Anteile der Wirtschaftsbereiche | | | | | | | |
| 1980 | 100,0 | 0,3 | 37,0 | 26,9 | 18,0 | 26,3 | 18,3 |
| 1982 | 100,0 | 0,3 | 35,5 | 25,2 | 18,2 | 26,5 | 19,5 |
| 1984 | 100,0 | 0,3 | 34,3 | 24,5 | 18,1 | 28,3 | 18,9 |
| 1986 | 100,0 | 0,3 | 33,2 | 24,8 | 19,1 | 28,4 | 19,0 |
| 1988 | 100,0 | 0,3 | 33,4 | 25,7 | 19,2 | 27,8 | 19,3 |
| 1990 | 100,0 | 0,2 | 32,3 | 24,9 | 20,4 | 28,1 | 18,9 |
| 1992 | 100,0 | 0,2 | 30,0 | 22,4 | 21,2 | 30,5 | 18,0 |
| Anteil Lübecks an der Bruttowertschöpfung in Schl.-Holst. | | | | | | | |
| 1980 | 10,6 | 0,8 | 11,1 | 12,0 | 12,4 | 10,9 | 9,9 |
| 1982 | 10,6 | 0,7 | 11,0 | 11,4 | 12,7 | 11,0 | 10,1 |
| 1984 | 10,2 | 0,7 | 9,9 | 10,3 | 12,1 | 11,0 | 9,9 |
| 1986 | 9,7 | 0,8 | 8,9 | 9,1 | 12,6 | 10,5 | 9,7 |
| 1988 | 9,6 | 0,8 | 9,2 | 9,6 | 12,2 | 9,8 | 9,8 |
| 1990 | 9,7 | 0,8 | 9,7 | 10,6 | 11,7 | 9,3 | 10,0 |
| 1992 | 9,6 | 0,8 | 9,3 | 9,9 | 11,5 | 9,4 | 9,6 |
| Bruttowertschöpfung in Schleswig-Holstein | | | | | | | |
| 1980 | 50 967 | 2 278 | 17 913 | 12 059 | 7 817 | 12 974 | 9 985 |
| 1982 | 54 034 | 2 611 | 18 425 | 12 637 | 8 186 | 13 733 | 11 079 |
| 1984 | 60 915 | 2 416 | 21 407 | 14 684 | 9 257 | 15 985 | 11 850 |
| 1986 | 67 880 | 2 565 | 24 586 | 17 924 | 9 975 | 17 832 | 12 922 |
| 1988 | 73 297 | 2 626 | 25 735 | 18 847 | 11 083 | 20 001 | 13 852 |
| 1990 | 81 156 | 2 316 | 26 162 | 18 522 | 13 743 | 23 963 | 14 971 |
| 1992 | 94 202 | 2 232 | 29 108 | 20 363 | 16 660 | 29 275 | 16 925 |

*) Bruttowertschöpfung zu Marktpreisen

Quelle: Statistisches Landesamt Schleswig-Holstein, Stat.Ber. P II 1 - 10

402 An- und Abmeldungen gewerblicher Betriebe 1980 - 1995

| Jahr | Gewerbeanmeldungen | | | | Gewerbeabmeldungen | | | |
|------|--------------------|----------------------------------|-----------------------|-------------------|--------------------|----------------------------------|-----------------------|-------------------|
| | insg. | davon | | | insg. | davon | | |
| | | Industrie- und Handwerksbetriebe | Einzelhandelsbetriebe | sonstige Betriebe | | Industrie- und Handwerksbetriebe | Einzelhandelsbetriebe | sonstige Betriebe |
| 1980 | 1 110 | 78 | 318 | 714 | 888 | 91 | 274 | 523 |
| 1981 | 1 126 | 77 | 316 | 733 | 887 | 80 | 264 | 543 |
| 1982 | 1 249 | 89 | 280 | 880 | 860 | 86 | 233 | 541 |
| 1983 | 1 368 | 74 | 451 | 843 | 840 | 73 | 214 | 553 |
| 1984 | 1 298 | 84 | 399 | 815 | 900 | 71 | 282 | 547 |
| 1985 | 1 276 | 89 | 348 | 839 | 938 | 69 | 275 | 594 |
| 1986 | 1 206 | 95 | 310 | 801 | 944 | 72 | 252 | 620 |
| 1987 | 1 287 | 84 | 281 | 922 | 898 | 76 | 228 | 594 |
| 1988 | 1 312 | 67 | 292 | 953 | 901 | 63 | 232 | 606 |
| 1989 | 1 233 | 56 | 257 | 920 | 948 | 80 | 204 | 664 |
| 1990 | 1 131 | 69 | 288 | 774 | 929 | 55 | 215 | 659 |
| 1991 | 1 549 | 84 | 273 | 1 192 | 1 062 | 63 | 188 | 811 |
| 1992 | 1 676 | 45 | 297 | 1 334 | 1 121 | 57 | 226 | 838 |
| 1993 | 1 462 | 65 | 259 | 1 138 | 1 111 | 48 | 214 | 849 |
| 1994 | 1 894 | 77 | 307 | 1 510 | 1 158 | 46 | 232 | 880 |
| 1995 | 1 870 | 70 | 309 | 1 491 | 1 485 | 73 | 282 | 1 130 |

Quelle : Ordnungsamt der Hansestadt Lübeck

An- und Abmeldungen gewerblicher Betriebe 1980 - 1995

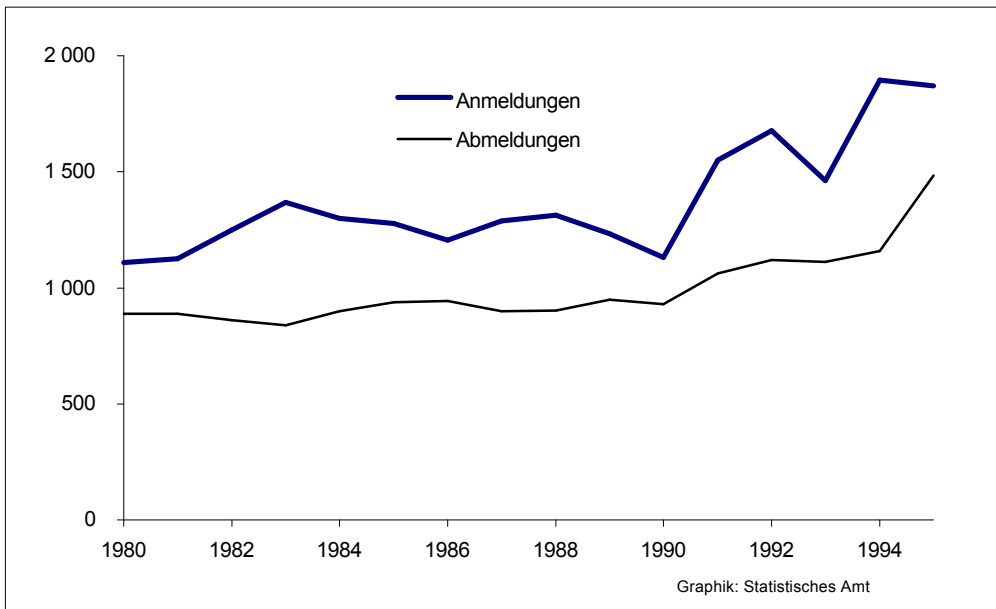

403 Sozialversicherungspflichtig Beschäftigte nach Wirtschaftsabt. 1980 - 1995

| Stand | Beschäftigte insgesamt 1) | davon in Wirtschaftsabteilung | | | | | | | | | |
|----------|---------------------------------|--|---------------------|--------------------------------|----------------------|--------|--|---|--|--|--|
| | | Land- u. Forst- wirt- schaft, Fischerei | Energie, Bergbau | Verarbei- tendes Gewerbe | Bau- ge- werbe | Handel | Verkehr und Nach- richten- über- mittlung | Kredit- institute, Versiche- rungs- gewerbe | Dienst- lei- stungen soweit a.n.g. | Organisa- tionen ohne Erwerbs- charakter, priv.Haush. | Gebiets- körper- schaften, Sozial- versiche- rung |
| 30.06.74 | 88 301 | 395 | 1 321 | 32 472 | 7 613 | 14 803 | 6 098 | 3 109 | 15 387 | 959 | 6 144 |
| 30.09.80 | 86 525 | 515 | 1 488 | 31 223 | 6 336 | 14 202 | 5 497 | 3 179 | 16 914 | 1 051 | 6 092 |
| 30.09.81 | 83 861 | 516 | 1 471 | 30 093 | 5 832 | 13 369 | 5 395 | 3 149 | 16 887 | 1 129 | 6 016 |
| 30.09.82 | 81 500 | 511 | 1 459 | 28 504 | 5 521 | 12 850 | 5 309 | 3 166 | 16 911 | 1 302 | 5 967 |
| 30.09.83 | 79 448 | 462 | 1 596 | 27 176 | 5 281 | 12 485 | 5 245 | 3 159 | 16 484 | 1 313 | 6 241 |
| 30.09.84 | 78 650 | 526 | 1 578 | 25 940 | 4 844 | 12 533 | 5 316 | 3 171 | 16 881 | 1 364 | 6 497 |
| 30.09.85 | 79 403 | 508 | 1 539 | 26 285 | 4 654 | 12 324 | 5 482 | 3 203 | 17 454 | 1 441 | 6 501 |
| 30.09.86 | 80 691 | 507 | 1 569 | 26 569 | 4 637 | 12 266 | 5 608 | 3 263 | 17 841 | 1 533 | 6 896 |
| 30.09.87 | 80 578 | 520 | 1 657 | 25 532 | 4 631 | 12 635 | 5 619 | 3 308 | 17 207 | 1 543 | 7 926 |
| 30.09.88 | 80 638 | 508 | 1 586 | 25 420 | 4 553 | 12 828 | 5 613 | 3 268 | 17 782 | 1 487 | 7 588 |
| 30.09.89 | 80 732 | 480 | 1 623 | 25 274 | 4 387 | 12 893 | 5 683 | 3 206 | 18 158 | 1 491 | 7 536 |
| 30.09.90 | 85 067 | 475 | 1 563 | 26 794 | 4 683 | 13 678 | 5 985 | 3 307 | 19 492 | 1 596 | 7 494 |
| 30.09.91 | 89 243 | 491 | 1 358 | 27 901 | 5 039 | 14 792 | 6 308 | 3 350 | 20 723 | 1 733 | 7 548 |
| 30.09.92 | 89 540 | 506 | 1 314 | 26 388 | 5 236 | 15 133 | 6 407 | 3 342 | 21 753 | 1 811 | 7 650 |
| 31.03.93 | 86 422 | 483 | 1 290 | 24 773 | 4 932 | 14 504 | 6 255 | 3 269 | 21 583 | 1 807 | 7 526 |
| 30.06.93 | 86 309 | 503 | 1 291 | 24 462 | 5 074 | 14 300 | 6 286 | 3 242 | 21 966 | 1 796 | 7 389 |
| 30.09.93 | 87 085 | 507 | 1 140 | 24 606 | 5 315 | 14 498 | 6 336 | 3 300 | 22 277 | 1 802 | 7 304 |
| 31.12.93 | 85 673 | 432 | 1 266 | 23 674 | 5 125 | 14 286 | 6 238 | 3 259 | 22 204 | 1 812 | 7 377 |
| 31.03.94 | 84 223 | 444 | 1 249 | 23 047 | 4 901 | 13 903 | 6 177 | 3 205 | 22 218 | 1 799 | 7 280 |
| 30.06.94 | 84 494 | 484 | 1 231 | 22 806 | 5 083 | 13 642 | 6 153 | 3 192 | 22 818 | 1 872 | 7 213 |
| 30.09.94 | 86 270 | 517 | 1 238 | 23 211 | 5 457 | 13 827 | 6 246 | 3 283 | 23 273 | 2 002 | 7 216 |
| 31.12.94 | 85 332 | 453 | 1 221 | 22 771 | 5 426 | 13 747 | 6 281 | 3 264 | 23 067 | 2 019 | 7 083 |
| 31.03.95 | 84 099 | 476 | 1 186 | 22 163 | 5 213 | 13 475 | 6 238 | 3 187 | 23 140 | 2 001 | 7 020 |
| 30.06.95 | 84 455 | 505 | 1 147 | 22 253 | 5 298 | 13 332 | 6 531 | 3 143 | 23 240 | 2 036 | 6 970 |

1) einschl. Beschäftigte ohne Angabe der Wirtschaftsabteilung

Quelle: Statistisches Landesamt Schleswig-Holstein

Sozialversicherungspflichtig Beschäftigte 1980 - 1995

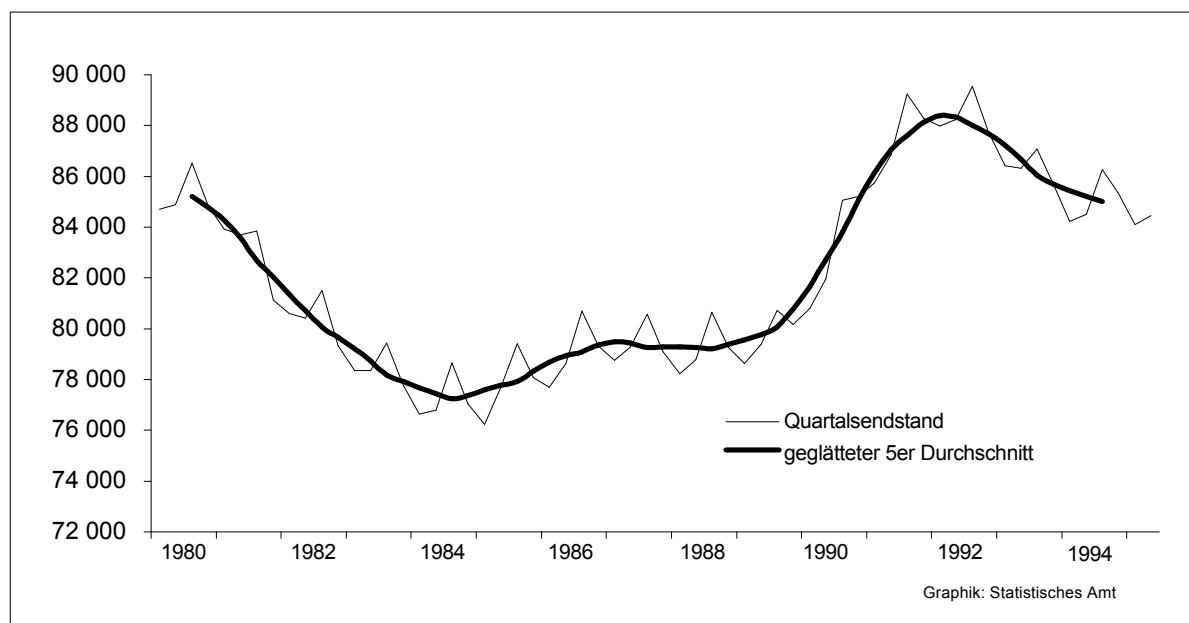

404 Sozialversicherungspfl. Beschäftigte nach Wirtschaftsabteilung u. Unterabt. 1992 - 1995

| Wirtschaftsabteilung/Unterabteilung | 30.6.92 | 30.6.93 | 30.6.94 | 30.6.95 | Zu-/Ab- nahme 1992-1994 | Zu-/Ab- nahme 1994-1995 |
|---|---------|---------|---------|---------|-------------------------------|-------------------------------|
| A Land- und Forstwirtschaft, Fischerei | 484 | 503 | 484 | 505 | 0 | 21 |
| A1 Dienstl. auf der land-, forst- und fischwirtsch. Erzeugerstufe | 54 | 45 | 39 | 36 | - 15 | - 3 |
| A2 Gewerbl. Gärtnerei, Tierhaltung | 427 | 454 | 442 | 466 | 15 | 24 |
| A3 Hochsee- und Küstenfischerei | 3 | 4 | 3 | 3 | 0 | 0 |
| B Energie- und Wasserversorgung, Bergbau | 1 323 | 1 291 | 1 231 | 1 147 | - 92 | - 84 |
| B1 Elektrizitäts-, Gas-, Fernwärme- und Wasserversorgung | 1 319 | 1 290 | 1 231 | 1 147 | - 88 | - 84 |
| B2 Bergbau | 4 | 1 | 0 | 0 | - 4 | 0 |
| C Verarbeitendes Gewerbe | 26 375 | 24 462 | 22 806 | 22 253 | -3 569 | - 553 |
| C1 Chem. Ind., Mineralölverarb. | 408 | 393 | 324 | 470 | - 84 | 146 |
| C2 Herstellung von Kunststoff und Gummiwaren | 582 | 540 | 512 | 519 | - 70 | 7 |
| C3 Gew.u.Verarb.v.St.u.Erden; Feinkeramik, Glasgewerbe | 1 751 | 1 643 | 1 445 | 1 301 | - 306 | - 144 |
| C4 Metallherzeugung und -bearbeitung | 902 | 799 | 759 | 816 | - 143 | 57 |
| C5 Stahl-, Masch.- u.Fahrzeugb.; H.v.Büromasch.,Datenverarb. | 7 198 | 6 729 | 6 239 | 5 956 | - 959 | - 283 |
| C6 Elektrotechn., Feinmech., Optik; Herst. v.EBM-Waren usw. | 7 701 | 6 821 | 6 663 | 6 737 | -1 038 | 74 |
| C7 Holz-, Papier- und Druckgewerbe | 2 798 | 2 824 | 2 378 | 2 292 | - 420 | - 86 |
| C8 Leder-, Textil- und Bekleidungs-gewerbe | 625 | 525 | 478 | 411 | - 147 | - 67 |
| C9 Ernährungsgewerbe, Tabakverarbeitung | 4 410 | 4 188 | 4 008 | 3 751 | - 402 | - 257 |
| D Baugewerbe | 4 973 | 5 074 | 5 083 | 5 298 | 110 | 215 |
| D1 Bauhauptgewerbe | 3 021 | 3 140 | 3 115 | 3 283 | 94 | 168 |
| D2 Ausbaugewerbe | 1 952 | 1 934 | 1 968 | 2 015 | 16 | 47 |
| E Handel | 14 885 | 14 300 | 13 642 | 13 332 | -1 243 | - 310 |
| E1 Großhandel | 4 331 | 4 091 | 4 026 | 4 000 | - 305 | - 26 |
| E2 Handelsvermittlung | 658 | 683 | 616 | 570 | - 42 | - 46 |
| E3 Einzelhandel | 9 896 | 9 526 | 9 000 | 8 762 | - 896 | - 238 |
| F Verkehr und Nachrichtenübermittlung | 6 289 | 6 286 | 6 153 | 6 531 | - 136 | 378 |
| F1 Eisenbahnen | 588 | 580 | 612 | 608 | 24 | - 4 |
| F2 Deutsche Bundespost | 1 278 | 1 341 | 1 234 | 1 195 | - 44 | - 39 |
| F3 Verkehr (ohne Eisenbahnen und Bundespost) | 4 423 | 4 365 | 4 307 | 4 728 | - 116 | 421 |
| G Kreditinstitute | 3 248 | 3 242 | 3 192 | 3 143 | - 56 | - 49 |
| G1 Kreditinstitute | 2 314 | 2 330 | 2 301 | 2 251 | - 13 | - 50 |
| G2 Versicherungsgewerbe | 934 | 912 | 891 | 892 | - 43 | 1 |
| H Dienstl. soweit v.Unternehmen u.freien Berufen erbract | 21 232 | 21 966 | 22 818 | 23 240 | 1 586 | 422 |
| H1 Gaststätten- und Beherbergungsgewerbe | 4 778 | 4 786 | 4 919 | 4 838 | 141 | - 81 |
| H2 Wäscherei, Körperpflege, Gebäudereinigung, Abfallbes. u.a. | 2 451 | 2 554 | 2 561 | 2 553 | 110 | - 8 |
| H3 Bildung, Wissenschaft, Kunst und Publizistik | 2 334 | 2 517 | 2 547 | 2 573 | 213 | 26 |
| H4 Gesundheits- und Veterinärwesen | 6 402 | 6 570 | 6 885 | 7 129 | 483 | 244 |
| H5 Rechts- u.Steuerberatung, Wirtschaftsprüf.u. -beratung | 3 349 | 3 612 | 3 698 | 3 733 | 349 | 35 |
| H6 Dienstleistungen s.n.g. | 1 918 | 1 927 | 2 208 | 2 414 | 290 | 206 |
| I Organisationen ohne Erwerbscharakter | 1 790 | 1 796 | 1 872 | 2 036 | 82 | 164 |
| I1 Org. ohne Erwerbszweck, nicht für Unternehmen tätig | 486 | 468 | 441 | 467 | - 45 | 26 |
| I2 Org. ohne Erwerbszweck, für Unternehmen tätig | 1 170 | 1 207 | 1 315 | 1 440 | 145 | 125 |
| I3 Anstalten und Einrichtungen von Org. o.Erwerbszweck | 134 | 121 | 116 | 129 | - 18 | 13 |
| J Gebietskörperschaften und Sozialversicherungen | 7 635 | 7 389 | 7 213 | 6 970 | - 422 | - 243 |
| J1 Gebietskörperschaften | 6 321 | 6 043 | 5 805 | 5 521 | - 516 | - 284 |
| J2 Sozialversicherung, Arbeitsförderung | 1 314 | 1 346 | 1 408 | 1 449 | 94 | 41 |
| Z Insgesamt | 88 234 | 86 309 | 84 494 | 84 455 | -3 740 | - 39 |

Quelle: Statistisches Landesamt Schleswig-Holstein

Entwicklung der Beschäftigung nach Wirtschaftsabteilungen 1992 - 1995

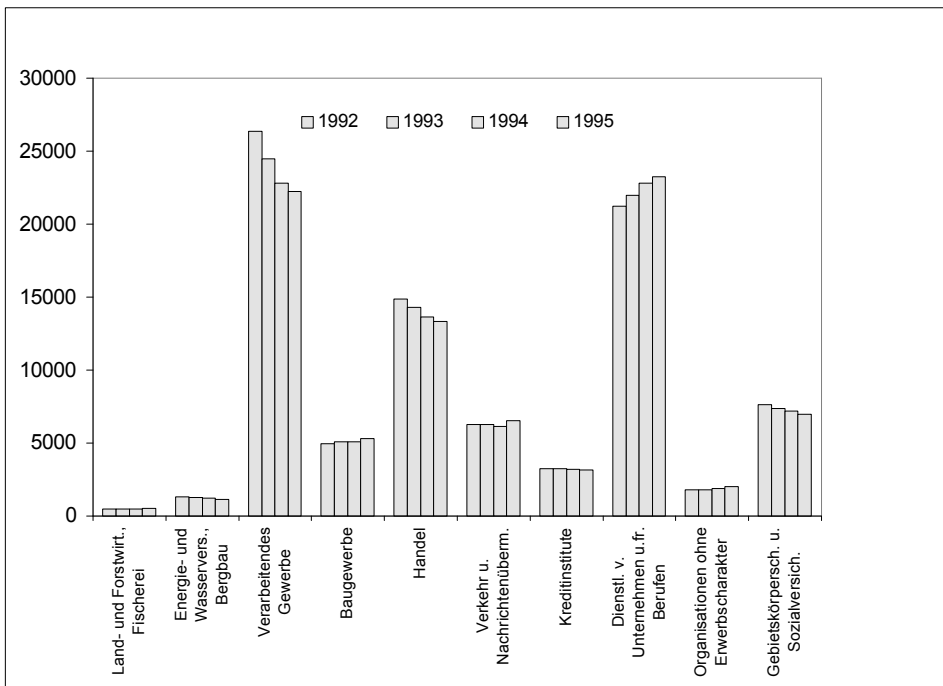

Zu-/Abnahme 1992 - 1995

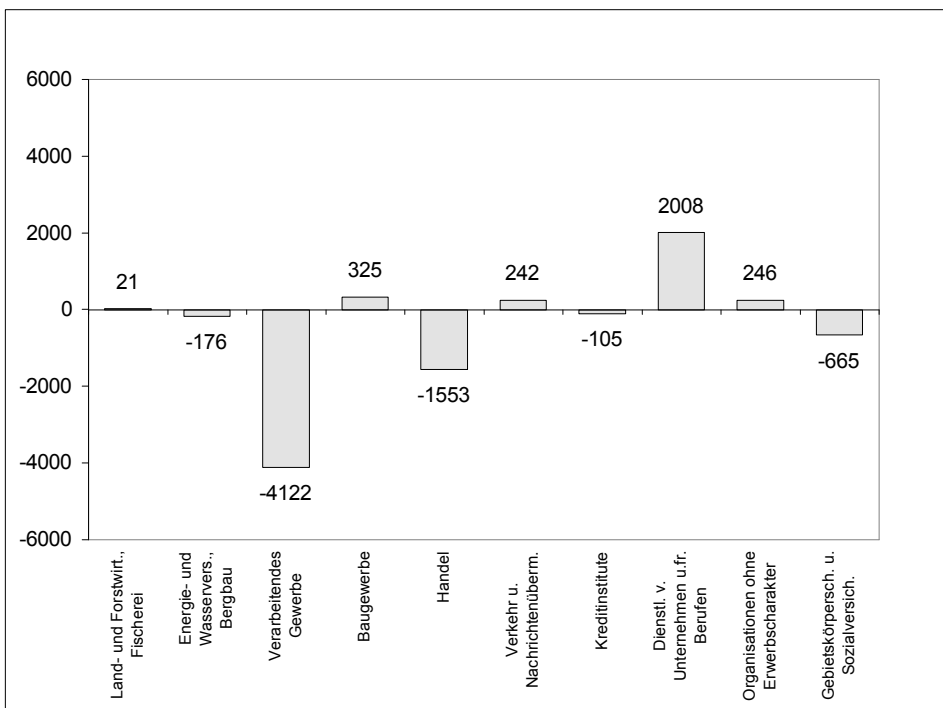

405 Sozialvers. Besch. nach Geschlecht, Arbeitern und Ausländern am 30.06.1995

| Wirtschaftsabteilung/Unterabteilung | Sozialvers. | | | und zwar | | | |
|---|--------------|-----------------|----------|----------|----------------|-----------|----------------|
| | Beschäftigte | | | Arbeiter | | Ausländer | |
| | insgesamt | darunter weibl. | | Anzahl | in % v.Sp.1 | Anzahl | in % v.Sp.1 |
| | | Anz. | % v.Sp.1 | | | | |
| 1 | 2 | 3 | 4 | 5 | 6 | 7 | |
| A Land- und Forstwirtschaft, Fischerei | 505 | 148 | 29,3 | 447 | 88,5 | 15 | 3,0 |
| A1 Dienstl. auf der land-, forst- und fischwirtsch. Erzeuge | 36 | 4 | 11,1 | 35 | 97,2 | 3 | 8,3 |
| A2 Gewerbl. Gärtnerei, Tierhaltung | 466 | 144 | 30,9 | 409 | 87,8 | 12 | 2,6 |
| A3 Hochsee- und Küstenfischerei | 3 | 0 | 0,0 | 3 | 100,0 | 0 | 0,0 |
| B Energie- und Wasserversorgung, Bergbau | 1 147 | 226 | 19,7 | 593 | 51,7 | 4 | 0,3 |
| B1 Elektrizitäts-, Gas-, Fernwärme- und Wasservers. | 1 147 | 226 | 19,7 | 593 | 51,7 | 4 | 0,3 |
| B2 Bergbau | 0 | 0 | 0,0 | 0 | 0,0 | 0 | 0,0 |
| C Verarbeitendes Gewerbe | 22 253 | 6 993 | 31,4 | 13 445 | 60,4 | 1 973 | 8,9 |
| C1 Chem. Ind., Mineralölverarb. | 470 | 202 | 43,0 | 265 | 56,4 | 39 | 8,3 |
| C2 Herstellung von Kunststoff und Gummiwaren | 519 | 108 | 20,8 | 417 | 80,3 | 94 | 18,1 |
| C3 Gew.u.Verarb.v.Steinen u. Erden; Feinkeramik, Glasge | 1 301 | 272 | 20,9 | 1 013 | 77,9 | 205 | 15,8 |
| C4 Metallerzeugung und -bearbeitung | 816 | 141 | 17,3 | 619 | 75,9 | 140 | 17,2 |
| C5 Stahl-, Masch.-u.Fahrzeugbau; H.v. Büromasch.,Dater | 5 956 | 929 | 15,6 | 3 396 | 57,0 | 328 | 5,5 |
| C6 Elektrotechnik, Feinmech., Optik; Herst. v.EBM-Warer | 6 737 | 2 172 | 32,2 | 3 636 | 54,0 | 471 | 7,0 |
| C7 Holz-, Papier- und Druckgewerbe | 2 292 | 607 | 26,5 | 1 367 | 59,6 | 55 | 2,4 |
| C8 Leder-, Textil- und Bekleidungs-gewerbe | 411 | 269 | 65,5 | 310 | 75,4 | 24 | 5,8 |
| C9 Ernährungsgewerbe, Tabakverarbeitung | 3 751 | 2 293 | 61,1 | 2 422 | 64,6 | 617 | 16,4 |
| D Baugewerbe | 5 298 | 523 | 9,9 | 4 370 | 82,5 | 231 | 4,4 |
| D1 Bauhauptgewerbe | 3 283 | 270 | 8,2 | 2 694 | 82,1 | 195 | 5,9 |
| D2 Ausbaugewerbe | 2 015 | 253 | 12,6 | 1 676 | 83,2 | 36 | 1,8 |
| E Handel | 13 332 | 7 589 | 56,9 | 3 389 | 25,4 | 327 | 2,5 |
| E1 Großhandel | 4 000 | 1 377 | 34,4 | 1 453 | 36,3 | 103 | 2,6 |
| E2 Handelsvermittlung | 570 | 224 | 39,3 | 248 | 43,5 | 11 | 1,9 |
| E3 Einzelhandel | 8 762 | 5 988 | 68,3 | 1 688 | 19,3 | 213 | 2,4 |
| F Verkehr und Nachrichtenübermittlung | 6 531 | 1 714 | 26,2 | 4 215 | 64,5 | 339 | 5,2 |
| F1 Eisenbahnen | 608 | 89 | 14,6 | 476 | 78,3 | 11 | 1,8 |
| F2 Deutsche Bundespost | 1 195 | 738 | 61,8 | 960 | 80,3 | 5 | 0,4 |
| F3 Verkehr (ohne Eisenbahnen und Bundespost) | 4 728 | 887 | 18,8 | 2 779 | 58,8 | 323 | 6,8 |
| G Kreditinstitute | 3 143 | 1 761 | 56,0 | 121 | 3,8 | 27 | 0,9 |
| G1 Kreditinstitute | 2 251 | 1 321 | 58,7 | 105 | 4,7 | 22 | 1,0 |
| G2 Versicherungsgewerbe | 892 | 440 | 49,3 | 16 | 1,8 | 5 | 0,6 |
| H Dienstl. soweit v.Unternehmen u.freien Berufen | 23 240 | 15 410 | 66,3 | 8 916 | 38,4 | 1 309 | 5,6 |
| H1 Gaststätten- und Beherbergungsgewerbe | 4 838 | 3 211 | 66,4 | 2 914 | 60,2 | 548 | 11,3 |
| H2 Wäscherei, Körperpflege, Gebäudereinigung, Abfallbe | 2 553 | 2 057 | 80,6 | 2 332 | 91,3 | 229 | 9,0 |
| H3 Bildung, Wissenschaft, Kunst und Publizistik | 2 573 | 1 198 | 46,6 | 584 | 22,7 | 141 | 5,5 |
| H4 Gesundheits- und Veterinärwesen | 7 129 | 5 959 | 83,6 | 937 | 13,1 | 229 | 3,2 |
| H5 Rechts- u.Steuerberatung, Wirtschaftsprüf. u. -beratung | 3 733 | 2 320 | 62,1 | 374 | 10,0 | 81 | 2,2 |
| H6 Dienstleistungen s.n.g. | 2 414 | 665 | 27,5 | 1 775 | 73,5 | 81 | 3,4 |
| I Organisationen ohne Erwerbscharakter | 2 036 | 1 447 | 71,1 | 544 | 26,7 | 45 | 2,2 |
| I1 Org. ohne Erwerbszweck, nicht für Unternehmen tätig | 467 | 354 | 75,8 | 135 | 28,9 | 5 | 1,1 |
| I2 Org. ohne Erwerbszweck, für Unternehmen tätig | 1 440 | 974 | 67,6 | 333 | 23,1 | 36 | 2,5 |
| I3 Anstalten und Einrichtungen von Org. o.Erwerbszweck | 129 | 119 | 92,2 | 76 | 58,9 | 4 | 3,1 |
| J Gebietskörperschaften und Sozialversicherung | 6 970 | 4 252 | 61,0 | 2 325 | 33,4 | 121 | 1,7 |
| J1 Gebietskörperschaften | 5 521 | 3 312 | 60,0 | 2 196 | 39,8 | 105 | 1,9 |
| J2 Sozialversicherung, Arbeitsförderung | 1 449 | 940 | 64,9 | 129 | 8,9 | 16 | 1,1 |
| Z Insgesamt | 84 455 | 40 063 | 47,4 | 38 365 | 45,4 | 4 391 | 5,2 |
| Vergleich zum Vorjahr: insg am 30.06.94 | 84 494 | 40 156 | 47,5 | 38 735 | 45,8 | 4 289 | 5,1 |

Quelle: Statistisches Landesamt Schleswig-Holstein

Sozialvers. Beschäftigte nach Altersgruppen am 30.06.1995

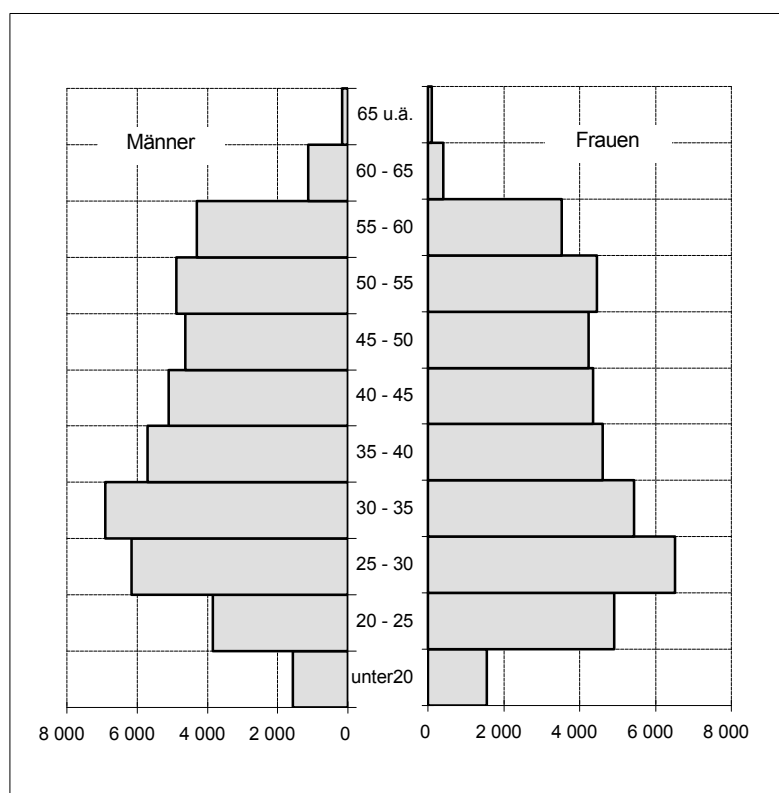

406 Sozialversicherungspfl. Beschäftigte nach Alter und Geschlecht am 30.06.1995

| Alters- gruppe | männ- lich | weiblich | | 30.06.1995 | | 30.06.1994 | |
|-------------------|---------------|----------|-------------|------------|-------|------------|-------|
| | | Anzahl | Anteil in % | Anzahl | % | Anzahl | +/- |
| unter20 | 1 559 | 1 558 | 50,0 | 3 117 | 3,7 | 3 235 | - 118 |
| 20 - 25 | 3 841 | 4 916 | 56,1 | 8 757 | 10,4 | 9 370 | - 613 |
| 25 - 30 | 6 160 | 6 507 | 51,4 | 12 667 | 15,0 | 13 019 | - 352 |
| 30 - 35 | 6 906 | 5 429 | 44,0 | 12 335 | 14,6 | 11 770 | + 565 |
| 35 - 40 | 5 712 | 4 602 | 44,6 | 10 314 | 12,2 | 9 840 | + 474 |
| 40 - 45 | 5 098 | 4 352 | 46,1 | 9 450 | 11,2 | 9 410 | + 40 |
| 45 - 50 | 4 632 | 4 231 | 47,7 | 8 863 | 10,5 | 8 520 | + 343 |
| 50 - 55 | 4 877 | 4 455 | 47,7 | 9 332 | 11,0 | 10 009 | - 677 |
| 55 - 60 | 4 308 | 3 521 | 45,0 | 7 829 | 9,3 | 7 684 | + 145 |
| 60 - 65 | 1 135 | 399 | 26,0 | 1 534 | 1,8 | 1 358 | + 176 |
| 65 u.ä. | 164 | 93 | 36,2 | 257 | 0,3 | 279 | - 22 |
| insgesamt | 44 392 | 40 063 | 47,4 | 84 455 | 100,0 | 84 494 | - 39 |

Quelle: Statistisches Landesamt Schleswig-Holstein

407 Verarbeitendes Gewerbe 1980 - 1995

| Jahr | Betriebe *) (am Jahres- ende) | Beschäftigte am Monatsende | | Geleistete Arbeiterstd. in 1000 | Löhne | Gehälter | Umsatz | |
|------|-------------------------------------|-------------------------------|----------|---------------------------------------|-------------|----------|-----------|-----------|
| | | insg. | Arbeiter | | Bruttosumme | | insgesamt | Ausland |
| | | | | in 1000 DM | | | | |
| 1980 | 154 | 26 115 | 18 593 | 34 015 | 541 449 | 290 023 | 3 197 655 | 776 750 |
| 1981 | 153 | 24 681 | 17 385 | 32 014 | 537 514 | 301 698 | 3 336 306 | 847 497 |
| 1982 | 153 | 23 416 | 16 271 | 30 051 | 519 529 | 312 364 | 3 246 780 | 743 717 |
| 1983 | 145 | 22 193 | 15 406 | 27 576 | 491 433 | 303 968 | 3 505 594 | 798 048 |
| 1984 | 139 | 21 447 | 14 830 | 25 933 | 473 829 | 299 645 | 3 447 588 | 811 640 |
| 1985 | 139 | 21 492 | 14 775 | 26 133 | 496 916 | 313 870 | 3 487 070 | 955 600 |
| 1986 | 134 | 21 618 | 14 887 | 25 256 | 508 849 | 333 260 | 3 712 788 | 761 892 |
| 1987 | 134 | 20 587 | 13 749 | 26 852 | 496 999 | 356 651 | 3 388 472 | 824 309 |
| 1988 | 135 | 20 281 | 13 396 | 24 069 | 508 094 | 372 071 | 3 628 027 | 857 905 |
| 1989 | 136 | 20 371 | 13 546 | 23 661 | 517 867 | 382 747 | 3 884 688 | 946 362 |
| 1990 | 141 | 21 682 | 14 738 | 24 879 | 577 045 | 410 718 | 4 563 260 | 1 168 870 |
| 1991 | 140 | 21 631 | 14 467 | 25 580 | 627 689 | 451 964 | 5 233 126 | 939 689 |
| 1992 | 143 | 20 029 | 13 042 | 23 521 | 614 131 | 471 482 | 4 701 112 | 975 743 |
| 1993 | 133 | 18 387 | 11 872 | 21 026 | 567 638 | 464 468 | 4 826 421 | 1 140 967 |
| 1994 | 127 | 18 000 | 11 592 | 19 368 | 548 161 | 462 656 | 4 620 125 | 773 286 |
| 1995 | 113 | 17 046 | 10 696 | 18 202 | 527 679 | 484 571 | 4 357 578 | 928 488 |

*) Betriebe mit im allgemeinen 20 und mehr Beschäftigten

Quelle : Statistisches Landesamt Schleswig-Holstein, Stat. Ber. E I 1 - m

Umsatz und Beschäftigte im Verarbeitenden Gewerbe 1980 - 1995

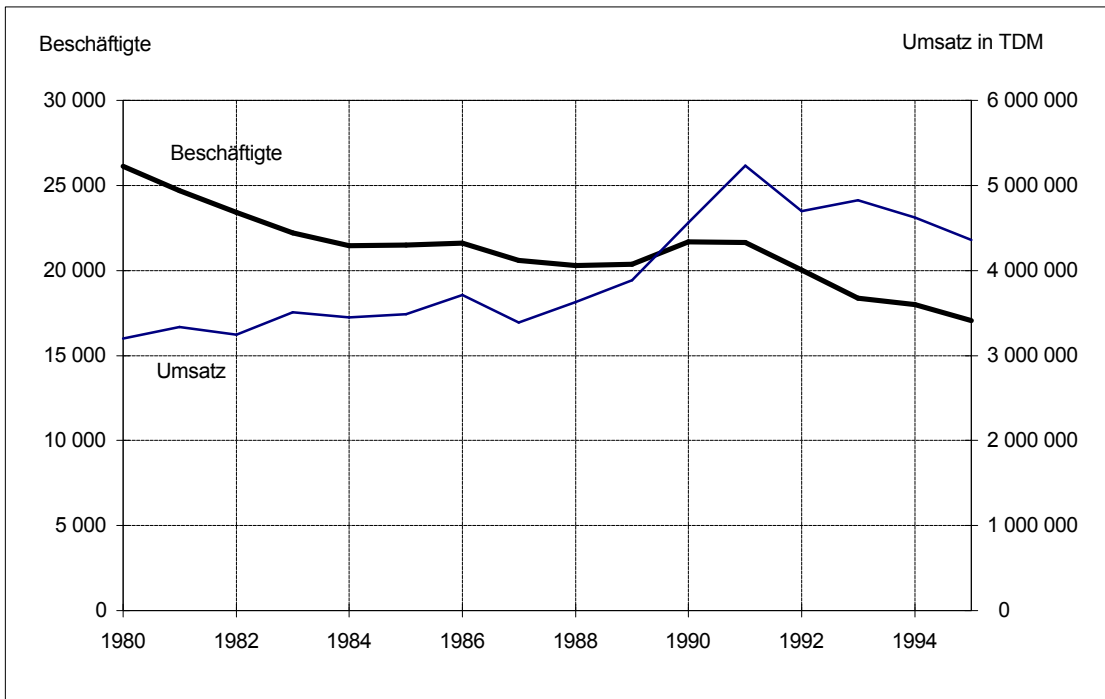

Beschäftigte und Umsatz im Bauhauptgewerbe 1980 - 1994

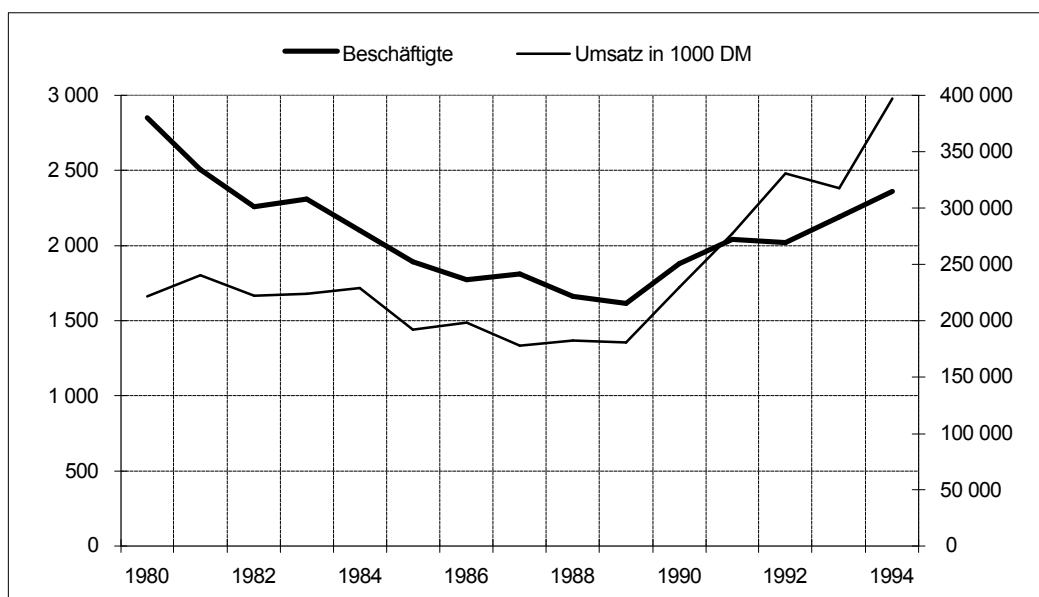

408 Bauhauptgewerbe 1980 - 1994

| Jahr | Be- triebe | tätige Per- sonen | Geleistete Arbeitsstunden | | | | Bruttolohn- u. Gehalts- summe | Bau- gewerbl. Umsatz insg. *) |
|--------------------------|---------------|-------------------------|---------------------------|------------------|------------------------|----------------------------|-------------------------------------|--|
| | | | insg. | darunter | | | | |
| | | | | Wohn- ungsbau | Gewerbl. u. Ind.Bau | Öffentl. u. Verkehrsbau | | |
| Anzahl zum Jahresende | | in 1000 | | | | | 1000 DM | |
| 1980 | 48 | 2 847 | 4 209 | 1 873 | 778 | 1 555 | 94 127 | 221 714 |
| 1981 | 46 | 2 506 | 3 567 | 1 481 | 658 | 1 419 | 86 327 | 240 061 |
| 1982 | 41 | 2 259 | 3 094 | 1 255 | 639 | 1 200 | 79 031 | 222 355 |
| 1983 | 41 | 2 313 | 2 994 | 1 155 | 645 | 1 180 | 81 762 | 223 813 |
| 1984 | 35 | 2 100 | 2 826 | 990 | 608 | 1 225 | 79 498 | 228 923 |
| 1985 | 35 | 1 891 | 2 212 | 599 | 441 | 1 171 | 62 552 | 192 229 |
| 1986 | 36 | 1 775 | 2 170 | 644 | 398 | 1 129 | 61 756 | 198 257 |
| 1987 | 37 | 1 811 | 2 059 | 547 | 448 | 1 065 | 61 370 | 177 697 |
| 1988 | 31 | 1 662 | 2 045 | 518 | 491 | 1 037 | 62 898 | 182 430 |
| 1989 | 30 | 1 614 | 1 822 | 460 | 505 | 855 | 57 742 | 180 721 |
| 1990 | 35 | 1 879 | 2 094 | 511 | 637 | 947 | 70 793 | 229 839 |
| 1991 | 38 | 2 042 | 2 328 | 534 | 804 | 986 | 86 946 | 277 239 |
| 1992 | 36 | 2 021 | 2 478 | 608 | 865 | 1 032 | 99 069 | 330 529 |
| 1993 | 42 | 2 190 | 2 441 | 649 | 775 | 1 010 | 105 292 | 317 437 |
| 1994 | 42 | 2 363 | 2 665 | 784 | 911 | 970 | 118 681 | 397 196 |

*) ohne Umsatzsteuer

Quelle: Statistisches Landesamt Schleswig-Holstein

409 Arbeitslose und Arbeitslosenquoten im Vergleich 1972 - 1995

| Jahr *) | Arbeitsamtsbezirk Lübeck | | darunter Dienststellenbez. Lübeck | | Schleswig-Holstein | | Deutschland | |
|------------|-----------------------------|------------------------|--------------------------------------|------------------------|--------------------|------------------------|------------------|------------------------|
| | Arbeits- lose | Arbeitslosen- quote | Arbeits- lose | Arbeitslosen- quote | Arbeits- lose | Arbeitslosen- quote | Arbeits- lose | Arbeitslosen- quote |
| | | | | | | | | |
| 1972 | 2 614 | 1,7 | . | . | 12 441 | 1,5 | 246 433 | 1,1 |
| 1973 | 2 664 | 1,7 | . | . | 14 231 | 1,7 | 273 498 | 1,2 |
| 1974 | 4 958 | 3,2 | 3 217 | 3,2 | 28 843 | 3,2 | 582 481 | 2,6 |
| 1975 | 8 138 | 5,3 | 5 366 | 5,3 | 46 494 | 5,2 | 1 074 217 | 4,7 |
| 1976 | 8 226 | 5,4 | 5 441 | 5,4 | 46 998 | 5,2 | 1 060 336 | 4,6 |
| 1977 | 8 150 | 5,3 | 5 519 | 5,5 | 47 037 | 5,2 | 1 029 995 | 4,5 |
| 1978 | 7 859 | 5,1 | 5 500 | 5,5 | 44 068 | 4,8 | 992 948 | 4,3 |
| 1979 | 6 903 | 4,5 | 4 722 | 4,8 | 39 388 | 4,2 | 876 137 | 3,8 |
| 1980 | 6 936 | 4,6 | 4 590 | 4,7 | 39 246 | 4,2 | 888 900 | 3,8 |
| 1981 | 10 563 | 7,0 | 6 980 | 7,2 | 60 206 | 6,4 | 1 271 574 | 5,5 |
| 1982 | 16 049 | 10,6 | 10 882 | 11,2 | 91 418 | 9,1 | 1 833 244 | 7,5 |
| 1983 | 18 980 | 12,6 | 13 041 | 13,5 | 103 046 | 10,5 | 2 258 235 | 9,1 |
| 1984 | 19 653 | 13,1 | 13 685 | 14,2 | 109 285 | 10,7 | 2 265 559 | 9,1 |
| 1985 | 20 731 | 13,8 | 13 873 | 14,6 | 117 465 | 11,1 | 2 304 014 | 9,3 |
| 1986 | 20 193 | 13,5 | 13 474 | 14,3 | 114 797 | 10,9 | 2 228 004 | 9,0 |
| 1987 | 19 855 | 12,2 | 13 355 | 12,6 | 111 063 | 10,3 | 2 228 788 | 8,7 |
| 1988 | 20 081 | 12,3 | 13 646 | 12,9 | 108 753 | 10,0 | 2 241 556 | 8,7 |
| 1989 | 18 827 | 11,5 | 12 534 | 11,8 | 101 174 | 9,6 | 2 037 781 | 7,9 |
| 1990 | 17 604 | 10,5 | 11 377 | 10,5 | 93 621 | 8,7 | 1 883 147 | 7,2 |
| 1991 | 15 494 | 9,0 | 10 345 | 9,4 | 80 524 | 7,3 | 1 689 365 | 6,3 |
| 1992 | 15 168 | 8,8 | 10 230 | 9,3 | 80 737 | 7,2 | 1 808 310 | 6,6 |
| 1993 | 17 359 | 9,9 | 11 835 | 10,6 | 93 452 | 8,3 | 3 419 141 | 9,8 |
| 1994 | 18 815 | 10,7 | 12 874 | 11,6 | 102 287 | 9,0 | 3 698 057 | 10,6 |
| 1995 | 18 866 | 10,7 | 12 984 | 11,5 | 102 193 | 9,1 | 3 611 921 | 10,4 |

*) Jahresdurchschnittszahlen

**) seit 1993 incl. Neue Bundesländer

Quelle : Landesarbeitsamt Nord

Arbeitslosenquoten im Vergleich 1972 - 1995

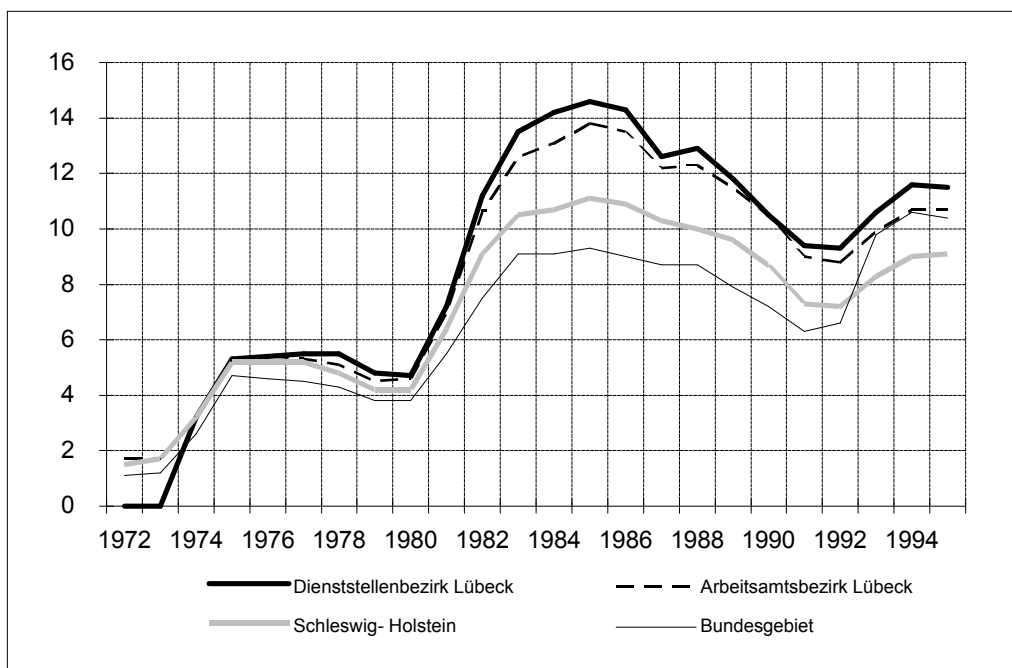

410 Arbeitsmarktzahlen im Dienststellenbezirk Hauptamt Lübeck 1995

| Merkmal | Jan | Feb | Mär | Apr | Mai | Jun | Jul | Aug | Sep | Okt | Nov | Dez |
|---------------------------|-------|-------|-------|-------|-------|-------|-------|-------|-------|-------|-------|-------|
| Arbeitslose | 13475 | 13597 | 13234 | 13006 | 12469 | 12585 | 13023 | 12743 | 12657 | 12682 | 13078 | 13713 |
| Männer | 8387 | 8317 | 8046 | 7856 | 7565 | 7585 | 7783 | 7655 | 7627 | 7696 | 7977 | 8427 |
| Frauen | 5088 | 5280 | 5188 | 5150 | 4904 | 5000 | 5240 | 5088 | 5030 | 4986 | 5101 | 5286 |
| Arbeiter | 8956 | 9115 | 8834 | 8563 | 8161 | 8207 | 8393 | 8143 | 8219 | 8268 | 8660 | 9123 |
| Angestellte | 4519 | 4482 | 4400 | 4443 | 4308 | 4378 | 4630 | 4600 | 4438 | 4414 | 4418 | 4590 |
| dar. Jugendl. u. 20 J. | 417 | 418 | 449 | 359 | 359 | 452 | 535 | 569 | 552 | 469 | 506 | 474 |
| Jüngere 20 - 25 J. | 1417 | 1457 | 1410 | 1334 | 1135 | 1241 | 1410 | . | 1274 | 1227 | 1271 | 1361 |
| Ältere 55 bis u. 65 J. | 2394 | 2399 | 2353 | 2389 | 2340 | 2291 | 2294 | 2266 | 2302 | 2326 | 2361 | 2409 |
| Schwerbehinderte | 783 | 772 | 760 | 739 | 729 | 756 | 759 | 742 | 738 | 754 | 755 | 784 |
| Teilzeitarbeitsuch. | 965 | 984 | 982 | 1024 | 991 | 999 | 1063 | 1046 | 1036 | 1057 | 1067 | 1078 |
| Aussiedler | 386 | 374 | 381 | 361 | 360 | 359 | 393 | 392 | 387 | 413 | 433 | 436 |
| Ausländer | 1506 | 1509 | 1505 | 1502 | 1453 | 1508 | 1496 | 1503 | 1510 | 1511 | 1626 | 1721 |
| Arbeitslosenquote | 12,1 | 12,2 | 11,7 | 11,5 | 11,0 | 11,0 | 11,5 | 11,3 | 11,2 | 11,2 | 11,6 | 12,1 |
| Arbeitsuchende | 15971 | 16080 | 15880 | 15568 | 15048 | 15254 | 15354 | 14968 | 15050 | 15130 | 15571 | 16308 |
| dar.n.arbeitsl. Arbeitss. | 2496 | 2483 | 2646 | 2562 | 2579 | 2669 | 2331 | 2225 | 2393 | 2448 | 2493 | 2595 |
| Gemeld. off. Stellen | 1188 | 1311 | 1433 | 1460 | 1511 | 1516 | 1531 | 1445 | 1285 | 1274 | 1048 | 896 |
| dar. nur Teilzeitarbeit | 285 | 334 | 372 | 375 | 357 | 374 | 348 | 321 | 283 | 300 | 203 | 175 |
| Kurzarbeiter *) | 302 | 768 | 398 | 394 | 369 | 206 | 105 | 164 | 305 | 214 | 404 | 393 |
| Beschäftigte in ABM | 342 | 338 | 338 | 348 | 317 | 340 | 344 | 322 | 246 | 235 | 294 | 307 |

*) Monatsmitte, alle anderen Zahlen Monatsende

Quelle : Arbeitsamt Lübeck

411 Arbeitslose und Arbeitslosenquoten nach Kreisen - Ende Juni 1995

| Kreis/Kreisfreie Stadt | insg. | davon | | davon | | davon | |
|------------------------|-------|--------|--------|----------|-----------|----------|------------------|
| | | Männer | Frauen | Deutsche | Ausländer | Arbeiter | Ange- stellte |
| absolute Zahlen | | | | | | | |
| Lübeck | 11321 | 6879 | 4442 | 9867 | 1454 | 7540 | 3781 |
| Ostholstein | 5469 | 3266 | 2203 | 5226 | 243 | 3185 | 2284 |
| Stormarn | 5459 | 2937 | 2522 | 5092 | 367 | 2580 | 2879 |
| Herzogtum-Lauenburg | 5022 | 2725 | 2297 | 4585 | 437 | 2915 | 2107 |
| Nordwestmecklenburg | 6524 | 2445 | 4079 | . | . | . | . |
| Quoten | | | | | | | |
| Lübeck | 12,1 | 13,4 | 10,5 | 11,3 | 24,0 | 17,7 | 8,9 |
| Ostholstein | 7,0 | 7,6 | 6,3 | 3,8 | 12,5 | 9,3 | 6,2 |
| Stormarn | 6,0 | 5,9 | 6,2 | 5,8 | 10,6 | 8,4 | 5,5 |
| Herzogtum-Lauenburg | 7,2 | 6,9 | 7,6 | 6,9 | 16,1 | 10,0 | 6,0 |
| Nordwestmecklenburg | 13,5 | 9,4 | 18,2 | . | . | . | . |

Quelle: Landesarbeitsamt Nord

412 Arbeitslose in der Hansestadt Lübeck nach Postleitzahlgebieten am 30.06.1995

| PLZ | insg. | davon | | davon | | davon | | davon | | davon im Alter | | | darunter | | |
|-------------------------|-------|--------|--------|---------------|---------------------|--------------------|-----------------------|---------------|---------------|----------------|---------|---------|-------------------------------|----------------------|----------------------------|
| | | männl. | weibl. | Deut- sche | Aus- län- der | Ar- bei- ter | An- gestell- te | Voll- zeit | Teil- zeit | < 20 J. | 20 - 55 | > 55 J. | Lang- zeitar- beitsl.*) | Aus- sied- ler | Schwer- behin- derte |
| - in absoluten Zahlen - | | | | | | | | | | | | | | | |
| 23552 | 1280 | 885 | 395 | 1023 | 257 | 929 | 351 | 1219 | 61 | 34 | 1081 | 165 | 406 | 12 | 43 |
| 23554 | 1275 | 759 | 516 | 1131 | 144 | 864 | 411 | 1173 | 102 | 37 | 1032 | 206 | 409 | 56 | 69 |
| 23556 | 716 | 410 | 306 | 636 | 80 | 447 | 269 | 651 | 65 | 31 | 549 | 136 | 213 | 16 | 42 |
| 23558 | 2031 | 1270 | 761 | 1732 | 299 | 1437 | 594 | 1906 | 125 | 71 | 1647 | 313 | 644 | 60 | 121 |
| 23560 | 1299 | 759 | 540 | 1111 | 188 | 931 | 368 | 1197 | 102 | 64 | 1005 | 230 | 413 | 67 | 77 |
| 23562 | 682 | 385 | 297 | 645 | 37 | 373 | 309 | 611 | 71 | 29 | 508 | 145 | 223 | 5 | 42 |
| 23564 | 834 | 504 | 330 | 745 | 89 | 500 | 334 | 777 | 57 | 34 | 646 | 154 | 261 | 4 | 47 |
| 23566 | 958 | 524 | 434 | 865 | 93 | 590 | 368 | 863 | 95 | 22 | 746 | 190 | 284 | 29 | 65 |
| 23568 | 671 | 421 | 250 | 591 | 80 | 424 | 247 | 621 | 50 | 25 | 526 | 120 | 201 | 10 | 40 |
| 23569 | 1051 | 660 | 391 | 897 | 154 | 766 | 285 | 970 | 81 | 39 | 777 | 235 | 354 | 19 | 78 |
| 23570 | 441 | 247 | 194 | 415 | 26 | 224 | 217 | 413 | 28 | 8 | 324 | 109 | 155 | 6 | 21 |
| unbek. | 7 | 3 | 4 | 7 | 0 | 4 | 3 | 4 | 3 | 0 | 7 | 0 | 0 | 1 | 0 |
| Insg. | 11245 | 6827 | 4418 | 9798 | 1447 | 7489 | 3756 | 10405 | 840 | 394 | 8848 | 2003 | 3563 | 285 | 645 |

| - Verhältniszahlen - | | | | | | | | | | | | | | | |
|----------------------|-------|-------|-------|-------|-------|-------|-------|-------|-------|-------|-------|-------|-------|-------|-------|
| 23552 | 11,4 | 13,0 | 8,9 | 10,4 | 17,8 | 12,4 | 9,3 | 11,7 | 7,3 | 8,6 | 12,2 | 8,2 | 11,4 | 4,2 | 6,7 |
| 23554 | 11,3 | 11,1 | 11,7 | 11,5 | 10,0 | 11,5 | 10,9 | 11,3 | 12,1 | 9,4 | 11,7 | 10,3 | 11,5 | 19,6 | 10,7 |
| 23556 | 6,4 | 6,0 | 6,9 | 6,5 | 5,5 | 6,0 | 7,2 | 6,3 | 7,7 | 7,9 | 6,2 | 6,8 | 6,0 | 5,6 | 6,5 |
| 23558 | 18,1 | 18,6 | 17,2 | 17,7 | 20,7 | 19,2 | 15,8 | 18,3 | 14,9 | 18,0 | 18,6 | 15,6 | 18,1 | 21,1 | 18,8 |
| 23560 | 11,6 | 11,1 | 12,2 | 11,3 | 13,0 | 12,4 | 9,8 | 11,5 | 12,1 | 16,2 | 11,4 | 11,5 | 11,6 | 23,5 | 11,9 |
| 23562 | 6,1 | 5,6 | 6,7 | 6,6 | 2,6 | 5,0 | 8,2 | 5,9 | 8,5 | 7,4 | 5,7 | 7,2 | 6,3 | 1,8 | 6,5 |
| 23564 | 7,4 | 7,4 | 7,5 | 7,6 | 6,2 | 6,7 | 8,9 | 7,5 | 6,8 | 8,6 | 7,3 | 7,7 | 7,3 | 1,4 | 7,3 |
| 23566 | 8,5 | 7,7 | 9,8 | 8,8 | 6,4 | 7,9 | 9,8 | 8,3 | 11,3 | 5,6 | 8,4 | 9,5 | 8,0 | 10,2 | 10,1 |
| 23568 | 6,0 | 6,2 | 5,7 | 6,0 | 5,5 | 5,7 | 6,6 | 6,0 | 6,0 | 6,3 | 5,9 | 6,0 | 5,6 | 3,5 | 6,2 |
| 23569 | 9,3 | 9,7 | 8,9 | 9,2 | 10,6 | 10,2 | 7,6 | 9,3 | 9,6 | 9,9 | 8,8 | 11,7 | 9,9 | 6,7 | 12,1 |
| 23570 | 3,9 | 3,6 | 4,4 | 4,2 | 1,8 | 3,0 | 5,8 | 4,0 | 3,3 | 2,0 | 3,7 | 5,4 | 4,4 | 2,1 | 3,3 |
| unbek. | 0,1 | 0,0 | 0,1 | 0,1 | 0,0 | 0,1 | 0,1 | 0,0 | 0,4 | 0,0 | 0,1 | 0,0 | 0,0 | 0,4 | 0,0 |
| Insg. | 100,0 | 100,0 | 100,0 | 100,0 | 100,0 | 100,0 | 100,0 | 100,0 | 100,0 | 100,0 | 100,0 | 100,0 | 100,0 | 100,0 | 100,0 |

- auf 100 EW der jeweiligen Bevölkerungsggr. im erwerbsf. Alter **) -

- auf 100 EW der jeweiligen Altersgruppe -

| | | | | | | | | | | | | | | | |
|-------|------|------|-----|------|------|---|---|---|---|-----|------|-----|---|---|---|
| 23552 | 11,7 | 15,2 | 7,7 | 11,5 | 12,9 | . | . | . | . | 6,1 | 12,0 | 5,3 | . | . | . |
| 23554 | 7,8 | 9,1 | 6,4 | 7,7 | 8,8 | . | . | . | . | 3,0 | 8,4 | 3,2 | . | . | . |
| 23556 | 6,4 | 7,3 | 5,5 | 6,0 | 11,6 | . | . | . | . | 4,6 | 6,7 | 2,2 | . | . | . |
| 23558 | 9,8 | 12,2 | 7,4 | 9,8 | 9,7 | . | . | . | . | 5,1 | 10,3 | 3,9 | . | . | . |
| 23560 | 8,5 | 9,9 | 7,1 | 8,1 | 11,3 | . | . | . | . | 5,8 | 9,2 | 3,5 | . | . | . |
| 23562 | 5,1 | 5,9 | 4,4 | 5,1 | 5,7 | . | . | . | . | 3,5 | 5,3 | 2,0 | . | . | . |
| 23564 | 6,7 | 8,3 | 5,2 | 6,5 | 9,4 | . | . | . | . | 4,1 | 6,9 | 2,5 | . | . | . |
| 23566 | 6,5 | 7,3 | 5,7 | 6,3 | 9,3 | . | . | . | . | 2,7 | 6,8 | 2,3 | . | . | . |
| 23568 | 6,1 | 7,5 | 4,6 | 5,9 | 8,4 | . | . | . | . | 3,2 | 6,6 | 2,0 | . | . | . |
| 23569 | 8,1 | 9,9 | 6,2 | 7,8 | 9,9 | . | . | . | . | 3,9 | 8,5 | 3,7 | . | . | . |
| 23570 | 5,8 | 6,6 | 5,0 | 6,0 | 4,0 | . | . | . | . | 1,7 | 6,2 | 1,9 | . | . | . |
| Insg. | 7,7 | 9,3 | 6,1 | 7,4 | 9,8 | . | . | . | . | 4,1 | 13,2 | 2,9 | . | . | . |

*) über 1 Jahr

**) 15 bis unter 65 Jahre

Quelle: Bundesanstalt für Arbeit

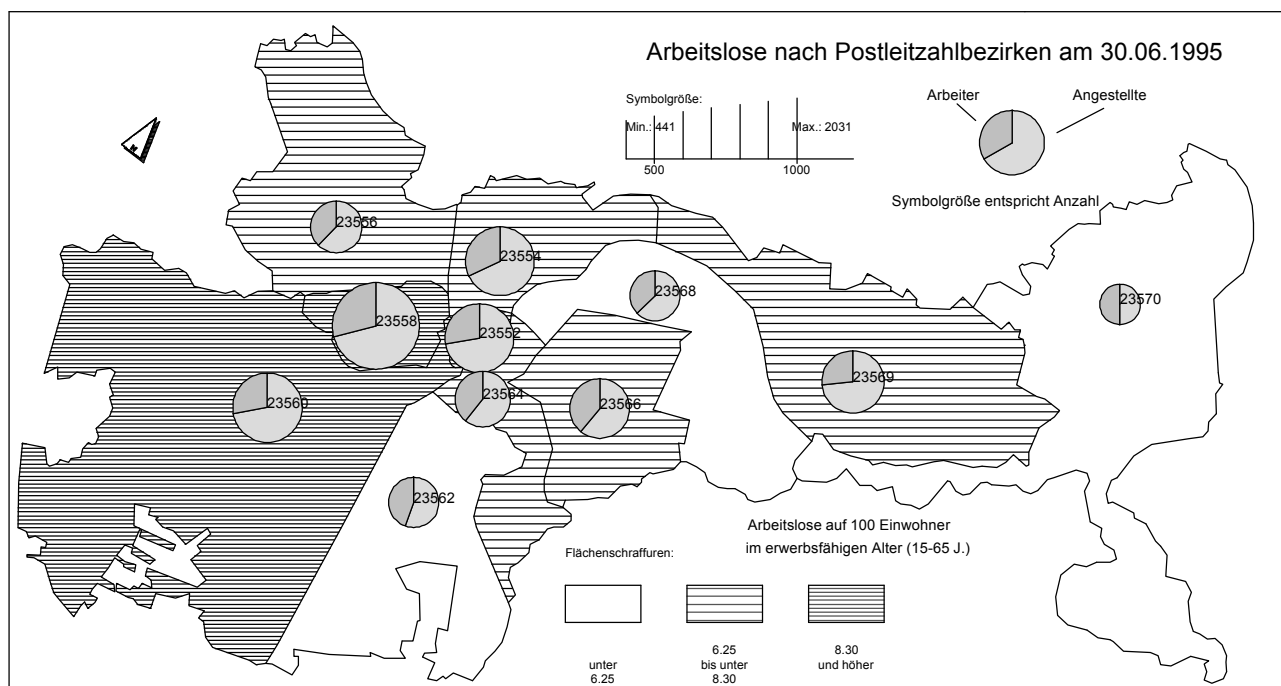

Zugehörigkeit der Stadtteile zu den Postleitzahlbezirken

| | | | |
|-------|-----------------------------------|-------|---------------------------------|
| 23552 | Innenstadt (v) | 23564 | St. Jürgen (t), St. Gertrud (t) |
| 23554 | St. Lorenz Nord (t) | 23566 | St. Gertrud (t) |
| 23556 | St. Lorenz Nord (t), Buntekuh (t) | 23568 | St. Gertrud (t) Schlutup (v) |
| 23558 | St. Lorenz Süd (t), Buntekuh (t) | 23569 | Kücknitz (v) |
| 23560 | Moisling (v), St. Jürgen (t) | 23570 | Travemünde (v) |
| 23562 | St. Jürgen (t) | | |

V = vollständig zum Postleitzahlbezirk gehörend

t = teilweise zum Postleitzahlbezirk gehörend

413 Wirtschaftsfläche land- und forstwirtschaftlicher Betriebe

| Jahr | Landwirtschaftlich genutzte Fläche in ha | davon | | | | | | Wald, Forsten, Holzungen | Alle anderen Flächen | Selbstbewirtschaftete Gesamtfläche (Sp.1+8+9) |
|------|--|---------------------------------|---------------|---------------------|-------------|------------------|--------------------------------------|--------------------------|----------------------|---|
| | | Ackerland (nur genutzte Fläche) | Dauergrünland | Haus- u. Nutzgärten | Obstanlagen | Baumschulflächen | Korbweiden u. Weihnachtsbaumkulturen | | | |
| | 1 | 2 | 3 | 4 | 5 | 6 | 7 | 8 | 9 | 10 |
| 1982 | 7 087 | 5 296 | 1 716 | 26 | 26 | 22 | 1 | 4 041 | 2 864 | 13 992 |
| 1983 | 7 015 | 5 237 | 1 705 | 25 | 26 | 21 | 1 | 4 113 | 2 892 | 14 020 |
| 1984 | 7 106 | 5 317 | 1 715 | 26 | 25 | 22 | 1 | 4 137 | 872 | 12 115 |
| 1985 | 6 929 | 5 268 | 1 594 | 25 | 25 | 16 | 1 | 4 123 | 818 | 11 870 |
| 1986 | 6 945 | 5 281 | 1 598 | 24 | 25 | 16 | 1 | 4 152 | 903 | 12 000 |
| 1987 | 7 030 | 5 312 | 1 655 | 22 | 23 | 17 | 1 | 4 111 | 884 | 12 025 |
| 1988 | 6 809 | 5 049 | 1 696 | 24 | 23 | 16 | 1 | 4 129 | 901 | 11 838 |
| 1989 | 6 829 | 5 076 | 1 690 | 23 | 23 | 16 | 1 | 4 086 | 891 | 11 806 |
| 1990 | 6 773 | 4 994 | 1 715 | 24 | 23 | 16 | 1 | 4 152 | 888 | 11 813 |
| 1991 | 6 859 | 4 866 | 1 929 | 21 | 23 | 16 | 4 | 4 153 | 846 | 11 858 |
| 1992 | 7 190 | 5 312 | 1 822 | 17 | 22 | 14 | 3 | 4 531 | 701 | 12 423 |
| 1993 | 7 033 | 5 226 | 1 751 | 17 | 22 | 14 | 3 | 4 532 | 670 | 12 235 |
| 1994 | 6 757 | 5 133 | 1 571 | 15 | 22 | 13 | 3 | 4 468 | 701 | 11 927 |
| 1995 | 6 758 | 5 061 | 1 641 | 15 | 22 | 15 | 3 | 4 471 | 713 | 11 942 |

Quelle : Statistisches Landesamt Schleswig-Holstein, Stat. Ber. C I 1 - j

414 Landwirtschaftliche Betriebe nach Größenklassen

| mit landwirtschaftlich genutzter Fläche von ... bis unter ... ha | 1974 | 1977 | 1983 | 1987 | 1991 | 1994 |
|--|--------|--------|--------|--------|--------|--------|
| unter 10 | 189 | 164 | 155 | 133 | 131 | 97 |
| 10 - 20 | 20 | 21 | 21 | 16 | 14 | 11 |
| 20 - 30 | 27 | 18 | 12 | 10 | 11 | 11 |
| 30 - 50 | 29 | 32 | 24 | 22 | 16 | 15 |
| 50 und mehr | 50 | 48 | 52 | 54 | 53 | 49 |
| Landwirtschaftliche Betriebe | 315 | 283 | 264 | 235 | 225 | 183 |
| Landwirtschaftl. Betriebe und Forstbetriebe | 323 | 290 | 271 | 241 | 232 | 190 |
| Betriebsfläche in ha | 12 555 | 10 049 | 11 937 | 11 998 | 11 832 | 11 927 |

Quelle: Statistisches Landesamt Schleswig-Holstein, Stat.Ber. C IV

415 Flächennutzung in den landwirtschaftlichen Betrieben

| Fläche | 1974 | 1977 | 1983 | 1987 | 1991 | 1995 |
|----------------------|---------------------------------------|-------|-------|-------|-------|-------|
| | Hauptnutzungsarten- und Kulturarten: | | | | | |
| LF insgesamt - in ha | 7 833 | 7 812 | 7 014 | 7 031 | 6 853 | 6 758 |
| darunter | | | | | | |
| Dauergrünland | 2 067 | 1 963 | 1 705 | 1 655 | 1 929 | 1 641 |
| Ackerland | 5 100 | 5 136 | 5 237 | 5 312 | 4 866 | 5 061 |
| | vom Ackerland werden angebaut mit ... | | | | | |
| Getreide | 3 068 | 3 329 | 3 378 | 3 160 | 2 813 | 2 392 |
| Futtermais | 113 | 132 | 90 | 241 | 168 | 255 |
| Kartoffeln | 166 | 123 | 62 | 47 | 48 | 39 |
| Zuckerrüben | 184 | 265 | 236 | 216 | 190 | 191 |
| Raps | 911 | 709 | 1 020 | 1 268 | 1 140 | 1 090 |

Quelle: Statistisches Landesamt Schleswig-Holstein, Stat. Ber. C I / C II - j

416 Entwicklung des Viehbestandes

| Jahr | Pferde | Rinder | Schweine | Schafe | Hühner |
|------|--------|--------|----------|--------|--------|
| 1963 | 297 | 6 412 | 9 994 | 412 | 74 866 |
| 1970 | 246 | 5 968 | 11 068 | 225 | 66 404 |
| 1980 | 511 | 4 098 | 10 098 | 270 | 51 075 |
| 1986 | 460 | 3 822 | 9 481 | 302 | 35 330 |
| 1990 | 402 | 3 584 | 8 540 | 393 | 30 860 |
| 1991 | 301 | 4 037 | 6 593 | 339 | 25 126 |
| 1992 | 425 | 3 295 | 6 529 | 305 | 23 579 |
| 1994 | 499 | 4 012 | 8 687 | 254 | 11 784 |

Quelle : Statistisches Landesamt Schleswig-Holstein, Stat.Ber. C III - j

417 Ergebnisse der Travemünder Fischerei 1980 - 1995

| Jahr ----- Monat | Gesamt- fang- ergebnis in kg | davon gingen an : | | | |
|-----------------------------------|---------------------------------------|----------------------------|-----------|--------------------|----------------------------|
| | | Einzelhandel und Industrie | | | Fisch- mehl fabriken |
| | | Dorsche | Heringe | sonstige Fische | |
| 1980 | 3 665 064 | 995 624 | 2 470 032 | 144 382 | 55 026 |
| 1981 | 3 393 538 | 1 034 749 | 2 120 514 | 192 259 | 46 016 |
| 1982 | 3 569 853 | 1 171 673 | 2 092 299 | 275 106 | 30 775 |
| 1983 | 3 867 283 | 1 269 319 | 2 295 713 | 291 196 | 11 055 |
| 1984 | 3 229 145 | 1 304 845 | 1 591 176 | 301 459 | 31 665 |
| 1985 | 2 907 611 | 891 198 | 1 756 605 | 227 523 | 32 285 |
| 1986 | 2 525 841 | 535 423 | 1 715 760 | 248 318 | 26 340 |
| 1987 | 2 197 031 | 415 629 | 1 564 527 | 191 775 | 25 100 |
| 1988 | 2 078 791 | 671 561 | 1 253 693 | 153 537 | - |
| 1989 | 2 048 223 | 572 910 | 1 186 468 | 287 495 | 1 350 |
| 1990 | 1 958 007 | 395 542 | 1 239 531 | 322 934 | - |
| 1991 | 1 783 518 | 150 177 | 1 401 179 | 232 162 | - |
| 1992 | 1 392 394 | 100 577 | 1 085 414 | 206 403 | - |
| 1993 | 828 844 | 144 104 | 457 174 | 227 566 | - |
| 1994 | 915 134 | 154 292 | 497 618 | 263 224 | - |
| Januar | 122 083 | 75 674 | 18 893 | 27 516 | - |
| Februar | 84 804 | 38 205 | 19 694 | 26 905 | - |
| März | 130 409 | 45 744 | 51 831 | 32 834 | - |
| April | 249 898 | 18 340 | 227 578 | 3 980 | - |
| Mai | 217 629 | 14 302 | 198 579 | 4 748 | - |
| Juni | 2 016 | 175 | 604 | 1 237 | - |
| Juli | 40 | - | - | 40 | - |
| August | 94 | - | - | 94 | - |
| September | 15 394 | 12 400 | 100 | 2 894 | - |
| Oktober | 53 166 | 28 931 | 5 598 | 18 637 | - |
| November | 131 432 | 73 407 | 18 809 | 39 216 | - |
| Dezember | 116 172 | 102 085 | 4 458 | 9 629 | - |
| 1995 | 1 123 137 | 409 263 | 546 144 | 167 730 | - |
| Veränderung gegenüber dem Vorjahr | | | | | |
| Januar | 18 456 | 37 796 | - 4 588 | - 14 752 | - |
| Februar | - 7 686 | 15 220 | - 13 464 | - 9 442 | - |
| März | - 12 704 | 16 946 | - 8 269 | - 21 381 | - |
| April | 64 008 | - 5 536 | 86 368 | - 16 824 | - |
| Mai | 38 714 | - 3 483 | 42 922 | - 725 | - |
| Juni | - 9 559 | 125 | - 9 139 | - 545 | - |
| Juli | - 3 215 | - | - | - 3 215 | - |
| August | - 3 240 | - | - 109 | - 3 131 | - |
| September | 6 827 | 12 095 | - 502 | - 4 766 | - |
| Oktober | 5 916 | 28 370 | - 10 863 | - 11 591 | - |
| November | 39 267 | 67 681 | - 24 634 | - 3 780 | - |
| Dezember | 71 219 | 85 757 | - 9 196 | - 5 342 | - |
| 1994/1995 | 208 003 | 254 971 | 48 526 | - 95 494 | - |

Anlandungen von Betrieben aus anderen Bundesländern sind in den Zahlen nicht enthalten

Quelle : Fischereiamt des Landes Schleswig-Holstein, Außenstelle Heiligenhafen

418 Preisindizes für die Lebenshaltung im Bundesgebiet und Index der Einzelhandelspreise Deutschland und früheres Bundesgebiet, 1991 = 100

| Jahr ----- Monat | Früheres Bundesgebiet | | | | | Deutschland | | |
|------------------------|--------------------------------------|--------------------------------|---|---|--|--|--|-------|
| | Preisindex für die Lebenshaltung | | | | | Preisindex für die Lebens- haltung aller privaten Haushalte | Index der Einzel- handels- preise | |
| | Alle privaten Haushalte insgesamt | darunter Wohnungs- miete | 4-Personen-Haus- halte von Beamten und Angestellten mit höherem Einkommen | 4-Personen-Haus- halte von Arbeitern und Angestellten mit mittlerem Einkommen | 4-Personen-Haus- halte von Renten- und Sozialhilfe- empfängern mit geringem Einkommen | | | |
| 1962 | D | 37,1 | 26,5 | 36,9 | 37,8 | 36,3 | - | - |
| 1963 | D | 38,2 | 27,9 | 37,8 | 38,9 | 37,5 | - | - |
| 1964 | D | 39,1 | 29,5 | 38,6 | 39,8 | 38,6 | - | - |
| 1965 | D | 40,3 | 31,2 | 39,6 | 41,2 | 40,1 | - | - |
| 1966 | D | 41,8 | 33,6 | 40,9 | 42,6 | 41,7 | - | - |
| 1967 | D | 42,5 | 35,9 | 41,8 | 43,3 | 42,3 | - | - |
| 1968 | D | 43,1 | 38,5 | 42,7 | 43,8 | 43,0 | - | - |
| 1969 | D | 44,0 | 40,9 | 43,5 | 44,7 | 44,2 | - | - |
| 1970 | D | 45,5 | 42,7 | 44,9 | 46,2 | 45,7 | - | - |
| 1971 | D | 47,9 | 45,3 | 47,3 | 48,5 | 47,8 | - | - |
| 1972 | D | 50,5 | 48,1 | 49,9 | 51,1 | 50,5 | - | - |
| 1973 | D | 54,0 | 50,9 | 53,3 | 54,5 | 54,1 | - | - |
| 1974 | D | 57,8 | 53,4 | 57,1 | 58,3 | 57,7 | - | - |
| 1975 | D | 61,2 | 56,9 | 60,5 | 61,8 | 61,5 | - | - |
| 1976 | D | 63,8 | 59,7 | 63,0 | 64,6 | 64,6 | - | - |
| 1977 | D | 66,2 | 61,7 | 65,4 | 66,8 | 66,9 | - | - |
| 1978 | D | 68,0 | 63,6 | 67,2 | 68,5 | 68,3 | - | - |
| 1979 | D | 70,8 | 65,6 | 70,1 | 71,1 | 70,7 | - | - |
| 1980 | D | 74,6 | 68,9 | 73,9 | 74,8 | 74,5 | - | - |
| 1981 | D | 79,3 | 72,0 | 78,8 | 79,5 | 79,0 | - | - |
| 1982 | D | 83,5 | 75,6 | 82,9 | 83,8 | 83,4 | - | - |
| 1983 | D | 86,3 | 79,7 | 85,7 | 86,5 | 86,3 | - | - |
| 1984 | D | 88,3 | 82,7 | 87,7 | 88,5 | 88,4 | - | - |
| 1985 | D | 90,2 | 85,3 | 89,7 | 90,3 | 90,2 | - | - |
| 1986 | D | 90,0 | 86,8 | 89,8 | 90,2 | 90,4 | - | - |
| 1987 | D | 90,3 | 88,1 | 90,2 | 90,2 | 90,2 | - | - |
| 1988 | D | 91,4 | 90,1 | 91,6 | 91,2 | 91,1 | - | - |
| 1989 | D | 94,0 | 92,8 | 94,1 | 93,8 | 93,8 | - | - |
| 1990 | D | 96,5 | 95,9 | 96,5 | 96,4 | 96,5 | - | - |
| 1991 | D | 100,0 | 100,0 | 100,0 | 100,0 | 100,0 | 100,0 | 100,0 |
| 1992 | D | 104,0 | 105,4 | 104,0 | 104,1 | 104,1 | 105,1 | 102,6 |
| 1993 | D | 107,7 | 111,6 | 107,8 | 108,0 | 108,1 | 109,8 | 104,7 |
| 1994 | D | 110,6 | 116,7 | 110,7 | 111,0 | 111,4 | 112,8 | 105,8 |
| 1995 | D | 112,5 | 121,3 | 112,7 | 112,9 | 113,6 | 114,8 | 106,7 |
| 1994 | Januar | 109,2 | 114,3 | 109,3 | 109,6 | 109,9 | 111,4 | 105,3 |
| | Februar | 109,9 | 114,9 | 110,0 | 110,2 | 110,5 | 112,1 | 105,6 |
| | März | 110,0 | 115,5 | 110,1 | 110,3 | 110,7 | 112,2 | 105,6 |
| | April | 110,1 | 116,0 | 110,3 | 110,6 | 111,0 | 112,3 | 105,8 |
| | Mai | 110,4 | 116,3 | 110,6 | 110,9 | 111,3 | 112,6 | 105,9 |
| | Juni | 110,7 | 116,6 | 110,9 | 111,1 | 111,6 | 112,9 | 106,0 |
| | Juli | 111,0 | 116,9 | 111,4 | 111,5 | 111,9 | 113,2 | 105,9 |
| | August | 111,2 | 117,3 | 111,5 | 111,6 | 111,9 | 113,4 | 105,9 |
| | September | 111,0 | 117,6 | 111,2 | 111,4 | 111,8 | 113,2 | 106,0 |
| | Oktober | 110,9 | 118,0 | 111,2 | 111,4 | 111,9 | 113,1 | 106,0 |
| | November | 111,0 | 118,3 | 111,1 | 111,4 | 111,9 | 113,2 | 106,0 |
| | Dezember | 111,3 | 118,7 | 111,3 | 111,6 | 112,2 | 113,4 | 106,1 |
| 1995 | Januar | 111,5 | 119,2 | 111,6 | 111,9 | 112,6 | 113,8 | 106,5 |
| | Februar | 112,1 | 119,7 | 112,1 | 112,4 | 113,2 | 114,3 | 106,6 |
| | März | 112,1 | 120,1 | 112,1 | 112,4 | 113,2 | 114,3 | 106,6 |
| | April | 112,4 | 120,7 | 112,5 | 112,8 | 113,5 | 114,6 | 106,8 |
| | Mai | 112,4 | 120,9 | 112,6 | 112,9 | 113,7 | 114,6 | 106,9 |
| | Juni | 112,8 | 121,3 | 113,0 | 113,2 | 114,0 | 115,0 | 107,0 |
| | Juli | 113,1 | 121,5 | 113,4 | 113,4 | 114,1 | 115,2 | 106,8 |
| | August | 112,9 | 121,8 | 113,3 | 113,3 | 113,9 | 115,3 | 106,5 |
| | September | 112,8 | 122,1 | 113,1 | 113,2 | 113,7 | 115,2 | 106,6 |
| | Oktober | 112,7 | 122,4 | 113,0 | 113,2 | 113,7 | 115,1 | 106,6 |
| | November | 112,7 | 122,7 | 112,8 | 113,0 | 113,8 | 115,1 | 106,7 |
| | Dezember | 113,0 | 123,0 | 113,1 | 113,3 | 114,0 | 115,4 | 106,8 |

Quelle: Statistisches Landesamt Schleswig-Holstein, Statistischer Bericht M I 2 -m

5 Hafen und Verkehr

Vorbemerkung

Gesetzliche Grundlage der Seeverkehrsstatistik ist das Gesetz über die Statistik der Seeschifffahrt vom 26. Juli 1957 (BGBl. II S.739).

Die Binnenschifffahrtsstatistik basiert auf dem Gesetz über die Statistik der Binnenschifffahrt vom 26. Juli 1957 (BGBl. II, S. 742), geändert durch

Art. 12 des Ersten Gesetzes zur Änderung statistischer Rechtsvorschriften (Statistikbereinigungsgesetz) vom 14. März 1980 (BGBl. I, S.294)

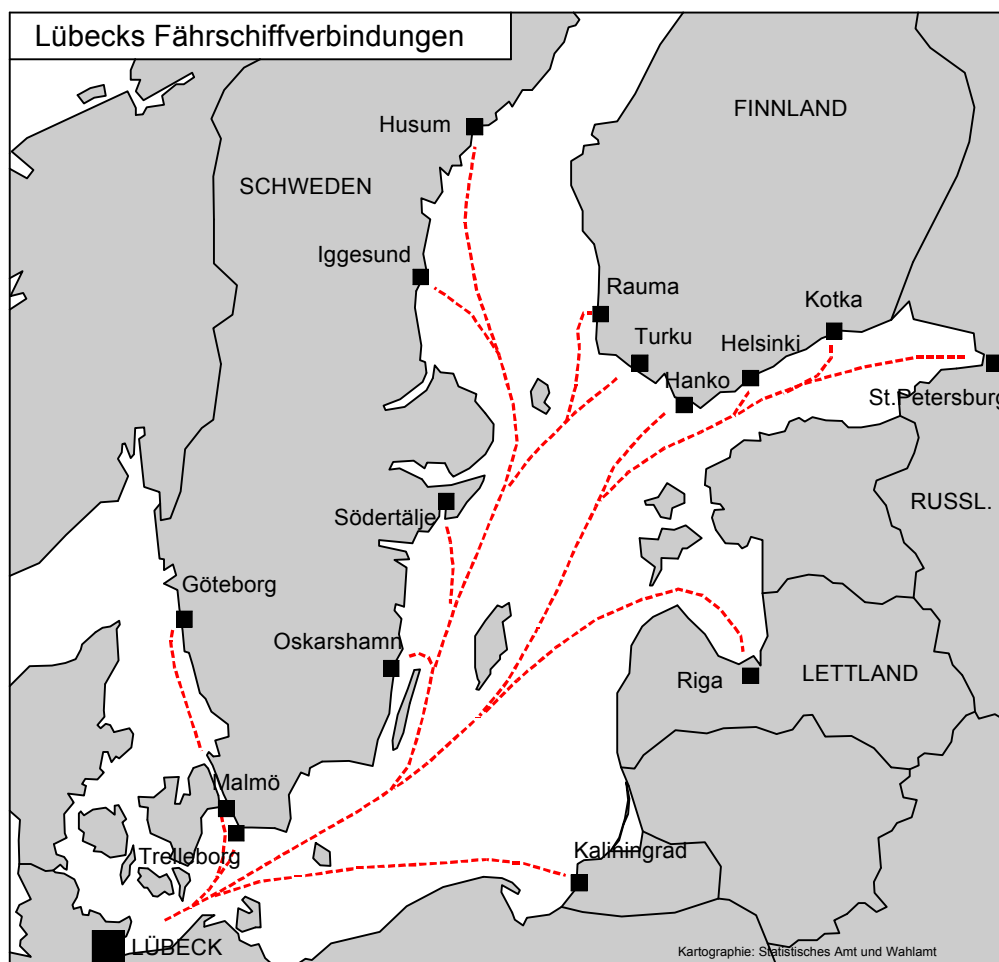

Stand Januar 1996

| Land | Hafen | Linien | Schiffe |
|----------|---|--|--|
| Schweden | Trelleborg | TT-Line | Peter Pan, Nils Holgersson, Robin Hood, Nils Dacke, TT-Traveller, Villars |
| - | Malmö | Nordö-Link | Lübeck Link, Malmö Link |
| - | Göteborg | Stena-Line | Stena Carrier, Stena Freighter |
| - | Södertälje, Husum/S, Iggesund, Oskarshamn | Modo, SCA Iggesund Distribution | Helena, Viola Gorthon |
| Finnland | Helsinki | Finnjet-Silja-Line | Finnjet |
| - | Helsinki | Finn carriers-Poseidon-OHG | Finnhansa, Finnpartner, Finntrader, Transeuropa |
| - | Hanko, Kotka, Rauma, Turku | Finn carriers-Poseidon-OHG | Antares, Bore Nordia, Finnmerchant, Finnsailor, Oihonna, Transfinlandia, Translubeca |
| - | Hanko, Turku | Frachtkontor Finnland, Railship Services | Railship I, Railship II, Railship III |
| Rußland | St. Petersburg | Euroseabridge | Petersburg, Gleichberg |
| - | Kaliningrad, Königsberg | Baltic Tours | Sakhalin 8, Sakhalin 9 |
| Lettland | Riga | Avisen Ltd., Riga | Prof. S. Dorofeev |

Entwicklung des Güterumschlages in den Lübecker Häfen in Mio t

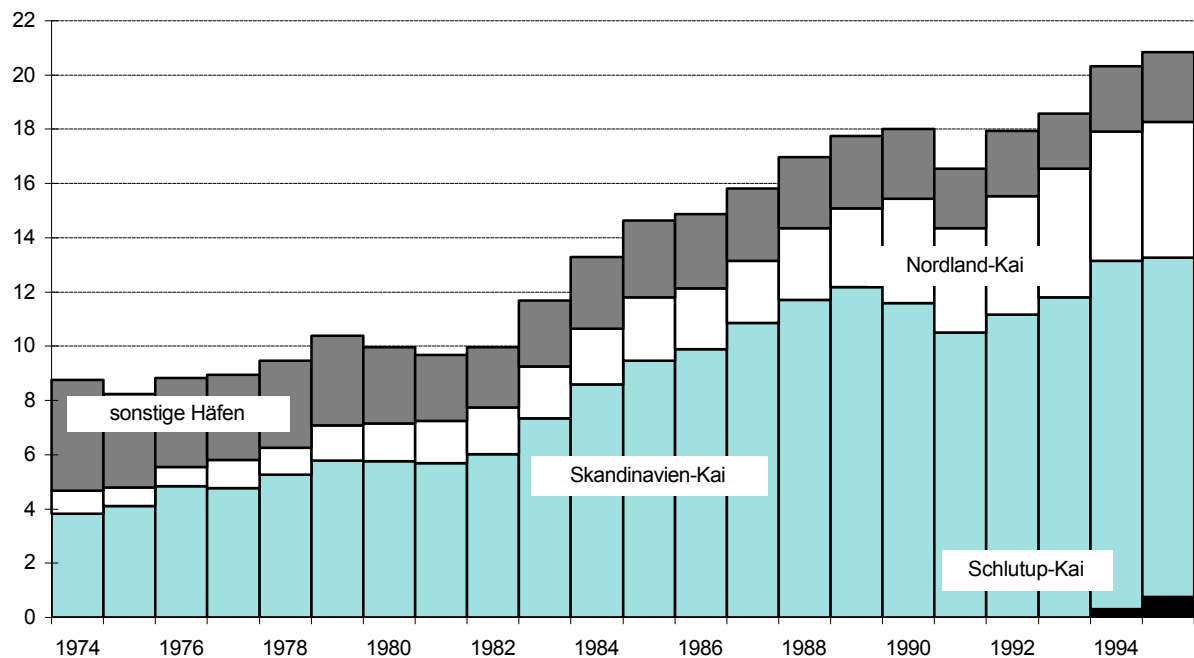

501 Güterumschlag in den Lübecker Häfen in t -incl. Eigengewichte

| Jahr | Ins- ge- samt | davon | | | | Veränderung gegenüber Vorjahr in % |
|------|---------------------|----------------------|------------------|------------------|-------------------|--|
| | | Skandinavien- Kai | Nordland- Kai | Schlutup- Kai | sonstige Häfen | |
| 1975 | 8 231 124 | 4 114 205 | 667 896 | - | 3 449 023 | -6,0 |
| 1976 | 8 824 382 | 4 845 797 | 695 567 | - | 3 283 018 | 7,2 |
| 1977 | 8 942 367 | 4 765 914 | 1 034 155 | - | 3 142 298 | 1,3 |
| 1978 | 9 462 241 | 5 270 430 | 993 405 | - | 3 198 406 | 5,8 |
| 1979 | 10 397 685 | 5 781 356 | 1 309 520 | - | 3 306 809 | 9,9 |
| 1980 | 9 962 481 | 5 765 680 | 1 375 424 | - | 2 821 377 | -4,2 |
| 1981 | 9 688 737 | 5 695 350 | 1 562 728 | - | 2 430 659 | -2,7 |
| 1982 | 9 971 743 | 6 009 374 | 1 724 060 | - | 2 238 309 | 2,9 |
| 1983 | 11 692 199 | 7 332 825 | 1 910 654 | - | 2 448 720 | 17,3 |
| 1984 | 13 296 911 | 8 588 309 | 2 066 688 | - | 2 641 914 | 13,7 |
| 1985 | 14 638 441 | 9 461 260 | 2 347 551 | - | 2 829 630 | 10,1 |
| 1986 | 14 868 968 | 9 900 846 | 2 229 624 | - | 2 738 498 | 1,6 |
| 1987 | 15 825 875 | 10 850 246 | 2 301 931 | - | 2 673 698 | 6,4 |
| 1988 | 16 977 420 | 11 715 060 | 2 640 556 | - | 2 621 804 | 7,3 |
| 1989 | 17 740 992 | 12 176 183 | 2 918 092 | - | 2 646 717 | 4,5 |
| 1990 | 18 000 571 | 11 584 711 | 3 858 743 | - | 2 557 117 | 1,5 |
| 1991 | 16 557 734 | 10 506 218 | 3 843 198 | - | 2 208 318 | -8,0 |
| 1992 | 17 932 155 | 11 161 151 | 4 366 352 | - | 2 404 652 | 8,3 |
| 1993 | 18 577 423 | 11 798 133 | 4 742 042 | - | 2 037 248 | 3,6 |
| 1994 | 20 329 597 | 12 841 133 | 4 769 688 | 311 978 | 2 406 798 | 9,4 |
| 1995 | 20 835 004 | 12 525 353 | 5 000 762 | 752 482 | 2 556 407 | 2,5 |

Quelle: Statistisches Amt der Hansestadt Lübeck

502 Beförderungsleistungen nach Anzahl der Transporteinheiten

| Jahr | Lkw | Trailer *) | Container | Waggon |
|------|----------------------|------------|-----------|--------|
| | Anzahl der Einheiten | | | |
| 1975 | 110 919 | . | 12 644 | - |
| 1976 | 120 303 | . | 10 635 | 4 910 |
| 1977 | 123 175 | . | 7 930 | 8 666 |
| 1978 | 130 183 | 8 785 | 8 058 | 8 982 |
| 1979 | 137 352 | 28 878 | 13 625 | 10 273 |
| 1980 | 126 443 | 25 982 | 14 430 | 11 145 |
| 1981 | 117 687 | 26 489 | 13 099 | 11 194 |
| 1982 | 126 171 | 28 724 | 14 936 | 9 717 |
| 1983 | 153 119 | 31 284 | 19 941 | 11 771 |
| 1984 | 171 691 | 30 738 | 25 118 | 12 805 |
| 1985 | 182 531 | 37 480 | 30 227 | 17 181 |
| 1986 | 184 822 | 156 477 | 36 713 | 17 218 |
| 1987 | 205 232 | 164 041 | 46 026 | 18 951 |
| 1988 | 221 340 | 173 530 | 49 254 | 24 642 |
| 1989 | 227 504 | 161 975 | 63 166 | 31 021 |
| 1990 | 201 709 | 184 577 | 57 888 | 37 326 |
| 1991 | 169 196 | 180 758 | 47 963 | 42 731 |
| 1992 | 178 067 | 191 564 | 61 544 | 45 089 |
| 1993 | 192 503 | 190 689 | 72 560 | 47 984 |
| 1994 | 208 189 | 236 756 | 75 685 | 49 298 |
| 1995 | 213 988 | 252 414 | 68 615 | 43 454 |

*) statistische Erfassung der Trailer ab 1978

503 Beförderungsleistungen in t

| Jahr | Güter insg. in t (ohne Eigen- gewichte) | darunter in t | | |
|------|---|-----------------------------|------------------------|---------------------|
| | | Güter auf Lkw u.Trailern | Güter in Containern | Güter in Waggons |
| 1975 | 2 946 414 | 1 985 261 | 155 892 | - |
| 1976 | 3 042 990 | 2 298 046 | 140 091 | 161 802 |
| 1977 | 3 200 383 | 2 381 209 | 90 120 | 262 902 |
| 1978 | 3 422 419 | 2 531 034 | 95 467 | 267 873 |
| 1979 | 3 926 991 | 2 854 837 | 157 207 | 294 321 |
| 1980 | 3 841 758 | 2 823 375 | 172 695 | 328 817 |
| 1981 | 4 271 965 | 2 908 564 | 159 197 | 351 384 |
| 1982 | 4 609 991 | 3 195 170 | 175 068 | 285 037 |
| 1983 | 5 581 038 | 4 012 062 | 241 405 | 351 104 |
| 1984 | 6 521 433 | 4 677 943 | 289 122 | 408 812 |
| 1985 | 7 229 836 | 5 080 255 | 359 645 | 509 857 |
| 1986 | 7 463 892 | 5 270 638 | 459 506 | 485 601 |
| 1987 | 8 036 448 | 5 668 854 | 571 720 | 555 138 |
| 1988 | 8 716 926 | 6 021 212 | 614 669 | 728 398 |
| 1989 | 9 136 044 | 5 944 824 | 780 447 | 921 080 |
| 1990 | 9 763 950 | 5 986 846 | 723 675 | 1 082 592 |
| 1991 | 9 268 872 | 5 483 539 | 611 974 | 1 197 690 |
| 1992 | 10 108 467 | 5 892 032 | 771 943 | 1 317 863 |
| 1993 | 10 731 990 | 6 208 001 | 928 294 | 1 370 748 |
| 1994 | 11 549 751 | 7 344 073 | 984 907 | 1 405 435 |
| 1995 | 11 857 721 | 7 742 904 | 861 306 | 1 258 268 |

Quelle : Statistisches Amt der Hansestadt Lübeck

504 Beförderungsleistungen nach ausgewählten Gütergruppen - in t

| Güter- gruppe | 1994 | | | 1995 | | |
|-------------------|-----------|-----------|------------|-----------|-----------|------------|
| | Empfang | Versand | insg. | Empfang | Versand | insg. |
| insg. | 6 919 627 | 4 630 124 | 11 549 751 | 6 861 363 | 4 996 358 | 11 857 721 |
| darunter | | | | | | |
| Holz | 809 990 | 57 329 | 867 319 | 971 557 | 399 351 | 1 370 908 |
| Zellulose | 100 375 | 44 995 | 145 370 | 470 864 | 14 818 | 485 682 |
| Papier | 1 972 735 | 96 661 | 2 069 396 | 2 354 738 | 136 409 | 2 491 147 |
| Autos | 138 901 | 172 280 | 311 181 | 153 035 | 236 498 | 389 533 |
| Obst | 9 577 | 444 518 | 454 095 | 12 474 | 507 399 | 519 873 |
| chem. Grundstoffe | 170 480 | 386 561 | 557 041 | 162 509 | 429 016 | 591 525 |

Quelle: Statistisches Amt der Hansestadt Lübeck

Empfang und Versand ausgewählter Gütergruppen 1995

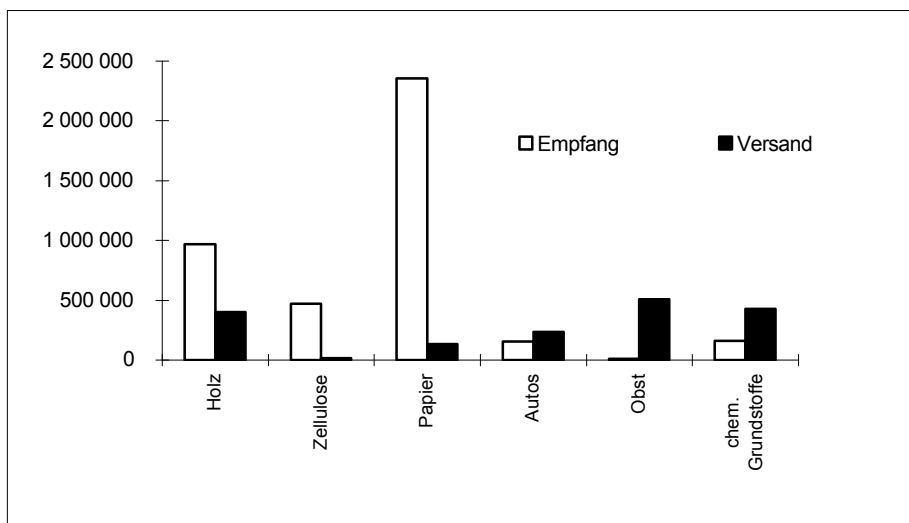

505 Passagieraufkommen in den Lübecker Häfen

| | Passagiere insgesamt | davon | | Veränderung geg. Vorjahr |
|------|-------------------------|-------------|-------------|-----------------------------|
| | | Einreisende | Ausreisende | |
| 1980 | 2 265 845 | 1 136 663 | 1 129 182 | 18 347 |
| 1981 | 2 360 903 | 1 187 368 | 1 173 535 | 95 058 |
| 1982 | 2 220 427 | 1 124 490 | 1 095 937 | - 140 476 |
| 1983 | 2 034 313 | 1 027 609 | 1 006 704 | - 186 114 |
| 1984 | 2 039 812 | 1 031 280 | 1 008 532 | 5 499 |
| 1985 | 2 071 932 | 1 072 305 | 999 627 | 32 120 |
| 1986 | 1 844 574 | 981 663 | 862 911 | - 227 358 |
| 1987 | 1 903 910 | 1 001 359 | 902 551 | 59 336 |
| 1988 | 2 212 696 | 1 157 664 | 1 055 032 | 308 786 |
| 1989 | 2 424 701 | 1 261 805 | 1 162 896 | 212 005 |
| 1990 | 1 804 460 | 935 393 | 869 067 | - 620 241 |
| 1991 | 1 216 319 | 619 059 | 597 260 | - 588 141 |
| 1992 | 1 360 627 | 687 605 | 673 022 | 144 308 |
| 1993 | 1 453 568 | 729 590 | 723 978 | 92 941 |
| 1994 | 1 035 991 | 521 072 | 514 919 | - 417 577 |
| 1995 | 703 642 | 354 568 | 349 074 | - 332 349 |

Quelle : Statistisches Amt der Hansestadt Lübeck

Entwicklung der Passagierzahlen

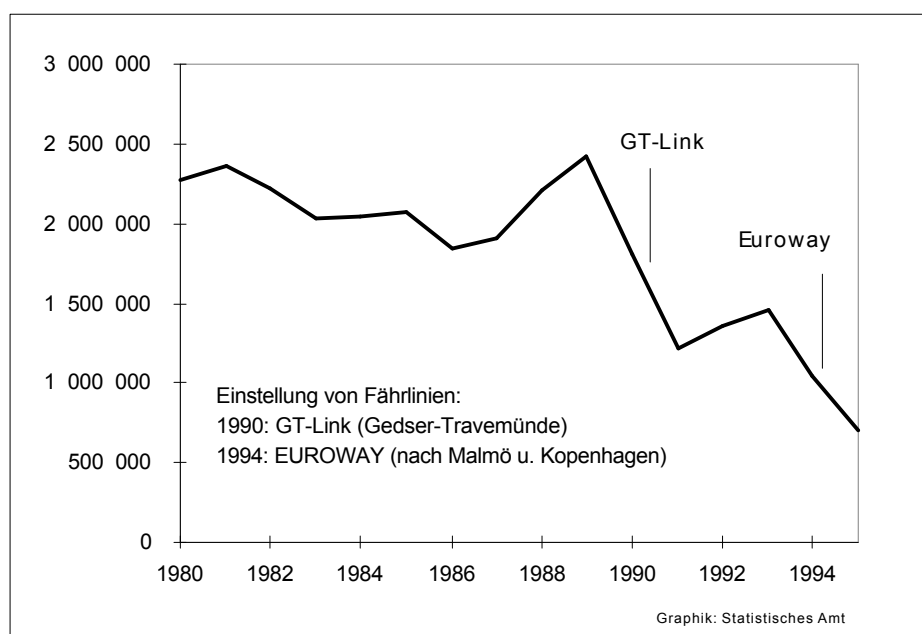

506 Binnenschiffsverkehr auf dem Elbe-Lübeck-Kanal - Verkehr Lübecks mit der Elbe und den Kanalstationen -

| Jahr | Ankunft | | | Abgang | | | Gütermenge insg. in t |
|------|---------|--------------------|--------------------|---------|--------------------|--------------------|-----------------------------|
| | Schiffe | Tragfähig- keit | Gütermenge in t | Schiffe | Tragfähig- keit | Gütermenge in t | |
| 1901 | 2 312 | 364 044 | 187 899 | 2 281 | 356 822 | 103 713 | 291 612 |
| 1910 | 3 591 | 778 307 | 404 230 | 3 645 | 838 676 | 291 501 | 695 731 |
| 1920 | 1 413 | 449 247 | 307 720 | 1 364 | 456 928 | 73 152 | 380 872 |
| 1930 | 1 494 | 579 673 | 373 613 | 1 498 | 574 929 | 166 387 | 540 000 |
| 1940 | 1 806 | 841 500 | 574 437 | 1 753 | 803 811 | 459 119 | 1 033 556 |
| 1950 | 858 | 243 431 | 153 382 | 864 | 246 701 | 31 853 | 185 235 |
| 1960 | 1 745 | 563 232 | 312 442 | 1 663 | 541 831 | 140 417 | 452 859 |
| 1970 | 2 240 | 941 607 | 307 503 | 2 136 | 913 357 | 556 273 | 863 776 |
| 1980 | 1 351 | 870 455 | 430 962 | 1 361 | 873 054 | 312 563 | 743 525 |
| 1986 | 589 | 511 494 | 235 693 | 579 | 500 308 | 137 909 | 373 602 |
| 1987 | 516 | 425 774 | 187 336 | 496 | 406 409 | 110 302 | 297 638 |
| 1988 | 773 | 631 059 | 306 862 | 767 | 628 696 | 170 728 | 477 590 |
| 1989 | 628 | 522 889 | 237 911 | 593 | 493 051 | 133 156 | 371 067 |
| 1990 | 751 | 649 457 | 276 885 | 736 | 634 216 | 215 662 | 492 547 |
| 1991 | 768 | 622 347 | 261 133 | 778 | 631 778 | 191 340 | 452 473 |
| 1992 | 978 | 824 709 | 363 764 | 942 | 794 528 | 189 807 | 553 571 |
| 1993 | 916 | 864 399 | 381 948 | 861 | 808 112 | 200 385 | 582 333 |
| 1994 | 872 | 794 368 | 392 164 | 880 | 791 807 | 245 009 | 637 173 |
| 1995 | 1 030 | 880 519 | 380 528 | 1 020 | 1 559 804 | 336 491 | 717 019 |

Quelle: Statistisches Amt der Hansestadt Lübeck

507 Entwicklung des Kraftfahrzeugbestandes

| Stichtag 01.07. | Kfz insg. | davon | | | | | |
|--------------------|--------------|-------------|-------------------|----------------------------|---------------------|-----------------|---------------|
| | | Pkw | | | Lkw und Busse | Kraft- räder | übrige Kfz |
| | | An- zahl | auf 1000 Einw. | Veränd.geg. Vorjahr in% | | | |
| 1978 | 75 821 | 68 554 | 303 | - | 4 449 | 1 516 | 1 302 |
| 1979 | 79 054 | 71 435 | 319 | +4,2 | 4 579 | 1 662 | 1 378 |
| 1980 | 81 191 | 73 052 | 330 | +2,3 | 4 692 | 1 961 | 1 486 |
| 1981 | 82 043 | 73 443 | 335 | +0,5 | 4 775 | 2 258 | 1 567 |
| 1982 | 81 483 | 72 720 | 334 | -1,0 | 4 563 | 1 614 | 1 586 |
| 1983 | 82 408 | 73 311 | 341 | +0,8 | 4 430 | 2 991 | 1 676 |
| 1984 | 84 335 | 74 816 | 352 | +2,1 | 4 465 | 3 269 | 1 785 |
| 1985 | 84 588 | 75 096 | 360 | +0,4 | 4 352 | 3 322 | 1 818 |
| 1986 | 85 817 | 76 389 | 367 | +1,7 | 4 365 | 3 181 | 1 882 |
| 1987 | 88 036 | 78 478 | 373 | +2,7 | 4 420 | 3 198 | 1 940 |
| 1988 | 90 008 | 80 440 | 381 | +2,5 | 4 391 | 3 161 | 2 016 |
| 1989 | 92 698 | 83 038 | 392 | +3,2 | 4 443 | 3 122 | 2 095 |
| 1990 | 96 397 | 86 406 | 401 | +4,1 | 4 637 | 3 166 | 2 188 |
| 1991 | 99 043 | 88 374 | 410 | +2,3 | 4 971 | 3 373 | 2 325 |
| 1992 | 102 184 | 90 786 | 418 | +2,7 | 5 266 | 3 696 | 2 436 |
| 1993 | 104 567 | 92 578 | 426 | +2,0 | 5 359 | 4 098 | 2 532 |
| 1994 | 106 128 | 93 678 | 432 | +1,2 | 5 428 | 4 494 | 2 528 |
| 1995 | 109 168 | 96 288 | 446 | +2,8 | 5 478 | 4 889 | 2 513 |

Quelle: Kraftfahrt-Bundesamt

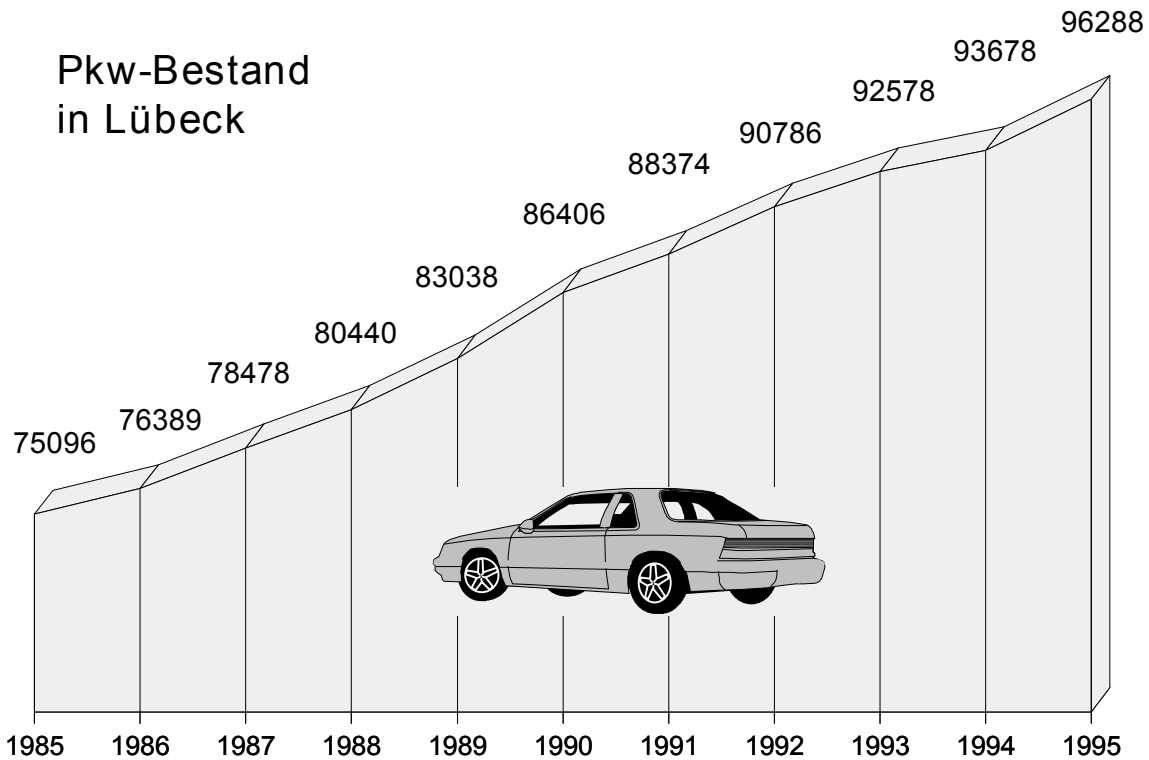

Graphik: Statistisches Amt

508 Kraftfahrzeugbestand am 10.01.1996

| Kenn- ziffer | Stadtteil Stadtbezirk | Pkw | Pkw (Sp. 1) auf 1000 Einw. | Omni- busse | Lkw | Zug- masch. | Kraft- räder | sonst. Kfz. | Kraft- fahr- zeuge insg. | auf 1 000 Einw. | außerd.: Kfz.- Anhän- ger |
|-----------------|--------------------------|--------|-------------------------------------|----------------|-------|----------------|-----------------|----------------|-----------------------------------|-----------------------|------------------------------------|
| | | 1 | 2 | 3 | 4 | 5 | 6 | 7 | 8 | 9 | 10 |
| 01 01 | Innenstadt | 5 838 | 430 | 20 | 411 | 39 | 351 | 137 | 6 796 | 500 | 345 |
| 02 02 | Hüxtertor/Mühl. | 12 589 | 452 | 3 | 667 | 52 | 676 | 189 | 14 176 | 509 | 819 |
| 02 09 | Strecknitz | 3 580 | 432 | - | 101 | 32 | 177 | 51 | 3 941 | 475 | 226 |
| 02 10 | Blankensee | 189 | 231 | - | 6 | 9 | 9 | 4 | 217 | 265 | 22 |
| 02 11 | Wulfsdorf | 207 | 509 | - | 6 | 12 | 8 | 4 | 237 | 582 | 33 |
| 02 12 | Beidendorf | 64 | 538 | - | 2 | 14 | 9 | 1 | 90 | 756 | 15 |
| 02 13 | Krummesse | 164 | 190 | - | 13 | 9 | 22 | 4 | 212 | 246 | 32 |
| 02 14 | Kronstörde | 301 | 542 | - | 5 | 25 | 25 | 1 | 357 | 643 | 47 |
| 02 15 | Niederbüssau | 322 | 512 | - | 12 | 22 | 24 | 4 | 384 | 610 | 46 |
| 02 16 | Vorrade | 52 | 481 | - | 7 | 15 | 5 | - | 79 | 731 | 5 |
| 02 17 | Schiereichenk. | 341 | 656 | 1 | 76 | 15 | 24 | 69 | 526 | 1 012 | 39 |
| 02 18 | Oberbüssau | 89 | 520 | - | 9 | 21 | 11 | 1 | 131 | 766 | 19 |
| 02 | St. Jürgen | 17 898 | 444 | 4 | 904 | 226 | 990 | 328 | 20 350 | 505 | 1 303 |
| 03 19 | Niendorf/Moorg. | 751 | 527 | - | 18 | 26 | 62 | 8 | 865 | 607 | 86 |
| 03 20 | Reecke | 78 | 772 | 1 | 4 | 11 | 6 | - | 100 | 990 | 3 |
| 03 21 | Alt-Moisl./Genin | 3 801 | 351 | - | 85 | 21 | 161 | 38 | 4 106 | 379 | 219 |
| 03 | Moisling | 4 630 | 375 | 1 | 107 | 58 | 229 | 46 | 5 071 | 411 | 308 |
| 04 22 | Buntekuh | 4 985 | 413 | - | 319 | 24 | 165 | 39 | 5 532 | 458 | 351 |
| 05 03 | St. Lorenz Süd | 7 299 | 459 | - | 406 | 33 | 344 | 83 | 8 165 | 514 | 381 |
| 06 04 | Holstent.-Nord | 8 595 | 401 | 4 | 397 | 81 | 516 | 126 | 9 719 | 454 | 517 |
| 06 05 | Falkenf./Vorwerk | 3 863 | 408 | - | 428 | 56 | 222 | 67 | 4 636 | 490 | 539 |
| 06 23 | Gr.Steinrade | 1 844 | 661 | - | 399 | 168 | 103 | 40 | 2 554 | 916 | 435 |
| 06 24 | Dombr./Kremp. | 3 056 | 379 | - | 83 | 11 | 142 | 172 | 3 464 | 430 | 220 |
| 06 | St. Lorenz Nord | 17 358 | 416 | 4 | 1 307 | 316 | 983 | 405 | 20 373 | 488 | 1 711 |
| 07 06 | Burgtor/Stadtpark | 3 860 | 487 | 189 | 205 | 42 | 190 | 71 | 4 557 | 575 | 381 |
| 07 07 | Mari/Brandenb. | 7 855 | 414 | 3 | 371 | 30 | 464 | 97 | 8 820 | 465 | 520 |
| 07 08 | Eichholz | 3 415 | 395 | - | 125 | 21 | 156 | 40 | 3 757 | 435 | 246 |
| 07 25 | Karish./Israelsd. | 3 010 | 472 | 1 | 112 | 16 | 179 | 62 | 3 380 | 530 | 284 |
| 07 | St. Gertrud | 18 140 | 433 | 193 | 813 | 109 | 989 | 270 | 20 514 | 489 | 1 431 |
| 08 26 | Schlutup | 2 885 | 487 | - | 215 | 22 | 194 | 41 | 3 357 | 566 | 361 |
| 09 27 | Dänischb./Siems | 2 252 | 466 | - | 82 | 15 | 151 | 34 | 2 534 | 524 | 251 |
| 09 28 | Herrenwyk | 1 481 | 355 | - | 78 | 6 | 80 | 8 | 1 653 | 397 | 130 |
| 09 29 | Alt-Kücknitz | 3 878 | 367 | - | 82 | 15 | 181 | 40 | 4 196 | 397 | 239 |
| 09 30 | Pöppendorf | 86 | 512 | - | 4 | 9 | 8 | 2 | 109 | 649 | 15 |
| 09 | Kücknitz | 7 697 | 390 | - | 246 | 45 | 420 | 84 | 8 492 | 430 | 635 |
| 10 31 | Ivendorf | 163 | 545 | - | 4 | 14 | 12 | 3 | 196 | 656 | 19 |
| 10 32 | Alt-Travem. | 4 705 | 450 | 36 | 147 | 13 | 188 | 56 | 5 145 | 492 | 244 |
| 10 33 | Priwall | 413 | 309 | - | 8 | 3 | 10 | 4 | 438 | 328 | 25 |
| 10 34 | Teutendorf | 76 | 494 | - | 1 | 12 | 2 | - | 91 | 591 | 5 |
| 10 35 | Brodten | 86 | 642 | - | 3 | 14 | 2 | 3 | 108 | 806 | 10 |
| 10 | Travemünde | 5 443 | 440 | 36 | 163 | 56 | 214 | 66 | 5 978 | 483 | 303 |
| | unbekannt | 3 771 | x | 1 | 353 | 37 | 56 | 53 | 4 271 | x | 213 |
| | Hansestadt Lübeck | 95 944 | 444 | 259 | 5 244 | 965 | 4 935 | 1 552 | 108 899 | 504 | 7 342 |

Quelle: Kraftfahrt-Bundesamt

509 Entwicklung des Pkw-Bestandes nach Stadtteilen

| Stichtag 01.01. | 1990 | 1992 | 1994 | 1995 | 1996 *) | | Veränderung 1996 / 1990 in % |
|--------------------|--------|--------|--------|--------|---------|-------------------|------------------------------------|
| | | | | | Anzahl | auf 1000 Einw. | |
| 01 Innenstadt | 5 729 | 5 958 | 5 936 | 5 881 | 5 838 | 430 | +1,9 |
| 02 St.Jürgen | 16 959 | 17 468 | 18 045 | 17 892 | 17 898 | 444 | +5,5 |
| 03 Moisling | 4 137 | 4 285 | 4 521 | 4 563 | 4 630 | 375 | +11,9 |
| 04 Buntekuh | 4 505 | 4 772 | 5 005 | 4 989 | 4 985 | 413 | +10,7 |
| 05 St.Lorenz Süd | 5 640 | 6 295 | 7 055 | 7 179 | 7 299 | 459 | +29,4 |
| 06 St.Lorenz Nord | 15 575 | 16 298 | 17 087 | 17 177 | 17 358 | 416 | +11,4 |
| 07 St.Gertrud | 16 849 | 17 534 | 18 067 | 18 134 | 18 140 | 433 | +7,7 |
| 08 Schlutup | 2 626 | 2 752 | 2 877 | 2 888 | 2 885 | 487 | +9,9 |
| 09 Kücknitz | 6 739 | 7 129 | 7 446 | 7 426 | 7 697 | 390 | +14,2 |
| 10 Travemünde | 4 683 | 4 920 | 5 205 | 5 283 | 5 443 | 440 | +16,2 |
| Standort unbekannt | 419 | 979 | 1 670 | 2 031 | 3 771 | x | x |
| Hansestadt Lübeck | 83 861 | 88 390 | 92 914 | 93 443 | 95 944 | 444 | +14,4 |

*) Stichtag 10.01

Quelle : Kraftfahrt-Bundesamt

510 Straßenverkehrsunfälle

| Jahr | Verkehrs- unfälle insg. | dabei ... | | Unfälle mit | |
|------|-------------------------------|-----------|-----------|---------------------------|------------------------|
| | | getötete | verletzte | Verkehrsunfall- flucht | Alkohol- einwirkung |
| | | Personen | | | |
| 1982 | 7 105 | 20 | 1 731 | 1 302 | 549 |
| 1983 | 7 317 | 22 | 1 702 | 1 325 | 470 |
| 1984 | 7 609 | 10 | 1 719 | 1 442 | 477 |
| 1985 | 7 472 | 17 | 1 610 | 1 526 | 450 |
| 1986 | 7 813 | 17 | 1 746 | 1 612 | 428 |
| 1987 | 7 964 | 12 | 1 436 | 1 644 | 418 |
| 1988 | 7 813 | 9 | 1 492 | 1 641 | 395 |
| 1989 | 7 840 | 10 | 1 545 | 1 665 | 390 |
| 1990 | 8 603 | 14 | 1 678 | 1 864 | 395 |
| 1991 | 7 899 | 12 | 1 521 | 1 899 | 416 |
| 1992 | 6 370 | 4 | 1 459 | 1 637 | 299 |
| 1993 | 5 549 | 10 | 1 358 | 1 509 | 284 |
| 1994 | 6 264 | 10 | 1 332 | 1 419 | 244 |
| 1995 | 5 280 | 9 | 1 413 | 1 334 | 228 |

Quelle: Polizeiinspektion Lübeck

511 Pendler: Sozialversicherungspflichtig Beschäftigte in Lübeck nach ihrem Wohnort

| Wohnort | Sozialversicherungspflichtig Beschäftigte am Arbeitsort Lübeck mit Wohnort ... | | | von den Einpendlern kommen aus ... |
|--|---|------------|--------|---------------------------------------|
| | 30.06.1994 | 30.06.1995 | in % | in % |
| | Lübeck | 56 562 | 55 640 | 65,8 |
| Flensburg | 109 | 128 | 0,2 | 0,4 |
| Kiel | 258 | 294 | 0,3 | 1,0 |
| Neumünster | 76 | 99 | 0,1 | 0,3 |
| Kreis Dithmarschen | 34 | 59 | 0,1 | 0,2 |
| Kreis Hzgt. Lauenburg | 4 012 | 3 951 | 4,7 | 13,7 |
| darunter aus | | | | |
| Groß Grönau | 851 | 783 | 0,9 | 2,7 |
| Klempau | 117 | 109 | 0,1 | 0,4 |
| Krummesse | 497 | 478 | 0,6 | 1,7 |
| Kreis Nordfriesland | 79 | 93 | 0,1 | 0,3 |
| Kreis Ostholstein | 12 901 | 12 863 | 15,2 | 44,6 |
| darunter aus | | | | |
| Ahrensböök | 763 | 774 | 0,9 | 2,7 |
| Bad Schwartau | 3 618 | 3 515 | 4,2 | 12,2 |
| Eutin | 312 | 326 | 0,4 | 1,1 |
| Neustadt | 359 | 444 | 0,5 | 1,5 |
| Ratekau | 2 278 | 2 218 | 2,6 | 7,7 |
| Scharbeutz | 741 | 724 | 0,9 | 2,5 |
| Stockelsdorf | 3 253 | 3 214 | 3,8 | 11,2 |
| Timmendorfer Strand | 565 | 557 | 0,7 | 1,9 |
| Kreis Pinneberg | 82 | 119 | 0,1 | 0,4 |
| Kreis Plön | 184 | 209 | 0,2 | 0,7 |
| Kreis Rendsburg-Eckernförde | 147 | 198 | 0,2 | 0,7 |
| Kreis Schleswig-Flensburg | 105 | 124 | 0,1 | 0,4 |
| Kreis Segeberg | 929 | 968 | 1,1 | 3,4 |
| Kreis Steinburg | 56 | 68 | 0,1 | 0,2 |
| Kreis Stormarn | 2 395 | 2 423 | 2,9 | 8,4 |
| Schleswig-Holstein insgesamt | 77 929 | 77 236 | 91,3 | 74,9 |
| Hamburg | 731 | 851 | 1,0 | 3,0 |
| Mecklenburg-Vorpommern | 4 694 | 4 836 | 5,7 | 16,8 |
| übr. neue Bundesländer | 131 | 180 | 0,2 | 0,6 |
| übr. alte Bundesländer | 975 | 1 404 | 1,7 | 4,9 |
| Ausland | 34 | 48 | 0,1 | 0,2 |
| Beschäftigte insgesamt | 84 494 | 84 555 | 100,0 | 100,0 |
| | | | | |
| Beschäftigte mit Wohnort Lübeck: | 71 009 | 70 462 | | |
| minus Auspendler | 14 447 | 14 822 | | |
| = Beschäftigte mit Wohn- u. Arbeitsort Lübeck : | 56 562 | 55 640 | | |
| plus Einpendler | 27 932 | 28 815 | | |
| = Beschäftigte am Arbeitsort Lübeck: | 84 494 | 84 455 | | |

Quelle: Arbeitsamt Lübeck, Statistische Mitteilungen

512 Verkehrsleistungen der Stadtwerke Lübeck 1980 - 1995

| Jahr | Busse - Anzahl - | Linien - Anzahl - | Linien- länge - in km - | Strecken- länge - in km - | Beförde- rungsfälle - in 1 000 - | Nutz- wagen-km - in 1 000 - |
|------|---------------------|----------------------|-------------------------------|---------------------------------|--|-----------------------------------|
| 1980 | 169 | 19 | 294,6 | 183,4 | 41 650 | 9 636 |
| 1981 | 172 | 20 | 299,0 | 187,8 | 45 008 | 9 775 |
| 1982 | 169 | 20 | 387,4 | 190,1 | 43 679 | 9 709 |
| 1983 | 169 | 20 | 387,7 | 190,1 | 42 394 | 9 611 |
| 1984 | 162 | 20 | 385,3 | 190,1 | 40 794 | 9 374 |
| 1985 | 158 | 20 | 381,6 | 203,0 | 38 931 | 9 009 |
| 1986 | 163 | 21 | 382,4 | 204,8 | 37 576 | 8 766 |
| 1987 | 158 | 20 | 379,5 | 203,7 | 39 217 | 8 814 |
| 1988 | 157 | 22 | 379,9 | 203,7 | 38 827 | 8 865 |
| 1989 | 157 | 21 | 409,9 | 226,0 | 38 105 | 8 985 |
| 1990 | 159 | 23 | 418,5 | 240,7 | 39 718 | 9 196 |
| 1991 | 160 | 24 | 418,5 | 240,7 | 41 045 | 9 475 |
| 1992 | 175 | 24 | 422,5 | 240,7 | 42 216 | 9 438 |
| 1993 | 162 | 20 | 375,8 | 194,4 | 41 533 | 10 069 |
| 1994 | 173 | 20 | 382,8 | 200,4 | 42 353 | 10 198 |
| 1995 | 169 | 20 | 395,0 | 200,4 | 43 583 | 10 585 |

Quelle: Stadtwerke Lübeck

513 Beförderungen und Einnahmen der Priwallfähren 1984 - 1995

| Jahr | Personen | PKW | Nutzfahr- zeuge | Zweiräder | Einnahmen in DM |
|------|-----------|-----------|--------------------|-----------|--------------------|
| 1984 | 2 763 037 | 434 680 | 29 766 | 110 920 | 2 001 970 |
| 1985 | 2 654 723 | 433 406 | 24 776 | 108 540 | 1 994 441 |
| 1986 | 2 716 700 | 422 674 | 22 182 | 111 300 | 1 969 999 |
| 1987 | 2 205 579 | 425 728 | 17 318 | 104 220 | 1 818 510 |
| 1988 | 2 187 399 | 430 748 | 19 946 | 117 996 | 2 174 864 |
| 1989 | 2 245 739 | 425 306 | 23 828 | 74 932 | 2 332 251 |
| 1990 | 2 590 606 | 470 442 | 24 540 | 66 994 | 2 410 493 |
| 1991 | 2 619 711 | 558 953 | 30 084 | 62 186 | 3 049 647 |
| 1992 | 3 823 535 | 792 414 | 27 580 | 411 396 | 4 500 381 |
| 1993 | 3 259 946 | 889 865 | 23 259 | 259 434 | 4 600 809 |
| 1994 | 4 190 141 | 981 640 | 28 980 | 448 944 | 5 218 216 |
| 1995 | 4 122 075 | 1 004 592 | 20 960 | 542 229 | 5 234 025 |

Quelle: Stadtwerke Lübeck



514 Flughafen Lübeck-Blankensee

| Flugart bzw. Startart | Anzahl der Starts | | | | |
|--|-------------------|------------------|-----------------------|---------------|--------------|
| | Insgesamt | davon | | | |
| | | Platzrundenflüge | Erweiterte Platzflüge | Streckenflüge | |
| Gewerblicher Luftverkehr(Motorflüge) | | | | | |
| Linienverkehr | 43 | 1 | - | 42 | |
| Pauschalflugreiseverkehr | 3 | - | - | 3 | |
| Tramp- und Anforderungsverkehr | 6 | - | - | 6 | |
| Taxiflüge | 194 | 48 | 19 | 127 | |
| Rundflüge | 17 | - | 14 | 3 | |
| Gewerbliche Schulflüge | 84 | 25 | 25 | 34 | |
| Übrige gewerbliche Flüge | 2 162 | 792 | 888 | 482 | |
| zusammen | 2 509 | 866 | 946 | 697 | |
| davon mit Klasse | | | | | |
| Flugzeugen über 5,7 t Startgewicht | A,B,C | 1 041 | 426 | 444 | 171 |
| Flugzeugen über 2 t und bis zu 5,7 t | I | 1 292 | 419 | 478 | 395 |
| mehrmotorigen Flugzeugen bis 2 t | G | 20 | 2 | - | 18 |
| einmotorigen Flugzeugen bis 2 t | E | 84 | 14 | 11 | 59 |
| Drehflüglern | H | 65 | 4 | 13 | 48 |
| Luftschiffen | L | 4 | - | - | 4 |
| Nichtgewerblicher Luftverkehr(Motorflüge) | | | | | |
| Werkverkehr | | 21 | - | 1 | 20 |
| Nichtgewerbliche Schulflüge | | 4 309 | 2 856 | 867 | 586 |
| Sportflüge | | 45 | 1 | 31 | 13 |
| Staats-Luftfahrzeuge | | 1 | - | - | 1 |
| Flugzeugschleppstart | | 7 | - | 7 | - |
| Übriger nichtgewerblicher Verkehr | | 5 768 | 1 135 | 1 251 | 3 382 |
| zusammen | | 10 151 | 3 992 | 2 157 | 4 002 |
| davon mit Klasse | | | | | |
| Flugzeugen über 5,7 t Startgewicht | A,B,C | 19 | - | 3 | 16 |
| Flugzeugen über 2 t und bis zu 5,7 t | I | 381 | 141 | 37 | 203 |
| mehrmotorigen Flugzeugen bis 2 t | G | 138 | 13 | 26 | 99 |
| einmotorigen Flugzeugen bis 2 t | E | 9 452 | 3 828 | 2 073 | 3 551 |
| Drehflüglern | H | 159 | 10 | 18 | 131 |
| Luftschiffen | L | 2 | - | - | 2 |
| Gewerblicher u. nichtgewerbbl. Verkehr | | 12 660 | 4 858 | 3 103 | 4 699 |

514a Motorsegler und Segelflüge

| Flugart bzw. Startart | Anzahl der Starts | | |
|----------------------------|-------------------|------------------|----------------|
| | Insgesamt | davon | |
| | | Platzrundenflüge | Sonstige Flüge |
| Motorseglerflüge | 2 640 | 1 758 | 882 |
| Segelflüge | 5 029 | 4 777 | 252 |
| davon Flugzeugschleppstart | 3 900 | 3 761 | 139 |
| Windenstart | 1 129 | 1 016 | 113 |

Quelle: Flughafen Lübeck GmbH

6 Fremdenverkehr

6 Fremdenverkehr

Grundlage der Fremdenverkehrsstatistik ist das Gesetz über die Statistik der Beherbergung im Reiseverkehr (Beherbergungsstatistikgesetz - BeherbStatG) vom 14. Juli 1980 (BGBl. I S.953).

Beherbergungsstätten im Sinne des Gesetzes sind alle Betriebe, die nach Einrichtung und Zweckbestimmung dazu geeignet sind, mehr als acht Gäste gleichzeitig zu beherbergen. Die Kleinvermieter sind durch das Beherbergungsgesetz ausgegrenzt, da der Gesetzgeber die Inhaber dieser kleineren Beherbergungsstätten nicht mit einer statistischen Auskunftspflicht, die zwangsläufig Mehrarbeit kostet, belasten will.

Die Angaben für Travemünde, welches einen hohen Anteil an Kleinvermieter aufweist, sind entsprechend zu interpretieren.

601 Betriebe, Betten, Ankünfte, Übernachtungen, Verweildauer u. Bettenauslastung 1988 - 1995
Hansestadt Lübeck insgesamt

| Jahr | Betriebe *) | Betten | Ankünfte | | Übernachtungen | | durchschn. Verweildauer in Tagen | | Bettenauslastung |
|---------------------|-------------------------|--------------------------|---------------------------|------------|----------------|------------|----------------------------------|------------|------------------|
| | | | insg. | dar. Ausl. | insg. | dar. Ausl. | insg. | dar. Ausl. | |
| Monat | Jahres- bzw. Monatsende | Jahresdurch./ Monatsende | Jahres - bzw. Monatssumme | | | | Jahres - bzw. Monatssumme | | in % |
| Jahreszahlen | | | | | | | | | |
| 1988 | 79 | 4 206 | 304 004 | 116 871 | 619 959 | 168 832 | 2,04 | 1,44 | 40,27 |
| 1989 | 85 | 4 502 | 349 937 | 145 757 | 689 645 | 212 437 | 1,97 | 1,46 | 41,97 |
| 1990 | 84 | 4 557 | 410 318 | 157 526 | 807 939 | 236 677 | 1,97 | 1,50 | 48,57 |
| 1991 | 85 | 4 671 | 436 119 | 170 613 | 863 276 | 254 710 | 1,98 | 1,49 | 50,63 |
| 1992 | 85 | 5 293 | 432 353 | 164 857 | 891 675 | 254 483 | 2,06 | 1,54 | 46,03 |
| 1993 | 85 | 5 471 | 367 454 | 103 334 | 807 897 | 170 441 | 2,20 | 1,65 | 40,46 |
| 1994 | 88 | 5 699 | 360 095 | 93 592 | 819 301 | 162 003 | 2,28 | 1,73 | 39,39 |
| 1995 | 93 | 5 744 | 357 837 | 87 055 | 825 370 | 155 541 | 2,31 | 1,79 | 39,37 |
| Zu-/Abnahme in 1995 | | | | | | | | | |
| 1994-1995 | + 7 | + 69 | -2 258 | -6 537 | +6 069 | -6 462 | +0,03 | +0,06 | -0,02 |
| Monatszahlen 1994 | | | | | | | | | |
| Januar | 78 | 5 063 | 12 765 | 2 310 | 29 901 | 3 594 | 2,34 | 1,56 | 19,05 |
| Februar | 78 | 5 129 | 18 137 | 3 611 | 37 349 | 6 238 | 2,06 | 1,73 | 26,01 |
| März | 82 | 5 205 | 22 024 | 5 080 | 46 679 | 8 960 | 2,12 | 1,76 | 28,93 |
| April | 87 | 6 055 | 30 011 | 8 297 | 61 551 | 13 321 | 2,05 | 1,61 | 33,88 |
| Mai | 92 | 6 218 | 35 322 | 7 550 | 82 660 | 14 648 | 2,34 | 1,94 | 42,88 |
| Juni | 92 | 6 225 | 37 785 | 9 839 | 87 094 | 16 501 | 2,30 | 1,68 | 46,64 |
| Juli | 92 | 6 225 | 46 324 | 17 096 | 116 228 | 27 047 | 2,51 | 1,58 | 60,23 |
| August | 92 | 6 180 | 41 043 | 11 439 | 99 784 | 19 175 | 2,43 | 1,68 | 52,08 |
| September | 92 | 6 180 | 36 151 | 7 647 | 82 624 | 13 542 | 2,29 | 1,77 | 44,57 |
| Oktober | 86 | 5 624 | 28 873 | 6 442 | 67 463 | 12 395 | 2,34 | 1,92 | 38,70 |
| November | 80 | 5 128 | 25 030 | 6 528 | 52 213 | 11 993 | 2,09 | 1,84 | 33,94 |
| Dezember | 80 | 5 122 | 26 630 | 7 753 | 55 755 | 14 589 | 2,09 | 1,88 | 35,11 |
| Monatszahlen 1995 | | | | | | | | | |
| Januar | 80 | 5 045 | 13 636 | 3 132 | 32 756 | 5 389 | 2,40 | 1,72 | 20,94 |
| Februar | 81 | 5 129 | 18 043 | 3 787 | 36 308 | 6 593 | 2,01 | 1,74 | 25,28 |
| März | 86 | 5 259 | 23 907 | 4 785 | 51 190 | 8 996 | 2,14 | 1,88 | 31,40 |
| April | 94 | 5 557 | 26 718 | 7 954 | 59 734 | 13 993 | 2,24 | 1,76 | 35,83 |
| Mai | 98 | 6 330 | 34 644 | 6 736 | 79 940 | 12 274 | 2,31 | 1,82 | 40,74 |
| Juni | 98 | 6 315 | 36 933 | 7 447 | 89 347 | 13 127 | 2,42 | 1,76 | 47,16 |
| Juli | 98 | 6 309 | 44 155 | 14 929 | 106 967 | 24 039 | 2,42 | 1,61 | 54,69 |
| August | 98 | 6 314 | 40 874 | 10 843 | 103 178 | 18 445 | 2,52 | 1,70 | 52,71 |
| September | 98 | 6 314 | 36 821 | 7 069 | 87 287 | 14 761 | 2,37 | 2,09 | 46,08 |
| Oktober | 95 | 5 840 | 31 133 | 6 498 | 71 924 | 11 541 | 2,31 | 1,78 | 39,73 |
| November | 86 | 5 264 | 24 734 | 7 065 | 53 003 | 13 355 | 2,14 | 1,89 | 33,56 |
| Dezember | 87 | 5 191 | 26 239 | 6 810 | 53 736 | 13 028 | 2,05 | 1,91 | 33,39 |

*) mit mehr als acht Betten

Quelle: Statistisches Amt der Hansestadt Lübeck

602 Betriebe, Betten, Ankünfte, Übernachtungen, Verweildauer u. Bettenauslastung 1988 - 1995
Lübeck ohne Travemünde

| Jahr | Betriebe *) | Betten | Ankünfte | | Übernachtungen | | durchschn. Verweildauer in Tagen | | Betten- auslastung |
|---------------------|-------------------------|--------------------------|---------------------------|------------|----------------|------------|----------------------------------|------------|-----------------------|
| | | | insg. | dar. Ausl. | insg. | dar. Ausl. | insg. | dar. Ausl. | |
| Monat | Jahres- bzw. Monatsende | Jahresdurch./ Monatsende | Jahres - bzw. Monatssumme | | | | Jahres - bzw. Monatssumme | | in % |
| Jahreszahlen | | | | | | | | | |
| 1988 | 44 | 2 049 | 199 392 | 92 165 | 320 098 | 129 351 | 1,61 | 1,40 | 42,80 |
| 1989 | 50 | 2 529 | 241 946 | 119 360 | 387 153 | 169 302 | 1,60 | 1,42 | 41,94 |
| 1990 | 47 | 2 483 | 290 859 | 131 325 | 475 343 | 192 771 | 1,63 | 1,47 | 52,45 |
| 1991 | 47 | 2 611 | 319 723 | 148 223 | 521 164 | 218 660 | 1,63 | 1,48 | 54,69 |
| 1992 | 50 | 3 174 | 328 620 | 150 754 | 554 200 | 231 398 | 1,69 | 1,53 | 47,84 |
| 1993 | 51 | 3 434 | 276 882 | 95 239 | 497 157 | 153 889 | 1,80 | 1,62 | 39,66 |
| 1994 | 54 | 3 590 | 272 105 | 87 230 | 516 452 | 150 128 | 1,90 | 1,72 | 39,41 |
| 1995 | 55 | 3 542 | 270 808 | 81 704 | 523 056 | 144 941 | 1,93 | 1,77 | 40,46 |
| Zu-/Abnahme in 1995 | | | | | | | | | |
| 1994-1995 | + 3 | - 74 | -1 297 | -5 526 | +6 604 | -5 187 | +0,03 | +0,05 | +1,04 |
| Monatszahlen 1994 | | | | | | | | | |
| Januar | 51 | 3 578 | 9 349 | 2 077 | 18 650 | 3 288 | 1,99 | 1,58 | 16,81 |
| Februar | 52 | 3 590 | 12 750 | 3 213 | 23 873 | 5 437 | 1,87 | 1,69 | 23,75 |
| März | 53 | 3 604 | 17 134 | 4 649 | 33 153 | 8 157 | 1,93 | 1,75 | 29,67 |
| April | 54 | 3 629 | 24 149 | 7 901 | 44 426 | 12 740 | 1,84 | 1,61 | 40,81 |
| Mai | 54 | 3 629 | 25 735 | 7 139 | 52 151 | 13 932 | 2,03 | 1,95 | 46,36 |
| Juni | 54 | 3 629 | 27 413 | 9 227 | 51 898 | 15 260 | 1,89 | 1,65 | 47,67 |
| Juli | 54 | 3 629 | 35 069 | 15 657 | 60 826 | 24 345 | 1,73 | 1,55 | 54,07 |
| August | 54 | 3 584 | 30 633 | 10 587 | 54 375 | 17 736 | 1,78 | 1,68 | 48,94 |
| September | 54 | 3 584 | 27 026 | 7 241 | 51 767 | 12 633 | 1,92 | 1,74 | 48,15 |
| Oktober | 53 | 3 548 | 22 219 | 6 024 | 46 544 | 11 338 | 2,09 | 1,88 | 42,32 |
| November | 53 | 3 548 | 19 784 | 6 116 | 38 188 | 11 242 | 1,93 | 1,84 | 35,88 |
| Dezember | 52 | 3 526 | 20 844 | 7 399 | 40 601 | 14 020 | 1,95 | 1,89 | 37,14 |
| Monatszahlen 1995 | | | | | | | | | |
| Januar | 51 | 3 485 | 10 757 | 2 900 | 22 589 | 5 066 | 2,10 | 1,75 | 20,91 |
| Februar | 54 | 3 518 | 13 021 | 3 580 | 24 893 | 6 192 | 1,91 | 1,73 | 24,40 |
| März | 55 | 3 576 | 18 181 | 4 488 | 35 753 | 8 566 | 1,97 | 1,91 | 32,25 |
| April | 55 | 3 576 | 20 010 | 7 585 | 40 438 | 13 399 | 2,02 | 1,77 | 37,69 |
| Mai | 56 | 3 581 | 25 836 | 6 305 | 51 158 | 11 437 | 1,98 | 1,81 | 46,08 |
| Juni | 55 | 3 553 | 27 797 | 6 985 | 52 849 | 12 328 | 1,90 | 1,76 | 49,58 |
| Juli | 55 | 3 547 | 34 340 | 13 688 | 57 683 | 21 232 | 1,68 | 1,55 | 52,46 |
| August | 55 | 3 552 | 30 306 | 10 374 | 57 724 | 17 552 | 1,90 | 1,69 | 52,42 |
| September | 55 | 3 552 | 27 636 | 6 356 | 54 628 | 13 077 | 1,98 | 2,06 | 51,27 |
| Oktober | 55 | 3 552 | 23 271 | 6 100 | 48 296 | 10 869 | 2,08 | 1,78 | 43,86 |
| November | 55 | 3 552 | 18 715 | 6 796 | 37 658 | 12 743 | 2,01 | 1,88 | 35,34 |
| Dezember | 55 | 3 452 | 20 938 | 6 547 | 39 387 | 12 480 | 1,88 | 1,91 | 36,81 |

*) mit mehr als acht Betten

Quelle: Statistisches Amt der Hansestadt Lübeck

603 Betriebe, Betten, Ankünfte, Übernachtungen, Verweildauer u. Bettenauslastung 1988 - 1995
Travemünde

| Jahr | Betriebe *) | Betten | Ankünfte | | Übernachtungen | | durchschn. Verweildauer in Tagen | | Bettenauslastung |
|---------------------|-------------------------|--------------------------|---------------------------|------------|----------------|------------|----------------------------------|------------|------------------|
| | | | insg. | dar. Ausl. | insg. | dar. Ausl. | insg. | dar. Ausl. | |
| Monat | Jahres- bzw. Monatsende | Jahresdurch./ Monatsende | Jahres - bzw. Monatssumme | | | | Jahres - bzw. Monatssumme | | in % |
| Jahreszahlen | | | | | | | | | |
| 1988 | 35 | 2 157 | 104 612 | 24 706 | 299 861 | 39 481 | 2,87 | 1,60 | 38,09 |
| 1989 | 35 | 1 973 | 107 991 | 26 397 | 302 492 | 43 135 | 2,80 | 1,63 | 42,00 |
| 1990 | 37 | 2 074 | 119 459 | 26 201 | 332 596 | 43 906 | 2,78 | 1,68 | 43,94 |
| 1991 | 38 | 2 060 | 116 396 | 22 390 | 342 112 | 36 050 | 2,94 | 1,61 | 45,50 |
| 1992 | 35 | 2 119 | 103 733 | 14 103 | 337 475 | 23 085 | 3,25 | 1,64 | 43,63 |
| 1993 | 34 | 2 037 | 90 572 | 8 095 | 310 740 | 16 552 | 3,43 | 2,04 | 41,79 |
| 1994 | 34 | 2 109 | 87 990 | 6 362 | 302 849 | 11 875 | 3,44 | 1,87 | 39,34 |
| 1995 | 38 | 2 202 | 87 029 | 5 351 | 302 314 | 10 600 | 3,47 | 1,98 | 37,61 |
| Zu-/Abnahme in 1995 | | | | | | | | | |
| 1994-1995 | + 4 | + 143 | - 961 | -1 011 | - 535 | -1 275 | +0,03 | +0,11 | -1,73 |
| Monatszahlen 1994 | | | | | | | | | |
| Januar | 27 | 1 485 | 3 416 | 233 | 11 251 | 306 | 3,29 | 1,31 | 24,44 |
| Februar | 26 | 1 539 | 5 387 | 398 | 13 476 | 801 | 2,50 | 2,01 | 31,27 |
| März | 29 | 1 601 | 4 890 | 431 | 13 526 | 803 | 2,77 | 1,86 | 27,25 |
| April | 33 | 2 426 | 5 862 | 396 | 17 125 | 581 | 2,92 | 1,47 | 23,53 |
| Mai | 38 | 2 589 | 9 587 | 411 | 30 509 | 716 | 3,18 | 1,74 | 38,01 |
| Juni | 38 | 2 596 | 10 372 | 612 | 35 196 | 1 241 | 3,39 | 2,03 | 45,19 |
| Juli | 38 | 2 596 | 11 255 | 1 439 | 55 402 | 2 702 | 4,92 | 1,88 | 68,84 |
| August | 38 | 2 596 | 10 410 | 852 | 45 409 | 1 439 | 4,36 | 1,69 | 56,43 |
| September | 38 | 2 596 | 9 125 | 406 | 30 857 | 909 | 3,38 | 2,24 | 39,62 |
| Oktober | 33 | 2 076 | 6 654 | 418 | 20 919 | 1 057 | 3,14 | 2,53 | 32,51 |
| November | 27 | 1 580 | 5 246 | 412 | 14 025 | 751 | 2,67 | 1,82 | 29,59 |
| Dezember | 28 | 1 596 | 5 786 | 354 | 15 154 | 569 | 2,62 | 1,61 | 30,63 |
| Monatszahlen 1995 | | | | | | | | | |
| Januar | 29 | 1 560 | 2 879 | 232 | 10 167 | 323 | 3,53 | 1,39 | 21,02 |
| Februar | 27 | 1 611 | 5 022 | 207 | 11 415 | 401 | 2,27 | 1,94 | 24,43 |
| März | 31 | 1 683 | 5 726 | 297 | 15 437 | 430 | 2,70 | 1,45 | 29,59 |
| April | 39 | 1 981 | 6 708 | 369 | 19 296 | 594 | 2,88 | 1,61 | 32,47 |
| Mai | 42 | 2 749 | 8 808 | 431 | 28 782 | 837 | 3,27 | 1,94 | 33,77 |
| Juni | 43 | 2 762 | 9 136 | 462 | 36 498 | 799 | 3,99 | 1,73 | 44,05 |
| Juli | 43 | 2 762 | 9 815 | 1 241 | 49 284 | 2 807 | 5,02 | 2,26 | 57,56 |
| August | 43 | 2 762 | 10 568 | 469 | 45 454 | 893 | 4,30 | 1,90 | 53,09 |
| September | 43 | 2 762 | 9 185 | 713 | 32 659 | 1 684 | 3,56 | 2,36 | 39,41 |
| Oktober | 40 | 2 288 | 7 862 | 398 | 23 628 | 672 | 3,01 | 1,69 | 33,31 |
| November | 31 | 1 712 | 6 019 | 269 | 15 345 | 612 | 2,55 | 2,28 | 29,88 |
| Dezember | 32 | 1 739 | 5 301 | 263 | 14 349 | 548 | 2,71 | 2,08 | 26,62 |

*) mit mehr als acht Betten

Quelle: Statistisches Amt der Hansestadt Lübeck

604 Fremdenverkehr nach Betriebsarten in Lübeck insgesamt 1990-1995

| Betriebsarten | | 1990 | 1991 | 1992 | 1993 | 1994 | 1995 |
|----------------------|---------------------|---------|---------|---------|---------|---------|---------|
| Hotels | Betriebe | 29 | 30 | 32 | 31 | 32 | 34 |
| | Betten | 2 252 | 2 390 | 2 931 | 3 076 | 3 141 | 3 328 |
| | Auslastung in % | 56,6 | 57,4 | 49,4 | 42,2 | 40,9 | 40,6 |
| | Gäste | 268 083 | 285 418 | 289 609 | 241 020 | 240 201 | 249 235 |
| | Übernachtungen | 465 429 | 500 695 | 529 642 | 473 311 | 469 462 | 492 550 |
| | Verweildauer in Tg. | 1,74 | 1,75 | 1,83 | 1,96 | 1,95 | 1,98 |
| Gasthöfe / Pensionen | Betriebe | 14 | 14 | 13 | 13 | 14 | 13 |
| | Betten | 549 | 577 | 584 | 573 | 590 | 335 |
| | Auslastung in % | 36,4 | 39,3 | 35,3 | 31,5 | 29,1 | 28,3 |
| | Gäste | 41 885 | 45 731 | 39 982 | 35 498 | 34 553 | 14 988 |
| | Übernachtungen | 72 846 | 82 800 | 75 524 | 65 962 | 62 745 | 34 534 |
| | Verweildauer in Tg. | 1,74 | 1,81 | 1,89 | 1,86 | 1,82 | 2,30 |
| Hotels garni | Betriebe | 25 | 25 | 25 | 25 | 25 | 25 |
| | Betten | 654 | 651 | 663 | 718 | 718 | 726 |
| | Auslastung in % | 46,1 | 51,0 | 47,9 | 40,2 | 37,2 | 39,2 |
| | Gäste | 48 698 | 55 787 | 52 744 | 45 984 | 41 761 | 48 287 |
| | Übernachtungen | 110 142 | 121 268 | 116 078 | 105 382 | 97 385 | 103 786 |
| | Verweildauer in Tg. | 2,26 | 2,17 | 2,20 | 2,29 | 2,33 | 2,15 |
| Heime / Sanatorien | Betriebe | 9 | 9 | 8 | 9 | 10 | 10 |
| | Betten | 719 | 690 | 730 | 723 | 881 | 831 |
| | Auslastung in % | 36,1 | 36,9 | 37,8 | 37,8 | 40,6 | 40,0 |
| | Gäste | 18 597 | 16 144 | 17 121 | 17 076 | 17 311 | 16 877 |
| | Übernachtungen | 94 674 | 93 045 | 100 941 | 99 590 | 130 665 | 121 249 |
| | Verweildauer in Tg. | 5,09 | 5,76 | 5,90 | 5,83 | 7,55 | 7,18 |
| Appartments | Betriebe | 4 | 4 | 4 | 4 | 4 | 8 |
| | Betten | 35 | 29 | 51 | 45 | 44 | 192 |
| | Auslastung in % | 27,6 | 31,9 | 32,1 | 24,9 | 31,1 | 16,8 |
| | Gäste | 401 | 447 | 726 | 531 | 590 | 1 694 |
| | Übernachtungen | 3 532 | 3 373 | 5 989 | 4 130 | 5 042 | 11 829 |
| | Verweildauer in Tg. | 8,81 | 7,55 | 8,25 | 7,78 | 8,55 | 6,98 |
| Jugendherbergen | Betriebe | 3 | 3 | 3 | 3 | 3 | 3 |
| | Betten | 348 | 334 | 334 | 336 | 324 | 332 |
| | Auslastung in % | 48,3 | 50,9 | 51,9 | 48,7 | 45,7 | 50,7 |
| | Gäste | 32 654 | 33 592 | 32 171 | 27 371 | 25 679 | 26 756 |
| | Übernachtungen | 61 316 | 62 095 | 63 501 | 59 538 | 54 002 | 61 422 |
| | Verweildauer in Tg. | 1,88 | 1,85 | 1,97 | 2,18 | 2,10 | 2,30 |

Quelle: Statistisches Amt der Hansestadt Lübeck

Anteil am Bettenbestand

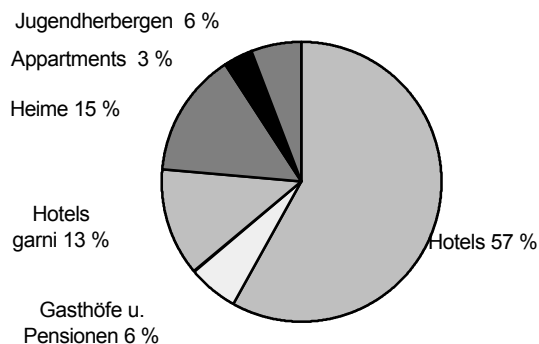

Anteil an den Übernachtungen

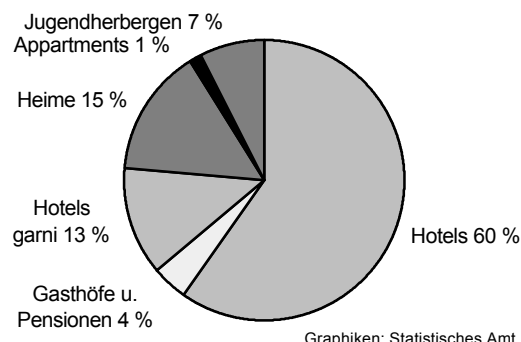

Graphiken: Statistisches Amt

605 Fremdenverkehr nach Betriebsarten in Travemünde 1990 -1995

| Betriebsarten | | 1990 | 1991 | 1992 | 1993 | 1994 | 1995 |
|----------------------|---------------------|---------|---------|---------|---------|---------|---------|
| Hotels | Betriebe | 9 | 9 | 10 | 9 | 10 | 12 |
| | Betten | 917 | 930 | 943 | 914 | 932 | 1 029 |
| | Auslastung in % | 51,8 | 53,4 | 49,5 | 45,1 | 42,4 | 43,0 |
| | Gäste | 77 988 | 76 883 | 66 967 | 57 482 | 54 374 | 59 434 |
| | Übernachtungen | 173 393 | 181 251 | 170 759 | 150 354 | 144 329 | 161 616 |
| | Verweildauer in Tg. | 2,22 | 2,36 | 2,55 | 2,62 | 2,65 | 2,72 |
| Gasthöfe / Pensionen | Betriebe | 5 | 5 | 5 | 5 | 5 | 5 |
| | Betten | 116 | 131 | 155 | 151 | 150 | 107 |
| | Auslastung in % | 48,9 | 48,6 | 42,8 | 46,2 | 41,6 | 37,7 |
| | Gäste | 9 901 | 10 431 | 9 785 | 8 182 | 8 145 | 4 115 |
| | Übernachtungen | 20 687 | 23 242 | 24 296 | 25 443 | 22 849 | 14 726 |
| | Verweildauer in Tg. | 2,09 | 2,23 | 2,48 | 3,11 | 2,81 | 3,58 |
| Hotels garni | Betriebe | 12 | 12 | 9 | 9 | 8 | 7 |
| | Betten | 282 | 280 | 250 | 246 | 234 | 192 |
| | Auslastung in % | 42,4 | 43,3 | 43,6 | 42,7 | 41,9 | 43,4 |
| | Gäste | 10 612 | 11 209 | 9 638 | 8 089 | 8 124 | 6 474 |
| | Übernachtungen | 43 592 | 44 277 | 39 849 | 38 338 | 35 748 | 30 364 |
| | Verweildauer in Tg. | 4,11 | 3,95 | 4,13 | 4,74 | 4,40 | 4,69 |
| Heime / Sanatorien | Betriebe | 7 | 7 | 6 | 6 | 6 | 6 |
| | Betten | 662 | 634 | 664 | 625 | 704 | 646 |
| | Auslastung in % | 35,2 | 29,2 | 36,7 | 37,6 | 34,4 | 32,6 |
| | Gäste | 15 430 | 12 202 | 13 545 | 13 467 | 14 532 | 12 864 |
| | Übernachtungen | 84 936 | 67 614 | 89 221 | 85 847 | 88 448 | 76 813 |
| | Verweildauer in Tg. | 5,50 | 5,54 | 6,59 | 6,37 | 6,09 | 5,97 |
| Appartments | Betriebe | 3 | 4 | 4 | 4 | 4 | 7 |
| | Betten | 26 | 29 | 51 | 45 | 44 | 176 |
| | Auslastung in % | 22,3 | 31,9 | 32,1 | 25,1 | 31,1 | 16,5 |
| | Gäste | 288 | 447 | 726 | 531 | 590 | 1 467 |
| | Übernachtungen | 2 115 | 3 373 | 5 989 | 4 130 | 5 042 | 10 636 |
| | Verweildauer in Tg. | 7,34 | 7,55 | 8,25 | 7,78 | 8,55 | 7,25 |
| Jugendherbergen | Betriebe | . | . | . | . | . | . |
| | Betten | . | . | . | . | . | . |
| | Auslastung in % | . | . | . | . | . | . |
| | Gäste | . | . | . | . | . | . |
| | Übernachtungen | . | . | . | . | . | . |
| | Verweildauer in Tg. | . | . | . | . | . | . |

Quelle: Statistisches Amt der Hansestadt Lübeck

Anteil am Bettenbestand

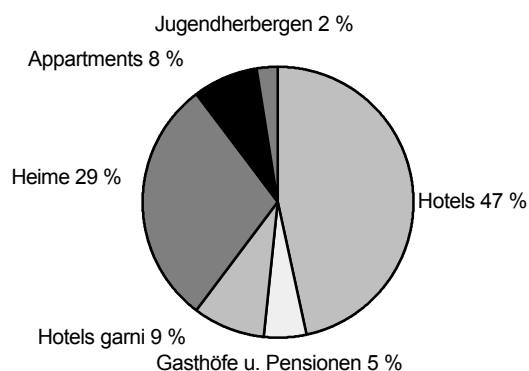

Anteil an den Übernachtungen

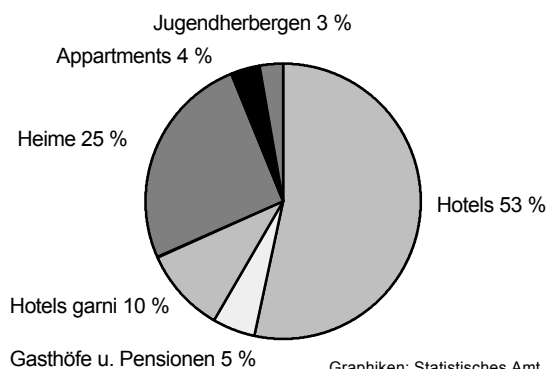

Graphiken: Statistisches Amt

606 Ankünfte, Übernachtungen und Aufenthaltsdauer nach Herkunftsländern 1995

| Herkunftsland | Hansestadt Lübeck insgesamt | | | darunter Travemünde | | |
|----------------------------|-----------------------------|----------------|------------------------|---------------------|----------------|------------------------|
| | Ankünfte | Übernachtungen | Aufenthaltsd. in Tagen | Ankünfte | Übernachtungen | Aufenthaltsd. in Tagen |
| Deutschland | 270 782 | 669 829 | 2,5 | 81 678 | 291 714 | 3,6 |
| Baltische Staaten | 455 | 1 466 | 3,2 | 109 | 168 | 1,5 |
| Belgien | 1 029 | 1 989 | 1,9 | 54 | 104 | 1,9 |
| Dänemark | 10 960 | 19 625 | 1,8 | 424 | 817 | 1,9 |
| Finnland | 5 864 | 8 447 | 1,4 | 591 | 884 | 1,5 |
| Frankreich | 2 251 | 4 457 | 2,0 | 239 | 785 | 3,3 |
| Griechenland | 163 | 540 | 3,3 | 9 | 21 | 2,3 |
| Großbrit. und Nordirland | 2 480 | 6 058 | 2,4 | 160 | 480 | 3,0 |
| Republik Irland | 248 | 364 | 1,5 | 8 | 26 | 3,3 |
| Island | 94 | 219 | 2,3 | 11 | 13 | 1,2 |
| Italien | 2 655 | 4 128 | 1,6 | 117 | 249 | 2,1 |
| Luxemburg | 104 | 174 | 1,7 | 11 | 60 | 5,5 |
| Niederlande | 3 394 | 5 220 | 1,5 | 363 | 607 | 1,7 |
| Norwegen | 7 000 | 12 995 | 1,9 | 175 | 329 | 1,9 |
| Osterreich | 1 659 | 3 129 | 1,9 | 200 | 397 | 2,0 |
| Polen | 1 448 | 2 661 | 1,8 | 56 | 147 | 2,6 |
| Portugal | 114 | 432 | 3,8 | 6 | 10 | 1,7 |
| Rußland | 735 | 2 381 | 3,2 | 159 | 296 | 1,9 |
| Schweden | 35 599 | 53 176 | 1,5 | 1 933 | 2 911 | 1,5 |
| Schweiz | 1 950 | 4 130 | 2,1 | 251 | 897 | 3,6 |
| Spanien | 739 | 1 404 | 1,9 | 15 | 45 | 3,0 |
| Tschechische Republik | 558 | 752 | 1,3 | 7 | 7 | 1,0 |
| Türkei | 268 | 1 218 | 4,5 | 32 | 36 | 1,1 |
| Ungarn | 262 | 617 | 2,4 | 8 | 33 | 4,1 |
| sonstiges Europa | 627 | 1 848 | 2,9 | 30 | 221 | 7,4 |
| europ. Ausland insg. | 80 656 | 137 430 | 1,7 | 4 968 | 9 543 | 1,9 |
| Republik Südafrika | 95 | 296 | 3,1 | 23 | 132 | 5,7 |
| sonst. afrikanische Länder | 77 | 304 | 3,9 | 4 | 8 | 2,0 |
| Afrika insgesamt | 172 | 600 | 3,5 | 27 | 140 | 5,2 |
| Arabische Golfstaaten | 90 | 371 | 4,1 | 15 | 40 | 2,7 |
| VR China u. Hongkong | 250 | 2 013 | 8,1 | 1 | 1 | 1,0 |
| Israel | 274 | 578 | 2,1 | 16 | 16 | 1,0 |
| Japan | 1 393 | 3 483 | 2,5 | 50 | 137 | 2,7 |
| Süd-Korea | 129 | 498 | 3,9 | 27 | 74 | 2,7 |
| Taiwan | 56 | 128 | 2,3 | 5 | 12 | 2,4 |
| sonst. asiatische Länder | 295 | 2 264 | 7,7 | 18 | 48 | 2,7 |
| Asien insgesamt | 2 487 | 9 335 | 3,8 | 132 | 328 | 2,5 |
| Kanada | 197 | 382 | 1,9 | 18 | 31 | 1,7 |
| Vereinigte Staaten | 2 657 | 5 774 | 2,2 | 166 | 412 | 2,5 |
| Mittelamerika u. Karibik | 19 | 57 | 3,0 | - | - | - |
| Brasilien | 179 | 430 | 2,4 | 2 | 2 | 1,0 |
| sonst. südamerik. Länder | 141 | 351 | 2,5 | 7 | 16 | 2,3 |
| Amerika insgesamt | 3 193 | 6 994 | 2,2 | 193 | 461 | 2,4 |
| Australien insgesamt | 397 | 842 | 2,1 | 31 | 128 | 4,1 |
| ohne Angabe | 150 | 340 | 2,3 | - | - | - |
| Ausland insgesamt | 87 055 | 155 541 | 1,8 | 5 351 | 10 600 | 2,0 |
| Gesamtergebnis | 357 837 | 825 370 | 2,3 | 87 029 | 302 314 | 3,5 |

Quelle: Statistisches Amt der Hansestadt Lübeck

607 Ankünfte und Übernachtungen nach ausgewählten Herkunftsländern 1990 - 1995

| Herkunftsgebiete | 1990 | 1991 | 1992 | 1993 | 1994 | 1995 | Zu-/Abn. z.Vj. in % |
|------------------------------|----------------|---------|---------|---------|---------|---------|------------------------|
| | Ankünfte | | | | | | |
| Insgesamt | 410 318 | 436 119 | 432 353 | 367 454 | 360 095 | 357 837 | -0,63 |
| dar. aus dem Ausland | 157 526 | 170 613 | 164 857 | 103 334 | 93 592 | 87 055 | -6,98 |
| in Prozent | 38,4 | 39,1 | 38,1 | 28,1 | 26,0 | 24,3 | X |
| nach Ländern | | | | | | | |
| Bundesrepublik Deutschland | 252 792 | 265 506 | 267 496 | 264 120 | 266 503 | 270 782 | 1,61 |
| Europäisches Ausland | 148 762 | 164 244 | 156 607 | 97 212 | 87 793 | 80 656 | -8,13 |
| darunter: | | | | | | | |
| Schweden | 83 937 | 103 797 | 96 766 | 52 560 | 43 011 | 35 599 | -17,23 |
| Dänemark | 24 127 | 20 106 | 17 974 | 12 576 | 11 472 | 10 960 | -4,46 |
| Finnland | 9 324 | 8 717 | 9 382 | 5 685 | 5 543 | 5 864 | 5,79 |
| Norwegen | 7 143 | 7 736 | 8 903 | 7 168 | 6 635 | 7 000 | 5,50 |
| Italien | 4 641 | 5 693 | 5 074 | 2 735 | 3 396 | 2 655 | -21,82 |
| Niederlande | 2 895 | 3 264 | 3 198 | 3 005 | 3 141 | 3 394 | 8,05 |
| Frankreich | 3 048 | 3 217 | 3 162 | 2 794 | 2 461 | 2 251 | -8,53 |
| Großbritannien u. Nordirland | 2 617 | 2 735 | 2 883 | 2 316 | 2 343 | 2 480 | 5,85 |
| Schweiz | 2 687 | 2 657 | 2 281 | 1 917 | 2 412 | 1 950 | -19,15 |
| Afrika insgesamt : | 198 | 189 | 272 | 169 | 145 | 172 | 18,62 |
| Asien insgesamt : | 1 803 | 1 629 | 2 343 | 1 986 | 2 077 | 2 487 | 19,74 |
| dar. Japan | 1 129 | 1 019 | 1 409 | 1 178 | 1 145 | 1 393 | 21,66 |
| Amerika insgesamt : | 4 800 | 3 427 | 4 499 | 3 213 | 2 974 | 3 193 | 7,36 |
| darunter USA | 3 790 | 2 770 | 3 563 | 2 618 | 2 452 | 2 657 | 8,36 |
| Australien insgesamt : | 798 | 473 | 499 | 359 | 396 | 397 | 0,25 |
| ohne Angabe | 1 165 | 651 | 637 | 530 | 207 | 150 | -27,54 |
| | Übernachtungen | | | | | | |
| Insgesamt | 807 939 | 863 276 | 891 675 | 807 897 | 819 301 | 825 370 | 0,74 |
| dar. von Ausl. | 236 677 | 254 710 | 254 483 | 170 441 | 162 003 | 155 541 | -3,99 |
| in Prozent | 29,3 | 29,5 | 28,5 | 21,1 | 19,8 | 18,8 | X |
| nach Ländern | | | | | | | |
| Bundesrepublik Deutschland | 571 262 | 608 566 | 637 192 | 637 456 | 657 298 | 669 829 | 1,91 |
| Europäisches Ausland | 220 133 | 243 146 | 240 145 | 158 148 | 149 371 | 137 430 | -7,99 |
| darunter: | | | | | | | |
| Schweden | 117 565 | 147 537 | 143 097 | 80 917 | 66 415 | 53 176 | -19,93 |
| Dänemark | 36 378 | 32 188 | 28 747 | 20 711 | 19 366 | 19 625 | 1,34 |
| Norwegen | 10 892 | 12 500 | 15 958 | 12 486 | 12 541 | 12 995 | 3,62 |
| Finnland | 12 639 | 11 999 | 13 104 | 8 403 | 8 714 | 8 447 | -3,06 |
| Italien | 6 194 | 7 858 | 6 930 | 4 351 | 4 752 | 4 128 | -13,13 |
| Großbritannien u. Nordirland | 4 746 | 4 870 | 5 664 | 5 042 | 7 101 | 6 058 | -14,69 |
| Niederlande | 4 637 | 4 959 | 4 908 | 4 945 | 5 765 | 5 220 | -9,45 |
| Frankreich | 4 161 | 4 495 | 4 501 | 4 295 | 3 651 | 4 457 | 22,08 |
| Schweiz | 4 856 | 4 545 | 4 322 | 3 781 | 4 332 | 4 130 | -4,66 |
| Afrika insgesamt : | 391 | 499 | 638 | 337 | 277 | 600 | 116,61 |
| Asien insgesamt : | 3 253 | 2 855 | 4 362 | 4 152 | 5 161 | 9 335 | 80,88 |
| dar. Japan | 1 888 | 1 540 | 2 392 | 1 906 | 2 025 | 3 483 | 72,00 |
| Amerika insgesamt : | 8 682 | 6 268 | 7 568 | 6 299 | 5 945 | 6 994 | 17,65 |
| dar. U S A | 6 535 | 4 923 | 5 941 | 4 971 | 4 951 | 5 774 | 16,62 |
| Australien insgesamt : | 2 430 | 985 | 711 | 618 | 861 | 842 | -2,21 |
| ohne Angabe | 1 788 | 957 | 1 059 | 887 | 388 | 340 | -12,37 |

Quelle: Statistisches Amt der Hansestadt Lübeck

608 Ankünfte und Übernachtungen auf Campingplätzen 1987 - 1995

| Jahr ----- Monat | Be- triebe insg. | Stellplätze * | | Ankünfte ** | | Übernachtungen ** | | Aufenthaltsdauer ** | |
|------------------------|------------------------|----------------------|-----------------|-------------|-----------------------|-------------------|-----------------------|---------------------|-----------------------|
| | | Durch- gangsgäste | Dauer- gäste | insg. | darunter Ausländer | insg. | darunter Ausländer | insg. | darunter Ausländer |
| 1987 | 7 | 178 | 466 | 19 629 | 6 297 | 42 644 | 10 069 | 2,2 | 1,6 |
| 1988 | 7 | 178 | 466 | 19 578 | 9 956 | 42 533 | 13 375 | 2,2 | 1,3 |
| 1989 | 8 | 225 | 474 | 25 887 | 16 660 | 49 989 | 21 224 | 1,9 | 1,3 |
| 1990 | 8 | 244 | 481 | 23 516 | 13 187 | 51 667 | 21 097 | 2,2 | 1,6 |
| 1991 | 8 | 263 | 453 | 33 014 | 16 722 | 59 424 | 22 694 | 1,8 | 1,4 |
| 1992 | 8 | 262 | 486 | 32 353 | 17 472 | 70 779 | 23 503 | 2,2 | 1,4 |
| 1993 | 8 | 250 | 470 | 26 009 | 10 749 | 58 152 | 16 281 | 2,2 | 1,5 |
| Januar | - | - | - | - | - | - | - | - | - |
| Februar | - | - | - | - | - | - | - | - | - |
| März | - | - | - | - | - | - | - | - | - |
| April | 8 | 256 | 547 | 677 | 130 | 1 916 | 274 | 2,8 | 2,1 |
| Mai | 8 | 256 | 547 | 2 620 | 367 | 7 997 | 745 | 3,1 | 2,0 |
| Juni | 8 | 256 | 547 | 3 566 | 1 452 | 9 903 | 2 469 | 2,8 | 1,7 |
| Juli | 8 | 259 | 544 | 7 149 | 2 945 | 19 728 | 4 503 | 2,8 | 1,5 |
| August | 8 | 259 | 544 | 4 927 | 1 619 | 14 387 | 2 346 | 2,9 | 1,4 |
| September | 8 | 259 | 544 | 1 267 | 284 | 2 770 | 463 | 2,2 | 1,6 |
| Oktober | 2 | 170 | 30 | 495 | 86 | 964 | 158 | 1,9 | 1,8 |
| November | - | - | - | - | - | - | - | - | - |
| Dezember | - | - | - | - | - | - | - | - | - |
| 1994 | 8 | 245 | 472 | 20 701 | 6 883 | 57 665 | 10 958 | 2,8 | 1,6 |
| Januar | - | - | - | - | - | - | - | - | - |
| Februar | - | - | - | - | - | - | - | - | - |
| März | - | - | - | - | - | - | - | - | - |
| April | 8 | 261 | 557 | 523 | 99 | 1 413 | 182 | 2,7 | 1,8 |
| Mai | 8 | 261 | 557 | 1 973 | 298 | 5 970 | 484 | 3,0 | 1,6 |
| Juni | 8 | 261 | 553 | 2 869 | 773 | 7 793 | 1 592 | 2,7 | 2,1 |
| Juli | 8 | 261 | 557 | 6 393 | 2 165 | 12 624 | 2 947 | 2,0 | 1,4 |
| August | 8 | 264 | 554 | 4 019 | 756 | 11 112 | 1 230 | 2,8 | 1,6 |
| September | 8 | 264 | 554 | 1 479 | 294 | 2 858 | 505 | 1,9 | 1,7 |
| Oktober | 2 | 170 | 30 | 636 | 114 | 1 201 | 324 | 1,9 | 2,8 |
| November | - | - | - | - | - | - | - | - | - |
| Dezember | - | - | - | - | - | - | - | - | - |
| 1995 | 8 | 249 | 480 | 17 892 | 4 499 | 42 971 | 7 264 | 2,4 | 1,6 |

*) Jahresdurchschnitt

**) nur Durchgangsgäste

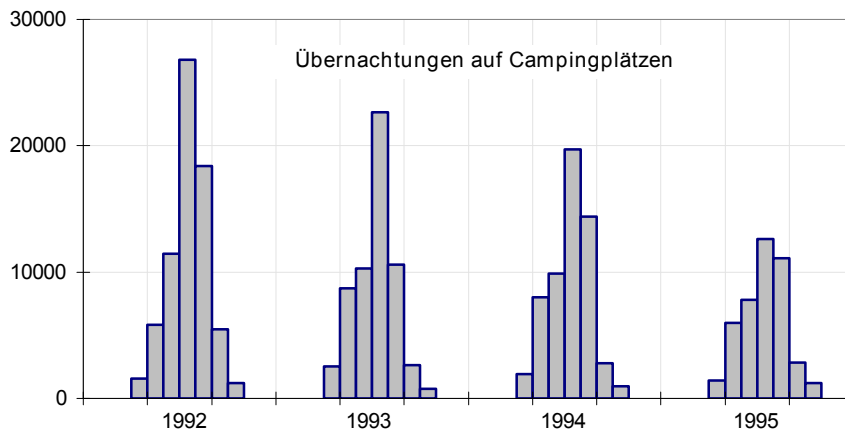

Quelle : Statistisches Amt der Hansestadt Lübeck

7 Bau- und Wohnungswesen

7 Bau- und Wohnungswesen

Wohngebäude

Gebäude, die mindestens zur Hälfte (gemessen an der Gesamtnutzfläche) zu Wohnzwecken dienen.

Nichtwohngebäude

Gebäude, die ausschließlich oder überwiegend für Nichtwohnzwecke (gemessen an der Gesamtnutzfläche) bestimmt sind. Hierzu zählen z.B. Anstaltsgebäude, Büro- und Verwaltungsgebäude, landwirtschaftliche Betriebsgebäude und nichtlandwirtschaftliche Betriebsgebäude wie Fabrik-, Handels- und Lagergebäude sowie Hotels.

Wohnung

Eine Wohnung ist die Summe der Räume, welche die Führung eines Haushaltes ermöglichen. dazu gehören eine Küche oder ein Raum mit Kochgelegenheit, ein eigener abschließbarer Zugang sowie Wasserversorgung, Ausguß und Toilette, die auch außerhalb des Wohnungsabschlusses liegen können.

Wohnfläche

Die Gesamtfläche der Wohnung setzt sich zusammen aus:

- ☞ Wohn- und Schlafräumen
- ☞ Küchen
- ☞ Badezimmern, Toiletten, Besen-, Speise-, Abstellkammern, Veranden, Fluren, Balkonen.

Baugenehmigung

Baumaßnahmen, durch die Wohn- oder Nutzraum zu- oder abgeht bzw. bauliche Veränderungen vorgenommen werden, sind genehmigungs- bzw. anzeigepflichtig. Einzelheiten regelt die Bauordnung Schleswig-Holstein.

Baumaßnahmen an bestehenden Gebäuden

Hierzu zählen bauliche Veränderungen an bestehenden Gebäuden durch Umbau-, Ausbau-, Erweiterungs- oder Wiederherstellungsmaßnahmen. Im Rahmen der Bautätigkeitsstatistik werden nur die genehmigungspflichtigen Baumaßnahmen an bestehenden Gebäuden erfaßt.

Rauminhalt

Maßgebend für die Errechnung des Brutto-Rauminhaltes (DIN 277) von Bauwerken sind deren äußere Begrenzungsflächen.

Veranschlagte Kosten der Bauwerke

Baukosten im Sinne der Bautätigkeitsstatistik sind die Kosten der Baukonstruktion (einschl. Erdarbeiten), die Kosten der Installation, deren betriebstechnischer Anlagen und die Kosten für betriebliche Einbauten sowie für besondere Bauausführungen. Grundstücks- und Erschließungskosten zählen nicht dazu.

701 Wohnungen in Wohn- und Nichtwohngebäuden 1990-1995

| Hansestadt Lübeck 01 003 | Wohnungen in Wohn- und Nichtwohngebäuden 1) | | | | | | | | | Räume | Wohn- fläche |
|---|---|-------------------------|-------|--------|--------|--------|-------|----------------|-------------|---------|-----------------|
| | zu- sammen | davon mit ... Räumen 2) | | | | | | | | | |
| | | 1 | 2 | 3 | 4 | 5 | 6 | 7 oder mehr | | | |
| | | | | | | | | Woh- nungen | Räume 3) | | |
| Anzahl | | | | | | | | | | 100 qm | |
| Bestand am 31.12.1990 | 103 632 | 2 332 | 7 884 | 28 640 | 36 123 | 17 672 | 6 573 | 4 208 | 32 219 | 409 529 | 72 219 |
| Bestand am 31.12.1991 | 104 158 | 2 342 | 7 924 | 28 791 | 36 239 | 17 961 | 6 662 | 4 239 | 32 445 | 411 741 | 72 675 |
| Bestand am 31.12.1992 | 104 793 | 2 425 | 7 948 | 29 005 | 36 368 | 18 054 | 6 734 | 4 259 | 32 605 | 414 087 | 73 146 |
| Bestand am 31.12.1993 | 105 364 | 2 483 | 8 084 | 29 045 | 36 506 | 18 112 | 6 837 | 4 297 | 32 909 | 416 301 | 73 631 |
| Bestand am 31.12.1994 | 106 129 | 2 526 | 8 232 | 29 214 | 36 626 | 18 278 | 6 921 | 4 332 | 33 190 | 419 242 | 74 231 |
| + Zugang durch Neubau | 1 209 | 7 | 148 | 340 | 455 | 194 | 49 | 16 | 124 | 4 531 | 876 |
| + Zugang durch Bau- maßnahmen an best. Gebäuden | 466 | 32 | 76 | 126 | 95 | 60 | 29 | 48 | 379 | 1 795 | 357 |
| - Totalabgang | 40 | - | 14 | 16 | 6 | 2 | - | 2 | 15 | 125 | 27 |
| - Abgang durch Bau- maßnahmen an best. Gebäuden | 305 | 28 | 21 | 77 | 77 | 46 | 34 | 22 | 185 | 1 228 | 232 |
| Bestand am 31.12.1995 | 107 459 | 2 537 | 8 435 | 29 587 | 37 093 | 18 484 | 6 965 | 4 372 | 33 493 | 424 215 | 75 205 |

1) ohne Wohnheime

2) einschließlich Küchen

3) im Ausgangsbestand zum 31.12.1988 sind maximal 10 Räume je Wohnung berücksichtigt

Quelle : Statistisches Landesamt Schleswig-Holstein

702 Art der Wohngebäude 1990-1995

| Hansestadt Lübeck 01 003 | Wohngebäude 1) | | | | | | | | | | | |
|---|----------------|-----------------|----------------|---------------|-----------------|-----------------|-----------------|----------------|--------------------|-----------------|----------------|--|
| | zusammen | | | davon | | | | | | | | |
| | Ge- bäude | Wohn- fläche | Woh- nungen | mit 1Wohnung | | mit 2 Wohnungen | | | mit 3 o. mehr Whg. | | | |
| | | | | Geb./ Whg. | Wohn- fläche | Ge- bäude | Wohn- fläche | Woh- nungen | Ge- bäude | Wohn- fläche | Woh- nungen | |
| Anz. | 100 qm | Anz. | Anz. | 100 qm | Anz. | 100 qm | Anz. | Anz. | 100 qm | Anz. | | |
| Bestand am 31.12.1990 | 36 957 | 71 086 | 102 186 | 21 592 | 21 420 | 5 205 | 7 918 | 10 410 | 10 160 | 41 749 | 70 184 | |
| Bestand am 31.12.1991 | 37 214 | 71 531 | 102 685 | 21 782 | 21 631 | 5 248 | 7 987 | 10 496 | 10 184 | 41 913 | 70 407 | |
| Bestand am 31.12.1992 | 37 402 | 71 993 | 103 310 | 21 883 | 21 763 | 5 304 | 8 061 | 10 608 | 10 215 | 42 169 | 70 819 | |
| Bestand am 31.12.1993 | 37 565 | 72 470 | 103 875 | 21 986 | 21 928 | 5 332 | 8 116 | 10 664 | 10 247 | 42 426 | 71 225 | |
| Bestand am 31.12.1994 | 37 816 | 73 066 | 104 639 | 22 162 | 22 161 | 5 365 | 8 180 | 10 730 | 10 289 | 42 726 | 71 747 | |
| + Zugang durch Neubau | 302 | 871 | 1 205 | 191 | 214 | 33 | 54 | 66 | 78 | 603 | 948 | |
| + Zugang durch Bau- maßnahmen an best. Gebäuden | 3 | 311 | 392 | 1 | 104 | 26 | 61 | 72 | 16 | 146 | 241 | |
| - Totalabgang | 10 | 26 | 38 | 5 | 7 | - | - | - | 5 | 19 | 33 | |
| - Abgang durch Bau- maßnahmen an best. Gebäuden | - | 219 | 278 | 32 | 116 | 8 | 23 | 36 | - | 80 | 132 | |
| Bestand am 31.12.1995 | 38 111 | 74 004 | 105 920 | 22 317 | 22 356 | 5 416 | 8 272 | 10 832 | 10 378 | 43 375 | 72 771 | |

1) ohne Wohnheime

Quelle : Statistisches Landesamt Schleswig-Holstein

703 Bestand an Wohnungen 1987 - 1991

| Stadtteil/Stadtbezirk | 31.12.1987 | 31.12.1988 | 31.12.1989 | 31.12.1990 | 31.12.1991 |
|-----------------------|------------|------------|------------|------------|------------|
| 01 01 Innenstadt | 7667 | 7680 | 7685 | 7 686 | 7 686 |
| 02 02 Hüttertort | 15543 | 15562 | 15562 | 15 597 | 15 651 |
| 02 09 Strecknitz | 3374 | 3378 | 3391 | 3 406 | 3 433 |
| 02 10 Blankensee | 95 | 96 | 96 | 96 | 91 |
| 02 11 Wulfsdorf | 135 | 139 | 141 | 141 | 142 |
| 02 12 Beidendorf | 45 | 45 | 45 | 44 | 44 |
| 02 13 Krummesse | 234 | 243 | 256 | 265 | 273 |
| 02 14 Kronsforde | 208 | 208 | 208 | 208 | 208 |
| 02 15 Niederbüssau | 241 | 244 | 244 | 249 | 253 |
| 02 16 Vorrade | 37 | 40 | 40 | 40 | 40 |
| 02 17 Schiereich. | 193 | 194 | 201 | 205 | 222 |
| 02 18 Oberbüssau | 52 | 53 | 52 | 54 | 55 |
| 02 St.Jürgen | 20 157 | 20 202 | 20 236 | 20 305 | 20 412 |
| 03 19 Niendorf | 529 | 531 | 531 | 534 | 545 |
| 03 20 Reecke | 37 | 37 | 38 | 40 | 40 |
| 03 21 Alt-Moisl. | 4822 | 4826 | 4827 | 4 829 | 4 852 |
| 03 Moising | 5 388 | 5 394 | 5 396 | 5 403 | 5 437 |
| 04 22 Buntekuh | 5 040 | 5 046 | 5 042 | 5 050 | 5 096 |
| 05 03 St.Lorenz Süd | 7 586 | 7 647 | 7 709 | 7 875 | 7 974 |
| 06 04 Holstent.-N. | 11858 | 11887 | 11878 | 11 881 | 11 880 |
| 06 05 Falk./Vorw. | 3710 | 3720 | 3732 | 3 737 | 3 825 |
| 06 23 Gr.Steinrade | 1103 | 1113 | 1114 | 1 123 | 1 127 |
| 06 24 Dornbreite | 2968 | 2970 | 2987 | 2 987 | 2 989 |
| 06 St.Lorenz Nord | 19 639 | 19 690 | 19 711 | 19 728 | 19 821 |
| 07 06 Burgtor | 3811 | 3826 | 3859 | 3 861 | 3 861 |
| 07 07 Marli/Brand. | 10339 | 10363 | 10382 | 10 413 | 10 424 |
| 07 08 Eichholz | 3821 | 3832 | 3848 | 3 850 | 3 857 |
| 07 25 Karlshof | 2946 | 2976 | 2989 | 3 003 | 3 002 |
| 07 St.Gertrud | 20 917 | 20 997 | 21 078 | 21 127 | 21 144 |
| 08 26 Schlutup | 2 543 | 2 550 | 2 532 | 2 566 | 2 560 |
| 09 27 Dänischb. | 1875 | 1882 | 1891 | 1 899 | 1 910 |
| 09 28 Herrenwyk | 1121 | 1129 | 1138 | 1 152 | 1 175 |
| 09 29 Alt-Kücknitz | 4758 | 4764 | 4769 | 4 769 | 4 790 |
| 09 30 Pöppendorf | 71 | 72 | 72 | 72 | 72 |
| 09 Kücknitz | 7 825 | 7 847 | 7 870 | 7 892 | 7 947 |
| 10 31 Ivendorf | 104 | 104 | 104 | 104 | 104 |
| 10 32 Alt.-Travem. | 5695 | 5821 | 6008 | 6 075 | 6 179 |
| 10 33 Priwall | 360 | 363 | 373 | 373 | 379 |
| 10 34 Teutendorf | 49 | 49 | 53 | 53 | 54 |
| 10 35 Brodten | 72 | 72 | 72 | 72 | 72 |
| 10 Travemünde | 6 280 | 6 409 | 6 610 | 6 677 | 6 788 |
| Hansestadt Lübeck | 103 042 | 103 462 | 103 869 | 104 309 | 104 865 |

Quelle: Statistisches Amt der Hansestadt Lübeck

704 Bestand an Wohngebäuden 1987 - 1991

| Stadtteil/Stadtbezirk | 31.12.1987 | 31.12.1988 | 31.12.1989 | 31.12.1990 | 31.12.1991 |
|-----------------------|------------|------------|------------|------------|------------|
| 01 01 Innenstadt | 2384 | 2389 | 2398 | 2 400 | 2 401 |
| 02 02 Hüstertor | 4536 | 4547 | 4543 | 4 552 | 4 554 |
| 02 09 Strecknitz | 1611 | 1614 | 1628 | 1 638 | 1 656 |
| 02 10 Blankensee | 72 | 73 | 73 | 73 | 72 |
| 02 11 Wulfsdorf | 103 | 106 | 108 | 108 | 109 |
| 02 12 Beidendorf | 33 | 33 | 33 | 32 | 32 |
| 02 13 Krummesse | 177 | 186 | 199 | 204 | 209 |
| 02 14 Kronsforde | 154 | 154 | 154 | 154 | 154 |
| 02 15 Niederbüssau | 186 | 190 | 190 | 191 | 194 |
| 02 16 Vorrade | 21 | 22 | 22 | 22 | 22 |
| 02 17 Schiereich. | 112 | 112 | 118 | 122 | 138 |
| 02 18 Oberbüssau | 40 | 41 | 40 | 41 | 41 |
| 02 St.Jürgen | 7 045 | 7 078 | 7 108 | 7 137 | 7 181 |
| 03 19 Niendorf | 401 | 403 | 403 | 406 | 417 |
| 03 20 Reecke | 30 | 30 | 31 | 33 | 33 |
| 03 21 Alt-Moisl. | 979 | 983 | 983 | 985 | 1 008 |
| 03 Moising | 1 410 | 1 416 | 1 417 | 1 424 | 1 458 |
| 04 22 Buntekuh | 1 371 | 1 373 | 1 370 | 1 372 | 1 398 |
| 05 03 St.Lorenz Süd | 1 823 | 1 888 | 1 932 | 2 018 | 2 093 |
| 06 04 Holstent.-N. | 3030 | 3034 | 3031 | 3 031 | 3 030 |
| 06 05 Falk./Vorw. | 1371 | 1378 | 1386 | 1 390 | 1 399 |
| 06 23 Gr.Steinrade | 699 | 708 | 708 | 712 | 713 |
| 06 24 Dombreite | 1266 | 1268 | 1275 | 1 275 | 1 276 |
| 06 St.Lorenz Nord | 6 366 | 6 388 | 6 400 | 6 408 | 6 418 |
| 07 06 Burgtor | 1602 | 1618 | 1640 | 1 643 | 1 643 |
| 07 07 Marli/Brand. | 2883 | 2906 | 2923 | 2 946 | 2 957 |
| 07 08 Eichholz | 1751 | 1762 | 1777 | 1 779 | 1 782 |
| 07 25 Karlishof | 1727 | 1755 | 1768 | 1 779 | 1 779 |
| 07 St.Gertrud | 7 963 | 8 041 | 8 108 | 8 147 | 8 161 |
| 08 26 Schlutup | 1 318 | 1 324 | 1 330 | 1 332 | 1 333 |
| 09 27 Dänischb. | 1338 | 1345 | 1353 | 1 358 | 1 359 |
| 09 28 Herrenwyk | 722 | 729 | 738 | 752 | 768 |
| 09 29 Alt-Kücknitz | 2058 | 2061 | 2064 | 2 064 | 2 066 |
| 09 30 Pöppendorf | 51 | 52 | 52 | 52 | 52 |
| 09 Kücknitz | 4 169 | 4 187 | 4 207 | 4 226 | 4 245 |
| 10 31 Ivendorf | 77 | 77 | 77 | 77 | 77 |
| 10 32 Alt.-Travem. | 2238 | 2251 | 2261 | 2 266 | 2 299 |
| 10 33 Priwall | 188 | 193 | 199 | 199 | 201 |
| 10 34 Teutendorf | 41 | 41 | 42 | 42 | 43 |
| 10 35 Brodten | 44 | 44 | 44 | 44 | 44 |
| 10 Travemünde | 2 588 | 2 606 | 2 623 | 2 628 | 2 664 |
| Hansestadt Lübeck | 36 437 | 36 690 | 36 893 | 37 092 | 37 352 |

Quelle: Statistisches Amt der Hansestadt Lübeck

705 Baugenehmigungen für die Errichtung neuer Wohngebäude 1985 - 1995

| Jahr | Wohngebäude | | Raum- inhalt | veran- schlagte Kosten des Bauwerks | Wohnungen | | Wohn- fläche |
|------|----------------|--------------------------------------|-----------------|---|-----------|---|-----------------|
| | insge- samt | darunter mit 1 und 2 Wohnungen | | | insgesamt | darunter in Wohngebäu- den mit 3 und mehr Wohnungen | |
| | Anzahl | | | | 1000 m3 | 1.000 DM | |
| 1985 | 270 | . | 194 | 64 827 | 413 | . | 33,2 |
| 1986 | 210 | . | 166 | 52 610 | 401 | . | 30,9 |
| 1987 | 255 | . | 175 | 52 572 | 385 | . | 33,0 |
| 1988 | 210 | . | 132 | 38 429 | 252 | . | 24,4 |
| 1989 | 200 | . | 182 | 55 608 | 427 | . | 33,0 |
| 1990 | 262 | 229 | 245 | 78 332 | 648 | 383 | 47,6 |
| 1991 | 232 | 189 | 260 | 84 991 | 718 | 479 | 50,2 |
| 1992 | 179 | 149 | 197 | 71 863 | 579 | 411 | 37,3 |
| 1993 | 205 | 156 | 376 | 153 696 | 1 152 | 734 | 69,5 |
| 1994 | 358 | 265 | 584 | 229 279 | 1 355 | 1 040 | 93,9 |
| 1995 | 297 | 232 | 484 | 211 522 | 1 393 | 1 145 | 97,2 |

Quelle : Statistisches Landesamt Schleswig-Holstein, Stat, Ber. F II 1

8 Öffentliche Sicherheit und Ordnung

801 Kriminalität nach ausgewählten Deliktarten 1993 - 1995

| Delikte | 1993 | 1994 | 1995 |
|---|--------|--------|--------|
| Straftaten insgesamt | 35 335 | 35 669 | 37 359 |
| davon | | | |
| Straftaten gegen das Leben | 12 | 18 | 19 |
| darunter Mord | 6 | 4 | 6 |
| Straftaten gegen die sexuelle Selbstbestimmung | 258 | 248 | 327 |
| darunter Vergewaltigung | 31 | 48 | 44 |
| sexuelle Nötigung | 33 | 36 | 49 |
| sexueller Mißbrauch von Kindern | 92 | 52 | 97 |
| Roheitsdelikte u. Straftaten gegen die pers. Freiheit | 3 331 | 3 486 | 3 234 |
| davon Raub, räub. Erpressung u. Angr. auf Kraftfahrer | 270 | 275 | 292 |
| Körperverletzung | 2 324 | 2 433 | 2 267 |
| darunter gefährliche u. schwere KV | 555 | 610 | 591 |
| vorsätzl. leichte KV | 1 605 | 1 619 | 1 559 |
| Straftaten gegen die persönliche Freiheit | 737 | 778 | 675 |
| Diebstahl | 19 952 | 19 375 | 19 698 |
| darunter von Kraftwagen | 670 | 580 | 677 |
| von Fahrrädern | 2 313 | 2 572 | 2 534 |
| von/aus Automaten | 598 | 777 | 1 196 |
| in/aus Gartenlauben | 543 | 486 | 298 |
| in/aus Büro-, Werkstatt-, Lagerraum | 1 011 | 1 080 | 916 |
| in/aus Warenhaus, Verkaufsraum | 4 447 | 3 497 | 4 311 |
| Ladendiebstahl | 3 501 | 2 628 | 3 370 |
| in/aus Wohnräumen | 713 | 912 | 810 |
| in/aus Kraftfahrzeugen | 5 105 | 4 922 | 4 453 |
| Vermögens- und Fälschungsdelikte | 4 422 | 4 304 | 4 898 |
| darunter Betrug | 3 587 | 3 380 | 4 029 |
| Unterschlagung | 372 | 454 | 421 |
| Urkundenfälschung | 429 | 381 | 399 |
| sonstige Straftatbestände | 5 657 | 6 419 | 7 261 |
| darunter Brandstiftung | 168 | 119 | 149 |
| Sachbeschädigung | 2 874 | 3 275 | 4 267 |
| Straftaten gegen die Umwelt | 261 | 306 | 349 |
| Straftaten gegen strafrechtliche Nebengesetze | 1 703 | 1 819 | 1 922 |
| darunter geg. Ausl.G. u. Asylverfahrensgesetz | 1 117 | 1 121 | 1 161 |
| geg. Waffengesetz | 79 | 73 | 61 |
| Rauschgiftdelikte | 363 | 415 | 584 |

Quelle: Polizeidirektion Schleswig-Holstein Süd

802 Brandeinsätze der Feuerwehr

| Jahr | insg. | Innenstadt, St.Jürgen, St.Lorenz, St.Gertrud | | | Übriges Gebiet des Stadtkreises | | | Gebiet außerhalb des Stadtkreises | | |
|------|-------|---|-------------------|----------------------------------|------------------------------------|-------------------|----------------------------------|--------------------------------------|-------------------|----------------------------------|
| | | Groß- brände | Mittel- brände | Entste- hungs- u. Kleinbr. | Groß- brände | Mittel- brände | Entste- hungs- u. Kleinbr. | Groß- brände | Mittel- brände | Entste- hungs- u. Kleinbr. |
| 1988 | 563 | 9 | 23 | 324 | 8 | 19 | 175 | - | 2 | 3 |
| 1989 | 650 | 8 | 34 | 380 | 6 | 27 | 186 | 4 | 1 | 4 |
| 1990 | 573 | 5 | 21 | 332 | 7 | 14 | 176 | 1 | 4 | 13 |
| 1991 | 644 | 7 | 20 | 370 | 11 | 18 | 198 | 2 | 6 | 12 |
| 1992 | 612 | 12 | 26 | 367 | 10 | 20 | 157 | 4 | 6 | 10 |
| 1993 | 593 | 7 | 11 | 235 | 9 | 21 | 295 | 2 | 6 | 7 |
| 1994 | 320 | 5 | 14 | 145 | 4 | 11 | 139 | - | - | 2 |
| 1995 | 919 | 18 | 55 | 575 | 4 | 19 | 242 | - | 1 | 5 |

Quelle : Feuerwehr

803 Brandursachen und sonstige Einsätze

| Jahr | Brandursachen | | | | | | | sonstige Einsätze | | | |
|------|---------------|-------------------------|------------------------------------|--------------------------|----------------------------|-------------------------|---------------------------|--------------------------------|-----------------------------|------------------------------|--|
| | insg. | Brand- stif- tung | verur- sacht durch Kinder | Fahr- lässig- keit | Schad- hafte Anlagen | Andere Ur- sachen | Ursache unbe- kannt | Hilfe- lei- stun- gen | Sicher- heits- wachen | blinde Alarmie- rungen | miß- bräuch- liche Alarmie- rungen |
| 1988 | 563 | 32 | 1 | 76 | 38 | 39 | 377 | 1 076 | 582 | 214 | 138 |
| 1989 | 650 | 42 | 2 | 61 | 54 | 34 | 457 | 1 002 | 551 | 264 | 37 |
| 1990 | 573 | 33 | 5 | 57 | 59 | 75 | 344 | 1 190 | 560 | 284 | 35 |
| 1991 | 645 | 42 | 4 | 63 | 69 | 85 | 382 | 933 | 536 | 365 | 33 |
| 1992 | 612 | 35 | 6 | 70 | 30 | 54 | 417 | 856 | 538 | 421 | 29 |
| 1993 | 576 | 73 | 5 | 41 | 49 | 24 | 384 | 944 | 348 | 513 | 49 |
| 1994 | 320 | 43 | 6 | 51 | 29 | 9 | 182 | 790 | 216 | 301 | 31 |
| 1995 | 917 | 16 | 9 | 102 | 338 | 11 | 441 | 725 | 309 | 85 | 80 |

Quelle : Feuerwehr

804 Rettungsdienst und Krankenbeförderung

| Zeitraum | 1990 | 1991 | 1992 | 1993 | 1994 | 1995 |
|------------------------------|--------|--------|--------|--------|--------|--------|
| Krankenbeförderungen | 22 434 | 23 836 | 26 671 | 27 225 | 26 703 | 28 148 |
| davon Rettungswageneinsätze | 8 656 | 9 736 | 12 366 | 12 896 | 12 216 | 12 475 |
| dar. von Hilfsorganisationen | . | . | 700 | 823 | 635 | 644 |
| sonst. Krankenbeförderungen | 13 778 | 14 100 | 13 605 | 13 506 | 13 852 | 15 029 |
| dar. von Hilfsorganisationen | . | . | 3 988 | 3 846 | 4 020 | 4 596 |
| Einsätze des Notarztwagens | 3 576 | 3 820 | 3 635 | 3 710 | 3 623 | 3 681 |
| Einsätze des Baby-NAW | 418 | 500 | 540 | 535 | 379 | 475 |
| Fehlalarmierungen | 2 292 | 2 925 | 2 534 | 2 580 | 2 348 | 2 516 |

Quelle: Feuerwehr

805 Bestattungen auf den Friedhöfen

| Kategorie | 1990 | 1991 | 1992 | 1993 | 1994 | 1995 |
|--------------------------------|--------------|--------------|--------------|--------------|--------------|--------------|
| Städtische Friedhöfe | | | | | | |
| Erdbestattungen | 1 278 | 1 184 | 1 099 | 1 091 | 979 | 901 |
| Urnenbeisetzungen | 1 327 | 1 214 | 1 390 | 1 434 | 1 451 | 1 522 |
| darunter anonym | . | 659 | 792 | 851 | 927 | 1 010 |
| in % | . | 54,3 | 57,0 | 59,3 | 63,9 | 66,4 |
| Kirchliche Friedhöfe | | | | | | |
| Erdbestattungen | 162 | 124 | 143 | 166 | 134 | 106 |
| Urnenbeisetzungen | 123 | 140 | 155 | 160 | 176 | 190 |
| darunter anonym | . | 61 | 79 | 85 | 92 | 82 |
| in % | . | 43,6 | 51,0 | 53,1 | 52,3 | 43,2 |
| Erdbestattungen insg. | 1 440 | 1 308 | 1 242 | 1 257 | 1 113 | 1 007 |
| Urnenbeisetzungen insg. | 1 450 | 1 354 | 1 545 | 1 594 | 1 627 | 1 712 |
| darunter anonym | . | 720 | 871 | 936 | 1 019 | 1 092 |
| in % | . | 53,2 | 56,4 | 58,7 | 62,6 | 63,8 |

Quelle: Grünflächenamt und Kirchengemeinden

806 Einäscherungen - Genehmigungen durch das Gesundheitsamt

| Jahr | Feuerbestattungen | | Seebestattungen | |
|------|-------------------|---------------------|-----------------|---------------------|
| | Anzahl | Veränderung in % | Anzahl | Veränderung in % |
| 1985 | 2 169 | 7,6 | 274 | 10,9 |
| 1986 | 2 249 | 3,7 | 253 | -7,7 |
| 1987 | 2 465 | 9,6 | 345 | 36,4 |
| 1988 | 2 482 | 0,7 | 316 | -8,4 |
| 1989 | 2 846 | 14,7 | 336 | 6,3 |
| 1990 | 2 886 | 1,4 | 354 | 5,4 |
| 1991 | 3 227 | 11,8 | 359 | 1,4 |
| 1992 | 3 278 | 1,6 | 411 | 14,5 |
| 1993 | 3 544 | 8,1 | 435 | 5,8 |
| 1994 | 3 843 | 8,4 | 464 | 6,7 |
| 1995 | 4 287 | 11,6 | 453 | -2,4 |

Quelle: Gesundheitsamt der Hansestadt Lübeck

9 Natur und Umwelt, Ver- und Entsorgung

9 Natur und Umwelt, Ver- und Entsorgung

Naturschutzgebiete

Gebiete, in denen in besonderem Maße der Schutz der Natur und Landschaft in ihrer Ganzheit oder in einzelnen Teilen zur Erhaltung erforderlich ist. Sie können durch Verordnung zu Naturschutzgebieten erklärt werden.

Landschaftsschutzgebiete

Gebiete, die nicht Naturschutzgebiete sind, in denen aber ein besonderer Schutz der Natur und Landschaft in ihrer Ganzheit oder in einzelnen Teilen zur Erhaltung erforderlich sind, können durch Verordnung zu Landschaftsschutzgebieten erklärt werden.

901 Natur- und Landschaftsschutzgebiete

| lfd. Nr. | Name | Gemarkung | Verordnung | Fläche in ha |
|------------------------------------|--|---|------------|--------------|
| Naturschutzgebiete | | | | |
| 1 | Schellbruch | Israelsdorf | 30.11.1981 | 146 |
| 2 | Dassower See, Inseln Buchhorst u. Graswerder | Trave und Dassower See | 07.02.1983 | 800 |
| 3 | Dummersdorfer Ufer | Ivendorf, Dummersdorf, Trave und Dassower See | 13.12.1991 | 342 |
| Landschaftsschutzgebiete | | | | |
| 1 | Lauerholz | Israelsdorf, Schlutup, St. Gertrud, Gothmund | 13.07.1970 | 1 065 |
| 2 | Wakenitz u. Falkenhusen | St. Gertrud, St. Jürgen, Schlutup, Strecknitz | 13.07.1970 | 630 |
| 3 | Waldhusen | Pöppendorf, Siems, Kücknitz | 13.07.1970 | 464 |
| 4 | Dummersdorfer Feld | Dummersdorf | 20.10.1991 | 420 |
| 5 | Brodter Winkel | Brodten, Gneversdorf, Travenmünde, Teutendorf | 19.02.1992 | 600 |
| 6 | Ringstedtenhof | Vorrade, Strecknitz, Genin, St. Jürgen | 29.11.1992 | 150 |
| 7 | Schlutup | Schlutup | 24.06.1993 | 170 |
| 8 | Schwartauwiesen | Siems | 24.06.1993 | 110 |
| 9 | Wüstenei | Groß Steinrade | 31.05.1994 | 335 |
| 10 | Talraum und Umfeld von Grenau und Quadebek | Niendorf-Moorgarten, Oberbussau, Kronstörre | 30.06.1994 | 650 |
| Flächenhafte Naturdenkmale | | | | |
| 1 | Nachtkoppel | Vorwerk | 16.12.1987 | 1,6 |
| 2 | Binnenlanddüne Blankensee | Blankensee | 15.08.1988 | 1,9 |
| 3 | Alte Stecknitz | Genin | 02.12.1991 | 15,0 |
| 4 | Teutendorfer Moorteich | Teutendorf | 02.12.1991 | 1,2 |
| Geschützte Landschaftsbestandteile | | | | |
| 1 | Rothebek-Niederung | St. Jürgen | 20.09.1989 | 2,0 |
| 2 | Am Krog | Wulfsdorf | 02.12.1991 | 1,7 |
| 3 | Rustwiesen | Wulfsdorf | 02.12.1991 | 4,6 |
| 4 | Grienauhang | Niendorf-Moorgarten | 02.12.1991 | 2,1 |
| 5 | Schmiedereder | Dummersdorf | 02.12.1991 | 1,8 |
| 6 | Untertrave (Ostufer) | Trave und Dassower See | 27.01.1994 | 7,0 |

Quelle: Umweltamt, Stand Mai 1996

902 Flächenbilanz der Schutzgebiete

| Schutzkategorie | Gesamtgröße in ha | Anteil an der Gesamtfläche Lübecks in % |
|------------------------------------|-------------------|---|
| Naturschutzgebiete | 1288,0 | 6,01 |
| Landschaftsschutzgebiete | 4594,0 | 21,45 |
| Naturdenkmale | 19,7 | 0,09 |
| Geschützte Landschaftsbestandteile | 19,2 | 0,09 |

Quelle: Umweltamt

903 Flächennutzung - in ha

| Nutzungsart | 1948 | 1967 | 1986 | 1990 | 1994 | 1995 | +/- 94/95 |
|-------------------------------------|-----------|-----------|-----------|-----------|-----------|-----------|-----------|
| Ackerland | 8 482,00 | 7 040,45 | 6 851,59 | 6 584,59 | 6 457,98 | 6 408,80 | - 49,18 |
| Gartenland | 1 322,37 | 996,49 | 790,74 | 768,22 | 733,07 | 730,70 | - 2,37 |
| Grünland | 1 529,55 | 1 303,44 | 1 248,62 | 1 209,78 | 1 194,35 | 1 195,29 | 0,95 |
| Wiesen | 40,40 | 135,00 | 140,23 | 136,49 | 136,49 | 136,49 | 0,00 |
| Streuwiesen | 120,26 | 61,40 | 55,32 | 45,36 | 43,84 | 42,59 | - 1,24 |
| Hutung | 29,53 | 27,06 | 33,81 | 36,14 | 35,79 | 34,89 | - 0,90 |
| Wald | 2 460,35 | 2 438,26 | 2 596,30 | 2 733,64 | 2 745,76 | 2 751,47 | 5,72 |
| Wasserfläche | 3 050,10 | 3 005,67 | 3 068,20 | 3 075,83 | 3 071,08 | 3 072,32 | 1,24 |
| Moor | 0,20 | 0,20 | 0,40 | 0,50 | 0,50 | 0,50 | 0,00 |
| Heide | 28,29 | 55,49 | 50,92 | 28,66 | 28,66 | 27,24 | - 1,42 |
| Abbauland | 33,74 | 45,44 | 49,85 | 49,88 | 52,53 | 49,07 | - 3,46 |
| Unland | 37,47 | 123,38 | 202,23 | 214,23 | 234,91 | 246,96 | 12,05 |
| Hof- u. Gebäudeflächen | 1 665,36 | 3 151,70 | 3 822,17 | 3 778,80 | 3 831,83 | 3 825,06 | - 6,77 |
| Öffentl. Straßen, Wege, Plätze etc. | 1 130,72 | 1 401,12 | 1 614,96 | 1 672,62 | 1 701,91 | 1 705,20 | 3,29 |
| Sonstige Nutzungsarten | 318,78 | 453,45 | 892,18 | 1 079,08 | 1 145,70 | 1 187,62 | 41,92 |
| zusammen | 20 249,12 | 20 238,53 | 21 417,52 | 21 413,81 | 21 414,39 | 21 414,21 | x |

Quelle: Katasteramt Lübeck

904 Elektrizitätsversorgung - in 1 000 kWh -

| Jahr | Haushalts- tarife | Gewerbe- tarife | Klein- abnehmer | Nachtstrom- tarife | Sonder- verträge | Eigenver- brauch | Sonstiges | Stromabgabe insg. |
|------|----------------------|--------------------|--------------------|-----------------------|---------------------|---------------------|-----------|----------------------|
| 1980 | 215 853 | 71 834 | 7 006 | 34 055 | 254 309 | 10 733 | 7 118 | 600 908 |
| 1981 | 221 099 | 71 544 | 6 739 | 32 115 | 258 741 | 9 850 | 8 046 | 608 134 |
| 1982 | 222 963 | 71 968 | 6 596 | 33 210 | 262 752 | 9 726 | 7 297 | 614 512 |
| 1983 | 226 590 | 70 146 | 7 515 | 29 857 | 268 365 | 8 607 | 10 708 | 621 788 |
| 1984 | 232 365 | 69 035 | 8 660 | 32 472 | 279 845 | 8 829 | 7 697 | 638 903 |
| 1985 | 237 475 | 71 120 | 8 788 | 33 448 | 293 037 | 9 015 | 8 807 | 661 690 |
| 1986 | 239 762 | 72 174 | 9 065 | 32 758 | 297 491 | 8 723 | 8 963 | 668 936 |
| 1987 | 243 435 | 74 685 | 8 458 | 32 465 | 294 897 | 8 893 | 9 433 | 672 266 |
| 1988 | 244 482 | 75 806 | 7 439 | 28 333 | 382 549 | 8 833 | 9 583 | 757 025 |
| 1989 | 247 102 | 78 694 | 7 802 | 26 203 | 383 106 | 8 271 | 2 999 | 754 177 |
| 1990 | 252 296 | 87 117 | 7 947 | 25 470 | 409 760 | 8 494 | 3 085 | 794 169 |
| 1991 | 259 662 | 90 864 | 7 422 | 28 448 | 415 514 | 8 618 | 3 575 | 814 103 |
| 1992 | 269 669 | 79 535 | 6 581 | 26 151 | 440 016 | 8 841 | 4 180 | 834 973 |
| 1993 | 273 974 | 76 266 | 4 780 | 25 138 | 446 981 | 9 917 | 6 900 | 843 956 |
| 1994 | 279 380 | 77 419 | 30 | 23 651 | 459 094 | 9 959 | 11 280 | 860 813 |
| 1995 | 276 419 | 72 200 | - | 21 598 | 463 596 | 9 791 | 13 627 | 857 231 |

Quelle : Stadtwerke Lübeck

905 Gasversorgung - in 1000 kWh -

| Jahr | Haushalts- tarife | Gewerbe- tarife | Vollver- sorgung | Heizgasson- derverträge | Sonderver- tragskunden | Eigenver- brauch | Verteiler- unternehmen | Gasabgabe insg. |
|------|----------------------|--------------------|---------------------|----------------------------|---------------------------|-----------------------|---------------------------|--------------------|
| 1980 | 38 294 | 9 484 | 735 002 | 425 190 | 1 308 684 | 17 046 | 958 067 | 3 491 766 |
| 1981 | 32 965 | 7 383 | 724 836 | 453 394 | 1 337 138 | 14 385 | 981 860 | 3 551 962 |
| 1982 | 31 958 | 2 963 | 754 745 | 467 275 | 1 335 998 | 18 717 | 994 623 | 3 606 279 |
| 1983 | 30 529 | 4 146 | 690 744 | 465 706 | 1 328 910 | 12 480 | 1 030 295 | 3 562 810 |
| 1984 | 30 932 | 4 645 | 758 390 | 495 111 | 1 369 694 | 17 740 | 649 435 ¹⁾ | 3 325 946 |
| 1985 | 32 625 | 5 347 | 799 232 | 566 853 | 1 362 338 | 15 981 | 705 993 | 3 488 369 |
| 1986 | 30 669 | 5 640 | 785 941 | 528 564 | 1 226 685 | 14 152 | 708 464 | 3 300 116 |
| 1987 | 29 844 | 4 865 | 835 980 | 574 855 | 1 253 880 | 15 868 | 780 807 | 3 496 099 |
| 1988 | 26 901 | 3 643 | 738 752 | 537 246 | 1 198 658 | 12 407 | 715 847 | 3 233 455 |
| 1989 | 22 074 | 1 859 | 699 250 | 511 842 | 1 285 830 | 10 841 | 715 034 | 3 246 730 |
| 1990 | 20 603 | 958 | 709 206 | 539 760 | 1 394 377 | 10 261 | 760 912 | 3 436 077 |
| 1991 | 19 608 | 936 | 815 608 | 521 982 | 1 566 926 | 8 793 | 901 239 | 3 835 092 |
| 1992 | 18 627 | 851 | 795 033 | 512 911 | 1 601 699 | 9 972 | 911 372 | 3 850 464 |
| 1993 | 18 910 | 599 | 847 729 | 562 235 | 1 562 388 | 123 558 ²⁾ | 128 116 | 3 243 535 |
| 1994 | 18 392 | 749 | 803 503 | 533 900 | 1 523 127 | 167 424 ²⁾ | 123 581 | 3 170 676 |
| 1995 | 18 739 | 635 | 884 644 | 673 809 | 1 422 718 | 187 234 ²⁾ | 129 025 | 3 316 804 |

1) ab 1.1.84 ohne Zweckverband Ostholstein und Neustadt

m³ = kWh/9,7692

2) einschließlich Energiezentrum und BHKW (Blockheizkraftwerk)

Quelle : Stadtwerke Lübeck

906 Wärmeversorgung

| Jahr | Anzahl | Wärme in 1000 kWh | Strom in 1000 kWh |
|---------------------|--------|----------------------|----------------------|
| Blockheizkraftwerke | | | |
| 1992 | 2 | 25 536 | 15 620 |
| 1993 | 3 | 29 701 | 16 673 |
| 1994 | 3 | 47 512 | 24 552 |
| 1995 | 4 | 54 516 | 29 262 |
| Heizwerke | | | |
| 1992 | 3 | 15 916 | - |
| 1993 | 8 | 30 003 | - |
| 1994 | 6 | 25 941 | - |
| 1995 | 11 | 31 015 | - |
| Heizzentralen | | | |
| 1992 | 2 | 710 | - |
| 1993 | 2 | 837 | - |
| 1994 | 2 | 2 114 | - |
| 1995 | 5 | 3 145 | - |

906a Gesamtwerte / versorgte Wohneinheiten

| Jahr | thermische Leistung Erzeugung - kW - | thermische Leistung Kunden - kW - | versorgte Wohn- einheiten - Anzahl - |
|------|---|--|---|
| 1992 | 31 421 | 24 020 | 3 352 |
| 1993 | 40 964 | 39 640 | 5 288 |
| 1994 | 46 798 | 41 360 | 6 627 |
| 1995 | 61 223 | 50 146 | 7 401 |

Quelle: Stadtwerke Lübeck

907 Wasserversorgung - in Kubikmeter -

| Jahr | Haushalt und Gewerbe | Städtische Dienststellen | Eigenverbrauch | Sonstige Vertragsabnehmer | Wasserabgabe insgesamt |
|------|----------------------|--------------------------|----------------|---------------------------|------------------------|
| 1980 | 12 924 247 | 622 703 | 40 100 | 56 775 | 13 643 825 |
| 1981 | 13 059 588 | 600 915 | 36 518 | 96 812 | 13 793 833 |
| 1982 | 13 387 593 | 582 567 | 40 354 | 134 500 | 14 145 014 |
| 1983 | 13 339 815 | 592 794 | 38 083 | 201 902 | 14 172 594 |
| 1984 | 12 911 912 | 531 181 | 36 341 | 200 729 | 13 680 163 |
| 1985 | 12 685 844 | 532 810 | 42 624 | 238 560 | 13 499 838 |
| 1986 | 12 914 057 | 529 095 | 41 795 | 244 785 | 13 729 732 |
| 1987 | 12 585 582 | 492 905 | 38 947 | 227 995 | 13 345 429 |
| 1988 | 12 775 486 | 504 522 | 33 862 | 260 354 | 13 574 224 |
| 1989 | 12 749 963 | 491 161 | 32 581 | 283 903 | 13 557 608 |
| 1990 | 12 787 042 | 506 243 | 31 413 | 270 414 | 13 595 112 |
| 1991 | 12 848 454 | 541 609 | 35 047 | 283 729 | 13 708 839 |
| 1992 | 13 101 618 | 552 427 | 40 429 | 306 760 | 14 001 234 |
| 1993 | 12 658 734 | 496 765 | 30 892 | 527 432 | 13 713 823 |
| 1994 | 12 585 693 | 498 880 | 36 105 | 589 878 | 13 710 556 |
| 1995 | 12 384 276 | 495 966 | 37 428 | 602 120 | 13 519 790 |

Quelle : Stadtwerke Lübeck

908 Stadtentwässerung

|  Kategorie | 1993 | 1994 | 1995 | Zu-/Abnahme 94/95 |
|---|------------|------------|------------|-------------------|
| Klär- und Pumpwerke - Anzahl - | | | | |
| Klärwerke | 5 | 5 | 4 | - 1 |
| Pumpwerke | 51 | 51 | 52 | + 1 |
| Hauskläranlagen | 2 098 | 2 050 | 1 892 | - 158 |
| Sammelgruben | 989 | 1 038 | 1 014 | - 24 |
| Kanalnetzlängen - in km - | | | | |
| Schmutzwasserleitungen | 264,43 | 266,98 | ... | ... |
| Regenwasserleitungen | 268,64 | 271,02 | ... | ... |
| Mischwasserleitungen | 251,97 | 251,77 | ... | ... |
| Hausanschlußleitungen | 235,39 | 238,32 | ... | ... |
| Abwassermengen - m³ / Jahr - | | | | |
| Zentralkläwerk | 20 469 700 | 22 267 283 | 19 850 866 | - 2 416 417 |
| Kläwerk Ochsenkopf | 1 783 284 | 1 767 069 | 1 819 456 | + 52 387 |
| Kläwerk Priwall | 1 386 339 | 1 819 287 | 1 543 507 | - 275 780 |
| Kläranlage Nienhüsen | 32 833 | 47 000 | 47 000 | + 0 |
| Klärschlamm - in t / Jahr | | | | |
| Erzeugte Menge | 28 040 | 27 490 | 27 891 | + 401 |
| Trockensubstanzgehalt - in % - | 41 | 42 | 42 | |

Quelle: Amt für Stadtentwässerung

909 Wert- und Schadstoffsammlung im Bereich der Hansestadt Lübeck 1990 - 1995

| Wert- und Schadstoffe in t *) | 1990 | 1991 | 1992 | 1993 | 1994 | 1995 |
|---|-------|-------|--------|---------|---------|---------|
| Leichtstoffe aus DSD-Sammlung (Gelber Sack) | . | . | . | 1 706 | 2 628 | 3 477 |
| Altglas aus DSD-Sammlung | 4 404 | 4 738 | 4 158 | 6 017 | 6 063 | 6 201 |
| Altpapier aus DSD-Sammlung | 3 145 | 3 872 | 4 690 | 6 965 | 9 213 | 10 618 |
| Kühlgeräte aus priv. Haushalten (Anzahl) | 3 798 | 2 616 | 3 400 | 5 466 | 6 076 | 5 249 |
| Baustellenabfälle | . | . | 75 594 | 89 260 | 110 319 | 83 343 |
| Altpapier aus Gewerbesammlung | . | . | . | 16 483 | 18 748 | 16 045 |
| Gewerbeabfälle - RCL | . | . | . | . | 32 128 | 27 585 |
| Spermmüll Stadtsammlung | . | . | . | . | 3 492 | 5 189 |
| Schadstoffe aus Privathaushalten | 73 | 101 | 261 | 199 | 182 | 165 |
| Schadstoffe aus öffentl. Einrichtungen | . | . | . | . | 194 | 154 |
| Wertstoffe Sortierschleife - GRKI | . | . | . | . | . | 622 |
| Schadstoffe Sortierschleife - GRKI | . | . | . | . | . | 13 |
| Nahrungsmittelverwertung - EUROPORC | . | . | . | . | . | 781 |
| Wert- und Schadstoffmenge insg. | 4 476 | 4 839 | 80 013 | 113 665 | 173 752 | 143 575 |
| Altglas in kg pro Einwohner(in) im Jahr | 20,5 | 22,0 | 19,2 | 27,7 | 28,0 | 28,7 |
| Altpapier in kg pro Einwohner(in) im Jahr | 14,6 | 17,9 | 21,6 | 32,1 | 42,5 | 49,2 |

*) Kühlgerate = Stückzahl

GRKI = Gesellschaft für Recycling kontaminierter Industriebrachen

Quelle: Hansestadt Lübeck, Amt für Abfallwirtschaft und Stadtreinigung

910 Abfallmengen für den Ablagerungsbereich Deponie Niemark 1993 - 1995

| angelieferte Abfallmengen in t | 1993 | 1994 | 1995 |
|--|---------|---------|---------|
| Bausabfälle | 86 082 | 81 157 | 73 754 |
| hausmüllähnl. Gewerbeabfälle | 89 946 | 15 323 | 6 900 |
| Garten- u. Parkabfälle - 70 % abgelagert | 8 177 | 8 791 | 5 168 |
| Baum u. Strauch - 25 % abgelagert 1) | 4 401 | 4 651 | 3 158 |
| Asbestabfall | 864 | 868 | 505 |
| Shredderabfall | 39 878 | 39 703 | 40 202 |
| Marktabfall 2) | 407 | 23 | - |
| Klärschlamm 3) | 29 451 | - | 151 |
| Baubabfallsortierreste 4) | 20 269 | 8 824 | 1 837 |
| Baustellenabfälle verunreinigt | . | 2 366 | 3 051 |
| Spermmüll (Fremdanlieferung) | 12 542 | 1 095 | 811 |
| Spermmüll (Stadtsammlung) 5) | 1 784 | 141 | - |
| Straßenkehrsicht | 4 727 | 5 068 | 5 257 |
| Bioabfall (33 % Siebreste) | 3 528 | 3 523 | 4 871 |
| Restabfall - Sortierschleife 6) | 1 501 | 511 | 1 830 |
| gewerbl. Nahrungsmittelreste 7) | 404 | 282 | 1 691 |
| Bodenaushub (verunreinigt) | 3 073 | 6 810 | 3 503 |
| sonstige Siedlungsabfälle | 2 243 | 5 502 | 4 254 |
| Sorten mit div. Schlüsselnummern | 13 811 | 12 989 | 10 285 |
| Sortierr. Gewerbeabfall u. Spermmüll 8) | . | 27 545 | 25 855 |
| Sortierreste DSD | . | 799 | 788 |
| Deponierte Gesamtmenge | 315 004 | 217 522 | 186 738 |
| Hausmüll in kg pro Einwohner(in) p.a. | 396 | 374 | 341 |
| Dep. Gesamtmenge in kg pro Ew. p.a. | 1 450 | 1 003 | 864 |

1) geshreddert auf der Deponie als Wertstoff zwischengelagert

2) ab 1995 über RCL

3) ab 1994 in die landwirtschaftliche Verwertung

4) ab 1993 als Sortierreste von RCL

RCL = Recycling Centrum Lübeck

Quelle: Hansestadt Lübeck, Amt für Abfallwirtschaft und Stadtreinigung

5) ab 10.94 Anlieferung bei RCL

6) bis 8.95 als Pkw-Container auf der Deponie

7) 1993-1994 als reine Drankabfuhr

8) ab 1994 alle Gewerbeabfälle und Spermmüllsammung

911 Luftbelastung 1993 - 1995 - in ug/m³

| Monat Jahr | Schwefeldioxid (SO ₂) | | | Ozon (O ₃) | | | Stickstoffmonoxid (NO) | | | Stickstoffdioxid (NO ₂) | | |
|---------------|------------------------------------|-----------------|------------------|-------------------------|-----------------|------------------|--------------------------|-----------------|------------------|--------------------------------------|-----------------|------------------|
| | Linden- platz | Schön- böken | Becker- grube | Linden- platz | Schön- böken | Becker- grube | Linden- platz | Schön- böken | Becker- grube | Linden- platz | Schön- böken | Becker- grube |
| Januar | 16 | 17 | 28 | 22 | 33 | . | 61 | 8 | 55 | 45 | 25 | 46 |
| Februar | 21 | 14 | 15 | 16 | 27 | . | 73 | 13 | 69 | 47 | 35 | 54 |
| März | 16 | 10 | 19 | 28 | 40 | . | 57 | 14 | 50 | 53 | 39 | 60 |
| April | 14 | 10 | 15 | 44 | 51 | . | 29 | 6 | 29 | 42 | 37 | 52 |
| Mai | 9 | 6 | 9 | 56 | 71 | . | 21 | 4 | 22 | 39 | 27 | 47 |
| Juni | 6 | 4 | 8 | 41 | 59 | . | 34 | 4 | 37 | 41 | 20 | 47 |
| Juli | 9 | 4 | 8 | 29 | 44 | . | 43 | 6 | 49 | 47 | 22 | 48 |
| August | 10 | 5 | 10 | 26 | 46 | . | 50 | 10 | 55 | 49 | 24 | 51 |
| September | 10 | 6 | 12 | 18 | 28 | . | 50 | 14 | 52 | 42 | 26 | 41 |
| Oktober | 17 | 9 | 16 | 15 | 21 | . | 78 | 32 | 68 | 45 | 34 | 47 |
| November | 33 | 34 | 42 | 12 | 15 | . | 64 | 30 | 68 | 45 | 42 | 51 |
| Dezember | 19 | 12 | 22 | 15 | 25 | . | 75 | 14 | 71 | 48 | 31 | 49 |
| Ø 1993 | 15 | 11 | 17 | 27 | 38 | . | 53 | 13 | 52 | 45 | 30 | 49 |
| Januar | 13 | 8 | 17 | 19 | 31 | . | 62 | 10 | 61 | 46 | 28 | 49 |
| Februar | 29 | 23 | 34 | 21 | 26 | . | 55 | 22 | 56 | 48 | 39 | 54 |
| März | 12 | 5 | 12 | 33 | 50 | . | 59 | 8 | 51 | 54 | 26 | 55 |
| April | 11 | 6 | 11 | 45 | 58 | . | 41 | 10 | 40 | 51 | 34 | 57 |
| Mai | 8 | 5 | 9 | 45 | 57 | . | 25 | 6 | 28 | 41 | 23 | 46 |
| Juni | 9 | 5 | 9 | 40 | 60 | . | 33 | 3 | 34 | 40 | 15 | 42 |
| Juli | 7 | 5 | 8 | 67 | 73 | . | 12 | 4 | 13 | 33 | 25 | 36 |
| August | 9 | 4 | 10 | 40 | 51 | . | 33 | 8 | 39 | 45 | 24 | 52 |
| September | 10 | 5 | 10 | 22 | 34 | . | 54 | 11 | 54 | 43 | 26 | 51 |
| Oktober | 14 | 8 | 16 | 17 | 28 | . | 72 | 16 | 63 | 45 | 33 | 49 |
| November | 14 | 8 | 15 | 17 | 30 | . | 60 | 17 | 57 | 38 | 29 | 45 |
| Dezember | 14 | 7 | 17 | 14 | 25 | . | 73 | 14 | 62 | 50 | 33 | 48 |
| Ø 1994 | 13 | 7 | 14 | 32 | 44 | . | 48 | 11 | 47 | 45 | 28 | 49 |
| Januar | 20 | 18 | 25 | 19 | 28 | . | 60 | 15 | 54 | 48 | 31 | 48 |
| Februar | 11 | 5 | 12 | 23 | 40 | . | 56 | 8 | 54 | 53 | 28 | 53 |
| März | 11 | 6 | 12 | 33 | 48 | . | 44 | 8 | 43 | 48 | 28 | 50 |
| April | 8 | 4 | 7 | 46 | 59 | . | 30 | 7 | 28 | 45 | 23 | 45 |
| Mai | 10 | 5 | 10 | 48 | 65 | . | 24 | 5 | 30 | 47 | 24 | 51 |
| Juni | 7 | 3 | 7 | 35 | 50 | . | 27 | 6 | 32 | 44 | 22 | 47 |
| Juli | 6 | 5 | 7 | 56 | 66 | . | 16 | 4 | 23 | 41 | 24 | 46 |
| August | 5 | 4 | 8 | 51 | 64 | . | 19 | 4 | 25 | 42 | 23 | 46 |
| September | 7 | 5 | 8 | 26 | 37 | . | 39 | 11 | 37 | 46 | 28 | 45 |
| Oktober | 11 | 6 | 12 | 11 | 20 | . | 77 | 22 | 51 | 51 | 38 | 52 |
| November | 13 | 10 | . | 12 | 19 | . | 66 | 22 | . | 46 | 32 | . |
| Dezember | 20 | 18 | . | 11 | 13 | . | 54 | 24 | . | 46 | 40 | . |
| Ø 1995 | 11 | 7 | 9 | 31 | 42 | . | 43 | 11 | 31 | 46 | 28 | 40 |

Quelle: Gewerbeaufsichtsamt Itzehoe, Meßwerte der Lufthygienischen Überwachung Schleswig-Holstein, Monatsmittelwerte



10 Kommunale Finanzen und Verwaltung

1001 Haushalt der Hansestadt Lübeck

| Grp. | Bezeichnung | Ergebnisse der Jahresrechnungen in TDM | | | | |
|----------------------------|---|--|---------|-----------|-----------|-----------|
| | | 1991 | 1992 | 1993 | 1994 | 1995 |
| Verwaltungshaushalt | | | | | | |
| 00 - 03 | Steuern | 274 538 | 291 858 | 306 251 | 302 460 | 297 630 |
| 04 - 06 | Finanzzuweisungen | 162 178 | 180 186 | 190 739 | 192 519 | 203 367 |
| 10 - 12 | Gebühren und Entgelte | 146 410 | 170 561 | 196 554 | 202 770 | 211 134 |
| 13 - 17 | sonst. Finanzeinnahmen | 156 095 | 161 120 | 221 072 | 216 974 | 214 922 |
| 2 | Finanzeinnahmen | 127 575 | 132 225 | 144 170 | 168 621 | 154 721 |
| 0 - 2 | Einnahmen insg. | 866 796 | 935 950 | 1 058 786 | 1 083 344 | 1 081 773 |
| | bereinigte Einnahmen | 809 667 | 874 804 | 970 889 | 1 000 821 | 995 873 |
| 4 | Personalausgaben | 308 921 | 328 381 | 337 826 | 337 260 | 344 933 |
| 50 - 66 | sächl. Verwalt.-u. Betriebsaufwand | 118 465 | 139 724 | 149 289 | 149 207 | 142 810 |
| 67 | Erstattungen ohne 679 | 35 677 | 41 126 | 49 356 | 69 824 | 72 444 |
| 70 - 72 | Zuweisungen u. Zuschüsse | 35 234 | 39 216 | 53 975 | 44 456 | 50 566 |
| 73 - 78 | Sozialhilfe u.ä. Zinsausgaben | 200 642 | 214 058 | 239 274 | 251 892 | 258 137 |
| 80 | Zinsausgaben | 40 817 | 45 827 | 49 027 | 50 180 | 53 575 |
| 81 | Gewerbesteuerumlage | 16 272 | 17 782 | 12 371 | 20 084 | 24 024 |
| 82 - 85 | Weitere Finanzausgaben | - 5 | 8 626 | 12 226 | 710 | 960 |
| | bereinigte Ausgaben | 756 023 | 834 740 | 903 344 | 923 613 | 947 449 |
| 679 | Innere Verrechnungen | 16 943 | 18 506 | 20 554 | 24 584 | 24 310 |
| 68 | Kalkulatorische Kosten | 40 187 | 42 640 | 44 491 | 57 939 | 61 550 |
| 86 | Zuführung zum Vermögenshaushalt | 47 906 | 58 337 | 90 397 | 65 195 | 65 036 |
| 892 | Deckung von Fehlbeträgen | 5 738 | 0 | 0 | 18 273 | 0 |
| 4 - 8 | Ausgaben insgesamt | 866 797 | 954 223 | 1 058 786 | 1 089 604 | 1 098 343 |
| | Fehlbedarf/ - betrag (strukturell ohne Vorjahre) | 0 | 18 273 | 0 | 6 260 | 16 570 |
| Vermögenshaushalt | | | | | | |
| 30 | Zuführung vom Verwaltungshh. | 47 905 | 58 337 | 90 397 | 65 195 | 65 036 |
| 31 | Rücklagenentnahme | 5 | 4 336 | 0 | 20 174 | 127 |
| 32 | Darlehensrückfluß | 671 | 723 | 1 566 | 1 640 | 1 940 |
| 33-34 | Veräußerungserlöse | 7 748 | 8 845 | 10 253 | 42 953 | 17 764 |
| 35 | Beiträge u. ähnl. Entgelte | 4 215 | 2 356 | 2 774 | 6 116 | 10 177 |
| 36 | Zuweisungen u. Zuschüsse | 72 751 | 54 839 | 70 001 | 71 258 | 58 203 |
| 37 | Kredite | 90 394 | 90 930 | 157 865 | 176 140 | 79 660 |
| | Summe Einnahmen | 223 689 | 220 366 | 332 856 | 383 476 | 232 907 |
| 90 | Zuführung an den Verwaltungshh. | 5 | 0 | 0 | 18 273 | 0 |
| 91 | Rücklagenzuführung | 82 | 7 612 | 31 938 | 18 204 | 13 203 |
| 92 | Darlehensgewährung | 5 424 | 278 | 7 695 | 10 885 | 7 786 |
| 93 | Vermögenserwerb | 32 763 | 23 669 | 22 301 | 47 110 | 38 479 |
| 94 - 96 | Baumaßnahmen | 112 851 | 112 957 | 160 987 | 159 938 | 91 823 |
| 97 | Tilgung von Krediten | 50 644 | 51 655 | 84 672 | 112 239 | 59 480 |
| 98 | Zuweisungen u. Zuschüsse | 21 905 | 24 167 | 25 239 | 16 809 | 22 130 |
| 99 | sonst. Ausgaben | 20 | 28 | 24 | 18 | 7 |
| | Summe Ausgaben | 223 689 | 220 366 | 332 856 | 383 476 | 232 907 |

Quelle: Kämmeriamt

1002 Steuereinnahmen nach Steuerarten - in 1000 DM -

| Steuerart | 1990 | 1991 | 1992 | 1993 | 1994 | 1995 |
|-----------------------------------|---------|---------|---------|---------|---------|---------|
| Grundsteuer A und B | 31 824 | 35 593 | 36 731 | 36 870 | 39 343 | 40 131 |
| Gewerbsteuer n. Ertrag u. Kapital | 104 527 | 122 244 | 126 427 | 141 248 | 132 965 | 131 609 |
| Hundesteuer | 838 | 872 | 966 | 995 | 1 098 | 1 108 |
| Grunderwerbsteuer (Zuschlag) | 71 | 18 | 100 | 69 | - | 31 |
| Spielhallensteuer | 2 948 | 2 745 | 2 862 | 3 218 | 3 681 | 4 403 |
| Einkommensteuer (Gemeindeanteil) | 96 621 | 113 893 | 118 498 | 126 520 | 122 971 | 122 034 |
| Zweitwohnsitzsteuer | - | - | - | - | - | 546 |
| sonst. Gemeindesteuern *) | 4 | 1 | - | 2 | 1 | 3 |
| Steuereinnahmen insg. | 236 834 | 275 365 | 285 583 | 308 923 | 300 059 | 299 866 |

*) Abwicklung nicht mehr erhobener Steuerarten

Quelle: Stadtkasse Lübeck

1003 Kommunalen Finanzausgleich - Schlüsselzuweisungen

| Jahr | Kreis- schlüssel- zuweisungen | Gemeinde- schlüssel- zuweisungen | Allg. Schlüssel- zuweisungen für übergemeind- liche Aufgaben | insge- samt |
|------|-------------------------------------|--|---|----------------|
| 1985 | 42 387 | 15 731 | 19 415 | 77 533 |
| 1986 | 42 945 | 15 715 | 19 981 | 78 641 |
| 1987 | 49 419 | 24 012 | 22 200 | 95 631 |
| 1988 | 88 980 | 17 169 | 19 965 | 126 114 |
| 1989 | 94 063 | 27 380 | 20 527 | 141 970 |
| 1990 | 95 272 | 26 153 | 21 379 | 142 804 |
| 1991 | 103 329 | 33 537 | 21 614 | 158 480 |
| 1992 | 113 813 | 37 921 | 24 070 | 175 804 |
| 1993 | 120 068 | 40 175 | 25 640 | 185 883 |
| 1994 | 122 636 | 39 258 | 25 948 | 187 842 |
| 1995 | 131 657 | 39 629 | 28 210 | 199 497 |
| 1996 | 133 954 | 47 478 | 27 993 | 209 425 |

Quelle: Statistisches Landesamt Schleswig-Holstein, Stat. Ber. L II 9 - j

1004 Entwicklung des Personalstandes in der Stadtverwaltung 1991 - 1995

| Jahr Stichtag 30. Juni | ins- ge- samt | Beschäftigte | | | | davon | | | | | | | | | | | |
|------------------------------|---------------------|--------------|------|----|--------|--------|-----|--------|-------------|-----|----|--------|----------|-----|----|--------|--|
| | | | | | | Beamte | | | Angestellte | | | | Arbeiter | | | | |
| | | V | T1 | T2 | beurl. | V | T1 | beurl. | V | T1 | T2 | beurl. | V | T1 | T2 | beurl. | |
| Verwaltung | | | | | | | | | | | | | | | | | |
| 1991 | 5796 | 4176 | 1575 | 45 | . | 930 | 67 | . | 1977 | 673 | 25 | . | 1269 | 835 | 20 | . | |
| 1992 | 5929 | 4261 | 1611 | 57 | . | 940 | 70 | . | 1982 | 696 | 25 | . | 1339 | 845 | 32 | . | |
| 1993 | 5844 | 4009 | 1514 | 60 | 261 | 904 | 50 | 71 | 1839 | 669 | 30 | 146 | 1266 | 795 | 30 | 44 | |
| 1994 | 5692 | 3922 | 1420 | 59 | 291 | 906 | 55 | 68 | 1817 | 642 | 34 | 170 | 1199 | 723 | 25 | 53 | |
| 1995 | 5512 | 3789 | 1385 | 55 | 283 | 875 | 66 | 57 | 1814 | 640 | 35 | 176 | 1100 | 679 | 20 | 50 | |
| Krankenhaus Priwall | | | | | | | | | | | | | | | | | |
| 1991 | 152 | 105 | 43 | 4 | . | 2 | - | . | 81 | 33 | 4 | . | 22 | 10 | - | . | |
| 1992 | 159 | 111 | 37 | 11 | . | 1 | - | . | 85 | 28 | 11 | . | 25 | 9 | - | . | |
| 1993 | 151 | 102 | 38 | 3 | 8 | 1 | - | - | 77 | 29 | 3 | 8 | 24 | 9 | - | - | |
| 1994 | 154 | 108 | 35 | 4 | 7 | 1 | - | - | 81 | 28 | 4 | 7 | 26 | 7 | - | - | |
| 1995 | 164 | 118 | 31 | 7 | 8 | 1 | - | - | 95 | 22 | 7 | 8 | 22 | 9 | - | - | |
| Krankenhaus Süd | | | | | | | | | | | | | | | | | |
| 1991 | 537 | 439 | 98 | - | . | 8 | - | . | 304 | 56 | - | . | 127 | 42 | - | . | |
| 1992 | 623 | 508 | 112 | 3 | . | 8 | - | . | 362 | 69 | 2 | . | 138 | 43 | 1 | . | |
| 1993 | 644 | 498 | 114 | 2 | 30 | 7 | - | - | 366 | 70 | 1 | 26 | 125 | 44 | 1 | 4 | |
| 1994 | 639 | 496 | 128 | 6 | 9 | 7 | - | - | 364 | 85 | 5 | 5 | 125 | 43 | 1 | 4 | |
| 1995 | 687 | 508 | 128 | 5 | 46 | 6 | - | - | 372 | 86 | 4 | 43 | 130 | 42 | 1 | 3 | |
| Forstamt | | | | | | | | | | | | | | | | | |
| 1991 | 45 | 45 | - | - | . | 9 | - | . | 3 | - | - | . | 33 | - | - | . | |
| 1992 | 48 | 48 | - | - | . | 8 | - | . | 4 | - | - | . | 36 | - | - | . | |
| 1993 | 46 | 46 | - | - | - | 9 | - | - | 4 | - | - | - | 33 | - | - | - | |
| 1994 | 47 | 43 | - | - | 4 | 9 | - | 1 | 4 | - | - | 1 | 30 | - | - | 2 | |
| 1995 | 35 | 35 | - | - | - | 9 | - | - | 2 | - | - | - | 24 | - | - | - | |
| Kurverwaltung | | | | | | | | | | | | | | | | | |
| 1991 | 105 | 76 | 29 | - | . | 2 | - | . | 40 | 11 | - | . | 34 | 18 | - | . | |
| 1992 | 105 | 80 | 25 | - | . | 1 | - | . | 43 | 7 | - | . | 36 | 18 | - | . | |
| 1993 | 94 | 73 | 19 | - | 2 | 1 | - | - | 39 | 4 | - | 2 | 33 | 15 | - | - | |
| 1994 | 84 | 65 | 19 | - | - | - | - | - | 34 | 7 | - | - | 31 | 12 | - | - | |
| 1995 | 79 | 60 | 19 | - | - | - | - | - | 32 | 6 | - | - | 28 | 13 | - | - | |
| Stadtwerke | | | | | | | | | | | | | | | | | |
| 1991 | 1602 | 1531 | 69 | 2 | . | 1 | - | . | 454 | 17 | 1 | . | 1076 | 52 | 1 | . | |
| 1992 | 1654 | 1582 | 67 | 5 | . | 1 | - | . | 464 | 17 | 2 | . | 1117 | 50 | 3 | . | |
| 1993 | 1721 | 1643 | 73 | 5 | . | 1 | - | . | 483 | 19 | 1 | . | 1159 | 54 | 4 | . | |
| 1994 | 1687 | 1615 | 68 | 4 | - | 1 | - | - | 481 | 20 | 1 | - | 1133 | 48 | 3 | - | |
| 1995 | 1610 | 1545 | 60 | 5 | - | 1 | - | - | 477 | 17 | 2 | - | 1067 | 43 | 3 | - | |
| Insgesamt | | | | | | | | | | | | | | | | | |
| 1991 | 8237 | 6372 | 1814 | 51 | . | 952 | 67 | . | 2859 | 790 | 30 | . | 2561 | 957 | 21 | . | |
| 1992 | 8518 | 6590 | 1852 | 76 | . | 959 | 70 | . | 2940 | 817 | 40 | . | 2691 | 965 | 36 | . | |
| 1993 | 8500 | 6371 | 1758 | 70 | 301 | 923 | 50 | 71 | 2808 | 791 | 35 | 182 | 2640 | 917 | 35 | 48 | |
| 1994 | 8303 | 6249 | 1670 | 73 | 311 | 924 | 55 | 69 | 2781 | 782 | 44 | 183 | 2544 | 833 | 29 | 59 | |
| 1995 | 8087 | 6055 | 1623 | 72 | 337 | 892 | 66 | 57 | 2792 | 771 | 48 | 227 | 2371 | 786 | 24 | 53 | |
| Veränderungen | | | | | | | | | | | | | | | | | |
| 91/92 | 281 | 218 | 38 | 25 | . | 7 | 3 | . | 81 | 27 | 10 | . | 130 | 8 | 15 | . | |
| 92/93 | -18 | -219 | -94 | -6 | . | -36 | -20 | . | -132 | -26 | -5 | . | -51 | -48 | -1 | . | |
| 93/94 | -197 | -122 | -88 | 3 | 10 | 1 | 5 | -2 | -27 | -9 | 9 | 1 | -96 | -84 | -6 | 11 | |
| 94/95 | -216 | -194 | -47 | -1 | 26 | -32 | 11 | -12 | 11 | -11 | 4 | 44 | -173 | -47 | -5 | -6 | |

*) V = Vollzeitbeschäftigte

T1 = Teilzeitbeschäftigte, mindestens halbe Wochenarbeitszeit

T2 = Teilzeitbeschäftigte, weniger als halbe Wochenarbeitszeit

Quelle: Personalamt und Stadtwerke

1005 Frauenanteil im Personalstand der Stadtverwaltung

| Jahr Stichtag 30. Juni | ins- ge- samt | Beschäftigte | | | | davon | | | | | | | | | | | |
|--|---------------------|--------------|-------|-------|--------|--------|------|--------|-------------|-------|-------|--------|----------|-------|-------|--------|--|
| | | | | | | Beamte | | | Angestellte | | | | Arbeiter | | | | |
| | | V | T1 | T2 | beurl. | V | T1 | beurl. | V | T1 | T2 | beurl. | V | T1 | T2 | beurl. | |
| Stadtverwaltung | | | | | | | | | | | | | | | | | |
| Zusammen | 5512 | 3789 | 1385 | 55 | 283 | 875 | 66 | 57 | 1814 | 640 | 35 | 176 | 1100 | 679 | 20 | 50 | |
| weiblich | 3028 | 1369 | 1347 | 38 | 274 | 218 | 65 | 55 | 1014 | 609 | 19 | 171 | 137 | 673 | 19 | 48 | |
| Frauenanteil | 54,9 | 36,1 | 97,3 | 69,1 | 96,8 | 24,9 | 98,5 | 96,5 | 55,9 | 95,2 | 54,3 | 97,2 | 12,5 | 99,1 | 95,0 | 96,0 | |
| Stadtwerke | | | | | | | | | | | | | | | | | |
| Zusammen | 1610 | 1545 | 60 | 5 | - | 1 | - | - | 477 | 17 | 2 | - | 1067 | 43 | 3 | - | |
| weiblich | 188 | 123 | 60 | 5 | - | - | - | - | 109 | 17 | 2 | - | 14 | 43 | 3 | - | |
| Frauenanteil | 11,7 | 8,0 | 100,0 | 100,0 | - | 0,0 | - | - | 22,9 | 100,0 | 100,0 | - | 1,3 | 100,0 | 100,0 | - | |
| Krankenhaus Süd, Krhs. Priwall, Forstamt, Kurverwaltung | | | | | | | | | | | | | | | | | |
| Zusammen | 965 | 721 | 178 | 12 | 54 | 16 | - | - | 501 | 114 | 11 | 51 | 204 | 64 | 1 | 3 | |
| weiblich | 637 | 413 | 165 | 8 | 51 | 3 | - | - | 320 | 104 | 7 | 48 | 90 | 61 | 1 | 3 | |
| Frauenanteil | 66,0 | 57,3 | 92,7 | 66,7 | 94,4 | 18,8 | - | - | 63,9 | 91,2 | 63,6 | 94,1 | 44,1 | 95,3 | 100,0 | 100,0 | |
| Insgesamt | | | | | | | | | | | | | | | | | |
| Zusammen | 8087 | 6055 | 1623 | 72 | 337 | 892 | 66 | 57 | 2792 | 771 | 48 | 227 | 2371 | 786 | 24 | 53 | |
| weiblich | 3853 | 1905 | 1572 | 51 | 325 | 221 | 65 | 55 | 1443 | 730 | 28 | 219 | 241 | 777 | 23 | 51 | |
| Frauenanteil | 47,6 | 31,5 | 96,9 | 70,8 | 96,4 | 24,8 | 98,5 | 96,5 | 51,7 | 94,7 | 58,3 | 96,5 | 10,2 | 98,9 | 95,8 | 96,2 | |

*) V = Vollzeitbeschäftigte
 T1 = Teilzeitbeschäftigte, mindestens halbe Wochenarbeitszeit
 T2 = Teilzeitbeschäftigte, weniger als halbe Wochenarbeitszeit

Quelle: Personalamt und Stadtwerke

Frauenanteil nach Berufsgruppen in der Stadtverwaltung (ohne Eigenbetriebe)

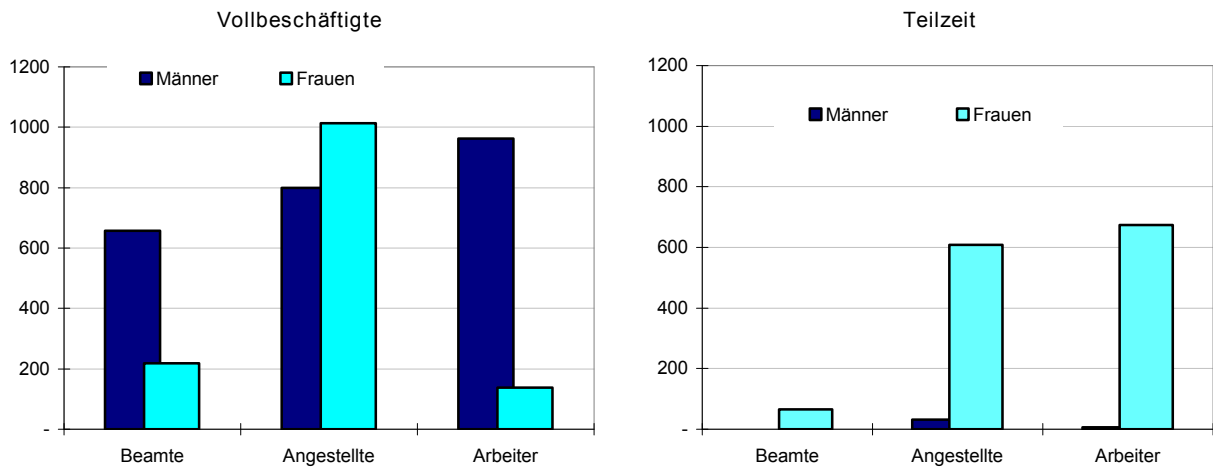

1006 Planstellen in der Stadtverwaltung Lübeck

| Stand 01.01. | Planstellen insgesamt | davon | | | | | |
|-----------------|--------------------------|--------|------|-------------|------|----------|------|
| | | Beamte | | Angestellte | | Arbeiter | |
| | | Anzahl | in % | Anzahl | in % | Anzahl | in % |
| 1971 | 4 864 | 875 | 18,0 | 1 714 | 35,2 | 2 275 | 46,8 |
| 1972 | 5 034 | 890 | 17,7 | 1 783 | 35,4 | 2 361 | 46,9 |
| 1973 | 5 141 | 915 | 17,8 | 1 803 | 35,1 | 2 423 | 47,1 |
| 1974 | 5 508 | 923 | 16,8 | 2 017 | 36,6 | 2 568 | 46,6 |
| 1975 | 5 405 | 934 | 17,3 | 2 007 | 37,1 | 2 464 | 45,6 |
| 1976 | 5 320 | 929 | 17,5 | 1 990 | 37,4 | 2 401 | 45,1 |
| 1977 | 5 302 | 916 | 17,3 | 2 039 | 38,5 | 2 347 | 44,3 |
| 1978 | 5 179 | 907 | 17,5 | 1 968 | 38,0 | 2 304 | 44,5 |
| 1979 | 5 136 | 923 | 18,0 | 1 956 | 38,1 | 2 257 | 43,9 |
| 1980 | 5 194 | 945 | 18,2 | 2 029 | 39,1 | 2 220 | 42,7 |
| 1981 | 5 286 | 962 | 18,2 | 2 081 | 39,4 | 2 243 | 42,4 |
| 1982 | 5 284 | 967 | 18,3 | 2 093 | 39,6 | 2 224 | 42,1 |
| 1983 | 5 174 | 958 | 18,5 | 2 013 | 38,9 | 2 203 | 42,6 |
| 1984 | 5 110 | 954 | 18,7 | 1 996 | 39,1 | 2 160 | 42,3 |
| 1985 | 4 995 | 957 | 19,2 | 1 952 | 39,1 | 2 086 | 41,8 |
| 1986 | 4 917 | 943 | 19,2 | 1 939 | 39,4 | 2 035 | 41,4 |
| 1987 | 4 954 | 952 | 19,2 | 1 980 | 40,0 | 2 022 | 40,8 |
| 1988 | 4 936 | 956 | 19,4 | 1 970 | 39,9 | 2 010 | 40,7 |
| 1989 | 4 978 | 976 | 19,6 | 1 998 | 40,1 | 2 004 | 40,3 |
| 1990 | 5 079 | 991 | 19,5 | 2 047 | 40,3 | 2 041 | 40,2 |
| 1991 | 5 112 | 984 | 19,2 | 2 100 | 41,1 | 2 028 | 39,7 |
| 1992 | 5 370 | 1 007 | 18,8 | 2 255 | 42,0 | 2 108 | 39,3 |
| 1993 | 5 374 | 1 007 | 18,7 | 2 259 | 42,0 | 2 108 | 39,2 |
| 1994 | 5 436 | 1 008 | 18,5 | 2 309 | 42,5 | 2 119 | 39,0 |
| 1995 | 5 384 | 1 006 | 18,7 | 2 286 | 42,5 | 2 092 | 38,9 |
| 1996 | 5 310 | 1 003 | 18,9 | 2 275 | 42,8 | 2 032 | 38,3 |

*) incl. der hauptamtlichen Dezernenten, aber ohne die Eigenbetriebe Stadtwerke, Kurverwaltung Travemünde, Krankenhaus Süd und Krankenhaus Priwall

Quelle: Amt für Zentrale Verwaltungsaufgaben

11 Wahlen

11 Wahlen

System und Verfahren der Wahlen ergeben sich aus den jeweiligen Wahlgesetzen und Verordnungen. Für die jeweils letzte Wahl waren dies:

Kommunalwahl am 20.März 1994

Wahlgesetz für die Gemeinde- und Kreisvertretungen in Schleswig-Holstein (Gemeinde- und Kreiswahlgesetz - GKWG-) in der Fassung der Bekanntmachung vom 31.Mai 1985 (GVOBl. Schl.-H. S. 146), zuletzt geändert durch Gesetz vom 17. Dezember (GVOBl. Schl.-H. S. 693).

Landesverordnung über die Wahl der Gemeinde- und Kreisvertretungen in Schleswig-Holstein (Gemeinde- und Kreiswahlordnung -GKWO-) vom 17.September 1993 (GVOBl. Schl.-H. S. 407)

Landtagswahl am 25.März 1996

Wahlgesetz für den Landtag von Schleswig-Holstein (Landeswahlgesetz -LWahlG-) in der Fassung der Bekanntmachung vom 7.Oktober 1991 (GVOBl. Schl.-H. S. 442)., geändert durch Artikel 2 des Gesetzes vom 8. Dezember 1995 (GVOBl. Schl.-H. 1996 S.14)

Landesverordnung über die Wahl zum Schleswig-Holsteinischen Landtag (Landeswahlordnung - LWO-) vom 1.November 1991 (GVOBl. Schl.-H. S.

459), geändert durch Verordnung vom 2..Dez. 1995 (GVOBl. Schl.-H. 1996 S.14)

Bundestagswahl am 16.Oktober 1994

Bundeswahlgesetz (BWG) in der Fassung der Bekanntmachung vom 23.Juli 1993 (BGBl. I S. 1288, 1954), zuletzt geändert durch Gesetz vom 10.Mai 1994 (BGBl. I S. 993).

Bundeswahlordnung (BWO) in der Fassung der Bekanntmachung vom 8.März 1994 (BGBl. I S.495).

Europawahl am 12.Juni 1994

Gesetz über die Wahl der Abgeordneten des Europäischen Parlaments aus der Bundesrepublik Deutschland (Europawahlgesetz - EuWG-) vom 8. März 1994 (BGBl. I S.423), zuletzt geändert am 20. April 1994 (BGBl. I S. 852).

Europawahlordnung (EuWO) in der Neufassung der Bekanntmachung vom 2. Mai 1994 (BGBl. I S.957).

1101 Ergebnis der Bürgerschaftswahl 1994

| Wahljahr | 1994 | % | 1990 | % | +/- %-Pkte |
|----------------------|---------|------|-------------|------|------------|
| Wahlberechtigte : | 170 837 | x | 170 408 | x | x |
| Abgegebene Stimmen : | 110 692 | 64,8 | 109 539 | 64,3 | 0,5 |
| ungültige Stimmen : | 1 130 | 1,0 | 510 | 0,5 | 0,6 |
| Gültige Stimmen : | 109 562 | 99,0 | 109 029 | 99,5 | -0,6 |
| Stimmen | | | | | |
| SPD | 45 265 | 41,3 | 49 186 | 45,1 | -3,8 |
| CDU | 34 680 | 31,7 | 41 883 | 38,4 | -6,8 |
| F.D.P. | 3 050 | 2,8 | 5 877 | 5,4 | -2,6 |
| GRÜNE | 11 507 | 10,5 | 5 962 | 5,5 | 5,0 |
| REP | 4 454 | 4,1 | 3 393 | 3,1 | 1,0 |
| SPUK | 3 960 | 3,6 | - | - | 3,6 |
| STATT | 6 646 | 6,1 | - | - | 6,1 |
| - | - | - | 2 728 (ULB) | 2,5 | -2,5 |

Quelle: Statistisches Amt und Wahlamt der Hansestadt Lübeck

1102 Sitzverteilung in der Bürgerschaft

| Partei | 1994 | | | 1990 | | | Zu-/Abn. |
|--------|--------|--------|-------|--------|--------|-------|----------|
| | Gesamt | Direkt | Liste | Gesamt | Direkt | Liste | +/- |
| SPD | 23 | 22 | 1 | 24 | 21 | 3 | - 1 |
| CDU | 18 | 5 | 13 | 21 | 6 | 15 | - 3 |
| F.D.P. | - | - | - | 2 | - | 2 | - 2 |
| GRÜNE | 5 | - | 5 | 2 | - | 2 | 3 |
| REP | - | - | - | - | - | - | - |
| SPUK | - | - | - | x | x | x | - |
| STATT | 3 | - | 3 | x | x | x | 3 |
| Summe | 49 | 27 | 22 | 49 | 27 | 22 | 0 |

Quelle: Statistisches Amt und Wahlamt der Hansestadt Lübeck

1103 Ergebnisse der Bürgerschaftswahl 1994 nach Wahlkreisen

| Wahlkreis Nr. | Wahlberechtigte | | | Wählerinnen und Wähler | | | | Un- gültige Stimmen | Gültige Stimmen | Von den gültigen Stimmen entfallen auf die Partei / Wählergruppe | | | | | | | |
|------------------|--|---|---------------------------------|---|---|-----------------------------|--|---------------------------|--------------------|---|-------|--------|-------|------|------|-------|-----|
| | lt.Wählerv. | | insgesamt A1 + A2 + A3 | Urnen- wähler (innen) lt. Stimm- abgabe- vermerk im Wählerv. | Urnen- wähler (innen) mit Wahl- schein | Brief- wähler (innen) | insge- samt B1 + B2a + B2b | | | SPD | CDU | F.D.P. | GRÜNE | REP | SPUK | STATT | |
| | ohne Sperr- ver- merk "W" (Wahl- schein) | mit Sperr- ver- merk "W" (Wahl- schein) | | | | | | | | | | | | | | | |
| | A 1 | A 2 | A | B 1 | B 2a | B 2b | B | | | C | D | D 1 | D 2 | D 3 | D 4 | D 6 | D 7 |
| 1 | 4726 | 571 | 5297 | 2480 | 72 | 448 | 3000 | 27 | 2973 | 1075 | 797 | 125 | 605 | 110 | 87 | 174 | |
| 2 | 4798 | 556 | 5354 | 2520 | 69 | 445 | 3034 | 31 | 3003 | 1114 | 703 | 83 | 759 | 95 | 75 | 174 | |
| 3 | 4697 | 567 | 5264 | 3224 | 0 | 587 | 3811 | 27 | 3784 | 1277 | 1194 | 144 | 699 | 86 | 215 | 169 | |
| 4 | 5658 | 758 | 6416 | 3819 | 1 | 720 | 4540 | 21 | 4519 | 1374 | 1672 | 212 | 665 | 148 | 158 | 290 | |
| 5 | 5879 | 833 | 6712 | 3946 | 150 | 636 | 4732 | 62 | 4670 | 1664 | 1752 | 182 | 479 | 154 | 151 | 288 | |
| 6 | 6042 | 535 | 6577 | 3872 | 2 | 440 | 4314 | 39 | 4275 | 1948 | 1231 | 114 | 399 | 166 | 113 | 304 | |
| 7 | 7002 | 619 | 7621 | 4757 | 1 | 587 | 5345 | 43 | 5302 | 1832 | 1752 | 169 | 738 | 188 | 297 | 326 | |
| 8 | 6590 | 475 | 7065 | 3572 | 85 | 315 | 3972 | 34 | 3938 | 1796 | 1131 | 104 | 307 | 208 | 125 | 267 | |
| 9 | 6399 | 239 | 6638 | 3777 | 0 | 225 | 4002 | 64 | 3938 | 1915 | 1007 | 70 | 388 | 226 | 131 | 201 | |
| 10 | 7140 | 588 | 7728 | 4434 | 109 | 348 | 4891 | 56 | 4835 | 2307 | 1384 | 116 | 370 | 219 | 167 | 272 | |
| 11 | 6017 | 538 | 6555 | 3549 | 84 | 313 | 3946 | 50 | 3896 | 1641 | 1006 | 106 | 563 | 134 | 143 | 303 | |
| 12 | 5262 | 321 | 5583 | 2969 | 48 | 288 | 3305 | 31 | 3274 | 1602 | 888 | 49 | 290 | 174 | 77 | 194 | |
| 13 | 5248 | 409 | 5657 | 3015 | 0 | 435 | 3450 | 32 | 3418 | 1505 | 1031 | 85 | 336 | 122 | 119 | 220 | |
| 14 | 4669 | 498 | 5167 | 2657 | 95 | 375 | 3127 | 53 | 3074 | 1386 | 921 | 69 | 248 | 147 | 95 | 208 | |
| 15 | 4976 | 301 | 5277 | 2731 | 0 | 280 | 3011 | 35 | 2976 | 1309 | 764 | 68 | 417 | 130 | 73 | 215 | |
| 16 | 6531 | 493 | 7024 | 3914 | 105 | 343 | 4362 | 39 | 4323 | 2055 | 1209 | 127 | 312 | 164 | 130 | 326 | |
| 17 | 6517 | 417 | 6934 | 4325 | 70 | 304 | 4699 | 51 | 4648 | 2259 | 1311 | 125 | 352 | 166 | 137 | 298 | |
| 18 | 5655 | 556 | 6211 | 3968 | 27 | 439 | 4434 | 53 | 4381 | 1682 | 1574 | 128 | 461 | 148 | 151 | 237 | |
| 19 | 6146 | 970 | 7116 | 4301 | 142 | 736 | 5179 | 47 | 5132 | 1504 | 2223 | 208 | 544 | 178 | 193 | 282 | |
| 20 | 5842 | 376 | 6218 | 3516 | 0 | 365 | 3881 | 55 | 3826 | 1803 | 1100 | 79 | 340 | 174 | 111 | 219 | |
| 21 | 5181 | 539 | 5720 | 3297 | 0 | 522 | 3819 | 37 | 3782 | 1315 | 1480 | 123 | 365 | 170 | 135 | 194 | |
| 22 | 6210 | 507 | 6717 | 3847 | 172 | 284 | 4303 | 39 | 4264 | 1719 | 1461 | 119 | 340 | 148 | 230 | 247 | |
| 23 | 6820 | 359 | 7179 | 4623 | 0 | 334 | 4957 | 53 | 4904 | 2030 | 1493 | 115 | 335 | 207 | 444 | 280 | |
| 24 | 5907 | 235 | 6142 | 3962 | 0 | 216 | 4178 | 35 | 4143 | 2167 | 1027 | 58 | 307 | 162 | 112 | 310 | |
| 25 | 5434 | 337 | 5771 | 3463 | 90 | 221 | 3774 | 39 | 3735 | 1864 | 1100 | 58 | 220 | 196 | 77 | 220 | |
| 26 | 5382 | 307 | 5689 | 3521 | 0 | 287 | 3808 | 47 | 3761 | 1607 | 1286 | 83 | 278 | 198 | 105 | 204 | |
| 27 | 6298 | 907 | 7205 | 3970 | 221 | 627 | 4818 | 30 | 4788 | 1515 | 2183 | 131 | 390 | 236 | 109 | 224 | |
| insg. | 157026 | 13811 | 170837 | 98029 | 1543 | 11120 | 110692 | 1130 | 109562 | 45265 | 34680 | 3050 | 11507 | 4454 | 3960 | 6646 | |

Quelle: Statistisches Amt und Wahlamt der Hansestadt Lübeck

Räumliche Lage der Wahlkreise:

| | | | | | |
|---|--------------------------------|----|--------------------------------|----|---------------------------------|
| 1 | Innenstadt (östl.Bereich) | 10 | Buntekuh, Gr.Steinr.,Schönb. | 19 | St.Gertrud (Burgtor,Stadtspark) |
| 2 | Innenstadt (westl.Bereich) | 11 | St.Lorenz Süd (östl.Ber.) | 20 | St.Gertrud (Marli) |
| 3 | St. Jürgen (Hüxtertor) | 12 | St.Lorenz Süd (östl.Ber.) | 21 | St.Gertrud (Marli,Brandenb.) |
| 4 | St.Jürgen (Mühlentor) | 13 | St.Lorenz N. (Musikerviertel) | 22 | St.Gertrud (Eichholz) |
| 5 | St.Jürgen (Gärtnergasse) | 14 | St.Lorenz N.(Holstentor-N.) | 23 | Schlutup, Edelsteinsiedlg. |
| 6 | St.Jürgen (Rothebek) | 15 | St.Lorenz N.(Holstentor-N.) | 24 | Kücknitz(Dänischb.,Herrenw.) |
| 7 | St.Jürgen (südl.Ber.,Streckn.) | 16 | St.Lorenz N.(Falkenfeld) | 25 | Kückn.(Dummersd.,Rot. Hahn) |
| 8 | Alt-Moisl.,Genin, Buntekuh | 17 | St.LorenzN.(Dornbr.,Krempdf.) | 26 | Travemünde(westl.Ber.,Pöpp.) |
| 9 | Moisl.(westl.Ber.),Büssau | 18 | St.Gertrud (Karlsh.,Israelsd.) | 27 | Travemünde (östl. Bereich) |

noch 1103 Ergebnisse der Bürgerschaftswahl 1994 - in Prozent

| Wahlkreis | Wahlbeteiligung | ungültige Stimmen | gültige Stimmen | davon entfallen auf die Partei /Wählergruppe | | | | | | |
|-----------|-----------------|-------------------|-----------------|--|------|--------|-------|-----|------|-------|
| | | | | SPD | CDU | F.D.P. | GRÜNE | REP | SPUK | STATT |
| 1 | 56,6 | 0,9 | 99,1 | 36,2 | 26,8 | 4,2 | 20,3 | 3,7 | 2,9 | 5,9 |
| 2 | 56,7 | 1,0 | 99,0 | 37,1 | 23,4 | 2,8 | 25,3 | 3,2 | 2,5 | 5,8 |
| 3 | 72,4 | 0,7 | 99,3 | 33,7 | 31,6 | 3,8 | 18,5 | 2,3 | 5,7 | 4,5 |
| 4 | 70,8 | 0,5 | 99,5 | 30,4 | 37,0 | 4,7 | 14,7 | 3,3 | 3,5 | 6,4 |
| 5 | 70,5 | 1,3 | 98,7 | 35,6 | 37,5 | 3,9 | 10,3 | 3,3 | 3,2 | 6,2 |
| 6 | 65,6 | 0,9 | 99,1 | 45,6 | 28,8 | 2,7 | 9,3 | 3,9 | 2,6 | 7,1 |
| 7 | 70,1 | 0,8 | 99,2 | 34,6 | 33,0 | 3,2 | 13,9 | 3,5 | 5,6 | 6,1 |
| 8 | 56,2 | 0,9 | 99,1 | 45,6 | 28,7 | 2,6 | 7,8 | 5,3 | 3,2 | 6,8 |
| 9 | 60,3 | 1,6 | 98,4 | 48,6 | 25,6 | 1,8 | 9,9 | 5,7 | 3,3 | 5,1 |
| 10 | 63,3 | 1,1 | 98,9 | 47,7 | 28,6 | 2,4 | 7,7 | 4,5 | 3,5 | 5,6 |
| 11 | 60,2 | 1,3 | 98,7 | 42,1 | 25,8 | 2,7 | 14,5 | 3,4 | 3,7 | 7,8 |
| 12 | 59,2 | 0,9 | 99,1 | 48,9 | 27,1 | 1,5 | 8,9 | 5,3 | 2,4 | 5,9 |
| 13 | 61,0 | 0,9 | 99,1 | 44,0 | 30,2 | 2,5 | 9,8 | 3,6 | 3,5 | 6,4 |
| 14 | 60,5 | 1,7 | 98,3 | 45,1 | 30,0 | 2,2 | 8,1 | 4,8 | 3,1 | 6,8 |
| 15 | 57,1 | 1,2 | 98,8 | 44,0 | 25,7 | 2,3 | 14,0 | 4,4 | 2,5 | 7,2 |
| 16 | 62,1 | 0,9 | 99,1 | 47,5 | 28,0 | 2,9 | 7,2 | 3,8 | 3,0 | 7,5 |
| 17 | 67,8 | 1,1 | 98,9 | 48,6 | 28,2 | 2,7 | 7,6 | 3,6 | 2,9 | 6,4 |
| 18 | 71,4 | 1,2 | 98,8 | 38,4 | 35,9 | 2,9 | 10,5 | 3,4 | 3,4 | 5,4 |
| 19 | 72,8 | 0,9 | 99,1 | 29,3 | 43,3 | 4,1 | 10,6 | 3,5 | 3,8 | 5,5 |
| 20 | 62,4 | 1,4 | 98,6 | 47,1 | 28,8 | 2,1 | 8,9 | 4,5 | 2,9 | 5,7 |
| 21 | 66,8 | 1,0 | 99,0 | 34,8 | 39,1 | 3,3 | 9,7 | 4,5 | 3,6 | 5,1 |
| 22 | 64,1 | 0,9 | 99,1 | 40,3 | 34,3 | 2,8 | 8,0 | 3,5 | 5,4 | 5,8 |
| 23 | 69,0 | 1,1 | 98,9 | 41,4 | 30,4 | 2,3 | 6,8 | 4,2 | 9,1 | 5,7 |
| 24 | 68,0 | 0,8 | 99,2 | 52,3 | 24,8 | 1,4 | 7,4 | 3,9 | 2,7 | 7,5 |
| 25 | 65,4 | 1,0 | 99,0 | 49,9 | 29,5 | 1,6 | 5,9 | 5,2 | 2,1 | 5,9 |
| 26 | 66,9 | 1,2 | 98,8 | 42,7 | 34,2 | 2,2 | 7,4 | 5,3 | 2,8 | 5,4 |
| 27 | 66,9 | 0,6 | 99,4 | 31,6 | 45,6 | 2,7 | 8,1 | 4,9 | 2,3 | 4,7 |
| insg. | 64,8 | 1,0 | 99,0 | 41,3 | 31,7 | 2,8 | 10,5 | 4,1 | 3,6 | 6,1 |

1104 Wahlen in der Hansestadt Lübeck

a) Wahlberechtigte, Wähler und Stimmverteilung - Anzahl -

| Wahlart / Wahltag | Wahl- berechtigte | Wähler | Von den gültigen Stimmen entfallen auf ... | | | | |
|----------------------|----------------------|---------|--|---------|--------|--------|--------|
| | | | CDU | SPD | F.D.P. | GRÜNE | Andere |
| Europawahl | | | | | | | |
| 10. 6.1979 | 172 513 | 109 295 | 46 744 | 53 785 | 5 061 | 2 780 | 552 |
| 17. 6.1984 | 170 754 | 95 836 | 37 748 | 43 813 | 3 286 | 7 525 | 2 655 |
| 18. 6.1989 | 170 662 | 92 824 | 29 300 | 43 583 | 4 172 | 6 117 | 8 950 |
| 12. 6.1994 | 171 742 | 80 540 | 29 316 | 30 966 | 2 388 | 9 870 | 7 190 |
| Bundestagswahl | | | | | | | |
| 14. 8.1949 | 160 960 | 131 849 | 32 536 | 46 127 | 19 114 | - | 29 756 |
| 6. 9.1953 | 163 366 | 143 372 | 66 183 | 42 596 | 5 676 | - | 24 845 |
| 15. 9.1957 | 167 204 | 148 902 | 72 610 | 46 558 | 8 263 | - | 14 061 |
| 17. 9.1961 | 173 748 | 153 060 | 60 237 | 57 338 | 16 717 | - | 8 901 |
| 19. 9.1965 | 177 503 | 153 232 | 67 153 | 64 483 | 10 821 | - | 6 426 |
| 28. 9.1969 | 175 202 | 151 284 | 63 864 | 71 517 | 6 680 | - | 7 235 |
| 19.11.1972 | 180 686 | 163 072 | 59 958 | 87 384 | 13 213 | - | 1 472 |
| 3.10.1976 | 174 805 | 156 996 | 62 492 | 80 354 | 12 229 | - | 1 213 |
| 5.10.1980 | 171 462 | 149 908 | 52 787 | 76 909 | 16 878 | 1 576 | 655 |
| 6. 3.1983 | 171 079 | 149 064 | 64 013 | 68 372 | 7 335 | 7 197 | 664 |
| 25. 1.1987 | 171 429 | 138 666 | 55 367 | 59 467 | 10 729 | 10 453 | 1 250 |
| 2.12.1990 | 172 415 | 129 441 | 52 862 | 51 972 | 13 109 | 5 460 | 4 361 |
| 16.10.1994 | 171 209 | 132 575 | 51 048 | 56 323 | 7 449 | 11 174 | 4 910 |
| Landtagswahl | | | | | | | |
| 20. 4.1947 | 146 314 | 106 270 | 26 323 | 53 566 | 3 560 | - | 16 754 |
| 9. 7.1950 | 163 740 | 125 931 | 21 094 | 46 121 | 11 176 | - | 43 683 |
| 12. 9.1954 | 161 911 | 125 609 | 37 645 | 46 606 | 10 344 | - | 28 404 |
| 28. 9.1958 | 168 092 | 130 726 | 56 786 | 51 885 | 6 177 | - | 14 065 |
| 23. 9.1962 | 176 157 | 120 759 | 52 506 | 53 576 | 6 280 | - | 6 857 |
| 23. 4.1967 | 175 669 | 130 370 | 58 314 | 56 782 | 5 321 | - | 8 935 |
| 25. 4.1971 | 181 123 | 141 755 | 66 650 | 65 928 | 5 246 | - | 3 093 |
| 13. 4.1975 | 176 047 | 141 366 | 64 708 | 65 050 | 9 184 | - | 1 781 |
| 29. 4.1979 | 172 539 | 138 092 | 60 584 | 65 986 | 7 150 | 2 969 | 838 |
| 13. 3.1983 | 170 851 | 140 130 | 61 720 | 70 978 | 2 198 | 4 375 | 440 |
| 13. 9.1987 | 170 339 | 123 124 | 49 653 | 61 693 | 5 036 | 4 710 | 1 297 |
| 8. 5.1988 | 170 141 | 125 952 | 37 636 | 75 106 | 4 237 | 3 548 | 4 444 |
| 5. 4.1992 | 172 377 | 114 828 | 34 340 | 53 990 | 5 414 | 7 597 | 12 598 |
| 24. 3.1996 | 168 838 | 112 040 | 38 107 | 47 069 | 5 833 | 10 426 | 9 382 |
| Kommunalwahl | | | | | | | |
| 13.10.1946 | 161 530 | 105 055 | 82 603 | 128 695 | 3 981 | - | 46 859 |
| 24.10.1948 | 160 306 | 112 910 | 30 745 | 48 028 | 10 209 | - | 17 831 |
| 29. 4.1951 | 163 391 | 123 221 | - | 47 164 | - | - | 72 225 |
| 24. 4.1955 | 159 719 | 120 116 | 40 538 | 44 387 | 8 452 | - | 24 683 |
| 25.10.1959 | 167 065 | 127 103 | 49 573 | 52 998 | 8 088 | - | 14 675 |
| 11. 3.1962 | 172 411 | 119 048 | 47 566 | 53 427 | 8 275 | - | 8 428 |
| 13. 3.1966 | 175 848 | 113 866 | 48 938 | 55 845 | 7 785 | - | - |
| 26. 4.1970 | 182 339 | 130 076 | 56 573 | 62 369 | 6 700 | - | 3 421 |
| 24. 3.1974 | 177 276 | 137 152 | 67 204 | 54 935 | 12 914 | - | 1 136 |
| 5. 3.1978 | 172 763 | 128 604 | 60 317 | 59 022 | 7 154 | - | 1 087 |
| 7. 3.1982 | 170 170 | 117 181 | 54 331 | 47 176 | 6 393 | - | 8 223 |
| 2. 3.1986 | 170 336 | 104 860 | 41 351 | 45 658 | 2 363 | 8 188 | 6 566 |
| 25. 3.1990 | 170 408 | 109 539 | 41 883 | 49 186 | 5 877 | 5 962 | 6 121 |
| 20. 3.1994 | 170 837 | 110 692 | 34 680 | 45 265 | 3 050 | 11 507 | 15 060 |

1) nur Zweitstimmen

2) Grüne Liste

3) Jeder Wahlberechtigte hatte drei Stimmen

b) Wahlbeteiligung, ungültige Stimmen und Stimmverteilung - in Prozent -

| Wahlart / Wahltag | Wahl- beteiligung | ungültige Stimmen | Von den gültigen Stimmen entfallen auf ... | | | | |
|----------------------|----------------------|----------------------|--|------|--------|-------|--------|
| | | | CDU | SPD | F.D.P. | GRÜNE | Andere |
| Europawahl | | | | | | | |
| 10. 6.1979 | 63,4 | 0,3 | 42,9 | 49,4 | 4,6 | 2,6 | 0,5 |
| 17. 6.1984 | 56,1 | 0,8 | 39,7 | 46,1 | 3,5 | 7,9 | 2,8 |
| 18. 6.1989 | 54,4 | 0,8 | 31,8 | 47,3 | 4,5 | 6,6 | 9,7 |
| 12. 6.1994 | 46,9 | 1,0 | 36,8 | 38,8 | 3,0 | 12,4 | 9,0 |
| Bundestagswahl | | | | | | | |
| 14. 8.1949 | 81,9 | 3,3 | 25,5 | 36,2 | 15,0 | - | 23,3 |
| 6. 9.1953 | 87,8 | 2,8 | 47,5 | 30,6 | 4,1 | - | 17,8 |
| 15. 9.1957 | 89,1 | 5,0 | 51,3 | 32,9 | 5,8 | - | 9,9 |
| 17. 9.1961 | 88,1 | 6,4 | 42,1 | 40,0 | 11,7 | - | 6,2 |
| 19. 9.1965 | 86,3 | 2,8 | 45,1 | 43,3 | 7,3 | - | 4,3 |
| 28. 9.1969 | 86,3 | 1,3 | 42,8 | 47,9 | 4,5 | - | 4,8 |
| 19.11.1972 | 90,3 | 0,6 | 37,0 | 53,9 | 8,2 | - | 0,9 |
| 3.10.1976 | 89,8 | 0,5 | 40,0 | 51,4 | 7,8 | - | 0,8 |
| 5.10.1980 | 87,4 | 0,7 | 35,5 | 51,7 | 11,3 | 1,1 | 0,4 |
| 6. 3.1983 | 87,1 | 1,0 | 43,4 | 46,3 | 5,0 | 4,9 | 0,4 |
| 25. 1.1987 | 80,9 | 1,0 | 40,3 | 43,3 | 7,8 | 7,6 | 0,9 |
| 2.12.1990 | 75,1 | 1,3 | 41,4 | 40,7 | 10,3 | 4,3 | 3,4 |
| 16.10.1994 | 77,4 | 1,3 | 39,0 | 43,0 | 5,7 | 8,5 | 3,8 |
| Landtagswahl | | | | | | | |
| 20. 4.1947 | 72,6 | 5,7 | 26,3 | 53,5 | 3,6 | - | 16,7 |
| 9. 7.1950 | 76,9 | 3,1 | 17,3 | 37,8 | 9,2 | - | 35,8 |
| 12. 9.1954 | 77,6 | 2,1 | 30,6 | 37,9 | 8,4 | - | 23,1 |
| 28. 9.1958 | 77,8 | 1,4 | 44,0 | 40,2 | 4,8 | - | 10,9 |
| 23. 9.1962 | 68,6 | 1,3 | 44,0 | 44,9 | 5,3 | - | 5,8 |
| 23. 4.1967 | 74,2 | 0,8 | 45,1 | 43,9 | 4,1 | - | 6,9 |
| 25. 4.1971 | 78,3 | 0,6 | 47,3 | 46,8 | 3,7 | - | 2,2 |
| 13. 4.1975 | 80,3 | 0,5 | 46,0 | 46,2 | 6,5 | - | 1,3 |
| 29. 4.1979 | 80,0 | 0,4 | 44,1 | 48,0 | 5,2 | 2,2 | 0,6 |
| 13. 3.1983 | 82,0 | 0,3 | 44,2 | 50,8 | 1,6 | 3,1 | 0,3 |
| 13. 9.1987 | 72,3 | 0,6 | 40,6 | 50,4 | 4,1 | 3,8 | 1,1 |
| 8. 5.1988 | 74,0 | 0,8 | 30,1 | 60,1 | 3,4 | 2,8 | 3,6 |
| 5. 4.1992 | 66,6 | 0,8 | 30,1 | 47,4 | 4,8 | 6,7 | 11,1 |
| 24. 3.1996 | 66,4 | 1,1 | 34,4 | 42,5 | 5,3 | 9,4 | 8,5 |
| Kommunalwahl | | | | | | | |
| 13.10.1946 | 65,0 | - | 31,5 | 49,1 | 1,5 | - | 17,9 |
| 24.10.1948 | 70,4 | 5,4 | 28,8 | 45,0 | 9,6 | - | 16,7 |
| 29. 4.1951 | 75,4 | 3,1 | - | 39,5 | - | - | 60,5 |
| 24. 4.1955 | 75,2 | 1,7 | 34,3 | 37,6 | 7,2 | - | 20,9 |
| 25.10.1959 | 76,1 | 1,4 | 39,6 | 42,3 | 6,5 | - | 11,7 |
| 11. 3.1962 | 69,0 | 1,1 | 40,4 | 45,4 | 7,0 | - | 7,2 |
| 13. 3.1966 | 64,8 | 1,1 | 43,5 | 49,6 | 6,9 | - | - |
| 26. 4.1970 | 71,3 | 0,8 | 43,8 | 48,3 | 5,2 | - | 2,7 |
| 24. 3.1974 | 77,4 | 0,7 | 49,3 | 40,3 | 9,5 | - | 0,8 |
| 5. 3.1978 | 74,4 | 0,8 | 47,3 | 46,3 | 5,6 | - | 0,9 |
| 7. 3.1982 | 68,9 | 0,9 | 46,8 | 40,6 | 5,5 | - | 7,1 |
| 2. 3.1986 | 61,6 | 0,7 | 39,7 | 43,8 | 2,3 | 7,9 | 6,3 |
| 25. 3.1990 | 64,3 | 0,5 | 38,4 | 45,1 | 5,4 | 5,5 | 5,6 |
| 20. 3.1994 | 64,8 | 1,0 | 31,7 | 41,3 | 2,8 | 10,5 | 13,7 |

Quelle: Statistisches Amt und Wahlamt der Hansestadt Lübeck

Realisation:

Gerhard Bender

[zurück zum Impressum](#)

Verzeichnis der Veröffentlichungen

| | | | | |
|--------------------------|--|----------|------|------------|
| <input type="checkbox"/> | Straßen- und Wohnplatzverzeichnis der Hansestadt Lübeck In der Gliederung nach Stadtteilen, Stadtbezirken und statistischen Bezirken, auf der Grundlage der Volks-, Gebäude- und Wohnungszählung 1987 | November | 1990 | DM 15,- |
| <input type="checkbox"/> | Wahl zum Schleswig-Holst. Landtag am 5. April 1992 Ergebnisse und Analysen (repräsentative Wahlstatistik) | Mai | 1992 | vergriffen |
| <input type="checkbox"/> | Daten zur wirtschaftlichen Entwicklung Statistische Kurzmitteilung | Juni | 1992 | vergriffen |
| <input type="checkbox"/> | Erwerbstätige und Beschäftigte in der Hansestadt Lübeck | Oktober | 1992 | DM 8,- |
| <input type="checkbox"/> | Stadtteilprofile | November | 1992 | DM 10,- |
| <input type="checkbox"/> | Beiträge und Zahlen aus Wirtschaft und Leben, 1-4 1990 Januar - Dezember 1990, Die Wahl zur Bürgerschaft der HL am 25.03.1990 | Dezember | 1992 | DM 10,- |
| <input type="checkbox"/> | Beiträge und Zahlen aus Wirtschaft und Leben, 1/2 1991 Januar - Juni 1991, Die Wahl zum 12. Deutschen Bundestag am 02.12.1990 | Dezember | 1992 | DM 10,- |
| <input type="checkbox"/> | Beiträge und Zahlen aus Wirtschaft und Leben, 3/4 1991 Juli - Dez. 1991, Erster Bürgerentscheid in der Hansestadt Lübeck | Dezember | 1992 | DM 10,- |
| <input type="checkbox"/> | Fremdenverkehr Jahresbericht 1992 mit Zeitreihen | März | 1993 | DM 8,- |
| <input type="checkbox"/> | Ostseehafen Lübeck Jahresbericht 1992 mit Zeitreihen | April | 1993 | DM 9,- |
| <input type="checkbox"/> | Bevölkerung Jahresbericht 1992 mit Zeitreihen und Tabellen der VZ 1987 | Mai | 1993 | DM 9,- |
| <input type="checkbox"/> | Bevölkerungsprognose 1993 - 2008 | Oktober | 1993 | vergriffen |
| <input type="checkbox"/> | Bürgerschaftswahl am 20. März 1994 | März | 1994 | DM 10,- |
| <input type="checkbox"/> | Europawahl am 12. Juni 1994 | Juli | 1994 | DM 8,- |
| <input type="checkbox"/> | Bundestagswahl am 16. Oktober 1994 | Oktober | 1994 | DM 10,- |

Regelmäßig erscheinen:

| | | | |
|--------------------------|---|------------------|-----------|
| <input type="checkbox"/> | Statistisches Jahrbuch (seit 1993) | jährlich im Juni | DM 15,- |
| <input type="checkbox"/> | Hansestadt Lübeck im Zahlenbild - Faltblatt | jährlich im Mai | DM 0,40 |
| <input type="checkbox"/> | Kurzinformation | monatlich | kostenlos |
| <input type="checkbox"/> | Hafenstatistik | monatlich | kostenlos |
| <input type="checkbox"/> | Binnenschiffahrtsstatistik | monatlich | kostenlos |

Auf Diskette (3½ Zoll) :

| | | |
|--------------------------|-----------------------------|---------|
| <input type="checkbox"/> | Statistisches Jahrbuch 1994 | DM 15,- |
|--------------------------|-----------------------------|---------|

Die 10 Stadtteile der Hansestadt Lübeck

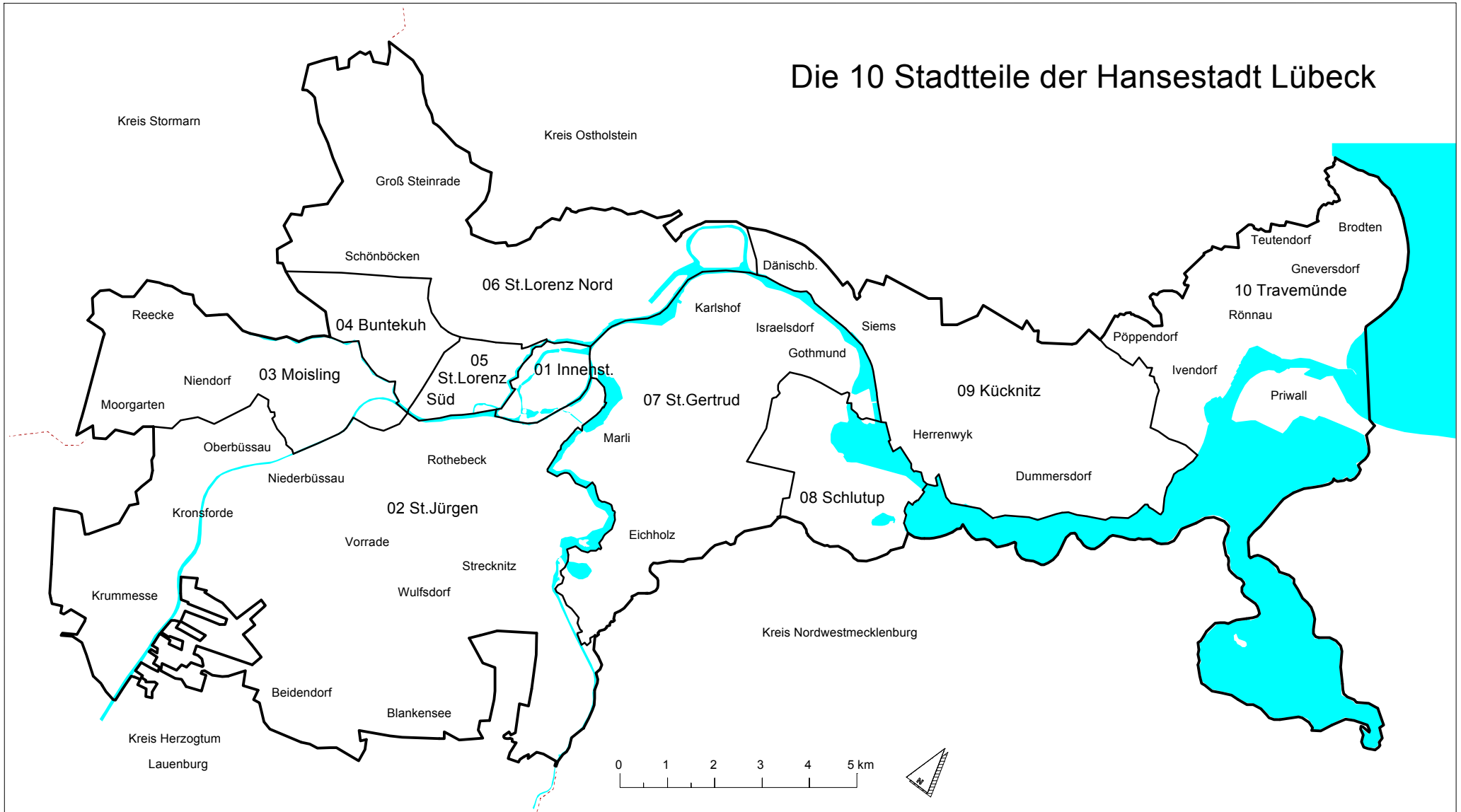

Die 35 Stadtbezirke der Hansestadt Lübeck

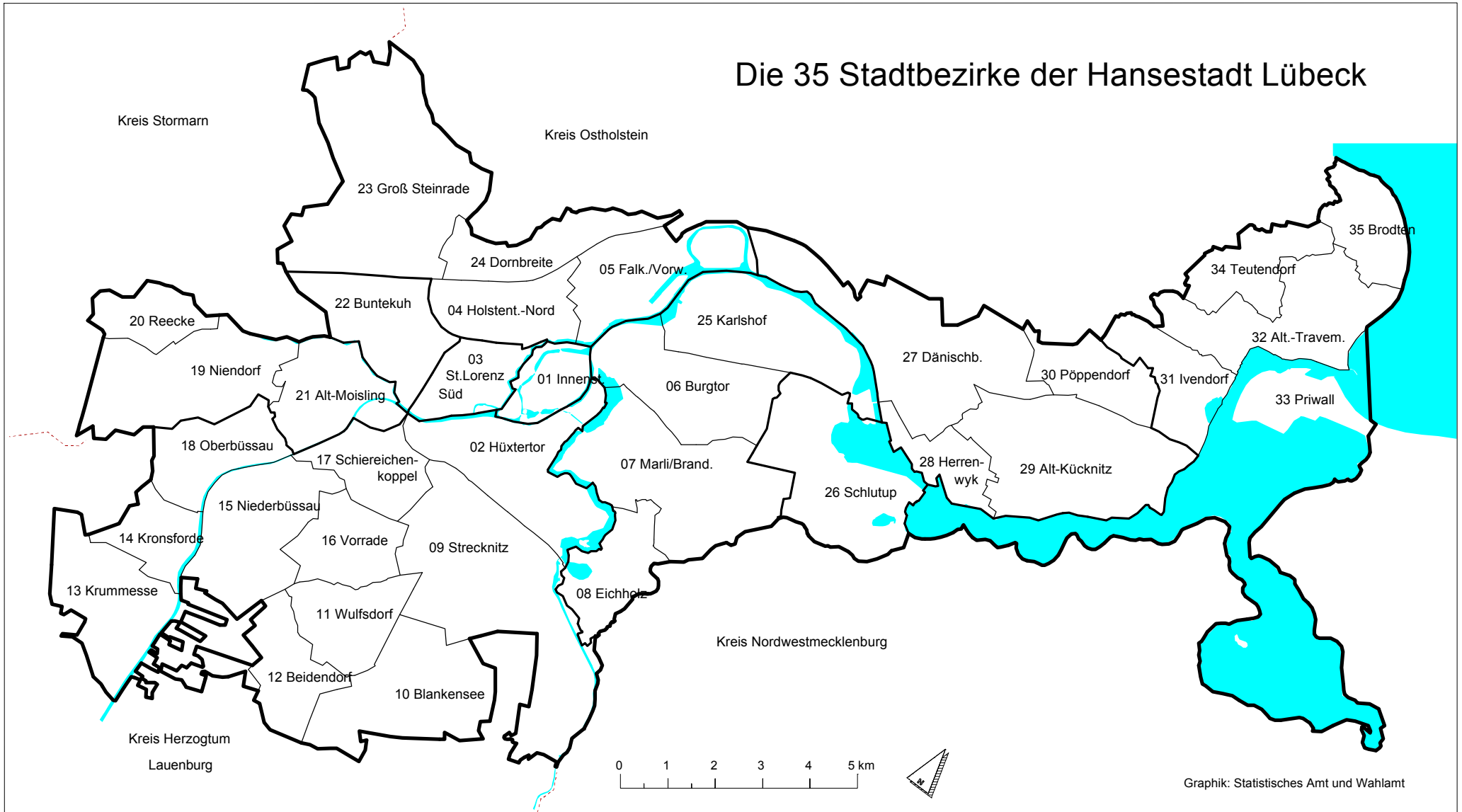

Graphik: Statistisches Amt und Wahlamt