



# Statistische Nachrichten Nr. 73

## Kirchengemeinden 2026

### Weniger als ein Drittel Lübecks evangelisch.

Am 31. März 2026 lebten in Lübeck laut Melderegister 223.333 Einwohner:innen, davon 69.363 evangelische (31,1 %) und 14.559 römisch-katholische Personen (6,5 %). In der letzten Dekade schrumpfte die evangelische Bevölkerung um ein Viertel (-26,2 %), die katholische um ein Fünftel (-21 %); 2015 waren noch 52 % christlich, 2025 nur noch 38 %. Diese Rückläufigkeit spiegelt Säkularisierung und demografischen Wandel. Der Anteil der evangelischen Bevölkerung in den Kirchenregionen der Probstei Lübeck liegt zwischen 28,5 % (Lübeck West) und 33,2 % (Lübeck Nord); in den Kirchengemeinden zwischen 24,2 % (St. Marien) und 39,9 % (St. Georg). Die größten Kirchengemeinden sind Laurentius (13,3 Tsd.), St. Jürgen (10,6 Tsd.) und Marli-Brandenbaum (6,9 Tsd.); die kleinsten St. Georg (1,1 Tsd.), St. Jakobi und Dom (je 1,6 Tsd.). Im Vergleich zur Gesamtbevölkerung hat die evangelische Bevölkerung höhere Anteile Älterer (33,2 % ggü. 23,6 %), Frauen (57,3 % ggü. 51,5 %), deutscher Staatsangehörigkeit (99,1 % ggü. 85 %), Verwitweter (11,5 % ggü. 6,7 %) und Ein-Personen-Haushalte (35 % ggü. 31,2 %) sowie geringere Anteile Lediger (42,6 % ggü. 48,2 %) und mit Migrationshintergrund (8,7 % ggü. 29,1 %).

Hansestadt Lübeck  
Der Bürgermeister  
1.102 Zentrale Verwaltungsdienste, Statistik und Wahlen  
Kommunale Statistikstelle  
Fackenburger Allee 29 | 23539 Lübeck  
+49 (0) 451 115  
[www.luebeck.de/statistik](http://www.luebeck.de/statistik)



## Zeichenerklärung / Abkürzungen

-	= nichts vorhanden
%	= Prozent
.	= Zahlenwert unbekannt oder geheim zu halten
<	= jünger als
>	= älter als
BMG	= Bundesmeldegesetz
ev.-luth.	= evangelisch-lutherisch
e.V.	= eingetragener Verein
ggü.	= gegenüber
HL	= Hansestadt Lübeck
jew.	= jeweiligen
Kk LL	= Kirchenkreis Lübeck-Lauenburg
n.	= nach
Nr.	= Nummer
staatsang.	= Staatsangehörigkeit
sonst.	= sonstige
St.	= Sankt
Tsd.	= Tausend
VdSt	= Verband Deutscher Städtestatistik
x	= Tabellenwert gesperrt, weil Aussage nicht sinnvoll

## Impressum

**Herausgeberin** | Hansestadt Lübeck | Der Bürgermeister | Zentrale Verwaltungsdienste, Statistik und Wahlen

**Autoren** | David Burger und Jens Rimmel

**Gestaltung** | Kommunale Statistikstelle

**Internet** | [www.luebeck.de/statistik](http://www.luebeck.de/statistik)

**Titelbild** | RicoK. Lübeck Panorama – 7 Türme. Adobe Stock, ID: 215365578, adobe.com.

**Zentraler Auskunftsdienst** | Tel. +49 (0) 451 / 115 | [statistik@luebeck.de](mailto:statistik@luebeck.de)

**Qualitätssicherung** | Sollte der Kommunalen Statistikstelle nach der Veröffentlichung dieser Auflage ein Fehler bekannt werden, so erfolgt eine Korrektur und eine Neuauflage in der Online-Version.

**Redaktionsschluss** | 4.5.2026 (Version 1.0)

Vervielfältigung und Verbreitung, auch auszugsweise, mit Quellenangabe gestattet.

**Lizenz** | Falls nicht anders bezeichnet, ist der Inhalt dieser Veröffentlichung unter der folgenden Lizenz veröffentlicht:

[Creative Commons Namensnennung 4.0 International](https://creativecommons.org/licenses/by/4.0/) 

**Zitiervorschlag** | Hansestadt Lübeck - Kommunale Statistikstelle (2026): Evangelische Kirchengemeinden 2026. Lübeck: Kommunale Statistikstelle

## Evangelische Kirchen in Lübeck 2026 - Kernaussagen

Am 31. März 2026 lebten in Lübeck laut Melderegister 223.333 Einwohner:innen, davon 69.363 evangelische und 14.559 römisch-katholische Personen. Der evangelische Bevölkerungsanteil lag bei 31,1 %, der katholische bei 6,5 %. In der letzten Dekade schrumpfte die Zahl der evangelischen Bevölkerung um rund ein Viertel (-26,2 %), während die katholische Bevölkerung um rund ein Fünftel (-21 %) zurückging. 2015 gehörte noch mehr als die Hälfte der Bevölkerung einer christlichen Religionsgemeinschaft an (52 %), bis zum 31.12.2025 sank dieser Anteil auf 38 %. Der christliche Kirchenanteil zeigt damit eine anhaltende rückläufige Entwicklung, die vor allem durch Säkularisierung, demografischen Wandel und veränderte religiöse Bindungen geprägt ist. Diese Entwicklung verweist auf einen langfristigen Strukturwandel, der sich nicht nur in sinkenden Mitgliederzahlen, sondern auch in einer veränderten religiösen Prägung der Stadtbevölkerung zeigt.

Innerhalb Lübecks bestehen deutliche räumliche Unterschiede. Die Kirchenregion West weist mit 28,5 % den niedrigsten evangelischen Bevölkerungsanteil auf, während die Region Ost mit 33,9 % den höchsten Wert erreicht. Am 31. März 2026 wiesen der Kirchenkreis Plön-Segeberg mit 41,5 % und die Propstei Lauenburg mit 41,3 % die höchsten evangelischen Anteile auf, während St. Marien mit 24,2 % den niedrigsten Wert unter den Lübecker Gemeinden verzeichnete. Besonders hohe evangelische Bevölkerungsanteile zeigten außerdem St. Georg mit 39,9 % und St. Stephanus mit 37,2 %, während Laurentius mit 28,1 % und Matthäi mit 28,3 % unter dem Lübecker Durchschnitt lagen. Im Zehnjahresvergleich verzeichneten nahezu alle Kirchengemeinden deutliche Verluste; am stärksten betroffen waren St. Andreas Schlutup mit -32,0 %, Laurentius mit -29,1 % und St. Matthäi mit -28,2 %. Vergleichsweise gering fielen die Rückgänge im Kirchenkreis Plön-Segeberg mit -7,8 %, in Ostholstein mit -18,3 % und in St. Georg mit -20,0 % aus. Insgesamt zeigt sich damit, dass der Rückgang nicht gleichmäßig verläuft, sondern je nach Gemeinde und Kirchenregion unterschiedlich stark ausgeprägt ist. Laurentius ist mit 13,3 Tsd. die größte Kirchengemeinde, gefolgt von Kirche in St. Jürgen mit 10,6 Tsd. und Marli-Brandenbaum mit 6,9 Tsd. Zu den kleinsten Kirchengemeinden zählen

Die evangelische Bevölkerung ist zudem deutlich älter als die Gesamtbevölkerung. 33,2 % der evangelischen Bevölkerung in Lübeck waren 65 Jahre oder älter, gegenüber 23,6 % in der Gesamtbevölkerung; der Anteil der Unter-18-Jährigen lag bei Evangelischen dagegen nur bei 9,4 %. Diese Altersstruktur weist auf eine überdurchschnittliche Alterung der evangelischen Mitgliedschaft hin und ist für die künftige Entwicklung der Gemeinden von Bedeutung. Frauen waren unter den evangelischen Mitgliedern mit 57,3 % etwas stärker vertreten als im Durchschnitt der Lübecker Bevölkerung mit 51,5 %.

In den evangelischen Gemeinden lag der Anteil der Verheirateten bei 42,6 % gegenüber 48,2 % in der Gesamtbevölkerung; zugleich war der Anteil Verwitweter mit 11,5 % deutlich höher als in der Gesamtbevölkerung mit 6,7 %, und der Anteil Geschiedener lag mit 10,0 % leicht über dem städtischen Wert von 9,1 %. Hinzu kommt eine vergleichsweise homogene Zusammensetzung: 99,1 % besitzen die deutsche Staatsangehörigkeit, während EU-Ausländer:innen mit 0,4 % und sonstige Ausländer:innen mit 0,5 % nur einen sehr kleinen Anteil ausmachen; in der Gesamtbevölkerung Lübecks liegen diese Anteile deutlich höher. Entsprechend haben nur 8,7 % der evangelischen Bevölkerung einen Migrationshintergrund, gegenüber 29,1 % in der Lübecker Gesamtbevölkerung. Außerdem leben in den evangelischen Gemeinden mit 35,0 % etwas mehr Personen in Ein-Personen-Haushalten als im gesamtstädtischen Durchschnitt von 31,2 %. Damit unterscheidet sich die evangelische Bevölkerung nicht nur in ihrer Altersstruktur, sondern auch in ihrer sozialen und demografischen Zusammensetzung erkennbar von der Gesamtbevölkerung.

## Inhaltsübersicht

	Seite
<b>1 Die Propstei Lübeck und ihre dazugehörigen Kirchen nach Regionen</b>	<b>4</b>
<b>2 Entwicklung der Bevölkerung 2000 - 2025 nach Religionszugehörigkeit</b>	<b>5</b>
<b>3 Entwicklung der Bevölkerung 2015 - 2025 nach Religionsgesellschaften</b>	<b>6</b>
<b>4 Entwicklung der ev. Bevölkerung 2014 - 2025 n. Kirchenregionen der Propstei Lübeck</b>	<b>7</b>
<b>5 Entwicklung der Bevölkerung nach evangelisch-lutherischen Kirchengemeinden am 31.12.</b>	
5.1 Entwicklung der Bevölkerung 2014 - 2025 n. ev.-luth. Kirchengemeinde	8
5.2 Entwicklung der evangelischen Bevölkerung 2014 - 2025 n. ev-luth. Kirchengemeinde	9
<b>6 Bevölkerung nach evangelisch-lutherischen Kirchengemeinden</b>	
6.1 Bevölkerung am 31.3.2026 nach Religionszugehörigkeit	10
6.2 Bevölkerung am 31.3.2026 nach Geschlecht	11
6.2 Evangelische Bevölkerung am 31.3.2026 nach Geschlecht	12
6.3 Bevölkerung am 31.3.2026 nach Altersgruppen	13
6.3 Evangelische Bevölkerung am 31.3.2026 nach Altersgruppen	14
6.4 Bevölkerung am 31.3.2026 nach Familienstand	15
6.4 Evangelische Bevölkerung am 31.3.2026 nach Familienstand	16
6.5 Bevölkerung am 31.3.2026 nach Staatsangehörigkeit	17
6.5 Evangelische Bevölkerung am 31.3.2026 nach Staatsangehörigkeit	18
6.6 Bevölkerung am 31.3.2026 nach Migrationshintergrund	19
6.6 Evangelische Bevölkerung am 31.3.2026 nach Migrationshintergrund	20
6.7 Bevölkerung am 31.3.2026 nach Haushaltsgröße	21
6.7 Evangelische Bevölkerung am 31.3.2026 nach Haushaltsgröße	22
<b>Glossar</b>	<b>23</b>

### Anmerkung zur Gebietsgliederung:

Die Gemeinden 109 - Paul-Gerhardt, 103 - Bugenhagen, 102 - Friedrich-von-Bodelschwingh, 119 - St. Lorenz und 123 - St. Markus fusionierten am 1. Januar 2022 zu der neuen Laurentius-Kirchengemeinde. Die Gemeinden 129 - St. Thomas, 127 - St. Philippus und 101 - Auferstehung fusionierten zur neuen Kirchengemeinde Marli-Brandenbaum. Die Lübecker Bevölkerung wird vereinzelt in den Gebieten 700 - Kirchenkreis Plön-Segeberg, 800 - Kirchenkreis Ostholstein und 900 - Propstei Lauenburg (Kk LL) geführt.

### 1 Die Propstei Lübeck und ihre dazugehörigen Kirchen nach Regionen

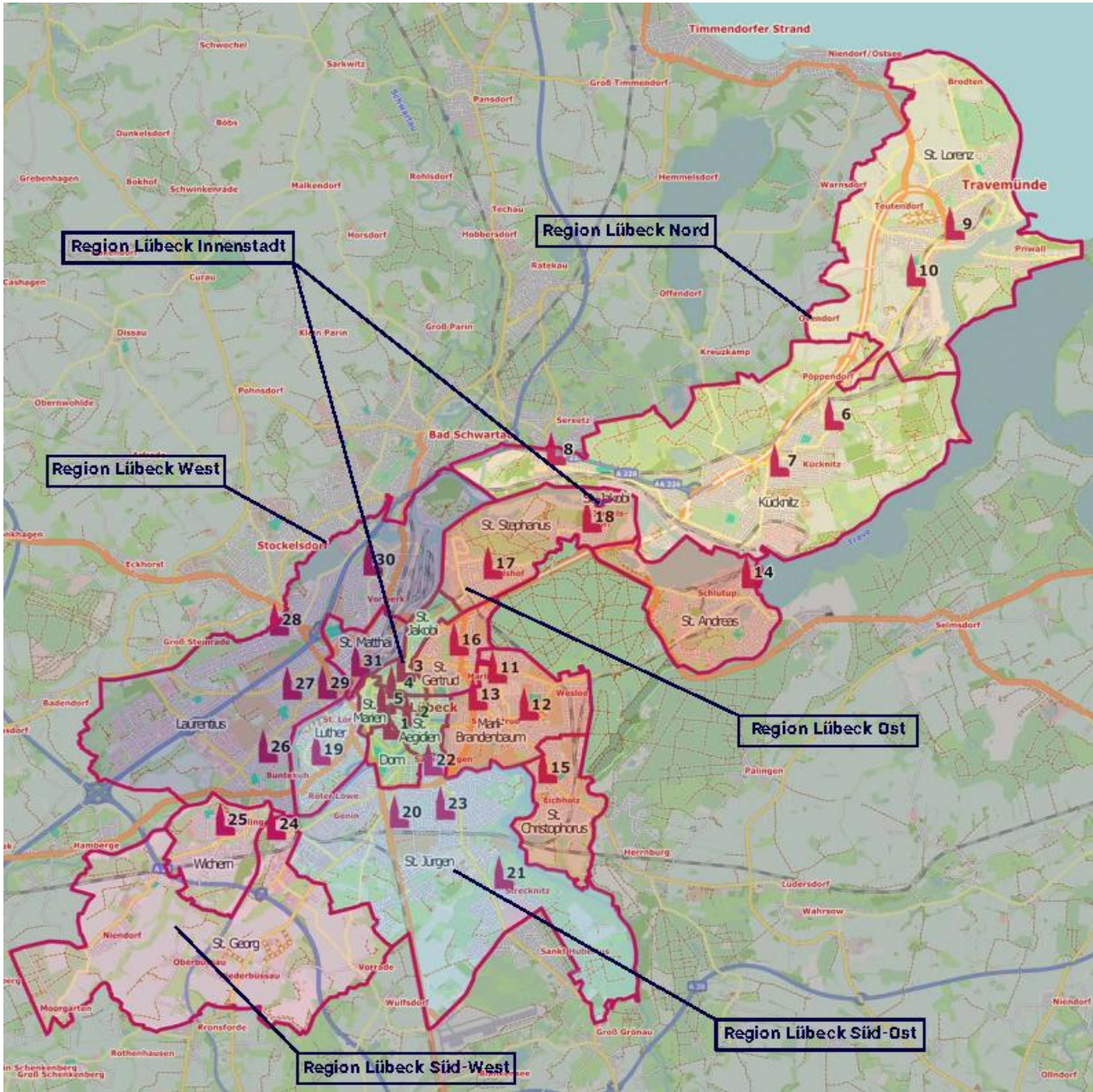

Quelle: Verändert nach Evangelisch-Lutherischer Kirchenkreis Lübeck-Lauenburg (Grundkarte: Openstreetmap)

- |  |                                  |                                       |
|--|----------------------------------|---------------------------------------|
| 1 Dom zu Lübeck                              | 14 St.-Andreas-Kirche            | 27 Friedrich-von-Bodelschwingh-Kirche |
| 2 St.-Aegidien-Kirche                        | 15 St.-Christophorus-Kirche      | 28 Paul-Gerhardt-Kirche               |
| 3 St.-Jakobi-Kirche                          | 16 St.-Gertrud-Kirche            | 29 St.-Lorenz-Kirche                  |
| 4 St.-Marien-Kirche                          | 17 Dietrich-Bonhoeffer-Kapelle   | 30 St.-Markus-Kirche                  |
| 5 St. Petri (Kultur- und Universitätskirche) | 18 St.-Stephanus-Kirche          | 31 St.-Matthäi-Kirche                 |
| 6 Dreifaltigkeitskirche                      | 19 Lutherkirche                  |                                       |
| 7 St.-Johannes-Kirche                        | 20 Kreuz-Kirche                  |                                       |
| 8 St.-Michael-Kirche                         | 21 St.-Augustinus-Kirche         |                                       |
| 9 St.-Lorenz-Kirche                          | 22 St.-Jürgen-Kapelle            |                                       |
| 10 Versöhnungskirche im Pommernzentrum       | 23 St.-Martin-Kirche             |                                       |
| 11 Auferstehungskirche                       | 24 St.-Georg-Kirche              |                                       |
| 12 St.-Philippus-Kirche                      | 25 Johann-Hinrich-Wichern-Kirche |                                       |
| 13 St.-Thomas-Kirche                         | 26 Bugenhagenkirche              |                                       |

## 2 Entwicklung der Bevölkerung 2000 - 2025 nach Religionszugehörigkeit

Jahr ----- Stand jeweils 31.12.	Bevöl- kerung insgesamt	davon							
		evangelisch <sup>1)</sup>		römisch-katholisch		sonstige <sup>2)</sup>		ohne Religion bzw. keine Angabe	
		insgesamt	in %	insgesamt	in %	insgesamt	in %	insgesamt	in %
2000	215.223	120.771	56,1	19.922	9,3	36.228	16,8	38.302	17,8
2005	213.983	111.257	52,0	19.214	9,0	32.607	15,2	50.905	23,8
2010	212.060	102.656	48,4	18.491	8,7	545	0,3	90.368	42,6
2015	218.523	95.009	43,5	18.582	8,5	473	0,2	104.459	47,8
2020	219.645	84.578	38,5	17.438	7,9	953	0,4	116.676	53,1
2023	222.927	75.348	33,8	15.657	7,0	1.165	0,5	130.757	58,7
2024	223.155	72.884	32,7	15.222	6,8	1.165	0,5	133.885	60,0
2025	223.261	69.992	31,3	14.670	6,6	1.101	0,5	137.498	61,6

<sup>1)</sup> evangelisch: Religionsgesellschaften mit Verwaltung der Kirchensteuer durch die Finanzverwaltung

<sup>2)</sup> Mitglieder anderer öffentlich-rechtlicher Religionsgesellschaften. 2007 und 2010 fand eine Umstellung der Methodik im Melderegister statt.

Anmerkung: ab 2015 wurde auf DSMeld 1101/ 1104 umgestellt

Quelle: Hansestadt Lübeck, 1.102.2, Kommunale Statistikstelle (Basis: Melderegister)

### Entwicklung der Bevölkerung nach Religionszugehörigkeit

Anzahl der Personen

— evangelisch — römisch-katholisch — sonstige, keine, ohne Angabe

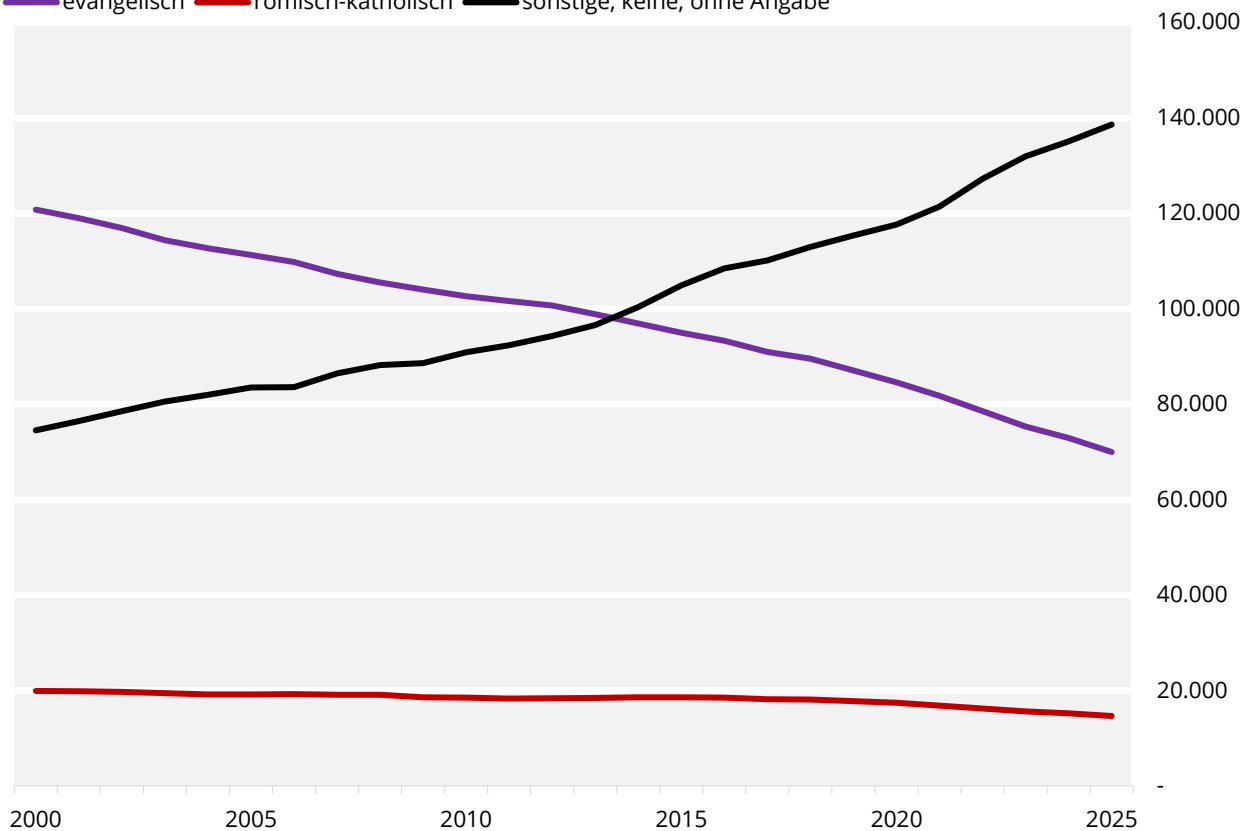

Grafik: Hansestadt Lübeck, 1.102.2, Kommunale Statistikstelle (Basis: Melderegister)

### 3 Entwicklung der Bevölkerung 2015 - 2025 nach Religionsgesellschaften

Religionsgesellschaften	Jahr (Stand jeweils 31.12.)					in %
	2015	2020	2023	2024	2025	
	Anzahl					
ohne Angabe, unbekannt, ungeklärt	104.459	116.676	130.757	133.885	137.498	61,6
Evangelisch-Lutherisch	43.246	40.349	36.741	35.892	34.821	15,6
Evangelisch	51.225	43.757	38.184	36.582	34.777	15,6
Römisch-Katholisch	18.582	17.438	15.657	15.222	14.670	6,6
Hugenotten, Mormonen, Johannische Kirche, Sonstige	209	502	577	591	543	0,2
Evangelisch-Reformiert	533	467	419	406	391	0,2
Russisch-orthodox	39	92	121	123	126	0,1
Rumänisch-orthodox	5	46	121	99	105	0,0
Griechisch-orthodox	32	75	89	90	82	0,0
Evangelische Freikirchen	47	51	52	55	51	0,0
Neuapostolische Kirche	19	33	47	44	44	0,0
Alt-Katholisch	26	30	26	27	25	0,0
Jehovas Zeugen	5	17	24	24	23	0,0
Israelitisch und sonstige jüdische Religionsgemeinschaften (S)	32	27	24	23	21	0,0
Evangelisch-Lutherische Kirche in Baden	18	22	17	17	17	0,0
Christengemeinschaft	10	12	17	19	15	0,0
Evangelisch-reformierte Gemeinden	5	6	9	10	9	0,0
(übrige) Freireligiöse Gemeinden	4	10	12	10	8	0,0
Dänische Kirche in Südschleswig e.V.	6	9	8	6	7	0,0
Jüdische Gemeinde Hamburg	4	6	5	6	5	0,0
Pfingstgemeinden	.	4	4	5	5	0,0
Israelitisch (jüdisch) Nordrhein-Westfalen	.	.	.	4	4	0,0
Fränkisch-Reformiert	5	5	4	4	3	0,0
Israelitische Religionsgemeinschaft Baden	4	.	.	3	3	0,0
Sonstige	5	9	8	9	8	0,0
<b>Hansestadt Lübeck</b>	<b>218.523</b>	<b>219.645</b>	<b>222.927</b>	<b>223.156</b>	<b>223.261</b>	<b>100</b>

Quelle: Hansestadt Lübeck, 1.102.2, Kommunale Statistikstelle (Basis: Melderegister)

#### Entwicklung der Bevölkerung nach ausgewählten Religionsgesellschaften

Anzahl der Personen (Stand jeweils 31.12.)

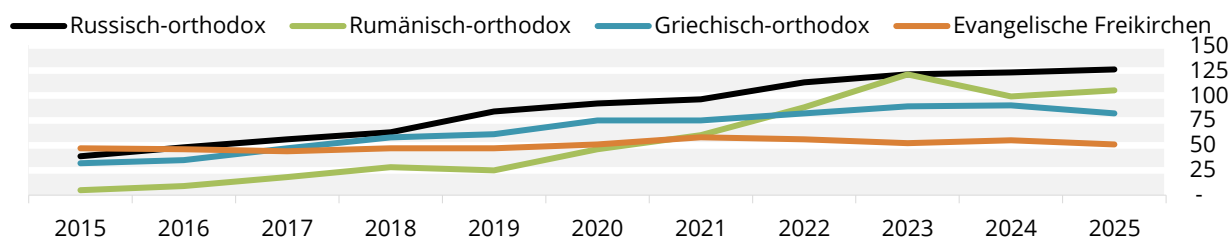

Graphik: Hansestadt Lübeck, 1.102.2, Kommunale Statistikstelle (Basis: Melderegister)

#### 4 Entwicklung der ev. Bevölkerung 2014 - 2025 n. Kirchenregionen der Propstei Lübeck

Kirchenregion	Jahr (Stand jeweils 31.12.)				
	2015	2020	2023	2024	2025
	in % der Bevölkerung				
Region Lübeck West	41,0	35,8	30,9	29,7	28,5
Region Lübeck Süd-West	46,0	39,6	35,3	34,1	32,6
Region Lübeck Süd-Ost	42,3	37,7	33,2	32,2	30,8
Region Lübeck Ost	45,9	41,3	36,4	35,2	33,9
Region Lübeck Nord	46,4	40,7	36,0	34,6	33,2
Region Innenstadt	40,5	36,4	31,7	30,7	29,5
Propstei Lauenburg (Kirchenkreis LL)	54,9	49,6	43,5	42,9	41,9
Kirchenkreis Plön-Segeberg	50,4	41,9	43,8	44,0	42,4
Kirchenkreis Ostholstein	48,0	44,8	40,3	39,4	38,5
<b>Hansestadt Lübeck</b>	<b>43,5</b>	<b>38,5</b>	<b>33,8</b>	<b>32,7</b>	<b>31,4</b>

Quelle: Hansestadt Lübeck, 1.102.2, Kommunale Statistikstelle (Basis: Melderegister)

#### Entwicklung der evangelischen Bevölkerung nach Kirchenregionen

in % der Bevölkerung (Stand jeweils 31.12.)

- Region Lübeck West
- Region Lübeck Süd-West
- Region Lübeck Süd-Ost
- Region Lübeck Ost
- Region Lübeck Nord
- Region Innenstadt

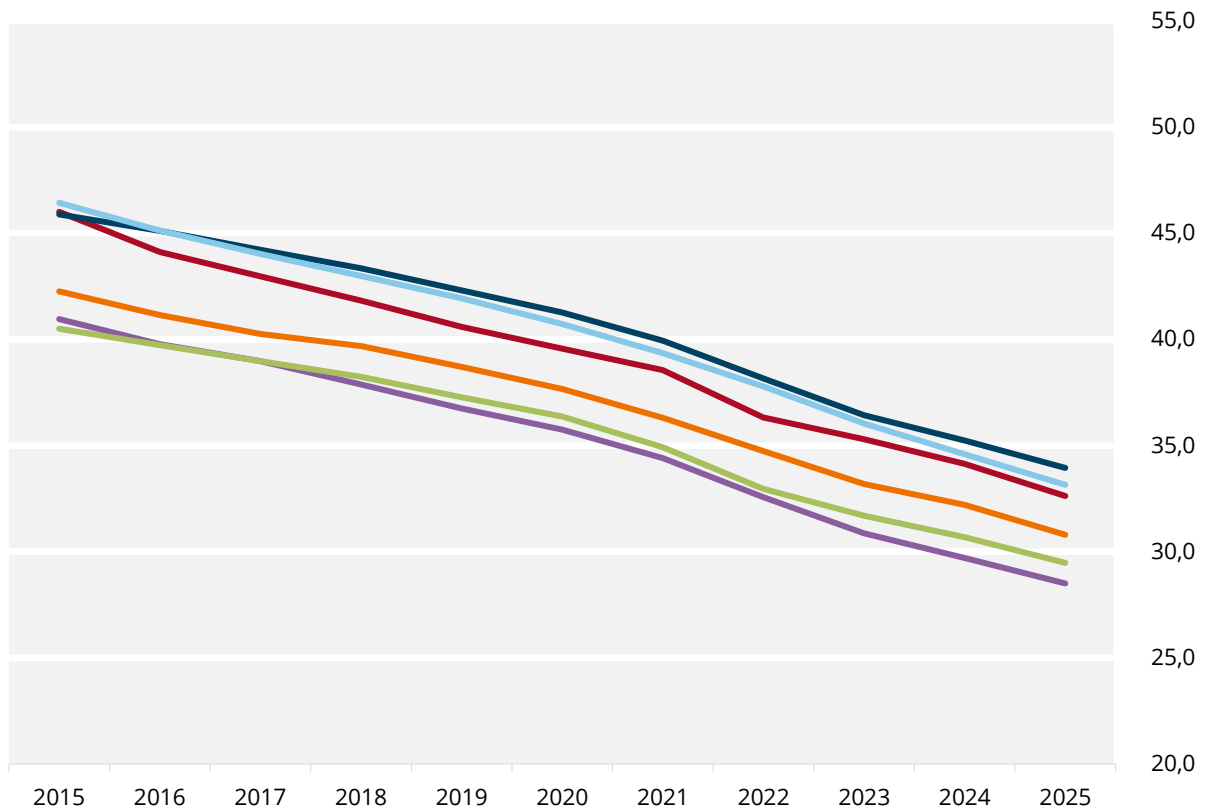

Grafik: Hansestadt Lübeck, 1.102.2, Kommunale Statistikstelle (Basis: Melderegister)

### 5.1 Entwicklung der Bevölkerung 2014 - 2025 n. ev.-luth. Kirchengemeinde

Kirchengemeinde	Jahr (Stand jeweils 31.12.)					
	2014	2015	2020	2023	2024	2025
	Anzahl in 1.000 Personen					
104 - Dom	5,0	5,1	5,1	5,1	5,1	5,0
105 - Kücknitz	18,1	18,5	18,6	18,7	18,6	18,8
107 - Luther-Melanchthon	14,9	15,0	15,8	15,8	15,8	16,3
110 - St. Aegidien	8,1	8,2	8,0	8,1	8,1	8,0
111 - St. Andreas Schlutup	5,9	5,9	5,8	5,6	5,7	5,7
113 - St. Christophorus	8,3	8,3	8,4	8,4	8,5	8,4
114 - St. Georg	2,6	2,7	2,8	2,8	2,8	2,8
115 - St. Gertrud	5,7	6,2	5,9	5,9	5,9	6,0
116 - St. Jakobi	5,5	5,6	5,4	5,4	5,4	5,4
118 - Kirche in St. Jürgen	31,8	32,1	32,4	32,7	32,8	32,7
120 - St. Lorenz (Travemünde)	13,5	13,5	13,5	13,6	14,0	14,0
122 - St. Marien	5,5	5,7	5,9	6,2	6,2	6,2
125 - St. Matthäi	6,7	6,7	6,7	7,1	7,1	7,0
128 - St. Stephanus	6,0	6,1	6,0	6,2	6,2	6,1
130 - Johann-Hinrich-Wichern	8,6	8,7	9,0	9,2	9,2	9,3
132 - Laurentius	45,5	46,0	46,3	47,2	46,9	46,7
133 - Marli-Brandenbaum	20,2	20,3	20,0	20,8	20,9	20,8
700 - Kirchenkreis Plön-Segeberg	0,1	0,1	0,2	0,1	0,1	0,1
800 - Kirchenkreis Ostholstein	1,4	1,4	1,5	1,5	1,5	1,5
900 - Propstei Lauenburg (Kk LL)	2,4	2,4	2,5	2,6	2,5	2,5
<b>Hansestadt Lübeck</b>	<b>215,8</b>	<b>218,5</b>	<b>219,6</b>	<b>222,9</b>	<b>223,2</b>	<b>223,3</b>

Quelle: Hansestadt Lübeck, 1.102.2, Kommunale Statistikstelle (Basis: Melderegister)

#### Entwicklung der Bevölkerung nach Kirchengemeinde Laurentius

Anzahl in 1.000 Personen (Stand jeweils 31.12.)

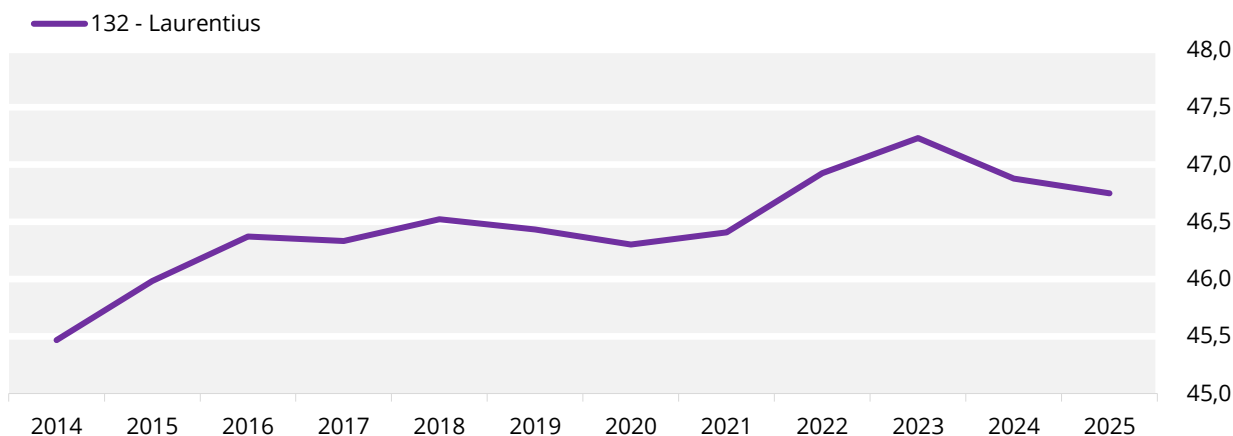

Grafik: Hansestadt Lübeck, 1.102.2, Kommunale Statistikstelle (Basis: Melderegister)

### 5.2 Entwicklung der evangelischen Bevölkerung 2014 - 2025 n. ev-luth. Kirchengemeinde

Kirchengemeinde	Jahr (Stand jeweils am 31.12.)							
	2014	2015	2020	2023	2024	2025		
	Anzahl in 1.000 Personen					+/- zum Vorjahr in %	+/- zu 2015 in %	
104 - Dom	2,2	2,2	1,9	1,7	1,7	1,6	- 4,8	- 27,0
105 - Kücknitz	8,8	8,7	7,6	6,9	6,6	6,4	- 3,7	- 26,6
107 - Luther-Melanchthon	5,8	5,7	5,4	4,8	4,6	4,5	- 2,1	- 20,7
110 - St. Aegidien	3,5	3,5	3,1	2,7	2,6	2,5	- 5,2	- 27,5
111 - St. Andreas Schlutup	2,9	2,9	2,5	2,1	2,0	1,9	- 4,2	- 32,0
113 - St. Christophorus	3,7	3,6	3,2	2,9	2,8	2,7	- 5,9	- 26,3
114 - St. Georg	1,5	1,4	1,3	1,2	1,2	1,1	- 3,2	- 20,0
115 - St. Gertrud	2,8	2,7	2,5	2,2	2,2	2,1	- 2,8	- 22,9
116 - St. Jakobi	2,3	2,3	2,1	1,7	1,7	1,6	- 2,2	- 27,8
118 - Kirche in St. Jürgen	14,3	14,2	12,8	11,3	11,0	10,6	- 4,2	- 25,5
120 - St. Lorenz (Travemünde)	6,4	6,2	5,4	4,8	4,7	4,5	- 3,6	- 27,5
122 - St. Marien	2,0	2,0	1,8	1,6	1,6	1,5	- 5,8	- 25,3
125 - St. Matthäi	2,9	2,8	2,5	2,2	2,1	2,0	- 5,1	- 28,2
128 - St. Stephanus	3,1	3,0	2,7	2,5	2,4	2,3	- 4,9	- 24,4
130 - Johann-Hinrich-Wichern	3,9	3,8	3,4	3,0	2,9	2,8	- 4,3	- 26,4
132 - Laurentius	19,2	18,8	16,5	14,6	13,9	13,3	- 4,2	- 29,1
133 - Marli-Brandenbaum	9,4	9,2	8,1	7,3	7,1	6,9	- 3,3	- 24,7
700 - Kirchenkreis Plön-Segeberg	0,1	0,1	0,1	0,1	0,1	0,1	- 4,8	- 7,8
800 - Kirchenkreis Ostholstein	0,7	0,7	0,7	0,6	0,6	0,6	- 2,3	- 18,3
900 - Propstei Lauenburg (Kk LL)	1,4	1,3	1,2	1,1	1,1	1,1	- 2,8	- 20,4
<b>Hansestadt Lübeck</b>	<b>96,9</b>	<b>95,0</b>	<b>84,6</b>	<b>75,4</b>	<b>73,0</b>	<b>70,1</b>	- 4,0	- 26,2

Quelle: Hansestadt Lübeck, 1.102.2, Kommunale Statistikstelle (Basis: Melderegister)

#### Entwicklung der evangelischen Bevölkerung nach Kirchengemeinde Laurentius

Anzahl in 1.000 Personen (Stand jeweils 31.12.)

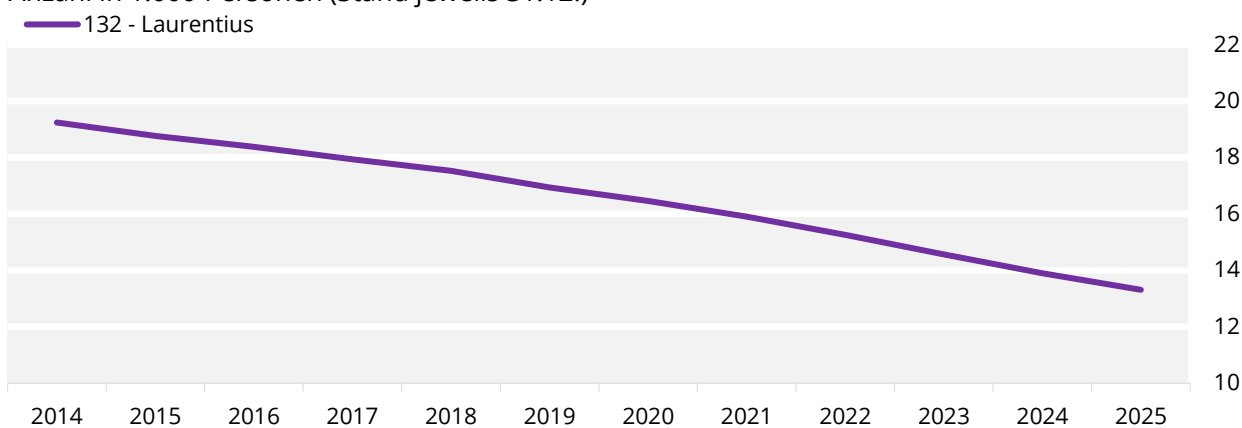

Grafik: Hansestadt Lübeck, 1.102.2, Kommunale Statistikstelle (Basis: Melderegister)

6.1 Bevölkerung am 31.3.2026 nach Religionszugehörigkeit

Kirchengemeinde	insgesamt	evangelisch <sup>1)</sup>		römisch-katholisch		sonstige, keine, ohne Angabe <sup>3)</sup>	
		Anzahl	in %	Anzahl	in %	Anzahl	in %
104 - Dom	4.991	1.564	31,3	328	6,6	3.099	62,1
105 - Kücknitz	18.832	6.318	33,5	1.192	6,3	11.322	60,1
107 - Luther-Melanchthon	16.271	4.474	27,5	1.169	7,2	10.628	65,3
110 - St. Aegidien	8.017	2.502	31,2	459	5,7	5.056	63,1
111 - St. Andreas Schlutup	5.720	1.958	34,2	308	5,4	3.454	60,4
113 - St. Christophorus	8.390	2.643	31,5	571	6,8	5.176	61,7
114 - St. Georg	2.811	1.122	39,9	147	5,2	1.542	54,9
115 - St. Gertrud	5.968	2.119	35,5	372	6,2	3.477	58,3
116 - St. Jakobi	5.407	1.634	30,2	345	6,4	3.428	63,4
118 - Kirche in St. Jürgen	32.723	10.418	31,8	2.316	7,1	19.989	61,1
120 - St. Lorenz (Travemünde)	13.974	4.462	31,9	888	6,4	8.624	61,7
122 - St. Marien	6.133	1.487	24,2	386	6,3	4.260	69,5
125 - St. Matthäi	7.049	1.993	28,3	442	6,3	4.614	65,5
128 - St. Stephanus	6.069	2.255	37,2	364	6,0	3.450	56,8
130 - Johann-Hinrich-Wichern	9.255	2.790	30,1	640	6,9	5.825	62,9
132 - Laurentius	46.748	13.126	28,1	3.039	6,5	30.583	65,4
133 - Marli-Brandenbaum	20.832	6.834	32,8	1.401	6,7	12.597	60,5
700 - Kirchenkreis Plön-Segeberg	142	59	41,5	5	3,5	78	54,9
800 - Kirchenkreis Ostholstein	1.454	554	38,1	74	5,1	826	56,8
900 - Propstei Lauenburg (Kk LL)	2.547	1.051	41,3	113	4,4	1.383	54,3
<b>Hansestadt Lübeck</b>	<b>223.333</b>	<b>69.363</b>	<b>31,1</b>	<b>14.559</b>	<b>6,5</b>	<b>139.411</b>	<b>62,4</b>

<sup>1)</sup> evangelisch: Religionsgesellschaften mit Verwaltung der Kirchensteuer durch die Finanzverwaltung

<sup>2)</sup> sonstige, keine, ohne Angabe: Mitglieder anderer öffentlich-rechtlicher Religionsgesellschaften. Ebenso zählen auch alle weiteren Personen hierzu, die sich zu einer anderen Religion, Glaubensrichtung oder Weltanschauung bekennen oder nicht. Weiter sind hier auch alle Personen zusammengefasst, deren Zugehörigkeit unbekannt ist.

Quelle: Hansestadt Lübeck, 1.102.2, Kommunale Statistikstelle (Basis: Melderegister)

Evangelische Bevölkerung am 31.3.2026 nach Kirchengemeinden  
in % innerhalb der jeweiligen Kirchengemeinde

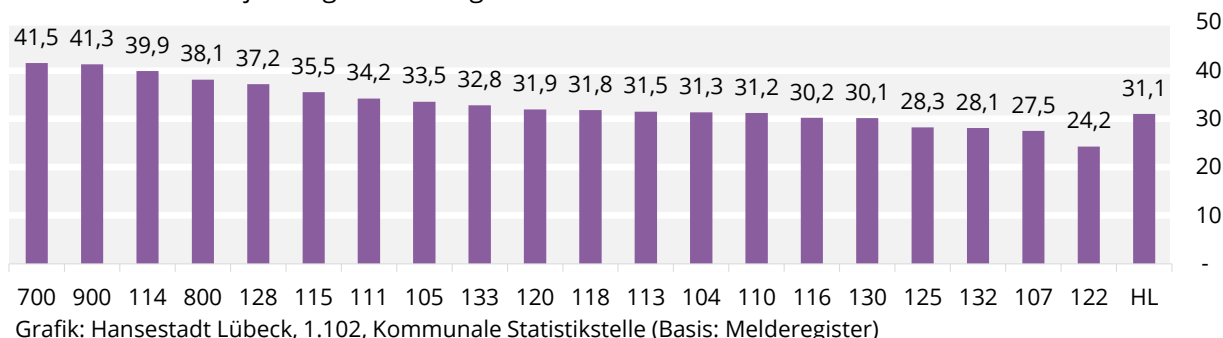

Grafik: Hansestadt Lübeck, 1.102, Kommunale Statistikstelle (Basis: Melderegister)

### 6.2 Bevölkerung am 31.3.2026 nach Geschlecht

Kirchengemeinde	insgesamt	männlich		weiblich	
		Anzahl	in %	Anzahl	in %
104 - Dom	4.991	2.288	45,8	2.703	54,2
105 - Kücknitz	18.832	9.195	48,8	9.637	51,2
107 - Luther-Melanchthon	16.271	8.013	49,2	8.258	50,8
110 - St. Aegidien	8.017	3.644	45,5	4.373	54,5
111 - St. Andreas Schlutup	5.720	2.843	49,7	2.877	50,3
113 - St. Christophorus	8.390	4.111	49,0	4.279	51,0
114 - St. Georg	2.811	1.421	50,6	1.390	49,4
115 - St. Gertrud	5.968	2.790	46,7	3.178	53,3
116 - St. Jakobi	5.407	2.706	50,0	2.701	50,0
118 - Kirche in St. Jürgen	32.723	15.562	47,6	17.161	52,4
120 - St. Lorenz (Travemünde)	13.974	6.344	45,4	7.630	54,6
122 - St. Marien	6.133	3.092	50,4	3.041	49,6
125 - St. Matthäi	7.049	3.589	50,9	3.460	49,1
128 - St. Stephanus	6.069	2.963	48,8	3.106	51,2
130 - Johann-Hinrich-Wichern	9.255	4.566	49,3	4.689	50,7
132 - Laurentius	46.748	23.082	49,4	23.666	50,6
133 - Marli-Brandenbaum	20.832	10.019	48,1	10.813	51,9
700 - Kirchenkreis Plön-Segeberg	142	62	43,7	80	56,3
800 - Kirchenkreis Ostholstein	1.454	716	49,2	738	50,8
900 - Propstei Lauenburg (Kk LL)	2.547	1.278	50,2	1.269	49,8
<b>Hansestadt Lübeck</b>	<b>223.333</b>	<b>108.284</b>	<b>48,5</b>	<b>115.049</b>	<b>51,5</b>

Quelle: Hansestadt Lübeck, 1.102.2, Kommunale Statistikstelle (Basis: Melderegister)

### Evangelische Bevölkerung am 31.3.2026 nach Kirchengemeinden

Anzahl Personen

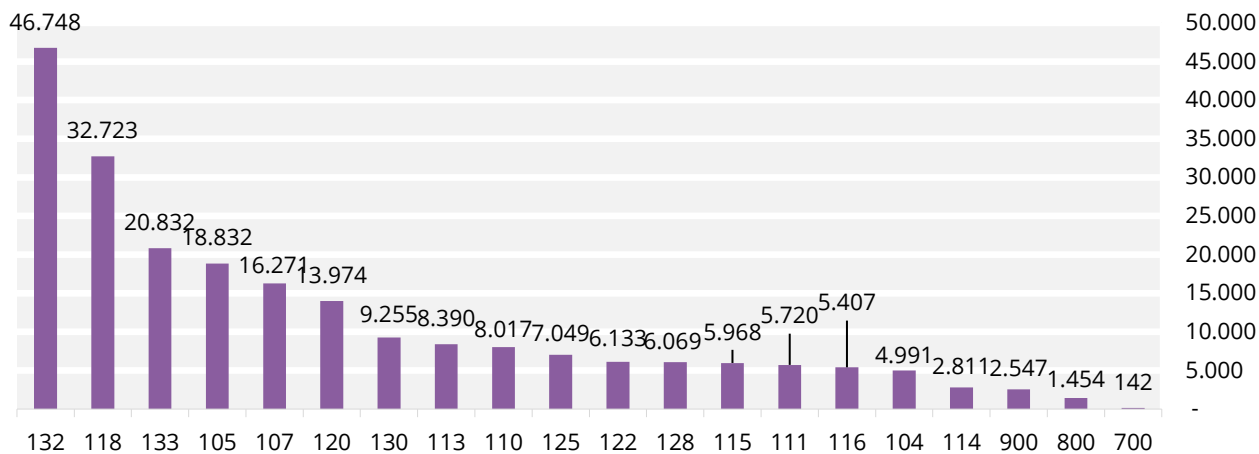

Grafik: Hansestadt Lübeck, 1.102.2, Kommunale Statistikstelle (Basis: Melderegister)

### 6.2 Evangelische Bevölkerung am 31.3.2026 nach Geschlecht

Kirchengemeinde	insgesamt	männlich		weiblich	
		Anzahl	in %	Anzahl	in %
104 - Dom	1.564	611	39,1	953	60,9
105 - Kücknitz	6.318	2.651	42,0	3.667	58,0
107 - Luther-Melanchthon	4.474	1.959	43,8	2.515	56,2
110 - St. Aegidien	2.502	1.019	40,7	1.483	59,3
111 - St. Andreas Schlutup	1.958	858	43,8	1.100	56,2
113 - St. Christophorus	2.643	1.143	43,2	1.500	56,8
114 - St. Georg	1.122	510	45,5	612	54,5
115 - St. Gertrud	2.119	883	41,7	1.236	58,3
116 - St. Jakobi	1.634	757	46,3	877	53,7
118 - Kirche in St. Jürgen	10.418	4.370	41,9	6.048	58,1
120 - St. Lorenz (Travemünde)	4.462	1.724	38,6	2.738	61,4
122 - St. Marien	1.487	684	46,0	803	54,0
125 - St. Matthäi	1.993	927	46,5	1.066	53,5
128 - St. Stephanus	2.255	1.002	44,4	1.253	55,6
130 - Johann-Hinrich-Wichern	2.790	1.174	42,1	1.616	57,9
132 - Laurentius	13.126	5.714	43,5	7.412	56,5
133 - Marli-Brandenbaum	6.834	2.861	41,9	3.973	58,1
700 - Kirchenkreis Plön-Segeberg	59	23	39,0	36	61,0
800 - Kirchenkreis Ostholstein	554	254	45,8	300	54,2
900 - Propstei Lauenburg (Kk LL)	1.051	483	46,0	568	54,0
<b>Hansestadt Lübeck</b>	<b>69.363</b>	<b>29.607</b>	<b>42,7</b>	<b>39.756</b>	<b>57,3</b>

Quelle: Hansestadt Lübeck, 1.102.2, Kommunale Statistikstelle (Basis: Melderegister)

### Weibliche evangelische Bevölkerung am 31.3.2026 nach Kirchengemeinde

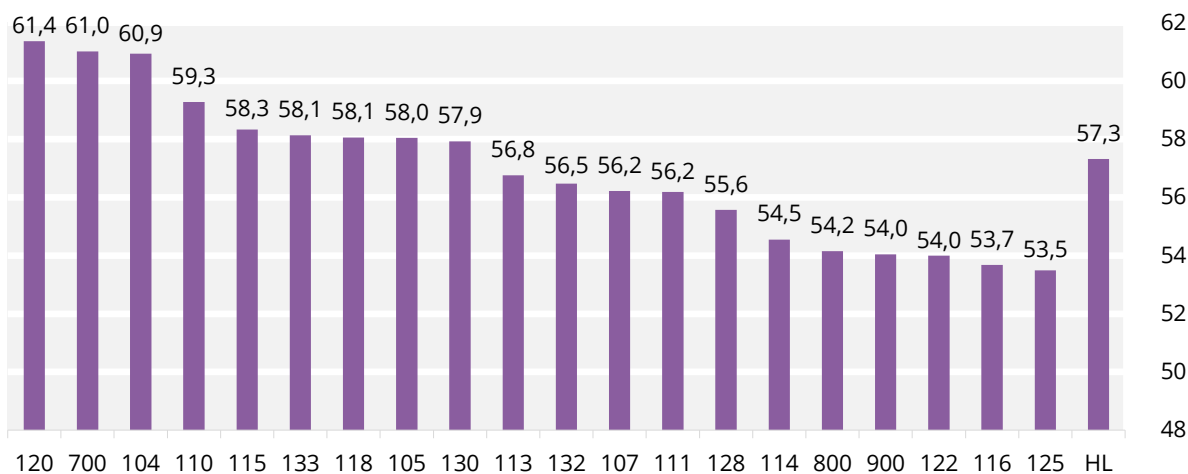

Grafik: Hansestadt Lübeck, 1.102.2, Kommunale Statistikstelle (Basis: Melderegister)

### 6.3 Bevölkerung am 31.3.2026 nach Altersgruppen

Kirchengemeinde	insgesamt	< 18 Jahre		18 - 65 Jahre		> 65 Jahre	
		Anzahl	in %	Anzahl	in %	Anzahl	in %
104 - Dom	4.991	600	12,0	3.216	64,4	1.175	23,5
105 - Kücknitz	18.832	3.146	16,7	11.211	59,5	4.475	23,8
107 - Luther-Melanchthon	16.271	1.938	11,9	10.961	67,4	3.372	20,7
110 - St. Aegidien	8.017	982	12,2	5.364	66,9	1.671	20,8
111 - St. Andreas Schlutup	5.720	929	16,2	3.332	58,3	1.459	25,5
113 - St. Christophorus	8.390	1.536	18,3	4.871	58,1	1.983	23,6
114 - St. Georg	2.811	510	18,1	1.651	58,7	650	23,1
115 - St. Gertrud	5.968	830	13,9	3.364	56,4	1.774	29,7
116 - St. Jakobi	5.407	509	9,4	3.695	68,3	1.203	22,2
118 - Kirche in St. Jürgen	32.723	4.881	14,9	20.582	62,9	7.260	22,2
120 - St. Lorenz (Travemünde)	13.974	1.157	8,3	6.504	46,5	6.313	45,2
122 - St. Marien	6.133	585	9,5	4.640	75,7	908	14,8
125 - St. Matthäi	7.049	908	12,9	5.045	71,6	1.096	15,5
128 - St. Stephanus	6.069	1.054	17,4	3.417	56,3	1.598	26,3
130 - Johann-Hinrich-Wichern	9.255	1.761	19,0	5.425	58,6	2.069	22,4
132 - Laurentius	46.748	7.858	16,8	29.087	62,2	9.803	21,0
133 - Marli-Brandenbaum	20.832	2.797	13,4	12.902	61,9	5.133	24,6
700 - Kirchenkreis Plön-Segeberg	142	26	18,3	84	59,2	32	22,5
800 - Kirchenkreis Ostholstein	1.454	334	23,0	863	59,4	257	17,7
900 - Propstei Lauenburg (Kk LL)	2.547	464	18,2	1.531	60,1	552	21,7
<b>Hansestadt Lübeck</b>	<b>223.333</b>	<b>32.805</b>	<b>14,7</b>	<b>137.745</b>	<b>61,7</b>	<b>52.783</b>	<b>23,6</b>

Quelle: Hansestadt Lübeck, 1.102.2, Kommunale Statistikstelle (Basis: Melderegister)

### Bevölkerung am 31.3.2026 nach Kirchengemeinden und Altersgruppen

in % der Altersgruppe innerhalb der jeweiligen Kirchengemeinde

■ < 18 Jahre ■ 18 - 65 Jahre ■ > 65 Jahre

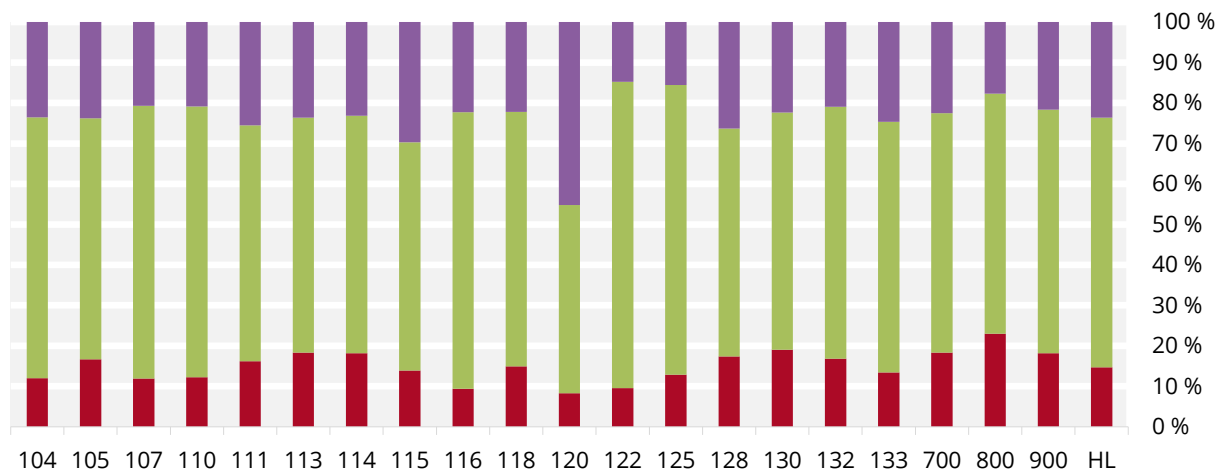

Grafik: Hansestadt Lübeck, 1.102.2, Kommunale Statistikstelle (Basis: Melderegister)

### 6.3 Evangelische Bevölkerung am 31.3.2026 nach Altersgruppen

Kirchengemeinde	insgesamt	< 18 Jahre		18 - 65 Jahre		> 65 Jahre	
		Anzahl	in %	Anzahl	in %	Anzahl	in %
104 - Dom	1.564	155	9,9	906	57,9	503	32,2
105 - Kücknitz	6.318	635	10,1	3.579	56,6	2.104	33,3
107 - Luther-Melanchthon	4.474	257	5,7	2.805	62,7	1.412	31,6
110 - St. Aegidien	2.502	207	8,3	1.587	63,4	708	28,3
111 - St. Andreas Schlutup	1.958	176	9,0	1.074	54,9	708	36,2
113 - St. Christophorus	2.643	299	11,3	1.468	55,5	876	33,1
114 - St. Georg	1.122	169	15,1	605	53,9	348	31,0
115 - St. Gertrud	2.119	225	10,6	1.052	49,6	842	39,7
116 - St. Jakobi	1.634	75	4,6	1.028	62,9	531	32,5
118 - Kirche in St. Jürgen	10.418	1.217	11,7	5.979	57,4	3.222	30,9
120 - St. Lorenz (Travemünde)	4.462	286	6,4	1.786	40,0	2.390	53,6
122 - St. Marien	1.487	74	5,0	1.127	75,8	286	19,2
125 - St. Matthäi	1.993	131	6,6	1.379	69,2	483	24,2
128 - St. Stephanus	2.255	301	13,3	1.202	53,3	752	33,3
130 - Johann-Hinrich-Wichern	2.790	244	8,7	1.604	57,5	942	33,8
132 - Laurentius	13.126	1.224	9,3	7.686	58,6	4.216	32,1
133 - Marli-Brandenbaum	6.834	531	7,8	4.035	59,0	2.268	33,2
700 - Kirchenkreis Plön-Segeberg	59	5	8,5	32	54,2	22	37,3
800 - Kirchenkreis Ostholstein	554	128	23,1	296	53,4	130	23,5
900 - Propstei Lauenburg (Kk LL)	1.051	157	14,9	593	56,4	301	28,6
<b>Hansestadt Lübeck</b>	<b>69.363</b>	<b>6.496</b>	<b>9,4</b>	<b>39.823</b>	<b>57,4</b>	<b>23.044</b>	<b>33,2</b>

Quelle: Hansestadt Lübeck, 1.102.2, Kommunale Statistikstelle (Basis: Melderegister)

### Evangelische Bevölkerung am 31.3.2026 nach Kirchengemeinden und Altersgruppen in % der Altersgruppe innerhalb der jeweiligen Kirchengemeinde

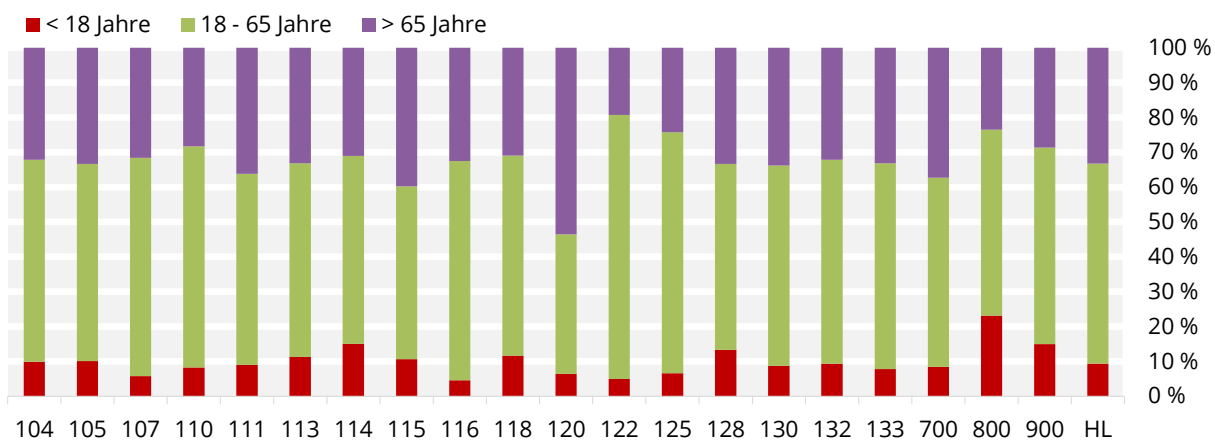

Grafik: Hansestadt Lübeck, 1.102.2, Kommunale Statistikstelle (Basis: Melderegister)

6.4 Bevölkerung am 31.3.2026 nach Familienstand

Kirchengemeinde	insgesamt	ledig oder unbekannt		verheiratet*		verwitwet*		geschieden*	
		Anzahl	in %	Anzahl	in %	Anzahl	in %	Anzahl	in %
104 - Dom	4.991	2.468	49,4	1.833	36,7	267	5,3	423	8,5
105 - Kücnitz	18.832	8.217	43,6	7.442	39,5	1.447	7,7	1.726	9,2
107 - Luther-Melanchthon	16.271	8.844	54,4	4.832	29,7	930	5,7	1.665	10,2
110 - St. Aegidien	8.017	4.383	54,7	2.525	31,5	349	4,4	760	9,5
111 - St. Andreas Schlutup	5.720	2.413	42,2	2.387	41,7	433	7,6	487	8,5
113 - St. Christophorus	8.390	3.938	46,9	3.136	37,4	579	6,9	737	8,8
114 - St. Georg	2.811	1.179	41,9	1.285	45,7	173	6,2	174	6,2
115 - St. Gertrud	5.968	2.597	43,5	2.260	37,9	505	8,5	606	10,2
116 - St. Jakobi	5.407	3.086	57,1	1.451	26,8	297	5,5	573	10,6
118 - Kirche in St. Jürgen	32.723	16.469	50,3	11.720	35,8	1.866	5,7	2.668	8,2
120 - St. Lorenz (Travemünde)	13.974	4.227	30,2	6.257	44,8	1.902	13,6	1.588	11,4
122 - St. Marien	6.133	3.946	64,3	1.465	23,9	182	3,0	540	8,8
125 - St. Matthäi	7.049	4.157	59,0	1.942	27,6	294	4,2	656	9,3
128 - St. Stephanus	6.069	2.478	40,8	2.668	44,0	419	6,9	504	8,3
130 - Johann-Hinrich-Wichern	9.255	4.513	48,8	3.192	34,5	663	7,2	887	9,6
132 - Laurentius	46.748	22.786	48,7	17.096	36,6	2.920	6,2	3.946	8,4
133 - Marli-Brandenbaum	20.832	10.278	49,3	6.859	32,9	1.518	7,3	2.177	10,5
700 - Kirchenkreis Plön-Segeberg	142	64	45,1	63	44,4	3	2,1	12	8,5
800 - Kirchenkreis Ostholstein	1.454	581	40,0	721	49,6	62	4,3	90	6,2
900 - Propstei Lauenburg (Kk LL)	2.547	1.119	43,9	1.150	45,2	136	5,3	142	5,6
<b>Hansestadt Lübeck</b>	<b>223.333</b>	<b>107.743</b>	<b>48,2</b>	<b>80.284</b>	<b>35,9</b>	<b>14.945</b>	<b>6,7</b>	<b>20.361</b>	<b>9,1</b>

\* inkl. Lebenspartnerschaft

Quelle: Hansestadt Lübeck, 1.102.2, Kommunale Statistikstelle (Basis: Melderegister)

Verheiratete Bevölkerung am 31.3.2026 nach Kirchengemeinden

in % innerhalb der jeweiligen Kirchengemeinde

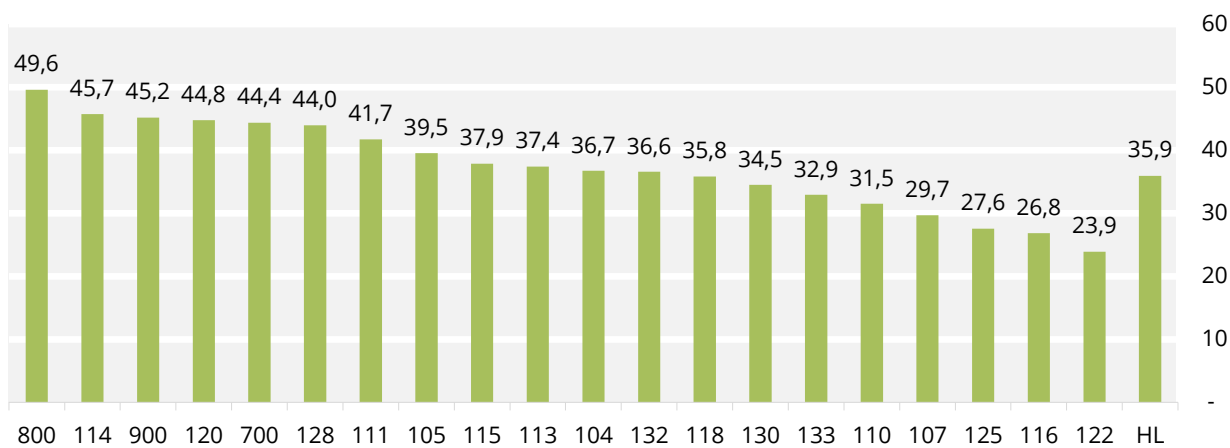

Grafik: Hansestadt Lübeck, 1.102.2, Kommunale Statistikstelle (Basis: Melderegister)

### 6.4 Evangelische Bevölkerung am 31.3.2026 nach Familienstand

Kirchengemeinde	insgesamt	ledig oder unbekannt		verheiratet*		verwitwet*		geschieden*	
		Anzahl	in %	Anzahl	in %	Anzahl	in %	Anzahl	in %
104 - Dom	1.564	697	44,6	585	37,4	153	9,8	129	8,2
105 - Kücknitz	6.318	2.403	38,0	2.429	38,4	831	13,2	655	10,4
107 - Luther-Melanchthon	4.474	2.191	49,0	1.267	28,3	468	10,5	548	12,2
110 - St. Aegidien	2.502	1.280	51,2	819	32,7	180	7,2	223	8,9
111 - St. Andreas Schlutup	1.958	692	35,3	835	42,6	260	13,3	171	8,7
113 - St. Christophorus	2.643	1.038	39,3	1.025	38,8	320	12,1	260	9,8
114 - St. Georg	1.122	422	37,6	532	47,4	110	9,8	58	5,2
115 - St. Gertrud	2.119	829	39,1	815	38,5	286	13,5	189	8,9
116 - St. Jakobi	1.634	834	51,0	428	26,2	164	10,0	208	12,7
118 - Kirche in St. Jürgen	10.418	4.724	45,3	3.782	36,3	1.021	9,8	891	8,6
120 - St. Lorenz (Travemünde)	4.462	1.165	26,1	1.908	42,8	902	20,2	487	10,9
122 - St. Marien	1.487	979	65,8	296	19,9	71	4,8	141	9,5
125 - St. Matthäi	1.993	1.062	53,3	556	27,9	147	7,4	228	11,4
128 - St. Stephanus	2.255	832	36,9	1.004	44,5	244	10,8	175	7,8
130 - Johann-Hinrich-Wichern	2.790	1.140	40,9	916	32,8	389	13,9	345	12,4
132 - Laurentius	13.126	5.574	42,5	4.728	36,0	1.483	11,3	1.341	10,2
133 - Marli-Brandenbaum	6.834	3.011	44,1	2.219	32,5	833	12,2	771	11,3
700 - Kirchenkreis Plön-Segeberg	59	21	35,6	34	57,6	.	x	.	x
800 - Kirchenkreis Ostholstein	554	232	41,9	248	44,8	.	x	.	x
900 - Propstei Lauenburg (Kk LL)	1.051	397	37,8	510	48,5	91	8,7	53	5,0
<b>Hansestadt Lübeck</b>	<b>69.363</b>	<b>29.523</b>	<b>42,6</b>	<b>24.936</b>	<b>36,0</b>	<b>7.995</b>	<b>11,5</b>	<b>6.909</b>	<b>10,0</b>

\* inkl. Lebenspartnerschaft

Quelle: Hansestadt Lübeck, 1.102.2, Kommunale Statistikstelle (Basis: Melderegister)

### Verheiratete evangelische Bevölkerung am 31.3.2026 nach Kirchengemeinden

in % innerhalb der jeweiligen Kirchengemeinde

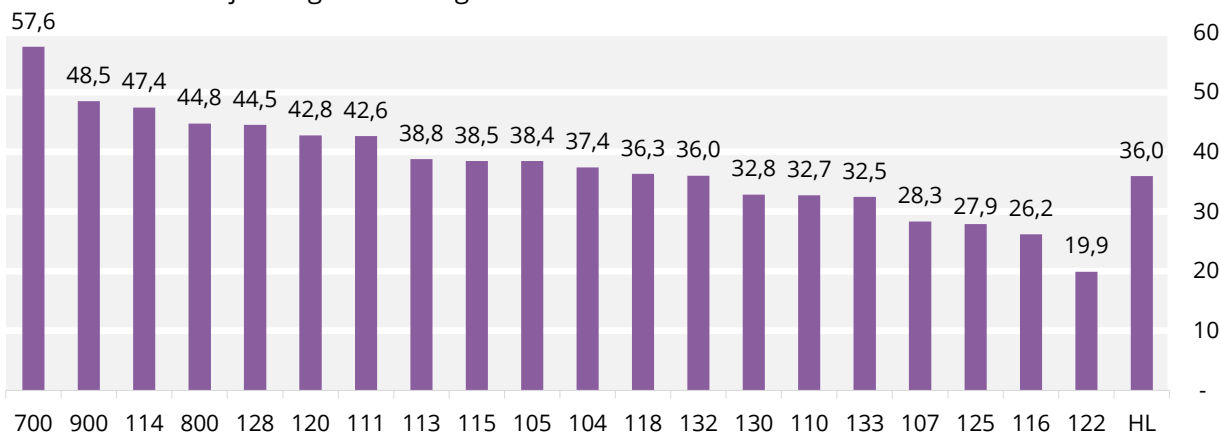

Grafik: Hansestadt Lübeck, 1.102.2, Kommunale Statistikstelle (Basis: Melderegister)

### 6.5 Bevölkerung am 31.3.2026 nach Staatsangehörigkeit

Kirchengemeinde	insgesamt	deutsch		EU-Ausländer:innen		sonstige Ausländer:innen	
		Anzahl	in %	Anzahl	in %	Anzahl	in %
104 - Dom	4.991	4.439	88,9	190	3,8	362	7,3
105 - Kücnitz	18.832	15.844	84,1	771	4,1	2.217	11,8
107 - Luther-Melanchthon	16.271	13.273	81,6	846	5,2	2.152	13,2
110 - St. Aegidien	8.017	7.374	92,0	179	2,2	464	5,8
111 - St. Andreas Schlutup	5.720	5.008	87,6	326	5,7	386	6,7
113 - St. Christophorus	8.390	7.328	87,3	245	2,9	817	9,7
114 - St. Georg	2.811	2.610	92,8	76	2,7	125	4,4
115 - St. Gertrud	5.968	5.544	92,9	136	2,3	288	4,8
116 - St. Jakobi	5.407	4.678	86,5	200	3,7	529	9,8
118 - Kirche in St. Jürgen	32.723	28.583	87,3	902	2,8	3.238	9,9
120 - St. Lorenz (Travemünde)	13.974	12.596	90,1	396	2,8	982	7,0
122 - St. Marien	6.133	4.656	75,9	333	5,4	1.144	18,7
125 - St. Matthäi	7.049	5.491	77,9	469	6,7	1.089	15,4
128 - St. Stephanus	6.069	5.702	94,0	138	2,3	229	3,8
130 - Johann-Hinrich-Wichern	9.255	6.756	73,0	564	6,1	1.935	20,9
132 - Laurentius	46.748	37.981	81,2	1.932	4,1	6.835	14,6
133 - Marli-Brandenbaum	20.832	18.076	86,8	800	3,8	1.956	9,4
700 - Kirchenkreis Plön-Segeberg	142	136	95,8	3	2,1	3	2,1
800 - Kirchenkreis Ostholstein	1.454	1.396	96,0	14	1,0	44	3,0
900 - Propstei Lauenburg (Kk LL)	2.547	2.284	89,7	47	1,8	216	8,5
<b>Hansestadt Lübeck</b>	<b>223.333</b>	<b>189.755</b>	<b>85,0</b>	<b>8.567</b>	<b>3,8</b>	<b>25.011</b>	<b>11,2</b>

Quelle: Hansestadt Lübeck, 1.102.2, Kommunale Statistikstelle (Basis: Melderegister)

### Bevölkerung mit deutscher Staatsangehörigkeit am 31.3.2026 nach Kirchengemeinden in % innerhalb der jeweiligen Kirchengemeinde

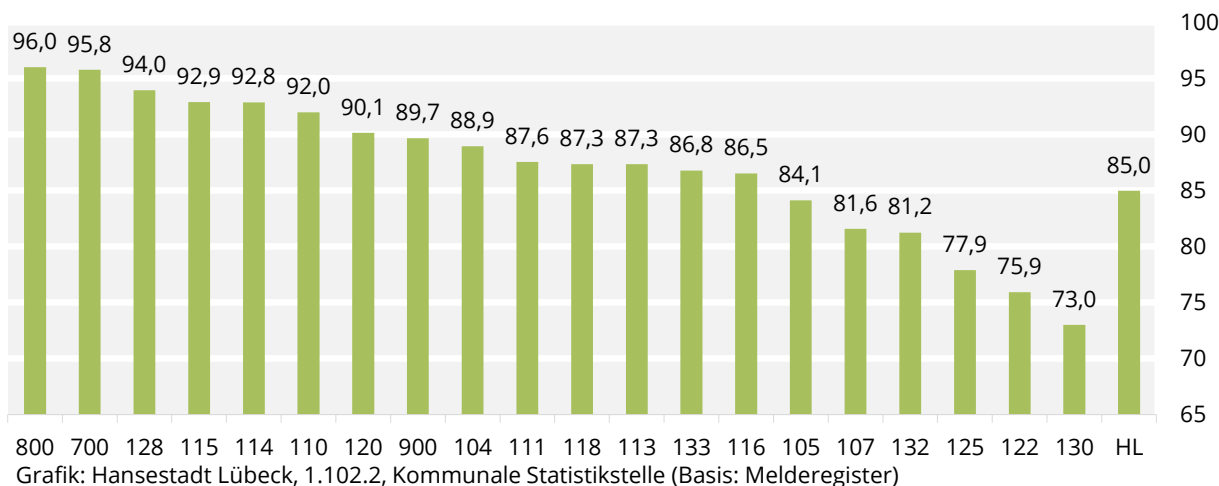

### 6.5 Evangelische Bevölkerung am 31.3.2026 nach Staatsangehörigkeit

Kirchengemeinde	insgesamt	deutsch		EU-Ausländer:innen		sonstige Ausländer:innen	
		Anzahl	in %	Anzahl	in %	Anzahl	in %
104 - Dom	1.564	1.547	98,9	9	0,6	8	0,5
105 - Kücnitz	6.318	6.279	99,4	20	0,3	19	0,3
107 - Luther-Melanchthon	4.474	4.417	98,7	19	0,4	38	0,8
110 - St. Aegidien	2.502	2.482	99,2	4	0,2	16	0,6
111 - St. Andreas Schlutup	1.958	1.944	99,3	.	x	.	x
113 - St. Christophorus	2.643	2.632	99,6	-	x	11	0,4
114 - St. Georg	1.122	1.113	99,5	3	0,3	6	0,5
115 - St. Gertrud	2.119	2.103	99,2	12	0,6	4	0,2
116 - St. Jakobi	1.634	1.613	98,7	11	0,7	10	0,6
118 - Kirche in St. Jürgen	10.418	10.359	99,4	29	0,3	30	0,3
120 - St. Lorenz (Travemünde)	4.462	4.411	98,9	34	0,8	17	0,4
122 - St. Marien	1.487	1.464	98,5	8	0,5	15	1,0
125 - St. Matthäi	1.993	1.966	98,6	15	0,8	12	0,6
128 - St. Stephanus	2.255	2.239	99,3	9	0,4	7	0,3
130 - Johann-Hinrich-Wichern	2.790	2.763	99,0	5	0,2	22	0,8
132 - Laurentius	13.126	12.979	98,9	50	0,4	97	0,7
133 - Marli-Brandenbaum	6.834	6.768	99,0	18	0,3	48	0,7
700 - Kirchenkreis Plön-Segeberg	59	59	100,0	-	x	-	x
800 - Kirchenkreis Ostholstein	554	554	100,0	-	x	-	x
900 - Propstei Lauenburg (Kk LL)	1.051	1.046	99,5	.	x	.	x
<b>Hansestadt Lübeck</b>	<b>69.363</b>	<b>68.738</b>	<b>99,1</b>	<b>249</b>	<b>0,4</b>	<b>376</b>	<b>0,5</b>

Quelle: Hansestadt Lübeck, 1.102.2, Kommunale Statistikstelle (Basis: Melderegister)

### Evangelische Bevölkerung mit deutscher Staatsang. am 31.3.2026 nach Kirchengemeinden

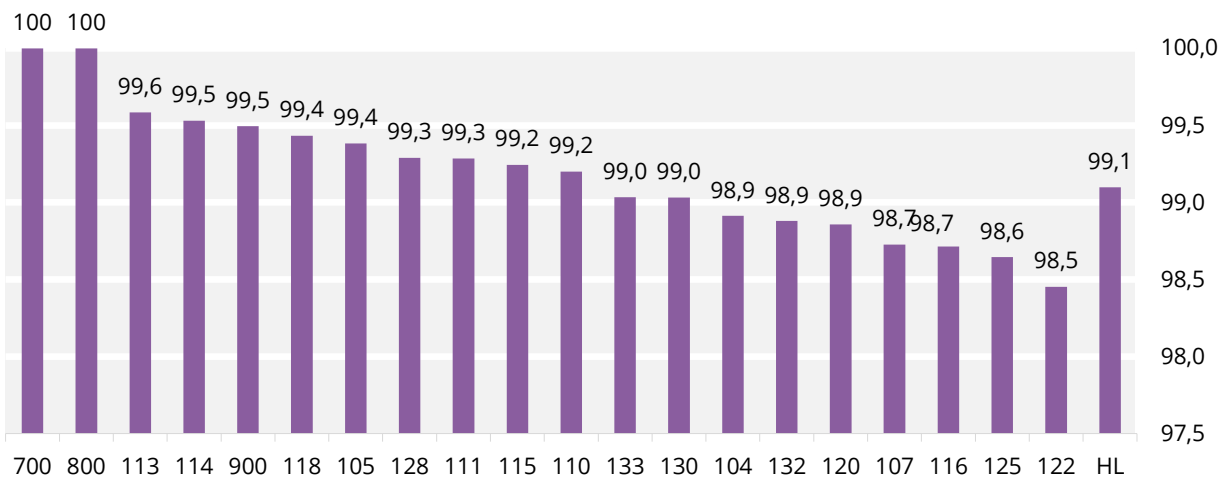

Grafik: Hansestadt Lübeck, 1.102.2, Kommunale Statistikstelle (Basis: Melderegister)

### 6.6 Bevölkerung am 31.3.2026 nach Migrationshintergrund

Kirchengemeinde	insgesamt	ohne Migrationshintergrund		mit Migrationshintergrund	
		Anzahl	in %	Anzahl	in %
104 - Dom	4.991	3.887	77,9	1.104	22,1
105 - Kücnitz	18.832	12.700	67,4	6.132	32,6
107 - Luther-Melanchthon	16.271	10.475	64,4	5.796	35,6
110 - St. Aegidien	8.017	6.623	82,6	1.394	17,4
111 - St. Andreas Schlutup	5.720	4.347	76,0	1.373	24,0
113 - St. Christophorus	8.390	5.996	71,5	2.394	28,5
114 - St. Georg	2.811	2.276	81,0	535	19,0
115 - St. Gertrud	5.968	4.786	80,2	1.182	19,8
116 - St. Jakobi	5.407	4.023	74,4	1.384	25,6
118 - Kirche in St. Jürgen	32.723	24.130	73,7	8.593	26,3
120 - St. Lorenz (Travemünde)	13.974	10.979	78,6	2.995	21,4
122 - St. Marien	6.133	3.874	63,2	2.259	36,8
125 - St. Matthäi	7.049	4.513	64,0	2.536	36,0
128 - St. Stephanus	6.069	5.046	83,1	1.023	16,9
130 - Johann-Hinrich-Wichern	9.255	4.934	53,3	4.321	46,7
132 - Laurentius	46.748	27.836	59,5	18.912	40,5
133 - Marli-Brandenbaum	20.832	15.026	72,1	5.806	27,9
700 - Kirchenkreis Plön-Segeberg	142	125	88,0	17	12,0
800 - Kirchenkreis Ostholstein	1.454	1.192	82,0	262	18,0
900 - Propstei Lauenburg (Kk LL)	2.547	2.044	80,3	503	19,7
<b>Hansestadt Lübeck</b>	<b>223.333</b>	<b>154.812</b>	<b>70,9</b>	<b>68.521</b>	<b>29,1</b>

Quelle: Hansestadt Lübeck, 1.102.2, Kommunale Statistikstelle (Basis: Melderegister)

### Bevölkerung mit Migrationshintergrund am 31.3.2026 nach Kirchengemeinden

in % innerhalb der jeweiligen Kirchengemeinde

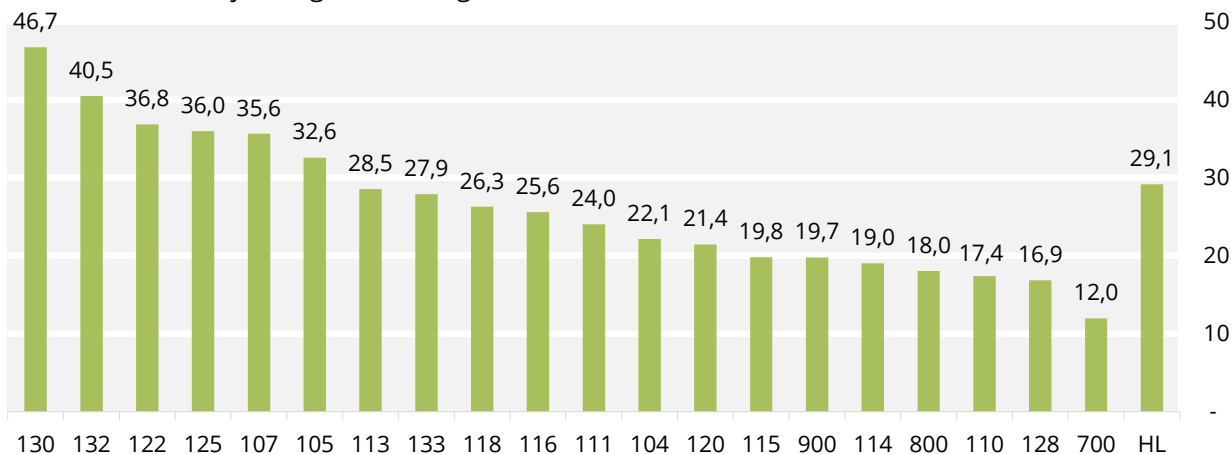

Grafik: Hansestadt Lübeck, 1.102.2, Kommunale Statistikstelle (Basis: Melderegister)

### 6.6 Evangelische Bevölkerung am 31.3.2026 nach Migrationshintergrund

Kirchengemeinde	insgesamt	ohne Migrationshintergrund		mit Migrationshintergrund	
		Anzahl	in %	Anzahl	in %
104 - Dom	1.564	1.419	90,7	145	9,3
105 - Kücknitz	6.318	5.775	91,4	543	8,6
107 - Luther-Melanchthon	4.474	4.093	91,5	381	8,5
110 - St. Aegidien	2.502	2.334	93,3	168	6,7
111 - St. Andreas Schlutup	1.958	1.819	92,9	139	7,1
113 - St. Christophorus	2.643	2.435	92,1	208	7,9
114 - St. Georg	1.122	1.038	92,5	84	7,5
115 - St. Gertrud	2.119	1.940	91,6	179	8,4
116 - St. Jakobi	1.634	1.493	91,4	141	8,6
118 - Kirche in St. Jürgen	10.418	9.583	92,0	835	8,0
120 - St. Lorenz (Travemünde)	4.462	4.023	90,2	439	9,8
122 - St. Marien	1.487	1.370	92,1	117	7,9
125 - St. Matthäi	1.993	1.849	92,8	144	7,2
128 - St. Stephanus	2.255	2.066	91,6	189	8,4
130 - Johann-Hinrich-Wichern	2.790	2.552	91,5	238	8,5
132 - Laurentius	13.126	11.769	89,7	1.357	10,3
133 - Marli-Brandenbaum	6.834	6.229	91,1	605	8,9
700 - Kirchenkreis Plön-Segeberg	59	59	100,0	-	x
800 - Kirchenkreis Ostholstein	554	509	91,9	45	8,1
900 - Propstei Lauenburg (Kk LL)	1.051	985	93,7	66	6,3
<b>Hansestadt Lübeck</b>	<b>69.363</b>	<b>63.340</b>	<b>91,3</b>	<b>6.023</b>	<b>8,7</b>

Quelle: Hansestadt Lübeck, 1.102.2, Kommunale Statistikstelle (Basis: Melderegister)

### Evangelische Bevölkerung mit Migrationshintergrund am 31.3.2026 nach Kirchengemeinden in % innerhalb der jeweiligen Kirchengemeinde

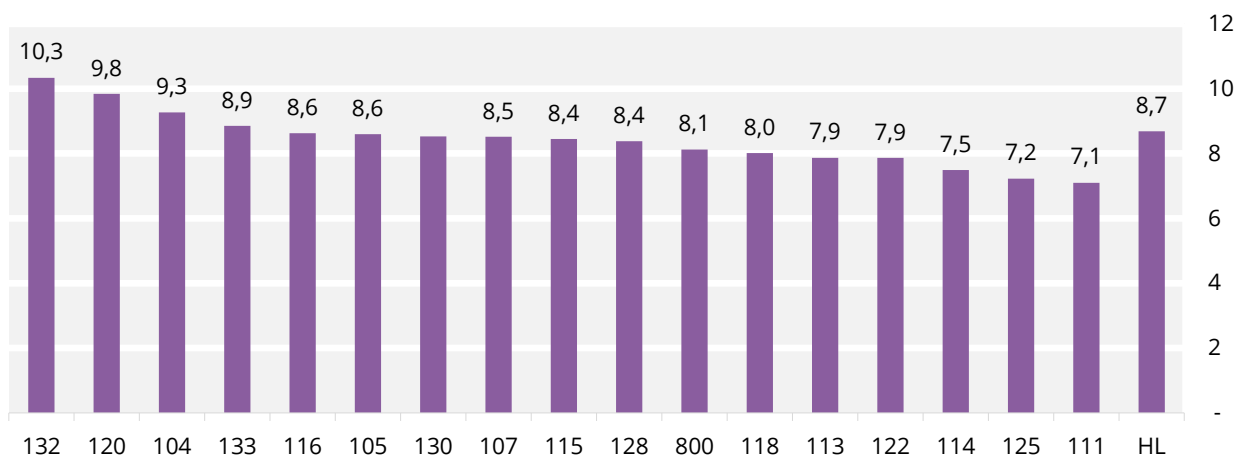

Grafik: Hansestadt Lübeck, 1.102.2, Kommunale Statistikstelle (Basis: Melderegister)

### 6.7 Bevölkerung am 31.3.2026 nach Haushaltsgröße

Kirchengemeinde	insgesamt	1 Person		2 Personen		3 Personen		4 oder mehr Personen	
		Anzahl	in %	Anzahl	in %	Anzahl	in %	Anzahl	in %
104 - Dom	4.991	1.782	35,7	1.597	32,0	758	15,2	854	17,1
105 - Kücnitz	18.832	4.661	24,8	5.823	30,9	3.479	18,5	4.869	25,9
107 - Luther-Melanchthon	16.271	6.490	39,9	4.915	30,2	2.180	13,4	2.686	16,5
110 - St. Aegidien	8.017	3.115	38,9	2.500	31,2	1.141	14,2	1.261	15,7
111 - St. Andreas Schlutup	5.720	1.311	22,9	1.863	32,6	1.063	18,6	1.483	25,9
113 - St. Christophorus	8.390	2.095	25,0	2.375	28,3	1.499	17,9	2.421	28,9
114 - St. Georg	2.811	497	17,7	898	31,9	572	20,3	844	30,0
115 - St. Gertrud	5.968	1.850	31,0	1.915	32,1	968	16,2	1.235	20,7
116 - St. Jakobi	5.407	2.558	47,3	1.539	28,5	631	11,7	679	12,6
118 - Kirche in St. Jürgen	32.723	10.221	31,2	9.807	30,0	4.990	15,2	7.705	23,5
120 - St. Lorenz (Travemünde)	13.974	4.485	32,1	5.826	41,7	1.843	13,2	1.820	13,0
122 - St. Marien	6.133	3.047	49,7	1.658	27,0	616	10,0	812	13,2
125 - St. Matthäi	7.049	2.702	38,3	2.045	29,0	1.082	15,3	1.220	17,3
128 - St. Stephanus	6.069	1.436	23,7	1.875	30,9	1.034	17,0	1.724	28,4
130 - Johann-Hinrich-Wichern	9.255	2.260	24,4	2.750	29,7	1.670	18,0	2.575	27,8
132 - Laurentius	46.748	12.915	27,6	13.570	29,0	7.985	17,1	12.278	26,3
133 - Marli-Brandenbaum	20.832	7.605	36,5	6.461	31,0	3.139	15,1	3.627	17,4
700 - Kirchenkreis Plön-Segeberg	142	23	16,2	50	35,2	21	14,8	48	33,8
800 - Kirchenkreis Ostholstein	1.454	174	12,0	406	27,9	318	21,9	556	38,2
900 - Propstei Lauenburg (Kk LL)	2.547	434	17,0	832	32,7	533	20,9	748	29,4
<b>Hansestadt Lübeck</b>	<b>223.333</b>	<b>69.661</b>	<b>31,2</b>	<b>68.705</b>	<b>30,8</b>	<b>35.522</b>	<b>15,9</b>	<b>49.445</b>	<b>22,1</b>

Quelle: Hansestadt Lübeck, 1.102.2, Kommunale Statistikstelle (Basis: Melderegister)

### Bevölkerung in 1-Personen-Haushalten nach Kirchengemeinden in % innerhalb der jeweiligen Kirchengemeinde

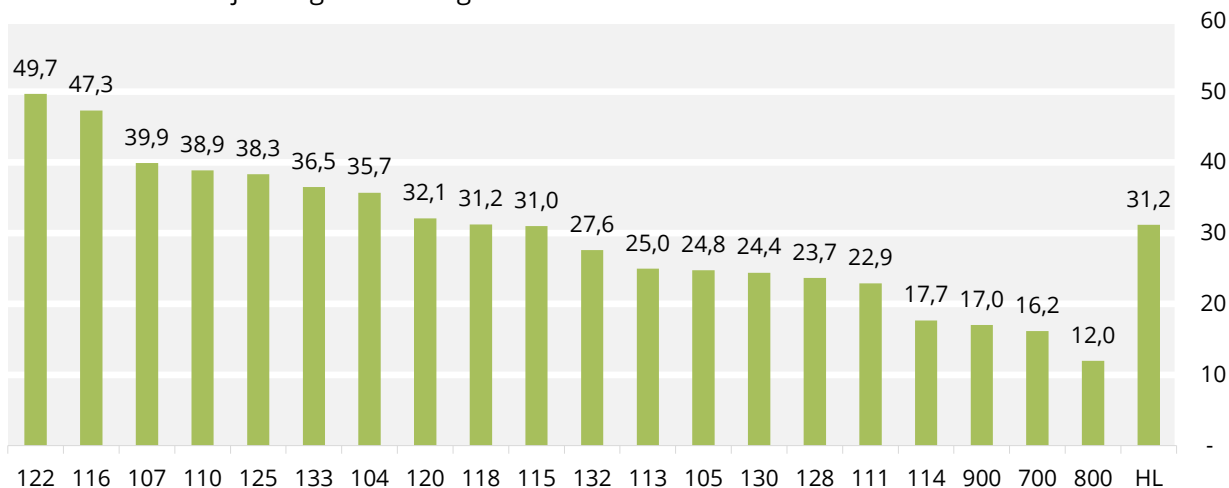

Grafik: Hansestadt Lübeck, 1.102.2, Kommunale Statistikstelle (Basis: Melderegister)

### 6.7 Evangelische Bevölkerung am 31.3.2026 nach Haushaltsgröße

Kirchengemeinde	insgesamt	1 Person		2 Personen		3 Personen		4 oder mehr Personen	
		Anzahl	in %	Anzahl	in %	Anzahl	in %	Anzahl	in %
104 - Dom	1.564	564	36,1	475	30,4	253	16,2	272	17,4
105 - Küc knitz	6.318	1.892	29,9	2.119	33,5	1.121	17,7	1.186	18,8
107 - Luther-Melanchthon	4.474	2.107	47,1	1.472	32,9	489	10,9	406	9,1
110 - St. Aegidien	2.502	1.022	40,8	808	32,3	323	12,9	349	13,9
111 - St. Andreas Sch lutup	1.958	512	26,1	699	35,7	391	20,0	356	18,2
113 - St. Christophorus	2.643	789	29,9	821	31,1	477	18,0	556	21,0
114 - St. Georg	1.122	182	16,2	376	33,5	234	20,9	330	29,4
115 - St. Gertrud	2.119	703	33,2	681	32,1	318	15,0	417	19,7
116 - St. Jakobi	1.634	847	51,8	477	29,2	159	9,7	151	9,2
118 - Kirche in St. Jürgen	10.418	3.414	32,8	3.212	30,8	1.519	14,6	2.273	21,8
120 - St. Lorenz (Travemünde)	4.462	1.541	34,5	1.806	40,5	579	13,0	536	12,0
122 - St. Marien	1.487	862	58,0	383	25,8	89	6,0	153	10,3
125 - St. Matthäi	1.993	858	43,1	639	32,1	268	13,4	228	11,4
128 - St. Stephanus	2.255	540	23,9	724	32,1	414	18,4	577	25,6
130 - Johann-Hinrich-Wichern	2.790	862	30,9	1.000	35,8	455	16,3	473	17,0
132 - Laurentius	13.126	4.539	34,6	4.247	32,4	2.055	15,7	2.285	17,4
133 - Marli-Brandenbaum	6.834	2.805	41,0	2.179	31,9	895	13,1	955	14,0
700 - Kirchenkreis Plön-Segeberg	59	5	8,5	28	47,5	8	13,6	18	30,5
800 - Kirchenkreis Ostholstein	554	68	12,3	165	29,8	123	22,2	198	35,7
900 - Propstei Lauenburg (Kk LL)	1.051	172	16,4	344	32,7	213	20,3	322	30,6
<b>Hansestadt Lübeck</b>	<b>69.363</b>	<b>24.284</b>	<b>35,0</b>	<b>22.655</b>	<b>32,7</b>	<b>10.383</b>	<b>15,0</b>	<b>12.041</b>	<b>17,4</b>

Quelle: Hansestadt Lübeck, 1.102.2, Kommunale Statistikstelle (Basis: Melderegister)

### Evangelische Bevölkerung in 1-Personen-Haushalten nach Kirchengemeinden

in % innerhalb der jeweiligen Kirchengemeinde

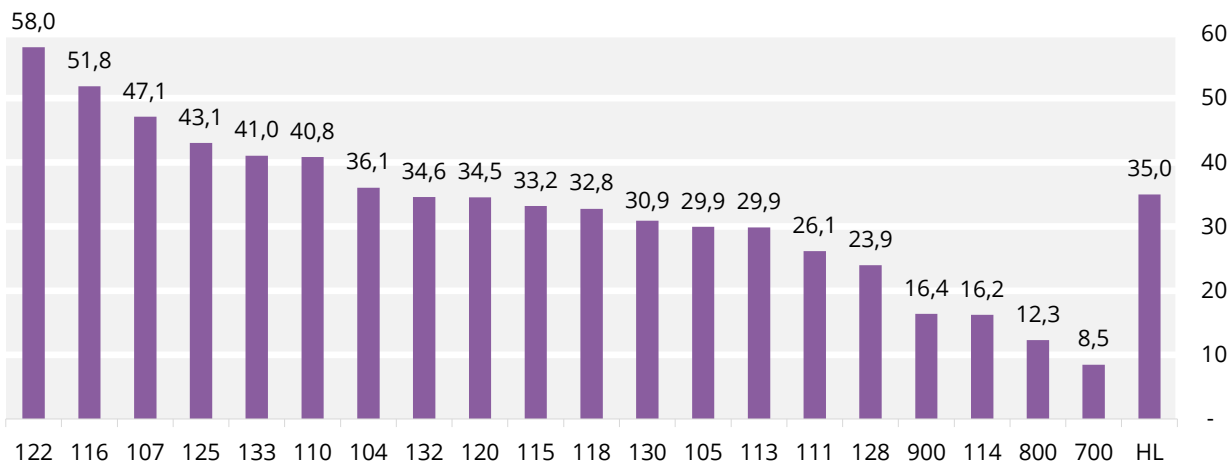

Grafik: Hansestadt Lübeck, 1.102.2, Kommunale Statistikstelle (Basis: Melderegister)

## Glossar

### Ausländer:in / ausländisch

Personen, die keine deutsche Staatsangehörigkeit besitzen, staatenlos sind oder deren Staatsangehörigkeit nicht geklärt ist, gelten als Ausländer:innen. Personen, die im Besitz der deutschen und einer weiteren Staatsangehörigkeit sind, gelten als Deutsche.

### Bevölkerungsstand

Hinsichtlich des Bevölkerungsstandes gilt es zwischen zwei Zahlen zu unterscheiden: den Bevölkerungsstand auf Grundlage des Melderegisters der Hansestadt Lübeck und des Zensus 2022, fortgeschrieben durch das Statistische Amt für Hamburg und Schleswig-Holstein. Die statistischen Auswertungen des Melderegisters sind für die kommunale Planung von besonderer Bedeutung und finden in der Hansestadt Lübeck in der Regel ihre Anwendung, da aus dieser Quelle kleinräumige Zahlen gewonnen werden können. Die Zahlen des Statistischen Amtes für Hamburg und Schleswig-Holstein sind dagegen ausschließlich auf gesamtstädtischer Ebene verfügbar.

### Bevölkerung

Der Begriff "Bevölkerung" bezieht sich allgemein auf die Gesamtheit der Menschen, die in der Hansestadt Lübeck leben. Die Bevölkerung der Hansestadt Lübeck ergibt sich aus dem Melderegister. Dabei werden die Personen mit der Hauptwohnung oder der alleinigen Wohnung berücksichtigt.

### Familienstand

Kategorisiert wird der im Melderegister der Hansestadt Lübeck eingetragene Familienstand. Dazu zählen: ledig (unverheiratet), verheiratet bzw. Lebenspartnerschaft (nach Lebenspartnerschaftsgesetz vom 16.2.2001), verwitwet bzw. Lebenspartner:in verstorben, geschieden bzw. Lebenspartnerschaft aufgehoben, sowie unbekannt.

### Geschlecht

Neben der Angabe des weiblichen oder männlichen Geschlechts, erfasst das Melderegister ebenso die Bevölkerung, welche ihr Geschlecht zu "divers" ändern ließ oder bereits seit Geburt dieses zugeschrieben bekam. Um das Gesetz zur statistischen Geheimhaltung zu wahren, muss aktuell von der Angabe zur Bevölkerung mit dem Geschlecht "divers" abgesehen werden. Mittels Zufallsverfahren wurden diese Personen dem männlichen oder weiblichen Geschlecht zugeordnet.

### Haushalt

Die Bevölkerung mit identischer Adresse wird mit Hilfe von festgeschriebenen statistischen Verfahren zu Haushalten zusammengefasst. Für die Generierung der Haushalte in der Hansestadt Lübeck wird seit 2002 das HHGen Verfahren verwendet. Sonderadressen (z.B. Studierendenwohnheime) werden in die Haushaltegenerierung eingeschlossen.

### Migrationshintergrund

Als Bevölkerung mit Migrationshintergrund zählen alle Ausländer:innen, Eingebürgerte, im Ausland geborene Deutsche sowie Aussiedler:innen. Kinder unter 18 Jahren, von denen mindestens ein Elternteil einen Migrationshintergrund hat, zählen ebenfalls zur Bevölkerung mit Migrationshintergrund (VDSt, 2013). Die Hansestadt Lübeck verwendet seit 2007 das MigraPro Verfahren zur Ermittlung des Migrationshintergrundes.

### Religionsgesellschaft

Die öffentlich-rechtliche Religionsgesellschaft in Deutschland ist eine rechtliche Organisationsform für eine Gruppe gläubiger Menschen, die sich zur gemeinsamen Ausübung einer Religion zu einer Glaubensgemeinschaft zusammenschließen. Dazu zählen die evangelischen Landeskirchen, die römisch-katholischen Bistümer, jüdische Gemeinden sowie eine Vielzahl weiterer, teilweise auch nur regional organisierter, Religionsgesellschaften unterschiedlichster Größe. Für einen Teil der öffentlich-rechtlichen Religionsgesellschaften werden die Kirchensteuern durch das Finanzamt erhoben.

### Religionszugehörigkeit

Die Religionszugehörigkeit leitet sich über die Mitgliedschaft in einer öffentlich-rechtlichen Religionsgesellschaft ab. Für das Meldewesen wird die rechtliche Zugehörigkeit zu einer öffentlich-rechtlichen Religionsgesellschaft verschlüsselt in Form eines numerischen Codes in zwei getrennten Listen dargestellt (§ 3 Abs. 1 Nr. 11 BMG). Diese Listen unterscheiden, ob die Religionsgesellschaft eine Kirchensteuer erhebt, deren Verwaltung sie auf die Finanzverwaltung der Bundesländer übertragen hat, oder nicht. Die vier evangelischen Religionszugehörigkeiten mit Verwaltung der Kirchensteuer durch die Finanzverwaltung (evangelisch, evangelisch-lutherisch, evangelisch-reformiert und französisch-reformiert) werden im Rahmen dieser Veröffentlichung als evangelisch zusammengefasst.