



Statistische Nachrichten Nr. 64

Evangelische Kirchen 2024

Die evangelischen Kirchengemeinden 2024

Die Hansestadt Lübeck ist bekannt für ihre historische Altstadt und ihre reiche kulturelle und religiöse Geschichte. Eine wichtige Rolle in der Hansestadt spielen die evangelischen Kirchengemeinden, die eine Vielzahl von Gottesdiensten, Aktivitäten und sozialen Projekten anbieten. Am 31. März 2024 waren auf der Basis des Melderegisters 33,4% bzw. 74 500 Lübecker:innen evangelisch und 7,0% bzw. 15 500 katholisch. Der Anteil der Personen, die den evangelischen Kirchen angehören, ist gegenüber dem Vorjahr um 1,6 Prozentpunkte gefallen, was einer tendenziellen Abnahme in den vergangenen Jahren entspricht. Unter den Kirchengemeinden Lübecks hat der Kirchenkreis Plön-Segeberg den höchsten Anteil evangelischer Bürger:innen mit 44,9%, während St. Marien den geringsten Anteil mit 25,9% hat. Die Kirchengemeinde Plön-Segeberg verzeichnete einen Zuwachs von 5 Mitgliedern, während alle anderen Kirchengemeinden schrumpften. Die größten Verluste verzeichneten St. Andreas Schlutup (- 6,7%), der Dom (-5,6%) und der Kirchenkreis Ostholstein (- 5,7%).

Hansestadt Lübeck
Der Bürgermeister
1.102 Zentrale Verwaltungsdienste, Statistik und Wahlen
Kommunale Statistikstelle
Fackenburger Allee 29 | 23539 Lübeck
+49 (0) 451 115
www.luebeck.de/statistik



Zeichenerklärung / Abkürzungen

-	=	nichts vorhanden
%	=	Prozent
.	=	Zahlenwert unbekannt oder geheim zu halten
<	=	jünger als
>	=	älter als
BMG	=	Bundesmeldegesetz
ev.-luth.	=	evangelisch-lutherisch
Fr.-v	=	Friedrich von
HL	=	Hansestadt Lübeck
jew.	=	jeweiligen
Kk LL	=	Kirchenkreis Lübeck-Lauenburg
n.	=	nach
Nr.	=	Nummer
sonst.	=	sonstige
St.	=	Sankt
VDS	=	Verband Deutscher Städtestatistik
x	=	Tabellenwert gesperrt, weil Aussage nicht sinnvoll

Impressum

Herausgeberin | Hansestadt Lübeck | Der Bürgermeister | Zentrale Verwaltungsdienste, Statistik und Wahlen

Autoren | David Burger und Jens Rimmele

Gestaltung | Kommunale Statistikstelle

Internet | www.luebeck.de/statistik

Zentraler Auskunftsdienst | Tel. +49 (0) 451 / 115 | statistik@luebeck.de

Qualitätssicherung | Sollte der Kommunalen Statistikstelle nach der Veröffentlichung dieser Auflage ein Fehler bekannt werden, so erfolgt eine Korrektur und eine Neuauflage in der Online-Version.

Redaktionsschluss | 27.9.2024 (Version 1.0)

Vervielfältigung und Verbreitung, auch auszugsweise, mit Quellenangabe gestattet.

Lizenz | Falls nicht anders bezeichnet, ist der Inhalt dieser Veröffentlichung unter der folgenden Lizenz veröffentlicht:

[Creative Commons Namensnennung 4.0 International](https://creativecommons.org/licenses/by/4.0/) 

Zitervorschlag | Hansestadt Lübeck - Kommunale Statistikstelle (2024): Evangelische Kirchen 2024. Lübeck: Kommunale Statistikstelle

Inhaltsübersicht

	Seite
1 Regionen der Propstei Lübeck und die Kirchen	3
2 Entwicklung der Bevölkerung 2000 - 2023 nach Religionszugehörigkeit	4
3 Entwicklung der Bevölkerung 2015 - 2023 nach Religionsgesellschaften	5
4 Entwicklung der ev. Bevölkerung 2014 - 2023 n. Kirchenregionen der Propstei Lübeck	6
5 Entwicklung der Bevölkerung nach evangelisch-lutherischen Kirchengemeinden am 31.12.	
5.1 Entwicklung der ev. Bevölkerung 2014 - 2023 n. evangelisch-lutherische Kirchengemeinde	7
5.2 Entwicklung der evangelischen Bevölkerung 2014 - 2023 nach Kirchengemeinde	8
6 Entwicklung der Bevölkerung nach evangelisch-lutherischen Kirchengemeinden am 31.3.	
6.1 Bevölkerung am 31.3.2024 nach Religionszugehörigkeit	9
6.2 Bevölkerung am 31.3.2024 nach Geschlecht	10
6.2 Evangelische Bevölkerung am 31.3.2024 nach Geschlecht	11
6.3 Bevölkerung am 31.3.2024 nach Altersgruppen	12
6.3 Evangelische Bevölkerung am 31.3.2024 nach Altersgruppen	13
6.4 Bevölkerung am 31.3.2024 nach Familienstand	14
6.4 Evangelische Bevölkerung am 31.3.2024 nach Familienstand	15
6.5 Bevölkerung am 31.3.2024 nach Staatsangehörigkeit	16
6.5 Evangelische Bevölkerung am 31.3.2024 nach Staatsangehörigkeit	17
6.6 Bevölkerung am 31.3.2024 nach Migrationshintergrund	18
6.6 Evangelische Bevölkerung am 31.3.2024 nach Migrationshintergrund	19
6.7 Bevölkerung am 31.3.2024 nach Haushaltsgröße	20
6.7 Evangelische Bevölkerung am 31.3.2024 nach Haushaltsgröße	21
Glossar	22

Anmerkung zur Gebietsgliederung:

Die Gemeinden 109 - Paul-Gerhardt, 103 - Bugenhagen, 102 - Friedrich-von-Bodelschwingh, 119 - St. Lorenz und 123 - St. Markus fusionierten am 1. Januar 2022 zu der neuen Laurentius-Kirchengemeinde.

Die Gemeinden 129 - St. Thomas, 127 - St. Philippus und 101 - Auferstehung fusionierten zur neuen Kirchengemeinde Marli-Brandenbaum.

1 Regionen der Propstei Lübeck und die Kirchen

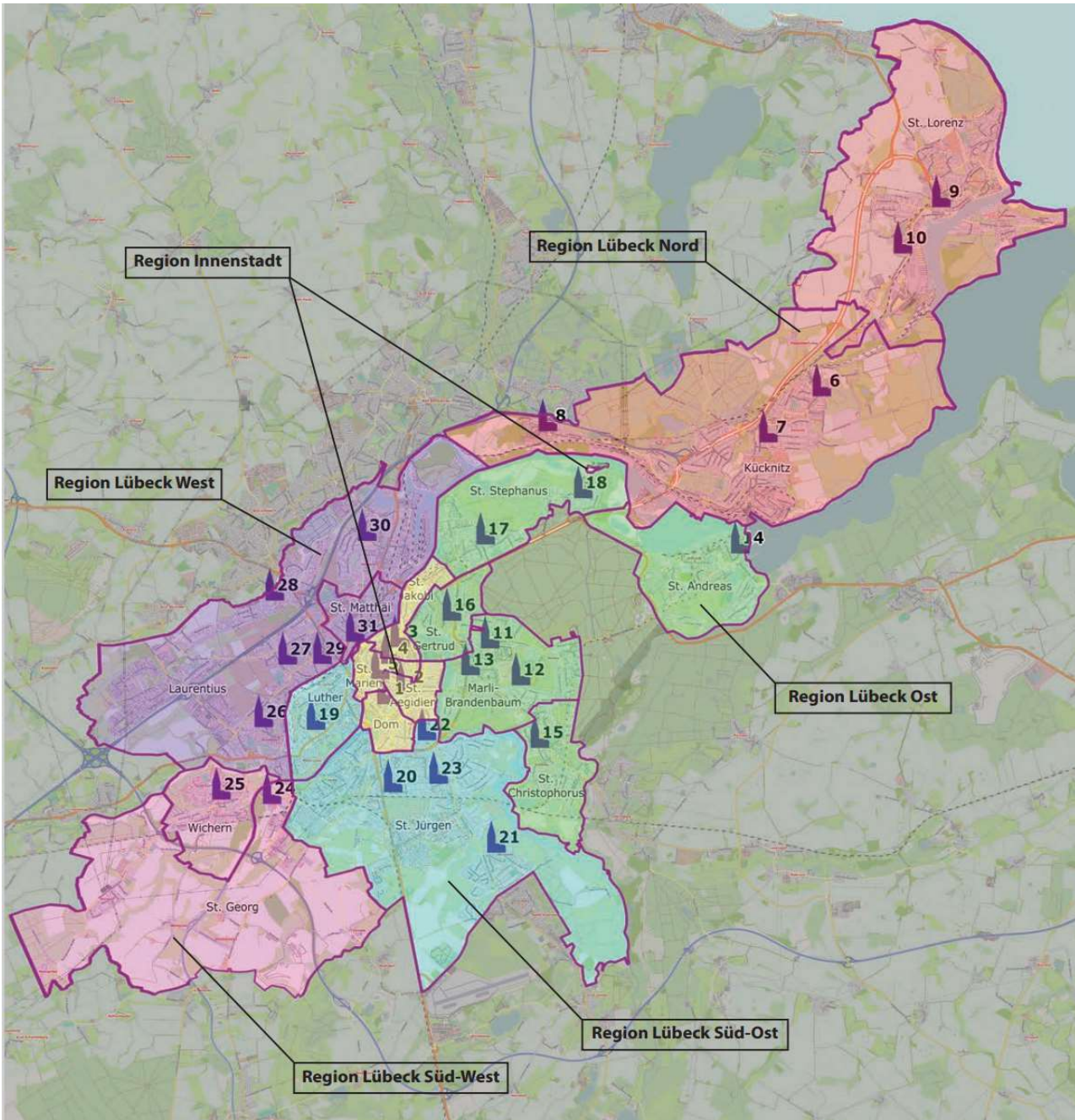

Quelle: Verändert nach Evangelisch-Lutherischer Kirchenkreis Lübeck-Lauenburg (Grundkarte: Openstreetmap)

- | | | |
|--|----------------------------------|--------------------------------------|
| 1 Dom zu Lübeck | 14 St.-Andreas-Kirche | 27 Friedrich-von-Bodelschwing-Kirche |
| 2 St.-Aegidien-Kirche | 15 St.-Christophorus-Kirche | 28 Paul-Gerhardt-Kirche |
| 3 St.-Jakobi-Kirche | 16 St.-Gertrud-Kirche | 29 St.-Lorenz-Kirche |
| 4 St.-Marien-Kirche | 17 Dietrich-Bonhoeffer-Kapelle | 30 St.-Markus-Kirche |
| 5 St. Petri (Kultur- und Universitätskirche) | 18 St.-Stephanus-Kirche | 31 St.-Matthäi-Kirche |
| 6 Dreifaltigkeitskirche | 19 Lutherkirche | |
| 7 St.-Johannes-Kirche | 20 Kreuz-Kirche | |
| 8 St.-Michael-Kirche | 21 St.-Augustinus-Kirche | |
| 9 St.-Lorenz-Kirche | 22 St.-Jürgen-Kapelle | |
| 10 Versöhnungskirche im Pommernzentrum | 23 St.-Martin-Kirche | |
| 11 Auferstehungskirche | 24 St.-Georg-Kirche | |
| 12 St.-Philippus-Kirche | 25 Johann-Hinrich-Wichern-Kirche | |
| 13 St.-Thomas-Kirche | 26 Bugenhagenkirche | |

2 Entwicklung der Bevölkerung 2000 - 2023 nach Religionszugehörigkeit

Jahr ----- Stand jeweils 31.12.	Bevölkerung insgesamt	davon					
		evangelisch ¹⁾		katholisch ²⁾		sonstige, keine, ohne Angabe ³⁾	
		insgesamt	in %	insgesamt	in %	insgesamt	in %
2000	215 267	120 771	56,1	19 922	9,3	74 574	34,6
2005	213 983	111 257	52,0	19 214	9,0	83 512	39,0
2010	212 112	103 147	48,6	18 491	8,7	90 474	42,7
2015	218 523	95 009	43,5	18 582	8,5	104 932	48,0
2020	219 645	84 578	38,5	17 438	7,9	117 629	53,6
2021	220 056	81 779	37,2	16 859	7,7	121 418	55,2
2022	222 077	78 566	35,4	16 259	7,3	127 252	57,3
2023	222 927	75 348	33,8	15 657	7,0	131 922	59,2

¹⁾ evangelisch: Angehörige der öffentlich-rechtlichen evangelischen Kirche

²⁾ katholisch: Angehörige der öffentlich-rechtlichen römisch-katholischen Kirche

³⁾ sonstige, keine, ohne Angabe: Alle Personen, die keiner oder einer anderen (öffentlich-rechtlichen)

Religionsgesellschaft als der römisch-katholischen bzw. der evangelischen Kirche angehören. Ebenso zählen auch alle weiteren Personen hierzu, die sich zu einer anderen Religion, Glaubensrichtung oder Weltanschauung bekennen oder nicht. Weiter sind hier auch alle Personen zusammengefasst, deren Zugehörigkeit unbekannt ist.

Quelle: Hansestadt Lübeck, 1.102.2, Kommunale Statistikstelle (Basis: Melderegister)

Entwicklung der Bevölkerung nach Religionszugehörigkeit

Anzahl der Personen (Stand jeweils 31.12.)

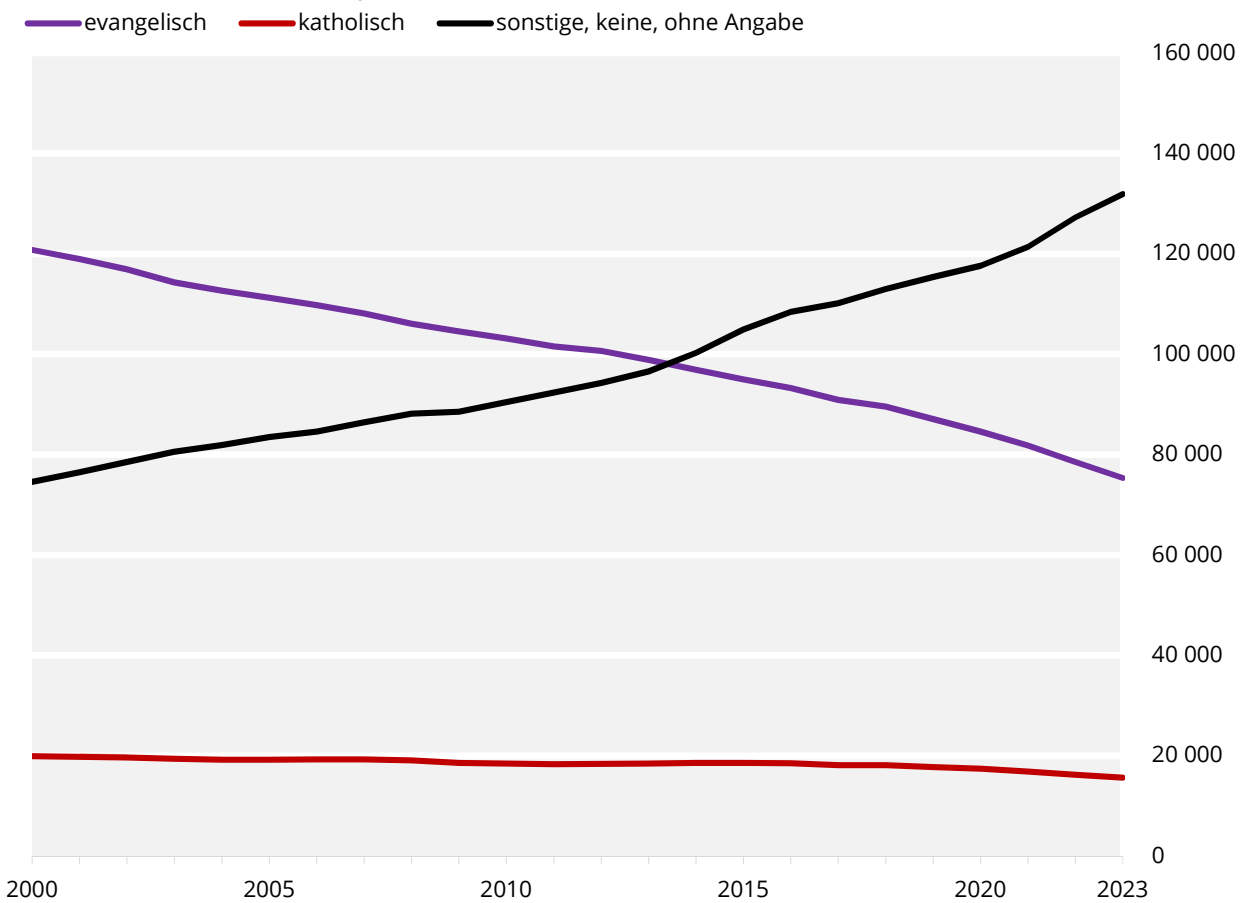

Grafik: Hansestadt Lübeck, 1.102.2, Kommunale Statistikstelle (Basis: Melderegister)

3 Entwicklung der Bevölkerung 2015 - 2023 nach Religionsgesellschaften

Religionsgesellschaften	Jahr (Stand jeweils 31.12.)				
	2015	2020	2022	2023	
	Anzahl				in %
ohne Angabe, unbekannt, ungeklärt	104 479	116 709	126 225	130 804	58,7
Evangelisch	51 225	43 757	40 190	38 184	17,1
Evangelisch-Lutherisch	43 246	40 349	37 942	36 741	16,5
Römisch-Katholisch	18 582	17 438	16 259	15 657	7,0
Evangelisch-Reformiert	533	467	429	419	0,2
Hugenotten, Mormonen, Johannische Kirche, Sonstige	209	502	533	577	0,3
Russisch-orthodox	39	92	113	121	0,1
Griechisch-orthodox	32	75	82	89	0,0
Evangelische Freikirchen	47	51	56	52	0,0
Rumänisch-orthodox	5	46	88	121	0,1
Alt-Katholisch	26	30	26	26	0,0
israelitisch u. sonst. jüdische Religionsgemeinschaften (SH)	32	27	26	24	0,0
Evangelisch-Lutherische Kirche in Baden	18	22	18	17	0,0
Jehovas Zeugen	5	17	22	24	0,0
Christengemeinschaft	10	12	15	17	0,0
(übrige) Freireligiöse Gemeinden	4	10	11	12	0,0
Dänische Kirche in Südschleswig e.V.	6	9	9	8	0,0
Evangelisch-reformierte Gemeinden	5	6	9	9	0,0
Jüdische Gemeinde Hamburg	4	6	6	5	0,0
Französisch-Reformiert	5	5	5	4	0,0
Pfingstgemeinden	.	4	4	4	0,0
Sonstige	.	6	9	12	0,0
Hansestadt Lübeck	218 523	219 645	222 077	222 927	100,0

Quelle: Hansestadt Lübeck, 1.102.2, Kommunale Statistikstelle (Basis: Melderegister)

Entwicklung der Bevölkerung nach ausgewählten Religionsgesellschaften

Anzahl der Personen (Stand jeweils 31.12.)

— Russisch-orthodox — Griechisch-orthodox — Evangelische Freikirchen — Rumänisch-orthodox

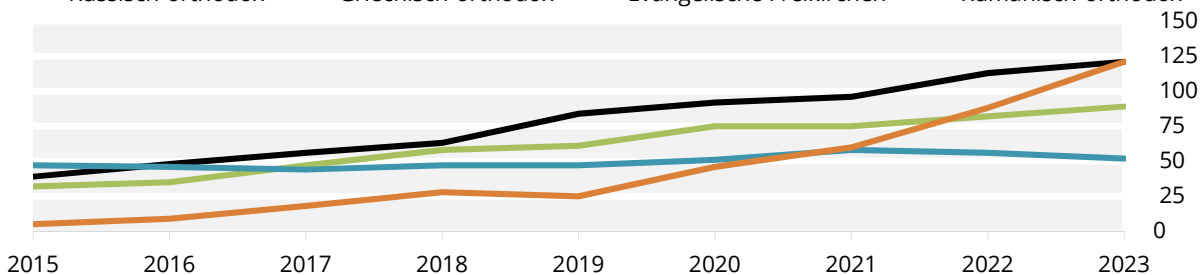

Grafik: Hansestadt Lübeck, 1.102.2, Kommunale Statistikstelle (Basis: Melderegister)

4 Entwicklung der ev. Bevölkerung 2014 - 2023 n. Kirchenregionen der Propstei Lübeck

Kirchenregion	Jahr (Stand jeweils 31.12.)					
	2014	2015	2020	2021	2022	2023
	Anzahl in % der Bevölkerung					
Region Innenstadt	41,7	40,5	36,3	34,9	32,9	31,6
Region Lübeck West	42,4	40,9	35,7	34,4	32,5	30,8
Region Lübeck Nord	48,0	46,4	40,7	39,3	37,7	36,0
Region Lübeck Ost	47,6	45,9	41,2	39,9	38,1	36,4
Region Lübeck Süd-Ost	43,0	42,2	37,6	36,3	34,7	33,1
Region Lübeck Süd-West	48,2	46,0	39,5	38,5	36,3	35,3
Kirchenkreis Plön-Segeberg	57,6	50,4	41,9	39,4	39,1	43,8
Kirchenkreis Ostholstein	49,6	48,0	44,8	44,1	41,7	40,3
Propstei Lauenburg (Kirchenkreis LL)	56,8	54,9	49,6	47,7	45,5	43,4
Hansestadt Lübeck	44,9	43,5	38,5	37,2	35,4	33,8

Quelle: Hansestadt Lübeck, 1.102.2, Kommunale Statistikstelle (Basis: Melderegister)

Entwicklung der evangelischen Bevölkerung nach Kirchenregionen

Anzahl in % der Bevölkerung (Stand jeweils 31.12.)

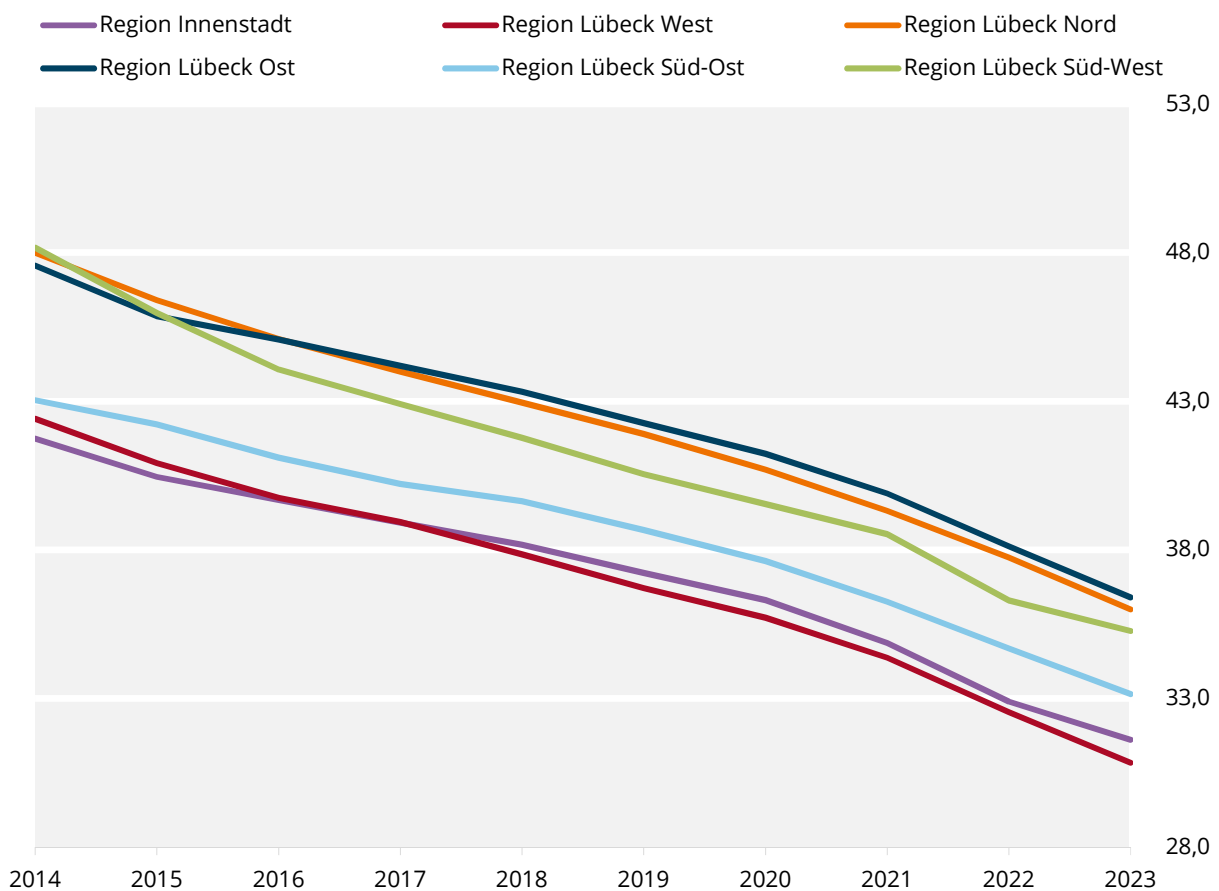

Grafik: Hansestadt Lübeck, 1.102.2, Kommunale Statistikstelle (Basis: Melderegister)

5.1 Entwicklung der ev. Bevölkerung 2014 - 2023 n. evangelisch-lutherische Kirchengemeinde

Kirchengemeinde	Jahr (Stand jeweils 31.12.)					
	2014	2015	2020	2021	2022	2023
	Anzahl in 1 000 Personen					
104 - Dom	5,0	5,1	5,1	5,0	5,1	5,1
105 - Kücknitz	18,1	18,5	18,6	18,5	18,6	18,7
107 - Luther-Melanchthon	14,9	15,0	15,8	15,7	15,7	15,8
110 - St. Aegidien	8,1	8,2	8,0	8,0	8,1	8,1
111 - St. Andreas Schlutup	5,9	5,9	5,8	5,7	5,7	5,6
113 - St. Christophorus	8,3	8,3	8,4	8,3	8,3	8,4
114 - St. Georg	2,6	2,7	2,8	2,8	2,8	2,8
115 - St. Gertrud	5,7	6,2	5,9	5,9	5,9	5,9
116 - St. Jakobi	5,5	5,6	5,4	5,4	5,4	5,4
118 - Kirche in St. Jürgen	31,8	32,1	32,4	32,6	32,6	32,7
120 - St. Lorenz (Travemünde)	13,5	13,5	13,5	13,5	13,6	13,6
122 - St. Marien	5,5	5,7	5,9	6,0	6,1	6,2
125 - St. Matthäi	6,7	6,7	6,7	6,8	7,0	7,1
128 - St. Stephanus	6,0	6,1	6,0	6,1	6,2	6,2
130 - Johann-Hinrich-Wichern	8,6	8,7	9,0	9,0	9,2	9,2
132 - Laurentius	45,5	46,0	46,3	46,4	46,9	47,2
133 - Marli-Brandenbaum	20,2	20,3	20,0	20,1	20,3	20,8
700 - Kirchenkreis Plön-Segeberg	0,1	0,1	0,2	0,2	0,2	0,1
800 - Kirchenkreis Ostholstein	1,4	1,4	1,5	1,5	1,5	1,5
900 - Propstei Lauenburg (Kk LL)	2,4	2,4	2,5	2,5	2,5	2,6
Hansestadt Lübeck	215,8	218,5	219,6	220,1	222,1	222,9

Quelle: Hansestadt Lübeck, 1.102.2, Kommunale Statistikstelle (Basis: Melderegister)

Entwicklung der Bevölkerung nach ausgewählten Kirchengemeinden

Anzahl in 1 000 Personen (Stand jeweils 31.12.)

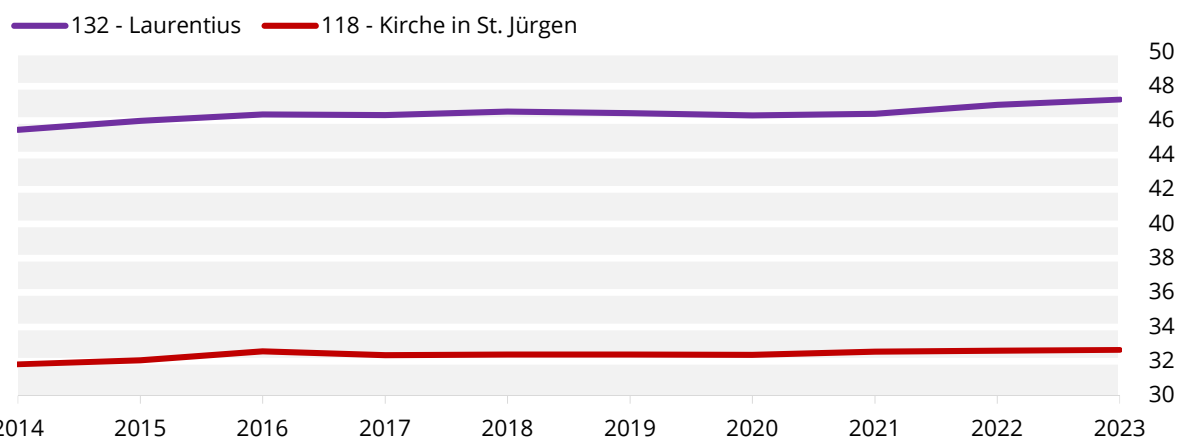

Grafik: Hansestadt Lübeck, 1.102.2, Kommunale Statistikstelle (Basis: Melderegister)

5.2 Entwicklung der evangelischen Bevölkerung 2014 - 2023 nach Kirchengemeinde

Kirchengemeinde	Jahr (Stand jeweils am 31.12.)						
	2014	2015	2020	2021	2022	2023	
	Anzahl in 1 000 Personen						Veränderung zum Vorjahr in %
104 - Dom	2,2	2,2	1,9	1,9	1,8	1,7	- 5,6
105 - Kücknitz	8,8	8,7	7,6	7,4	7,1	6,8	- 4,1
107 - Luther-Melanchthon	5,8	5,7	5,4	5,2	4,9	4,8	- 2,7
110 - St. Aegidien	3,5	3,5	3,1	3,0	2,8	2,7	- 2,5
111 - St. Andreas Schlutup	2,9	2,9	2,5	2,4	2,3	2,1	- 6,7
113 - St. Christophorus	3,7	3,6	3,2	3,1	3,0	2,9	- 1,9
114 - St. Georg	1,5	1,4	1,3	1,3	1,3	1,2	- 3,5
115 - St. Gertrud	2,8	2,7	2,5	2,4	2,4	2,2	- 4,8
116 - St. Jakobi	2,3	2,3	2,1	1,9	1,8	1,7	- 4,8
118 - Kirche in St. Jürgen	14,3	14,2	12,8	12,3	11,9	11,3	- 4,8
120 - St. Lorenz (Travemünde)	6,4	6,2	5,4	5,2	5,0	4,8	- 4,1
122 - St. Marien	2,0	2,0	1,8	1,8	1,7	1,6	- 3,3
125 - St. Matthäi	2,9	2,8	2,5	2,4	2,3	2,2	- 4,1
128 - St. Stephanus	3,1	3,0	2,7	2,7	2,6	2,5	- 5,4
130 - Johann-Hinrich-Wichern	3,9	3,8	3,4	3,3	3,1	3,0	- 3,0
132 - Laurentius	19,2	18,8	16,5	15,9	15,3	14,5	- 4,7
133 - Marli-Brandenbaum	9,4	9,2	8,1	7,8	7,5	7,3	- 2,7
700 - Kirchenkreis Plön-Segeberg	0,1	0,1	0,1	0,1	0,1	0,1	+ 8,5
800 - Kirchenkreis Ostholstein	0,7	0,7	0,7	0,7	0,6	0,6	- 5,7
900 - Propstei Lauenburg (Kk LL)	1,4	1,3	1,2	1,2	1,2	1,1	- 3,0
Hansestadt Lübeck	96,9	95,0	84,6	81,8	78,6	75,3	- 4,1

Quelle: Hansestadt Lübeck, 1.102.2, Kommunale Statistikstelle (Basis: Melderegister)

Entwicklung der (ev. Luth.) Bevölkerung nach ausgewählten Kirchengemeinden

Anzahl in 1 000 Personen (Stand jeweils 31.12.)

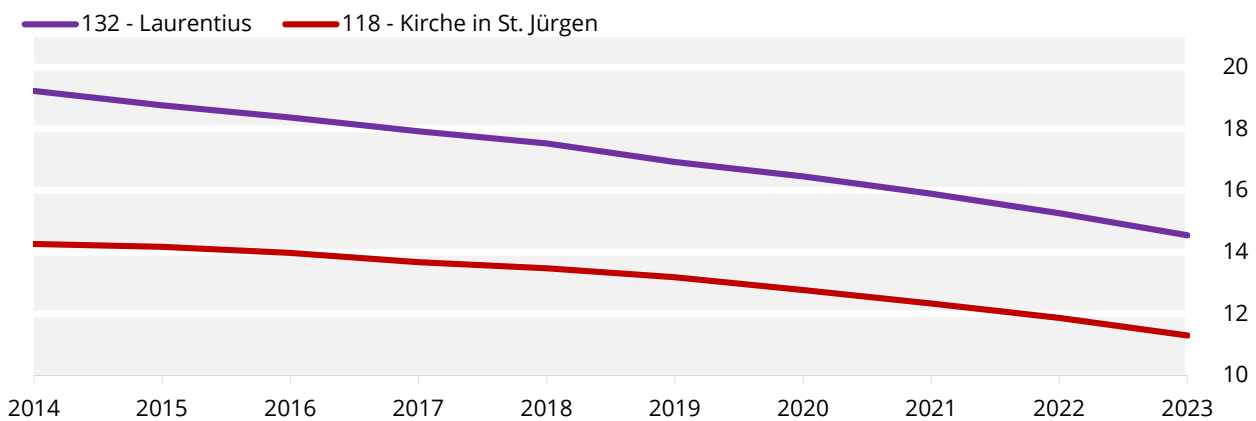

Grafik: Hansestadt Lübeck, 1.102.2, Kommunale Statistikstelle (Basis: Melderegister)

6.1 Bevölkerung am 31.3.2024 nach Religionszugehörigkeit

Kirchengemeinde	insgesamt	evangelisch ¹⁾		katholisch ²⁾		sonstige, keine, ohne Angabe ³⁾	
		Anzahl	in %	Anzahl	in %	Anzahl	in %
104 - Dom	5 055	1 688	33,4	374	7,4	2 993	59,2
105 - Kücknitz	18 638	6 767	36,3	1 280	6,9	10 591	56,8
107 - Luther-Melanchthon	15 836	4 746	30,0	1 262	8,0	9 828	62,1
110 - St. Aegidien	8 112	2 708	33,4	485	6,0	4 919	60,6
111 - St. Andreas Schlutup	5 628	2 111	37,5	311	5,5	3 206	57,0
113 - St. Christophorus	8 445	2 897	34,3	616	7,3	4 932	58,4
114 - St. Georg	2 824	1 201	42,5	155	5,5	1 468	52,0
115 - St. Gertrud	5 905	2 239	37,9	385	6,5	3 281	55,6
116 - St. Jakobi	5 373	1 705	31,7	360	6,7	3 308	61,6
118 - Kirche in St. Jürgen	32 657	11 186	34,3	2 402	7,4	19 069	58,4
120 - St. Lorenz (Travemünde)	13 670	4 746	34,7	902	6,6	8 022	58,7
122 - St. Marien	6 206	1 607	25,9	429	6,9	4 170	67,2
125 - St. Matthäi	7 090	2 173	30,6	491	6,9	4 426	62,4
128 - St. Stephanus	6 172	2 431	39,4	397	6,4	3 344	54,2
130 - Johann-Hinrich-Wichern	9 115	2 985	32,7	693	7,6	5 437	59,6
132 - Laurentius	47 223	14 347	30,4	3 278	6,9	29 598	62,7
133 - Marli-Brandenbaum	20 798	7 236	34,8	1 482	7,1	12 080	58,1
700 - Kirchenkreis Plön-Segeberg	147	66	44,9	.	x	.	x
800 - Kirchenkreis Ostholstein	1 444	582	40,3	.	x	.	x
900 - Propstei Lauenburg (Kk LL)	2 591	1 108	42,8	121	4,7	1 362	52,6
Hansestadt Lübeck	222 929	74 529	33,4	15 504	7,0	132 896	59,6

¹⁾ evangelisch: Angehörige der öffentlich-rechtlichen evangelischen Kirche

²⁾ katholisch: Angehörige der öffentlich-rechtlichen römisch-katholischen Kirche

³⁾ sonstige, keine, ohne Angabe: Alle Personen, die keiner oder einer anderen (öffentlich-rechtlichen)

Religionsgesellschaft als der römisch-katholischen bzw. der evangelischen Kirche angehören. Ebenso zählen auch alle weiteren Personen hierzu, die sich zu einer anderen Religion, Glaubensrichtung oder Weltanschauung bekennen oder nicht. Weiter sind hier auch alle Personen zusammengefasst, deren Zugehörigkeit unbekannt ist.

Quelle: Hansestadt Lübeck, 1.102 Kommunale Statistikstelle (Basis: Melderegister)

Evangelische Bevölkerung am 31.3.2024 nach Kirchengemeinden

in % innerhalb der jeweiligen Kirchengemeinde

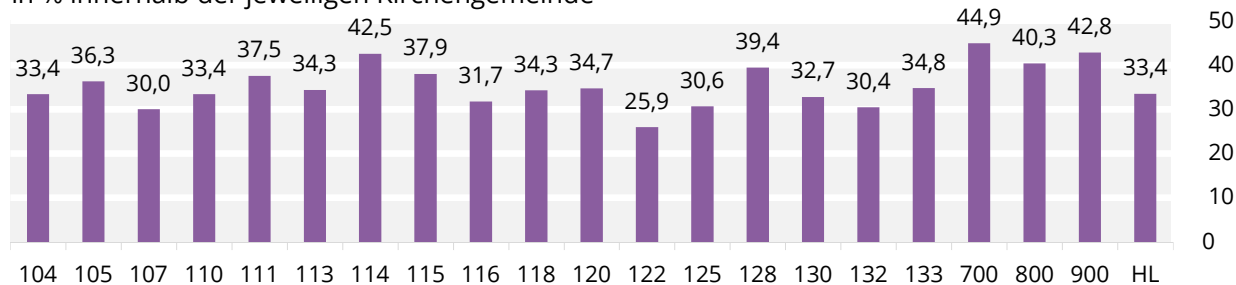

Grafik: Hansestadt Lübeck, 1.102, Kommunale Statistikstelle (Basis: Melderegister)

6.2 Bevölkerung am 31.3.2024 nach Geschlecht

Kirchengemeinde	insgesamt	männlich		weiblich	
		Anzahl	in %	Anzahl	in %
104 - Dom	5 055	2 341	46,3	2 714	53,7
105 - Kücknitz	18 638	9 059	48,6	9 579	51,4
107 - Luther-Melanchthon	15 836	7 814	49,3	8 022	50,7
110 - St. Aegidien	8 112	3 705	45,7	4 407	54,3
111 - St. Andreas Schlutup	5 628	2 791	49,6	2 837	50,4
113 - St. Christophorus	8 445	4 112	48,7	4 333	51,3
114 - St. Georg	2 824	1 430	50,6	1 394	49,4
115 - St. Gertrud	5 905	2 771	46,9	3 134	53,1
116 - St. Jakobi	5 373	2 686	50,0	2 687	50,0
118 - Kirche in St. Jürgen	32 657	15 585	47,7	17 072	52,3
120 - St. Lorenz (Travemünde)	13 670	6 211	45,4	7 459	54,6
122 - St. Marien	6 206	3 136	50,5	3 070	49,5
125 - St. Matthäi	7 090	3 600	50,8	3 490	49,2
128 - St. Stephanus	6 172	2 999	48,6	3 173	51,4
130 - Johann-Hinrich-Wichern	9 115	4 464	49,0	4 651	51,0
132 - Laurentius	47 223	23 156	49,0	24 067	51,0
133 - Marli-Brandenbaum	20 798	9 886	47,5	10 912	52,5
700 - Kirchenkreis Plön-Segeberg	147	65	44,2	82	55,8
800 - Kirchenkreis Ostholstein	1 444	708	49,0	736	51,0
900 - Propstei Lauenburg (Kk LL)	2 591	1 308	50,5	1 283	49,5
Hansestadt Lübeck	222 929	107 827	48,4	115 102	51,6

Quelle: Hansestadt Lübeck, 1.102 Kommunale Statistikstelle (Basis: Melderegister)

Evangelische Bevölkerung am 31.3.2024 nach Kirchengemeinden

Anzahl Personen

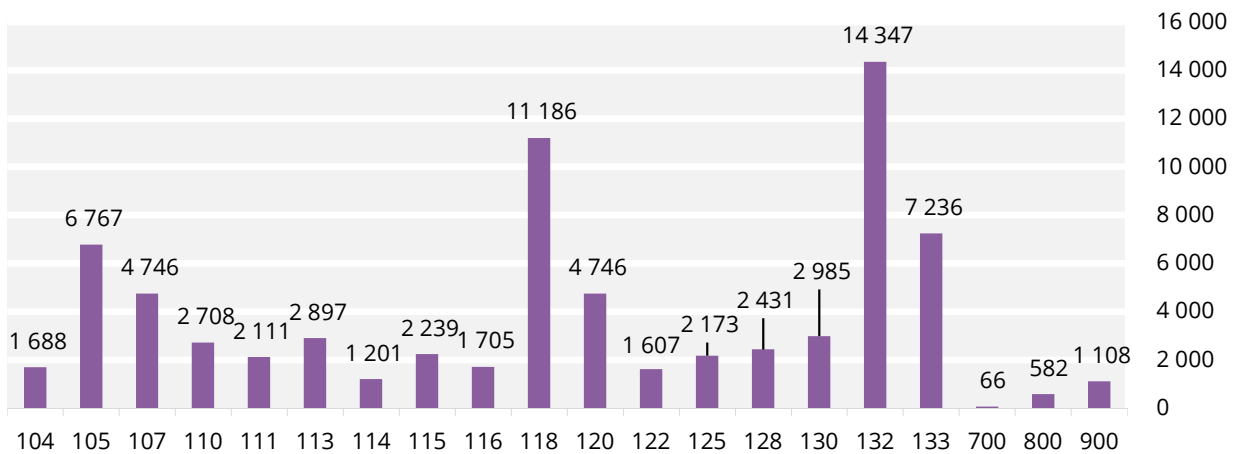

Grafik: Hansestadt Lübeck, 1.102, Kommunale Statistikstelle (Basis: Melderegister)

6.2 Evangelische Bevölkerung am 31.3.2024 nach Geschlecht

Kirchengemeinde	insgesamt	männlich		weiblich	
		Anzahl	in %	Anzahl	in %
104 - Dom	1 688	654	38,7	1 034	61,3
105 - Kücknitz	6 767	2 877	42,5	3 890	57,5
107 - Luther-Melanchthon	4 746	2 080	43,8	2 666	56,2
110 - St. Aegidien	2 708	1 099	40,6	1 609	59,4
111 - St. Andreas Schlutup	2 111	921	43,6	1 190	56,4
113 - St. Christophorus	2 897	1 260	43,5	1 637	56,5
114 - St. Georg	1 201	548	45,6	653	54,4
115 - St. Gertrud	2 239	949	42,4	1 290	57,6
116 - St. Jakobi	1 705	790	46,3	915	53,7
118 - Kirche in St. Jürgen	11 186	4 720	42,2	6 466	57,8
120 - St. Lorenz (Travemünde)	4 746	1 846	38,9	2 900	61,1
122 - St. Marien	1 607	747	46,5	860	53,5
125 - St. Matthäi	2 173	1 001	46,1	1 172	53,9
128 - St. Stephanus	2 431	1 056	43,4	1 375	56,6
130 - Johann-Hinrich-Wichern	2 985	1 263	42,3	1 722	57,7
132 - Laurentius	14 347	6 185	43,1	8 162	56,9
133 - Marli-Brandenbaum	7 236	2 998	41,4	4 238	58,6
700 - Kirchenkreis Plön-Segeberg	66	27	40,9	39	59,1
800 - Kirchenkreis Ostholstein	582	262	45,0	320	55,0
900 - Propstei Lauenburg (Kk LL)	1 108	510	46,0	598	54,0
Hansestadt Lübeck	74 529	31 793	42,7	42 736	57,3

Quelle: Hansestadt Lübeck, 1.102 Kommunale Statistikstelle (Basis: Melderegister)

Weibliche evangelische Bevölkerung am 31.3.2024 nach Kirchengemeinde

in % innerhalb der jeweiligen Kirchengemeinde

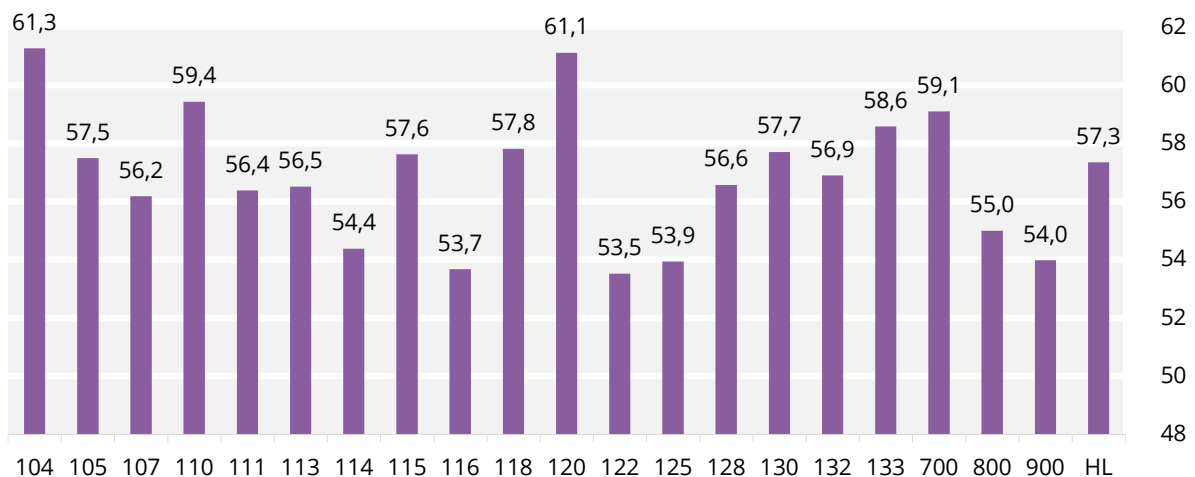

Grafik: Hansestadt Lübeck, 1.102, Kommunale Statistikstelle (Basis: Melderegister)

6.3 Bevölkerung am 31.3.2024 nach Altersgruppen

Kirchengemeinde	insgesamt	< 18 Jahre		18 - 65 Jahre		> 65 Jahre	
		Anzahl	in %	Anzahl	in %	Anzahl	in %
104 - Dom	5 055	647	12,8	3 258	64,5	1 150	22,7
105 - Kücknitz	18 638	3 119	16,7	11 170	59,9	4 349	23,3
107 - Luther-Melanchthon	15 836	1 964	12,4	10 696	67,5	3 176	20,1
110 - St. Aegidien	8 112	1 061	13,1	5 403	66,6	1 648	20,3
111 - St. Andreas Schlutup	5 628	899	16,0	3 336	59,3	1 393	24,8
113 - St. Christophorus	8 445	1 586	18,8	4 893	57,9	1 966	23,3
114 - St. Georg	2 824	527	18,7	1 672	59,2	625	22,1
115 - St. Gertrud	5 905	807	13,7	3 380	57,2	1 718	29,1
116 - St. Jakobi	5 373	528	9,8	3 672	68,3	1 173	21,8
118 - Kirche in St. Jürgen	32 657	5 148	15,8	20 414	62,5	7 095	21,7
120 - St. Lorenz (Travemünde)	13 670	1 141	8,3	6 404	46,8	6 125	44,8
122 - St. Marien	6 206	634	10,2	4 723	76,1	849	13,7
125 - St. Matthäi	7 090	953	13,4	5 032	71,0	1 105	15,6
128 - St. Stephanus	6 172	1 075	17,4	3 567	57,8	1 530	24,8
130 - Johann-Hinrich-Wichern	9 115	1 771	19,4	5 392	59,2	1 952	21,4
132 - Laurentius	47 223	8 049	17,0	29 468	62,4	9 706	20,6
133 - Marli-Brandenbaum	20 798	2 880	13,8	12 874	61,9	5 044	24,3
700 - Kirchenkreis Plön-Segeberg	147	27	18,4	89	60,5	31	21,1
800 - Kirchenkreis Ostholstein	1 444	338	23,4	859	59,5	247	17,1
900 - Propstei Lauenburg (Kk LL)	2 591	480	18,5	1 562	60,3	549	21,2
Hansestadt Lübeck	222 929	33 634	15,1	137 864	61,8	51 431	23,1

Quelle: Hansestadt Lübeck, 1.102 Kommunale Statistikstelle (Basis: Melderegister)

Bevölkerung am 31.3.2024 nach Kirchengemeinden und Altersgruppen in % der Altersgruppe innerhalb der jeweiligen Kirchengemeinde

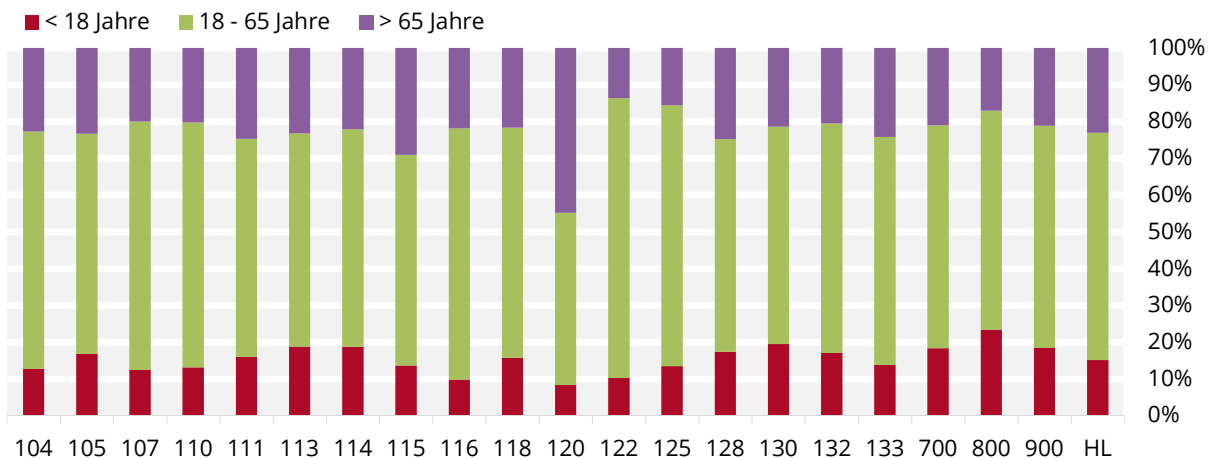

Grafik: Hansestadt Lübeck, 1.102, Kommunale Statistikstelle (Basis: Melderegister)

6.3 Evangelische Bevölkerung am 31.3.2024 nach Altersgruppen

Kirchengemeinde	insgesamt	< 18 Jahre		18 - 65 Jahre		> 65 Jahre	
		Anzahl	in %	Anzahl	in %	Anzahl	in %
104 - Dom	1 688	166	9,8	988	58,5	534	31,6
105 - Kücknitz	6 767	708	10,5	3 874	57,2	2 185	32,3
107 - Luther-Melanchthon	4 746	270	5,7	3 073	64,7	1 403	29,6
110 - St. Aegidien	2 708	239	8,8	1 738	64,2	731	27,0
111 - St. Andreas Schlutup	2 111	206	9,8	1 177	55,8	728	34,5
113 - St. Christophorus	2 897	335	11,6	1 611	55,6	951	32,8
114 - St. Georg	1 201	180	15,0	663	55,2	358	29,8
115 - St. Gertrud	2 239	236	10,5	1 152	51,5	851	38,0
116 - St. Jakobi	1 705	89	5,2	1 089	63,9	527	30,9
118 - Kirche in St. Jürgen	11 186	1 370	12,2	6 461	57,8	3 355	30,0
120 - St. Lorenz (Travemünde)	4 746	312	6,6	1 939	40,9	2 495	52,6
122 - St. Marien	1 607	84	5,2	1 223	76,1	300	18,7
125 - St. Matthäi	2 173	136	6,3	1 521	70,0	516	23,7
128 - St. Stephanus	2 431	325	13,4	1 354	55,7	752	30,9
130 - Johann-Hinrich-Wichern	2 985	280	9,4	1 766	59,2	939	31,5
132 - Laurentius	14 347	1 364	9,5	8 514	59,3	4 469	31,1
133 - Marli-Brandenbaum	7 236	570	7,9	4 316	59,6	2 350	32,5
700 - Kirchenkreis Plön-Segeberg	66	9	13,6	37	56,1	20	30,3
800 - Kirchenkreis Ostholstein	582	132	22,7	322	55,3	128	22,0
900 - Propstei Lauenburg (Kk LL)	1 108	178	16,1	619	55,9	311	28,1
Hansestadt Lübeck	74 529	7 189	9,6	43 437	58,3	23 903	32,1

Quelle: Hansestadt Lübeck, 1.102 Kommunale Statistikstelle (Basis: Melderegister)

Evangelische Bevölkerung am 31.3.2024 nach Kirchengemeinden und Altersgruppen in % der Altersgruppe innerhalb der jeweiligen Kirchengemeinde

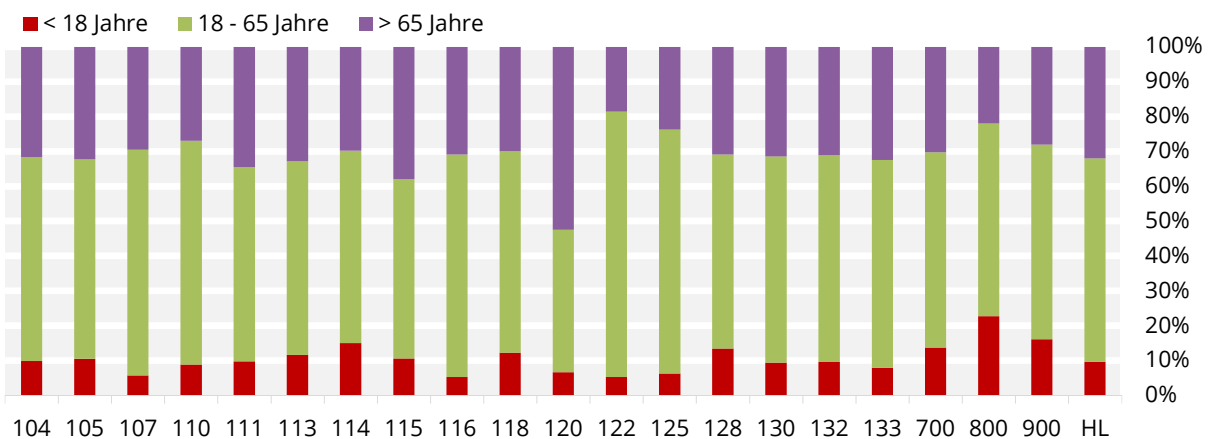

Grafik: Hansestadt Lübeck, 1.102, Kommunale Statistikstelle (Basis: Melderegister)

6.4 Bevölkerung am 31.3.2024 nach Familienstand

Kirchengemeinde	insgesamt	ledig oder unbekannt		verheiratet*		verwitwet*		geschieden*	
		Anzahl	in %	Anzahl	in %	Anzahl	in %	Anzahl	in %
104 - Dom	5 055	2 522	49,9	1 834	36,3	271	5,4	428	8,5
105 - Küc knitz	18 638	7 854	42,1	7 547	40,5	1 487	8,0	1 750	9,4
107 - Luther-Melanchthon	15 836	8 496	53,6	4 741	29,9	966	6,1	1 633	10,3
110 - St. Aegidien	8 112	4 401	54,3	2 593	32,0	355	4,4	763	9,4
111 - St. Andreas Schlutup	5 628	2 300	40,9	2 424	43,1	431	7,7	473	8,4
113 - St. Christophorus	8 445	3 870	45,8	3 250	38,5	594	7,0	731	8,7
114 - St. Georg	2 824	1 158	41,0	1 307	46,3	183	6,5	176	6,2
115 - St. Gertrud	5 905	2 523	42,7	2 300	39,0	485	8,2	597	10,1
116 - St. Jakobi	5 373	3 061	57,0	1 441	26,8	305	5,7	566	10,5
118 - Kirche in St. Jürgen	32 657	16 162	49,5	11 868	36,3	1 910	5,8	2 717	8,3
120 - St. Lorenz (Travemünde)	13 670	4 074	29,8	6 120	44,8	1 930	14,1	1 546	11,3
122 - St. Marien	6 206	3 986	64,2	1 491	24,0	180	2,9	549	8,8
125 - St. Matthäi	7 090	4 044	57,0	2 074	29,3	295	4,2	677	9,5
128 - St. Stephanus	6 172	2 522	40,9	2 714	44,0	428	6,9	508	8,2
130 - Johann-Hinrich-Wichern	9 115	4 385	48,1	3 170	34,8	663	7,3	897	9,8
132 - Laurentius	47 223	22 587	47,8	17 485	37,0	3 051	6,5	4 100	8,7
133 - Marli-Brandenbaum	20 798	10 068	48,4	6 969	33,5	1 567	7,5	2 194	10,5
700 - Kirchenkreis Plön-Segeberg	147	61	41,5	72	49,0	4	2,7	10	6,8
800 - Kirchenkreis Ostholstein	1 444	576	39,9	706	48,9	64	4,4	98	6,8
900 - Propstei Lauenburg (Kk LL)	2 591	1 140	44,0	1 159	44,7	141	5,4	151	5,8
Hansestadt Lübeck	222 929	105 790	47,5	81 265	36,5	15 310	6,9	20 564	9,2

* inkl. Lebenspartnerschaft

Quelle: Hansestadt Lübeck, 1.102 Kommunale Statistikstelle (Basis: Melderegister)

Verheiratete Bevölkerung am 31.3.2024 nach Kirchengemeinden in % der jeweiligen Kirchengemeinde

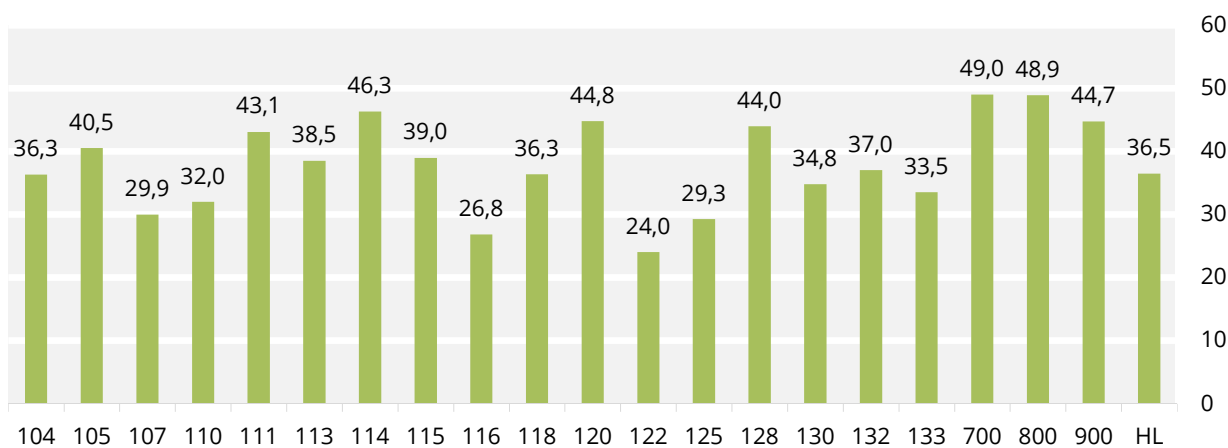

Grafik: Hansestadt Lübeck, 1.102, Kommunale Statistikstelle (Basis: Melderegister)

6.4 Evangelische Bevölkerung am 31.3.2024 nach Familienstand

Kirchengemeinde	insgesamt	ledig oder unbekannt		verheiratet*		verwitwet*		geschieden*	
		Anzahl	in %	Anzahl	in %	Anzahl	in %	Anzahl	in %
104 - Dom	1 688	755	44,7	621	36,8	170	10,1	142	8,4
105 - Kücknitz	6 767	2 514	37,2	2 662	39,3	893	13,2	698	10,3
107 - Luther-Melanchthon	4 746	2 328	49,1	1 348	28,4	522	11,0	548	11,5
110 - St. Aegidien	2 708	1 381	51,0	881	32,5	196	7,2	250	9,2
111 - St. Andreas Schlutup	2 111	744	35,2	918	43,5	271	12,8	178	8,4
113 - St. Christophorus	2 897	1 123	38,8	1 150	39,7	351	12,1	273	9,4
114 - St. Georg	1 201	452	37,6	564	47,0	127	10,6	58	4,8
115 - St. Gertrud	2 239	867	38,7	900	40,2	276	12,3	196	8,8
116 - St. Jakobi	1 705	862	50,6	451	26,5	173	10,1	219	12,8
118 - Kirche in St. Jürgen	11 186	5 008	44,8	4 125	36,9	1 090	9,7	963	8,6
120 - St. Lorenz (Travemünde)	4 746	1 235	26,0	2 039	43,0	952	20,1	520	11,0
122 - St. Marien	1 607	1 053	65,5	334	20,8	69	4,3	151	9,4
125 - St. Matthäi	2 173	1 144	52,6	617	28,4	158	7,3	254	11,7
128 - St. Stephanus	2 431	905	37,2	1 084	44,6	254	10,4	188	7,7
130 - Johann-Hinrich-Wichern	2 985	1 222	40,9	990	33,2	410	13,7	363	12,2
132 - Laurentius	14 347	6 023	42,0	5 225	36,4	1 612	11,2	1 487	10,4
133 - Marli-Brandenbaum	7 236	3 124	43,2	2 392	33,1	900	12,4	820	11,3
700 - Kirchenkreis Plön-Segeberg	66	22	33,3	37	56,1	3	4,5	4	6,1
800 - Kirchenkreis Ostholstein	582	234	40,2	266	45,7	41	7,0	41	7,0
900 - Propstei Lauenburg (Kk LL)	1 108	411	37,1	538	48,6	100	9,0	59	5,3
Hansestadt Lübeck	74 529	31 407	42,1	27 142	36,4	8 568	11,5	7 412	9,9

* inkl. Lebenspartnerschaft

Quelle: Hansestadt Lübeck, 1.102 Kommunale Statistikstelle (Basis: Melderegister)

Verheiratete evangelische Bevölkerung am 31.3.2024 nach Kirchengemeinden in % der jeweiligen Kirchengemeinde

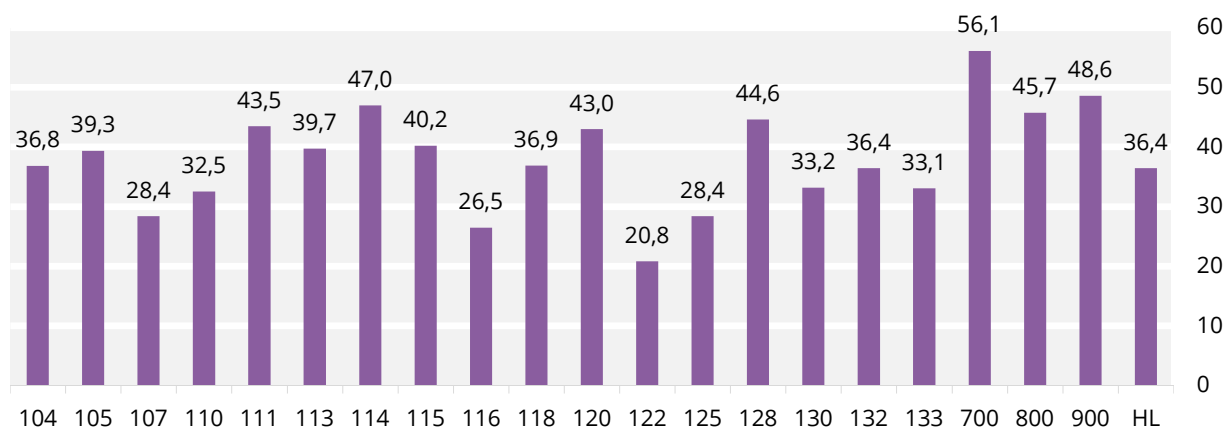

Grafik: Hansestadt Lübeck, 1.102, Kommunale Statistikstelle (Basis: Melderegister)

6.5 Bevölkerung am 31.3.2024 nach Staatsangehörigkeit

Kirchengemeinde	insgesamt	deutsch		EU-Ausländer:innen		sonstige Ausländer:innen	
		Anzahl	in %	Anzahl	in %	Anzahl	in %
104 - Dom	5 055	4 520	89,4	208	4,1	327	6,5
105 - Kücnitz	18 638	15 899	85,3	805	4,3	1 934	10,4
107 - Luther-Melanchthon	15 836	13 081	82,6	843	5,3	1 912	12,1
110 - St. Aegidien	8 112	7 461	92,0	194	2,4	457	5,6
111 - St. Andreas Schlutup	5 628	5 009	89,0	293	5,2	326	5,8
113 - St. Christophorus	8 445	7 492	88,7	258	3,1	695	8,2
114 - St. Georg	2 824	2 640	93,5	77	2,7	107	3,8
115 - St. Gertrud	5 905	5 521	93,5	136	2,3	248	4,2
116 - St. Jakobi	5 373	4 699	87,5	214	4,0	460	8,6
118 - Kirche in St. Jürgen	32 657	28 737	88,0	988	3,0	2 932	9,0
120 - St. Lorenz (Travemünde)	13 670	12 402	90,7	368	2,7	900	6,6
122 - St. Marien	6 206	4 779	77,0	376	6,1	1 051	16,9
125 - St. Matthäi	7 090	5 623	79,3	531	7,5	936	13,2
128 - St. Stephanus	6 172	5 766	93,4	146	2,4	260	4,2
130 - Johann-Hinrich-Wichern	9 115	6 695	73,5	609	6,7	1 811	19,9
132 - Laurentius	47 223	38 741	82,0	1 946	4,1	6 536	13,8
133 - Marli-Brandenbaum	20 798	18 082	86,9	833	4,0	1 883	9,1
700 - Kirchenkreis Plön-Segeberg	147	140	95,2	4	2,7	3	2,0
800 - Kirchenkreis Ostholstein	1 444	1 376	95,3	21	1,5	47	3,3
900 - Propstei Lauenburg (Kk LL)	2 591	2 290	88,4	50	1,9	251	9,7
Hansestadt Lübeck	222 929	190 953	85,7	8 900	4,0	23 076	10,4

Quelle: Hansestadt Lübeck, 1.102 Kommunale Statistikstelle (Basis: Melderegister)

Deutsche Bevölkerung am 31.3.2024 nach Kirchengemeinden in % innerhalb der jeweiligen Kirchengemeinde

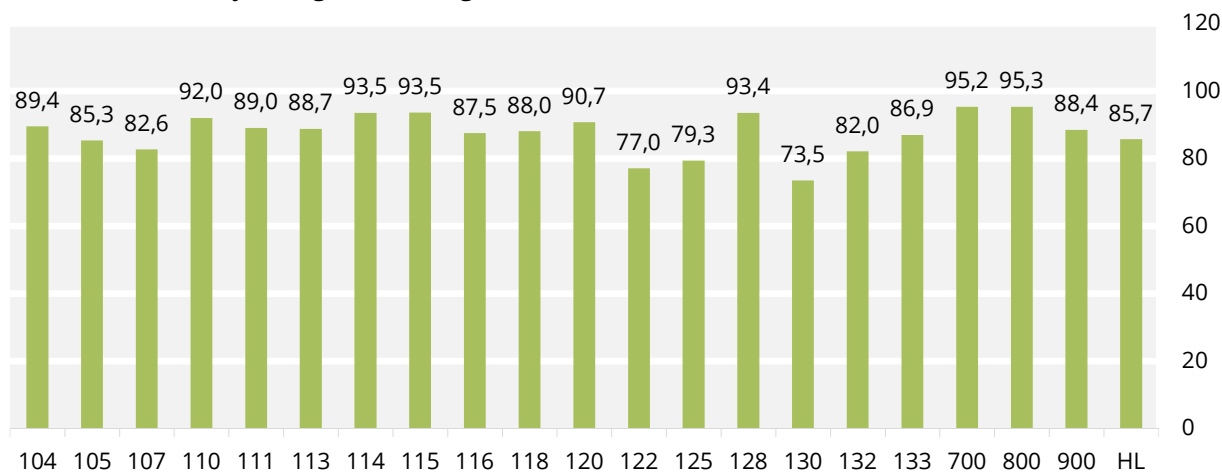

Grafik: Hansestadt Lübeck, 1.102, Kommunale Statistikstelle (Basis: Melderegister)

6.5 Evangelische Bevölkerung am 31.3.2024 nach Staatsangehörigkeit

Kirchengemeinde	insgesamt	deutsch		EU-Ausländer:innen		sonstige Ausländer:innen	
		Anzahl	in %	Anzahl	in %	Anzahl	in %
104 - Dom	1 688	1 664	98,6	14	0,8	10	0,6
105 - Kücknitz	6 767	6 725	99,4	24	0,4	18	0,3
107 - Luther-Melanchthon	4 746	4 692	98,9	15	0,3	39	0,8
110 - St. Aegidien	2 708	2 689	99,3	5	0,2	14	0,5
111 - St. Andreas Schlutup	2 111	2 095	99,2	4	0,2	12	0,6
113 - St. Christophorus	2 897	2 887	99,7	.	x	.	x
114 - St. Georg	1 201	1 195	99,5	.	x	.	x
115 - St. Gertrud	2 239	2 221	99,2	11	0,5	7	0,3
116 - St. Jakobi	1 705	1 688	99,0	11	0,6	6	0,4
118 - Kirche in St. Jürgen	11 186	11 116	99,4	31	0,3	39	0,3
120 - St. Lorenz (Travemünde)	4 746	4 701	99,1	30	0,6	15	0,3
122 - St. Marien	1 607	1 580	98,3	10	0,6	17	1,1
125 - St. Matthäi	2 173	2 140	98,5	20	0,9	13	0,6
128 - St. Stephanus	2 431	2 417	99,4	6	0,2	8	0,3
130 - Johann-Hinrich-Wichern	2 985	2 956	99,0	6	0,2	23	0,8
132 - Laurentius	14 347	14 184	98,9	48	0,3	115	0,8
133 - Marli-Brandenbaum	7 236	7 175	99,2	18	0,2	43	0,6
700 - Kirchenkreis Plön-Segeberg	66	66	100,0	-	x	-	x
800 - Kirchenkreis Ostholstein	582	582	100,0	-	x	-	x
900 - Propstei Lauenburg (Kk LL)	1 108	1 103	99,5	.	x	.	x
Hansestadt Lübeck	74 529	73 876	99,1	260	0,3	393	0,5

Quelle: Hansestadt Lübeck, 1.102 Kommunale Statistikstelle (Basis: Melderegister)

Deutsche evangelische Bevölkerung am 31.3.2024 nach Kirchengemeinden

in % innerhalb der jeweiligen Kirchengemeinde

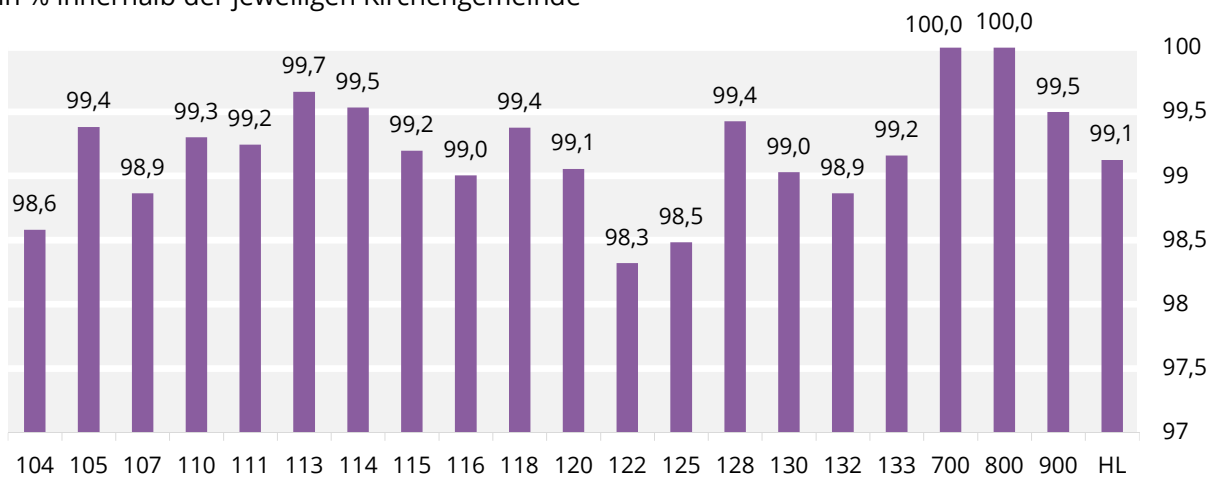

Grafik: Hansestadt Lübeck, 1.102, Kommunale Statistikstelle (Basis: Melderegister)

6.6 Bevölkerung am 31.3.2024 nach Migrationshintergrund

Kirchengemeinde	insgesamt	ohne Migrationshintergrund		mit Migrationshintergrund	
		Anzahl	in %	Anzahl	in %
104 - Dom	5 055	4 006	79,2	1 049	20,8
105 - Kücnitz	18 638	13 241	71,0	5 397	29,0
107 - Luther-Melanchthon	15 836	10 706	67,6	5 130	32,4
110 - St. Aegidien	8 112	6 818	84,0	1 294	16,0
111 - St. Andreas Schlutup	5 628	4 489	79,8	1 139	20,2
113 - St. Christophorus	8 445	6 299	74,6	2 146	25,4
114 - St. Georg	2 824	2 377	84,2	447	15,8
115 - St. Gertrud	5 905	4 855	82,2	1 050	17,8
116 - St. Jakobi	5 373	4 112	76,5	1 261	23,5
118 - Kirche in St. Jürgen	32 657	24 977	76,5	7 680	23,5
120 - St. Lorenz (Travemünde)	13 670	10 922	79,9	2 748	20,1
122 - St. Marien	6 206	4 062	65,5	2 144	34,5
125 - St. Matthäi	7 090	4 796	67,6	2 294	32,4
128 - St. Stephanus	6 172	5 227	84,7	945	15,3
130 - Johann-Hinrich-Wichern	9 115	5 204	57,1	3 911	42,9
132 - Laurentius	47 223	30 076	63,7	17 147	36,3
133 - Marli-Brandenbaum	20 798	15 422	74,2	5 376	25,8
700 - Kirchenkreis Plön-Segeberg	147	131	89,1	16	10,9
800 - Kirchenkreis Ostholstein	1 444	1 232	85,3	212	14,7
900 - Propstei Lauenburg (Kk LL)	2 591	2 109	81,4	482	18,6
Hansestadt Lübeck	222 929	161 061	70,9	61 868	29,1

Quelle: Hansestadt Lübeck, 1.102 Kommunale Statistikstelle (Basis: Melderegister)

Bevölkerung mit Migrationshintergrund am 31.3.2024 nach Kirchengemeinden in % innerhalb der jeweiligen Kirchengemeinde

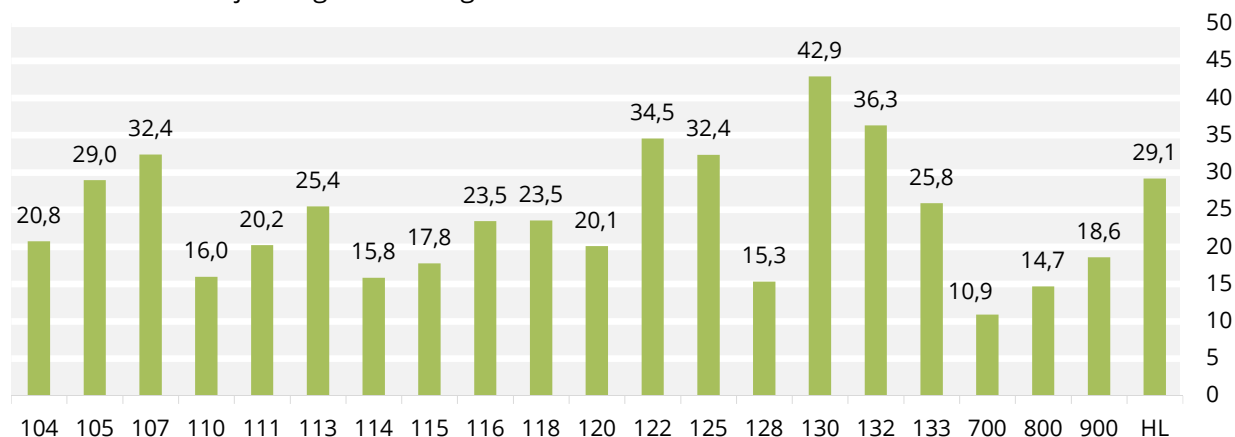

Grafik: Hansestadt Lübeck, 1.102, Kommunale Statistikstelle (Basis: Melderegister)

6.6 Evangelische Bevölkerung am 31.3.2024 nach Migrationshintergrund

Kirchengemeinde	insgesamt	ohne Migrationshintergrund		mit Migrationshintergrund	
		Anzahl	in %	Anzahl	in %
104 - Dom	1 688	1 523	90,2	165	9,8
105 - Kücknitz	6 767	6 211	91,8	556	8,2
107 - Luther-Melanchthon	4 746	4 386	92,4	360	7,6
110 - St. Aegidien	2 708	2 554	94,3	154	5,7
111 - St. Andreas Schlutup	2 111	1 986	94,1	125	5,9
113 - St. Christophorus	2 897	2 657	91,7	240	8,3
114 - St. Georg	1 201	1 130	94,1	71	5,9
115 - St. Gertrud	2 239	2 057	91,9	182	8,1
116 - St. Jakobi	1 705	1 571	92,1	134	7,9
118 - Kirche in St. Jürgen	11 186	10 321	92,3	865	7,7
120 - St. Lorenz (Travemünde)	4 746	4 289	90,4	457	9,6
122 - St. Marien	1 607	1 481	92,2	126	7,8
125 - St. Matthäi	2 173	2 034	93,6	139	6,4
128 - St. Stephanus	2 431	2 247	92,4	184	7,6
130 - Johann-Hinrich-Wichern	2 985	2 731	91,5	254	8,5
132 - Laurentius	14 347	12 962	90,3	1 385	9,7
133 - Marli-Brandenbaum	7 236	6 638	91,7	598	8,3
700 - Kirchenkreis Plön-Segeberg	66	.	x	.	x
800 - Kirchenkreis Ostholstein	582	.	x	.	x
900 - Propstei Lauenburg (Kk LL)	1 108	1 046	94,4	62	5,6
Hansestadt Lübeck	74 529	68 437	70,9	6 092	8,2

Quelle: Hansestadt Lübeck, 1.102 Kommunale Statistikstelle (Basis: Melderegister)

Evangelische Bevölkerung mit Migrationshintergrund am 31.3.2024 nach Kirchengemeinden in % innerhalb der jeweiligen Kirchengemeinde

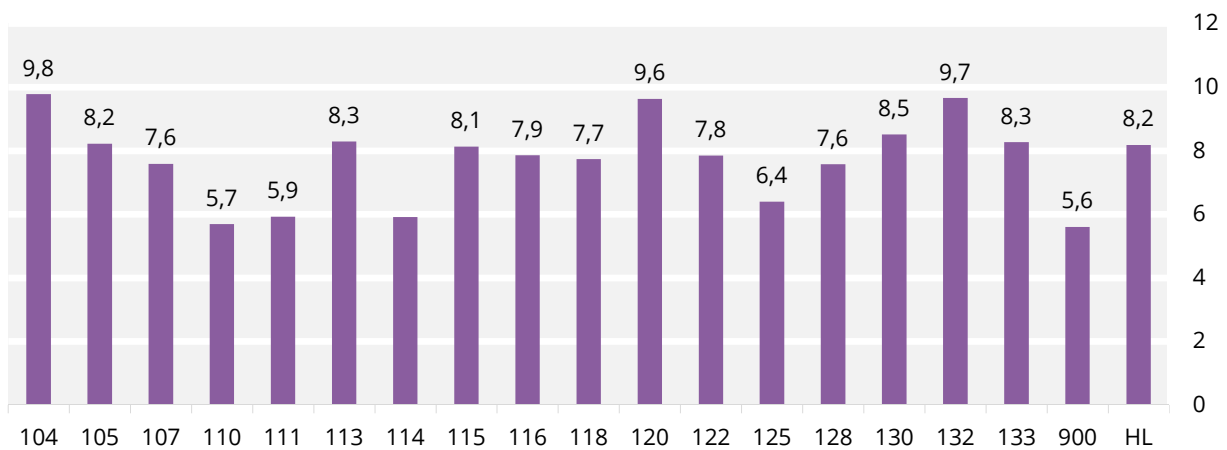

Grafik: Hansestadt Lübeck, 1.102, Kommunale Statistikstelle (Basis: Melderegister)

6.7 Bevölkerung am 31.3.2024 nach Haushaltsgröße

Kirchengemeinde	insgesamt	1 Person		2 Personen		3 Personen		4 oder mehr Personen	
		Anzahl	in %	Anzahl	in %	Anzahl	in %	Anzahl	in %
104 - Dom	5 055	1 827	36,1	1 512	29,9	817	16,2	899	17,8
105 - Kücknitz	18 638	4 561	24,5	5 755	30,9	3 607	19,4	4 715	25,3
107 - Luther-Melanchthon	15 836	6 270	39,6	4 775	30,2	2 225	14,1	2 566	16,2
110 - St. Aegidien	8 112	3 061	37,7	2 516	31,0	1 250	15,4	1 285	15,8
111 - St. Andreas Schlutup	5 628	1 246	22,1	1 874	33,3	1 041	18,5	1 467	26,1
113 - St. Christophorus	8 445	2 049	24,3	2 383	28,2	1 532	18,1	2 481	29,4
114 - St. Georg	2 824	474	16,8	924	32,7	551	19,5	875	31,0
115 - St. Gertrud	5 905	1 791	30,3	1 965	33,3	921	15,6	1 228	20,8
116 - St. Jakobi	5 373	2 547	47,4	1 490	27,7	701	13,0	635	11,8
118 - Kirche in St. Jürgen	32 657	9 931	30,4	9 659	29,6	5 111	15,7	7 956	24,4
120 - St. Lorenz (Travemünde)	13 670	4 357	31,9	5 697	41,7	1 840	13,5	1 776	13,0
122 - St. Marien	6 206	3 062	49,3	1 677	27,0	661	10,7	806	13,0
125 - St. Matthäi	7 090	2 626	37,0	2 146	30,3	1 035	14,6	1 283	18,1
128 - St. Stephanus	6 172	1 393	22,6	1 941	31,4	1 113	18,0	1 725	27,9
130 - Johann-Hinrich-Wichern	9 115	2 230	24,5	2 670	29,3	1 683	18,5	2 532	27,8
132 - Laurentius	47 223	12 704	26,9	14 030	29,7	8 078	17,1	12 411	26,3
133 - Marli-Brandenbaum	20 798	7 351	35,3	6 547	31,5	3 138	15,1	3 762	18,1
700 - Kirchenkreis Plön-Segeberg	147	22	15,0	58	39,5	24	16,3	43	29,3
800 - Kirchenkreis Ostholstein	1 444	179	12,4	400	27,7	319	22,1	546	37,8
900 - Propstei Lauenburg (Kk LL)	2 591	409	15,8	835	32,2	510	19,7	837	32,3
Hansestadt Lübeck	222 929	68 090	30,5	68 854	30,9	36 157	16,2	49 828	22,4

Quelle: Hansestadt Lübeck, 1.102 Kommunale Statistikstelle (Basis: Melderegister)

1-Personen-Haushalte am 31.3.2024 nach Kirchengemeinden

in % der jeweiligen Kirchengemeinde

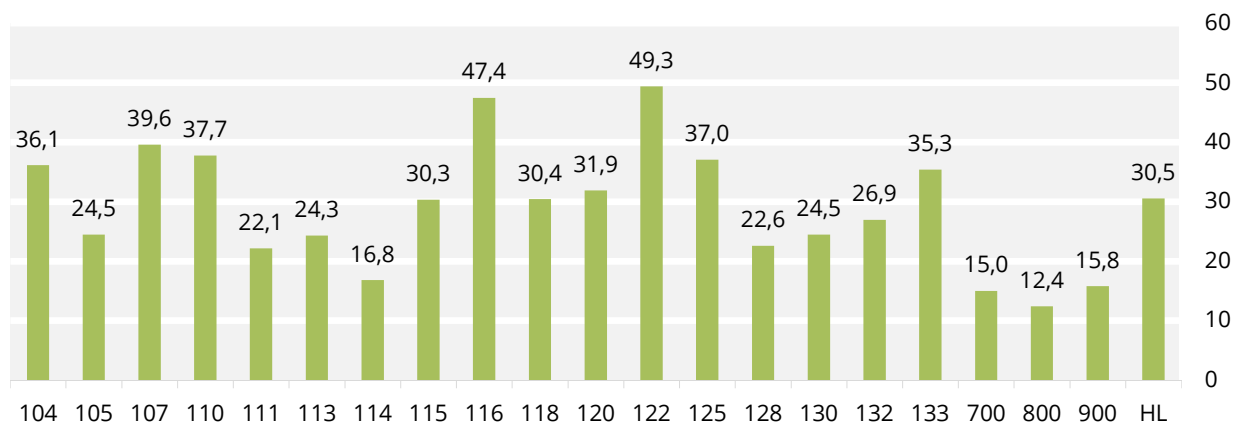

Grafik: Hansestadt Lübeck, 1.102, Kommunale Statistikstelle (Basis: Melderegister)

6.7 Evangelische Bevölkerung am 31.3.2024 nach Haushaltsgröße

Kirchengemeinde	insgesamt	1 Person		2 Personen		3 Personen		4 oder mehr Personen	
		Anzahl	in %	Anzahl	in %	Anzahl	in %	Anzahl	in %
104 - Dom	1 688	615	36,4	496	29,4	284	16,8	293	17,4
105 - Küc knitz	6 767	1 944	28,7	2 275	33,6	1 261	18,6	1 287	19,0
107 - Luther-Melanchthon	4 746	2 214	46,6	1 544	32,5	523	11,0	465	9,8
110 - St. Aegidien	2 708	1 069	39,5	823	30,4	420	15,5	396	14,6
111 - St. Andreas Schlutup	2 111	510	24,2	764	36,2	440	20,8	397	18,8
113 - St. Christophorus	2 897	825	28,5	902	31,1	514	17,7	656	22,6
114 - St. Georg	1 201	192	16,0	417	34,7	227	18,9	365	30,4
115 - St. Gertrud	2 239	695	31,0	764	34,1	316	14,1	464	20,7
116 - St. Jakobi	1 705	877	51,4	496	29,1	171	10,0	161	9,4
118 - Kirche in St. Jürgen	11 186	3 606	32,2	3 391	30,3	1 707	15,3	2 482	22,2
120 - St. Lorenz (Travemünde)	4 746	1 611	33,9	1 940	40,9	630	13,3	565	11,9
122 - St. Marien	1 607	911	56,7	437	27,2	102	6,3	157	9,8
125 - St. Matthäi	2 173	940	43,3	708	32,6	248	11,4	277	12,7
128 - St. Stephanus	2 431	557	22,9	761	31,3	471	19,4	642	26,4
130 - Johann-Hinrich-Wichern	2 985	919	30,8	1 040	34,8	497	16,6	529	17,7
132 - Laurentius	14 347	4 836	33,7	4 712	32,8	2 307	16,1	2 492	17,4
133 - Marli-Brandenbaum	7 236	2 912	40,2	2 347	32,4	954	13,2	1 023	14,1
700 - Kirchenkreis Plön-Segeberg	66	5	7,6	32	48,5	12	18,2	17	25,8
800 - Kirchenkreis Ostholstein	582	70	12,0	171	29,4	119	20,4	222	38,1
900 - Propstei Lauenburg (Kk LL)	1 108	164	14,8	360	32,5	234	21,1	350	31,6
Hansestadt Lübeck	74 529	25 472	34,2	24 380	32,7	11 437	15,3	13 240	17,8

Quelle: Hansestadt Lübeck, 1.102 Kommunale Statistikstelle (Basis: Melderegister)

Evangelische 1-Personen-Haushalte am 31.3.2024 nach Kirchengemeinden

in % der Haushalte der jeweiligen Kirchengemeinde

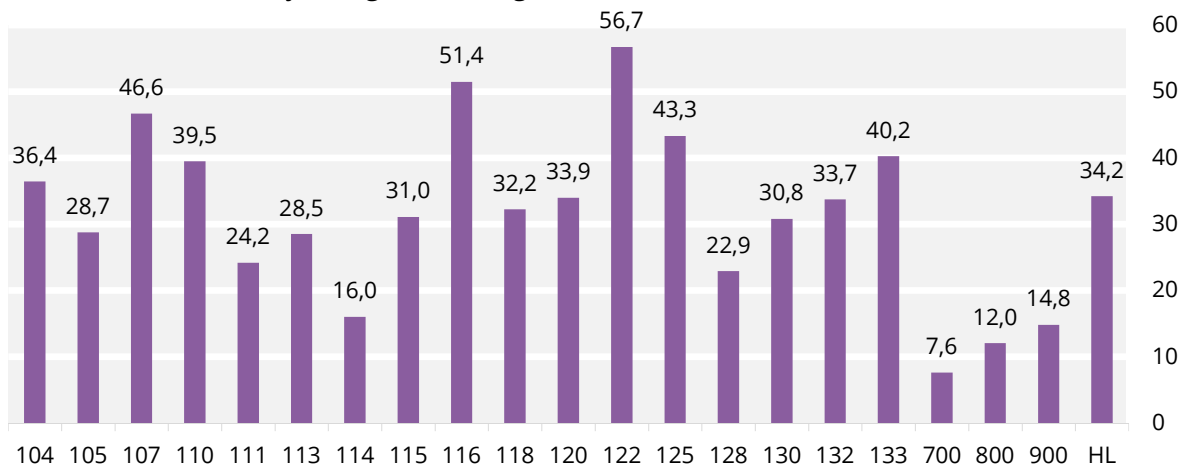

Grafik: Hansestadt Lübeck, 1.102, Kommunale Statistikstelle (Basis: Melderegister)

Glossar

Ausländer:in / ausländisch

Personen, die keine deutsche Staatsangehörigkeit besitzen, staatenlos sind oder deren Staatsangehörigkeit nicht geklärt ist, gelten als Ausländer:innen. Personen, die im Besitz der deutschen und einer weiteren Staatsangehörigkeit sind, gelten als Deutsche.

Bevölkerungsstand

Hinsichtlich des Bevölkerungsstandes gilt es zwischen zwei Zahlen zu unterscheiden: den Bevölkerungsstand auf Grundlage des Melderegisters der Hansestadt Lübeck und des Zensus 2011, fortgeschrieben durch das Statistische Amt für Hamburg und Schleswig-Holstein. Die statistischen Auswertungen des Melderegisters sind für die kommunale Planung von besonderer Bedeutung und finden in der Hansestadt Lübeck in der Regel ihre Anwendung, da aus dieser Quelle kleinräumige Zahlen gewonnen werden können. Die Zahlen des Statistischen Amtes für Hamburg und Schleswig-Holstein sind dagegen ausschließlich auf gesamtstädtischer Ebene verfügbar.

Bevölkerung

Der Begriff "Bevölkerung" bezieht sich allgemein auf die Gesamtheit der Menschen, die in der Hansestadt Lübeck leben. Die Bevölkerung der Hansestadt Lübeck ergibt sich aus dem Melderegister. Dabei werden die Personen mit der Hauptwohnung oder der alleinigen Wohnung berücksichtigt.

Familienstand

Kategorisiert wird der im Melderegister der Hansestadt Lübeck eingetragene Familienstand. Dazu zählen: ledig (unverheiratet), verheiratet bzw. Lebenspartnerschaft (nach Lebenspartnerschaftsgesetz vom 16.2.2001), verwitwet bzw. Lebenspartner:in verstorben und geschieden bzw. Lebenspartnerschaft aufgehoben, sowie unbekannt.

Geschlecht

Neben der Angabe des weiblichen oder männlichen Geschlechts, erfasst das Melderegister ebenso die Bevölkerung, welche ihr Geschlecht zu "divers" ändern ließ oder bereits seit Geburt dieses zugeschrieben bekam. Um das Gesetz zur statistischen Geheimhaltung zu wahren, muss aktuell von der Angabe zu Bevölkerung mit dem Geschlecht "divers" abgesehen werden. Mittels Zufallsverfahren wurden diese Personen dem männlichen oder weiblichen Geschlecht zugeordnet.

Haushalt

Die Bevölkerung mit identischer Adresse wird mit Hilfe von festgeschriebenen statistischen Verfahren zu Haushalten zusammengefasst. Für die Generierung der Haushalte in der Hansestadt Lübeck wird seit 2002 das HHGen Verfahren verwendet. Sonderadressen (z.B. Studierendenwohnheime) werden in die Haushaltgenerierung eingeschlossen.

Migrationshintergrund

Als Bevölkerung mit Migrationshintergrund zählen alle Ausländer:innen, Eingebürgerte, im Ausland geborene Deutsche sowie Aussiedler:innen. Kinder unter 18 Jahren, von denen mindestens ein Elternteil einen Migrationshintergrund hat, zählen ebenfalls zur Bevölkerung mit Migrationshintergrund (VDSt, 2013). Die Hansestadt Lübeck verwendet seit 2007 das MigraPro Verfahren zur Ermittlung des Migrationshintergrundes.

Religionsgesellschaft

Die Darstellung der rechtlichen Zugehörigkeit zu einer öffentlich-rechtlichen Religionsgesellschaft (§ 3 Abs. 1 Nr. 11 BMG) erfolgt nach zwei getrennten Listen. Liste 1 enthält die Schlüssel der Religionsgesellschaften mit Verwaltung der Kirchenlohnsteuer durch die Finanzverwaltung. Die Kirchenlohnsteuer wird nicht in allen Bundesländern für alle aufgeführten Religionsgesellschaften durch das Finanzamt erhoben. Die Entscheidung, ob im jeweiligen Bundesland die Kirchenlohnsteuer zu erheben ist, erfolgt nach Datenübermittlung des Religionsschlüssels durch die Finanzverwaltung. Liste 2 enthält Religionsgesellschaften, für die im gesamten Bundesgebiet keine Kirchensteuer durch die Finanzverwaltung erhoben wird.

Religionszugehörigkeit

Bei den Zugehörigkeiten wird unterschieden zwischen der öffentlich-rechtlichen römisch-katholischen Kirche, der öffentlich-rechtlichen evangelischen Kirche, sowie der Kategorie sonstige, keine, ohne Angabe. Unter letzterer sind alle Personen zusammengefasst, die keiner oder einer anderen (öffentlich-rechtlichen) Religionsgesellschaft als der römisch-katholischen bzw. der evangelischen Kirche angehören. Ebenso zählen auch alle weiteren Personen hierzu, die sich zu keiner oder einer anderen Religion, Glaubensrichtung oder Weltanschauung bekennen. Ferner sind hier auch alle Personen zusammengefasst, deren Religionszugehörigkeit unbekannt ist.