19.01.00

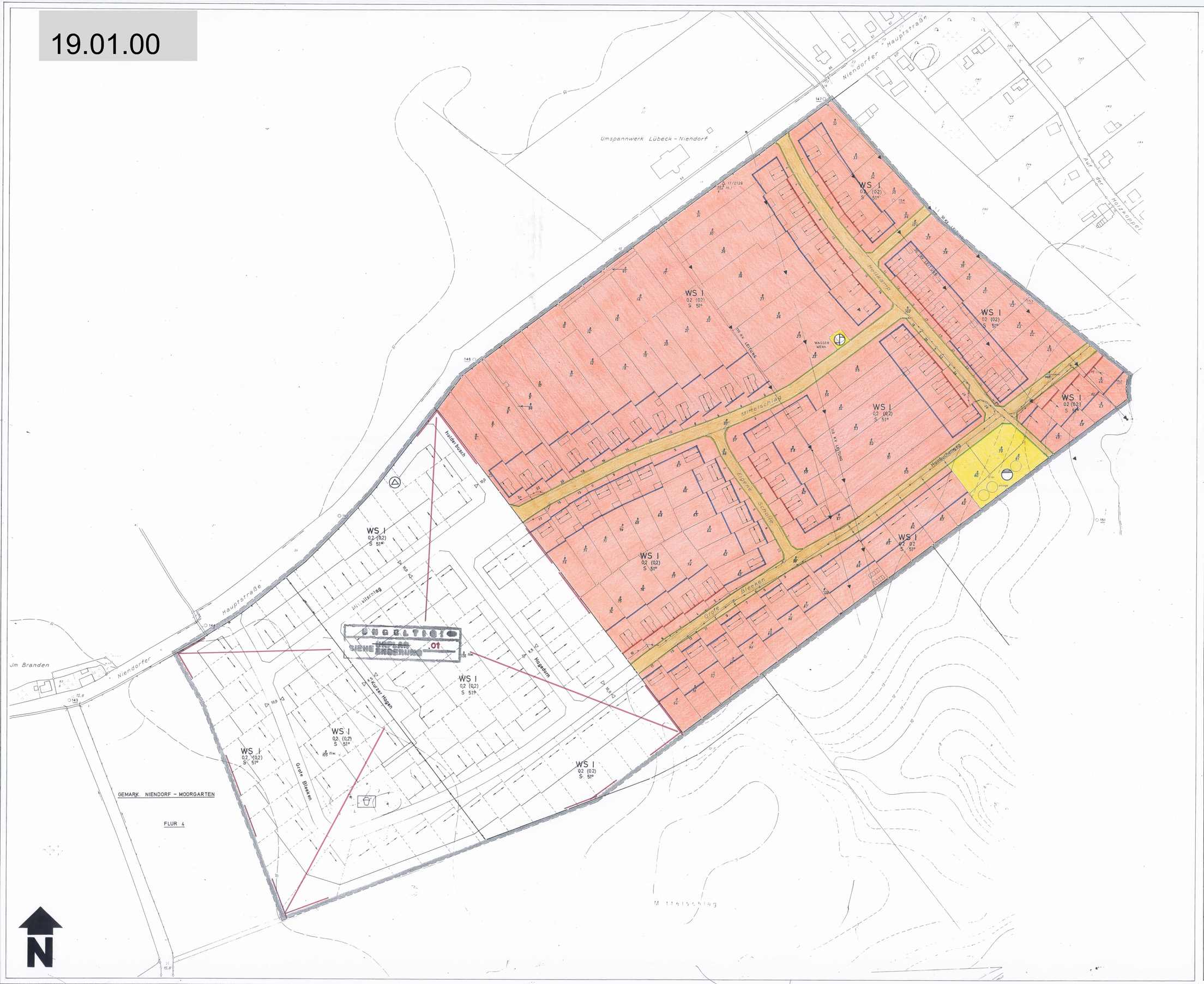

ZEICHENERKLÄRUNG

FESTSETZUNGEN

ART DER BAULICHEN NUTZUNG

WS — KLEINSIEDLUNGSGEBIET

MASS DER BAULICHEN NUTZUNG

ZAHL DER VOLLGESCHOSSE

I	ZWINGEND
0,2	GRUNDFLÄCHENZAHL
(0,2)	GESCHOSSFLÄCHENZAHL

BAUWEISE BAULINIEN BAUGRENZEN

	BAULINIE
	BAUGRENZE
S	SATTELDACH
	FIRSTRICHTUNG
51°	DACHNEIGUNG

VERKEHRSFLÄCHEN

STRASSENVERKEHRSFLÄCHE

STRASSENBEGRENZUNGSLINIE

GRÜNFLÄCHEN

SPIELPLATZ

FLÄCHEN FÜR VERSORGUNGSANLAGEN

UMFORMERSTATION

PUMPSTATION

KLÄRANLAGE

SONSTIGES

GRENZE DES RÄUMLICHEN GELTUNGSBEREICHES

STRASSENPROFILE

1,5 — 7,0 — 1,5 (10,00) — STRASSEN NR. 405, 406 U. 407

1,5 — 5,5 — 1,5 (8,50) — STRASSEN NR. 408 U. 409

DARSTELLUNGEN OHNE NORMCHARAKTER

FLURSTÜCKSGRENZE

EIGENTUMSGRENZE

IN AUSSICHT GENOMMENE GRENZE

WEGFALLENDE GRENZE

VORHANDENE GEBÄUDE

WEITERE SIGNATUREN SIEHE KATASTERVORSCHRIFTEN!

LAGEPLAN ANLAGE 6

DIE AUFSTELLUNG DIESES BEBAUUNGSPLANES IST AM 17.12.1964 VON DER BÜRGERSCHAFT BESCHLOSSEN WORDEN

LÜBECK, DEN 31. JULI 1967

L.S. GEZ. KOCK
STADTPRÄSIDENT

PLANUNTERLAGE IN DER FASSUNG VOM 8.2.1966
LÜBECK, DEN 31. JULI 1967

DER SENAT
DER HANSESTADT LÜBECK
BAUVERWALTUNG

L.S. I.A. GEZ. JENSEN
LEITENDER BAUDIREKTOR

I.A. GEZ. KREMMER
OBERBAURAT

DIE DARSTELLUNG DES GEGENWÄRTIGEN ZUSTANDES UND DIE DARSTELLUNG DER FESTLEGUNGEN DER NEUEN STADTEBAULICHEN PLANUNG WERDEN ALS RICHTIG BESCHEINIGT

LÜBECK, DEN 25.8.1965

KATASTERAMT
I.A.
GEZ. SONNEMANN

DIESER BEBAUUNGSPLAN NEBST TEXT IST GEMÄSS § 2 DES BUNDESBAUGESETZES AM 1.2.1967 VOM SENAT ALS ENTWURF BESCHLOSSEN WORDEN

LÜBECK, DEN 31. JULI 1967

L.S. GEZ. WARTEMANN
BÜRGERMEISTER

DIESER BEBAUUNGSPLAN NEBST TEXT UND BEIGEFÜGTER BEGRÜNDUNG IST GEM. § 2 (6) DES BUNDESBAUGESETZES IN DER ZEIT VOM 14.2.1967 BIS 13.3.1967 ÖFFENTLICH AUSGELEGT WORDEN

DER SENAT
DER HANSESTADT LÜBECK
BAUVERWALTUNG
LÜBECK, DEN 31.7.67
I.A.
GEZ. BOIE
OBERSENATSRAT

DIESER BEBAUUNGSPLAN NEBST TEXT IST GEM. SENATSBESCHLUSS VOM GEÄNDERT WORDEN UND IST NUNMEHR DER ENDGÜLTIGE ENTWURF

LÜBECK, DEN

BÜRGERMEISTER

DIESER BEBAUUNGSPLAN NEBST TEXT IST GEM. § 10 DES BUNDESBAUGESETZES AM 13.7.1967 VON DER BÜRGERSCHAFT ALS SATZUNG BESCHLOSSEN WORDEN

LÜBECK, DEN 31. JULI 1967

L.S. GEZ. KOCK
STADTPRÄSIDENT

AUSGEFERTIGT ALS SATZUNG GEM. § 1 DVO ZU § 4 DER GEMEINDEORDNUNG

LÜBECK, DEN 31. JULI 1967

DER SENAT
DER HANSESTADT LÜBECK

L.S. GEZ. WARTEMANN
BÜRGERMEISTER

GENEHMIGT GEMÄSS ERLASS IV B1 c-810/04-22(114) VOM 6.11.67
KIEL, DEN 6. NOVEMBER 1967

DER INNENMINISTER
DES LANDES SCHLESWIG-HOLSTEIN
I.V.
L.S. GEZ. DR. OTTO

DIESER BEBAUUNGSPLAN NEBST TEXT IST GEM. § 12 DES BUNDESBAUGESETZES MIT DER BEKANNTMACHUNG DER GENEHMIGUNG UND DER OFFENTL. AUSLEGUNG AM 14.12.1967 RECHTSVERBINDLICH GEWORDEN

DER SENAT
DER HANSESTADT LÜBECK
LÜBECK, DEN 15.12.69 BAUVERWALTUNG
I.A.
GEZ. BOIE
OBERSENATSRAT

HANSESTADT LÜBECK

BEBAUUNGSPLAN 114

NIENDORF - HELLKAMP

M. 1:1000