

Statistisches Jahrbuch

Die Zahlen des Jahres 2012

Vorwort

Gegenüber den vorherigen Ausgaben erscheint das Statistische Jahrbuch dieses Jahr etwas später, da die Abteilung Statistik und Wahlen im Mai diesen Jahres die Kommunalwahl und im September die Bundestagswahl durchzuführen hatte.

Trotzdem wurden die fertigen Tabellen im Internet bereits laufend vorab veröffentlicht, um eine möglichst hohe Aktualität zu gewährleisten.

Inhaltlich gesehen gab es durchaus erfreuliche Entwicklungen: der Einwohnenschwund konnte gestoppt werden und auch im aktuellen Jahr zeichnen sich weitere Bevölkerungszuwächse ab. Die Arbeitslosigkeit ist weiter gesunken und die Übernachtungszahlen im Fremdenverkehr haben einen neuen Rekordwert erreicht. Der Güterumschlag in den Lübecker Häfen ist seit vier Jahren auf einem stabilen Niveau. Allerdings gibt es auch Schattenseiten: die Zahl der Personen in Bedarfsgemeinschaften konnte nur unwesentlich gesenkt werden, wobei die Zahl der Personen mit Grundsicherung im Alter oder wegen Erwerbsminderung sogar noch zugenommen hat. Auch die Verschuldung der Stadt befindet sich weiterhin auf hohem Niveau.



Ergebnisse des EU-Zensus sind in diesem Jahrbuch noch nicht zu finden, sondern sollen in einer Sonderveröffentlichung auch auf kleinräumiger Ebene veröffentlicht werden.

Wir möchten uns bei allen Datenlieferanten bedanken, denn die Informationen aus dem Jahrbuch bilden für Politik, Verwaltung und Wirtschaft eine wichtige Informations- und Entscheidungsgrundlage.

Lübeck, im Oktober 2013

Bernd Saxe
Bürgermeister

A handwritten signature in black ink, consisting of stylized letters and a long horizontal line extending to the right.

Zeichenerklärung

- = nichts vorhanden
- 0 = mehr als nichts, aber weniger als die Hälfte der kleinsten in der Tabelle dargestellten Einheit
- . = Zahlenwert unbekannt oder geheimzuhalten
- ... = Zahlenangaben lagen bei Redaktionsschluss noch nicht vor
- r = berichtigte Zahl
- p = vorläufige Zahl
- X = Tabellenfach gesperrt, da Aussage nicht sinnvoll
- / = Zahlenwert nicht sicher genug
- () = Zahlen haben eingeschränkte Aussagefähigkeit
- = = entspricht

Inhaltsübersicht

Seite

1	Allgemeine Angaben und Naturverhältnisse	13
2	Bevölkerung	25
3	Wirtschaft und Arbeitsmarkt	75
4	Hafen und Verkehr	95
5	Fremdenverkehr	111
6	Bau- und Wohnungswesen	129
7	Gesundheit und Soziales	139
8	Bildung, Kultur und Sport	157
9	Öffentliche Sicherheit und Ordnung	167
10	Natur und Umwelt, Ver- und Entsorgung	173
11	Kommunale Finanzen und Verwaltung	181
12	Wahlen	189

INHALTSVERZEICHNIS

1 ALLGEMEINE ANGABEN UND NATURVERHÄLTNISSE	13
Ausgewählte Daten aus der Geschichte Lübecks	14
Geographische Daten	16
Verkehrsanbindungen	17
Gebietsänderungen nach 1945	17
Stadtgebietsgliederung	17
100 Ausgewählte Zahlen im Überblick	20
101 Flächennutzung 2011 und 2012 in der Hansestadt Lübeck	21
102 Lufttemperatur, Niederschläge und Windverhältnisse 2010 - 2013	22
2 BEVÖLKERUNG	25
Bevölkerungsstand	27
200 Historische Bevölkerungsentwicklung (Anno 1350 bis heute)	27
201 Einwohner/-innen nach Geschlecht und Einwohnerdichte 2000-2012	28
202 Einwohner/-innen und Fläche am 31.12.2012 nach Stadtteilen	28
203 Einwohner/-innen 2000-2012 nach Wohnsitzstatus	29
204 Einwohner/-innen am 31.12.2012 nach Wohnsitzstatus und Stadtteilen	29
205 Einwohner/-innen 1978 – 2012 nach 3 Altersgruppen und Prognose bis 2025	30
206 Einwohner/-innen am 31.12.2012 nach 3 Altersgruppen und Stadtteilen	30
207 Einwohner/-innen 1978 – 2012 nach 11 Altersgruppen und Prognose bis 2025	31
208 Einwohner/-innen am 31.12.2012 nach 11 Altersgruppen und Stadtteilen	31
209 Einwohner/-innen am 31.12.2012 nach Altersjahrgängen	32
210 Einwohner/-innen 2000-2012 nach Familienstand und Geschlecht	34
211 Einwohner/-innen am 31.12.2012 nach Familienstand, Geschlecht und Stadtteilen	34
212 Einwohner/-innen 2000-2012 nach Religionszugehörigkeit	36
213 Einwohner/-innen am 31.12.2012 nach Religionszugehörigkeit und Stadtteilen	36
214 Einwohner/-innen 1988 - 2012 nach Stadtteilen	37
215 Einwohner/-innen 1990 - 2012 nach Stadtbezirken	39
216 Einwohner/-innen am 31.12.2012 nach statistischen Bezirken	41
217 Einwohner/-innen am 31.12.2012 nach Wohnquartieren	43
218 Einwohner/-innen am 31.12.2012 nach Postleitzahlbereichen und Altersgruppen	45
Ausländer/innen und Migrationshintergrund	46
220 Einwohner/-innen 1990 – 2012 nach Staatsangehörigkeit	46
221 Einbürgerungen 2005 - 2012	46
222 Asylbewerberleistungsempfänger/innen 2005 - 2012	47
223 Einwohner/-innen 2000 - 2012 nach häufigsten Staatsangehörigkeiten	48
224 Einwohner/-innen 2012 nach häufigsten Staatsangehörigkeiten und Stadtteilen	48
225 Ausländer/innen nach Staatsangehörigkeit 1961 – 2009 (Ausländerzentralregister)	49
226 Einwohner/innen mit Migrationshintergrund 2007 - 2012	50
227 Einwohner/-innen am 31.12.2012 nach Migrationshintergrund und Stadtteilen	50
228 Einwohner/-innen 2007 - 2012 nach Migrationshintergrund, Altersgruppen	51
229 Einwohner/-innen am 31.12.2012 nach Migrationshintergrund, Altersgruppen u. Stadtteilen	51
Haushalte	53
230 Haushalte nach Haushaltsgrößen 1987 und 2002 – 2012	53
231 Haushalte am 31.12.2012 nach Haushaltsgröße und Stadtteilen	53
232 Haushalte nach Haushaltstypen 2002 - 2012	54
233 Haushalte am 31.12.2012 nach Haushaltstyp (5 Gruppen) und Stadtteilen	54
234 Einwohner/-innen 2002-2012 nach Haushaltstyp (11 Gruppen)	55
235 Einwohner/-innen am 31.12.2012 nach Haushaltstyp (11 Gruppen) und Stadtteilen	55
236 Einwohner/-innen am 31.12.2012 nach Haushaltstyp, Alter und Geschlecht	56
237 Alleinerziehende am 31.12.2012 nach Alter und Geschlecht	56
Bevölkerungsbewegung	58
240 Bevölkerungsentwicklung 1952 - 2012	58
241 Bevölkerungsentwicklung 1995 - 2012 nach Staatsangehörigkeit	60
242 Bevölkerungsentwicklung 2012 nach Stadtteilen	62
243 Geburten nach dem Alter der Mutter, 1990 und 2005-2012	63

244	Geburten 1980 - 2012 nach ausgewählten Merkmalen	64
245	Sterbefälle 1980 - 2012 nach ausgewählten Merkmalen	64
246	Sterbefälle 2012 nach Alter	65
247	Eheschließungen 1985 - 2012 nach dem bisherigen Familienstand	66
248	Eheschließungen 1980 - 2012 nach der Staatsangehörigkeit der Ehepartner	66
249	Eheschließungen und Ehescheidungen 1990 - 2012	67
250	Beantragung der Ehescheidungen 1990 - 2012	67
251	Ehescheidungen 1994 - 2012 und davon betroffene minderjährige Kinder	68
252	Innerstädtische Umzüge 2012 nach Herkunfts- und Zielgebieten	68
253	Wanderungen 2012 nach Altersgruppen und Geschlecht	69
254	Wanderungen 2012 nach Altersgruppen und Staatsangehörigkeit	69
255	Wanderungen 1985 - 2012 nach Bundesländern	70
256	Wanderungen 2011 und 2012 nach ausgewählten Umlandgemeinden	71
3 WIRTSCHAFT UND ARBEITSMARKT		75
Volkswirtschaftliche Gesamtrechnungen		77
301	Erwerbstätige 1996-2011	77
302	Bruttowertschöpfung 1996 - 2011 nach Wirtschaftsbereichen	78
303	Bruttoinlandsprodukt 1996 - 2011 in jeweiligen Preisen (Kreise und kreisfr. Städte in SH)	78
306	Primäreinkommen der privaten Haushalte 1996 – 2009 (Kreise und kreisfr. Städte in SH)	79
309	Bruttolöhne und -gehälter je Arbeitnehmer 1996 – 2010 (Kreise und kreisfr. Städte in SH)	79
Sozialversicherungspflichtig Beschäftigte		80
310	Sozialversicherungspflichtig Beschäftigte am Arbeitsort 1974 - 1998	80
311	Sozialversicherungspflichtig Beschäftigte am Arbeitsort 1998 - 2007	80
312	Sozialversicherungspflichtig Beschäftigte 2008 - 2012 nach Wirtschaftsabschnitten	81
313	Sozialversicherungspflichtig Beschäftigte am Wohnort 2000 - 2012	82
314	Sozialversicherungspflichtig Beschäftigte am Wohnort am 30.06.2012 nach Stadtteilen	82
315	Sozialversicherungspflichtig Beschäftigte am Wohnort 2010 und 2011 nach Altersgruppen	83
Arbeitsmarkt		84
320	Arbeitslose und Arbeitslosenquoten im regionalen Vergleich 1985 - 2012	84
321	Arbeitslose 2005 – 2012 in der Hansestadt Lübeck	85
322	Arbeitslose insg. am 30.06.2012 nach Stadtteilen	86
323	Arbeitslose nach SGB III (ALG I) 2005 - 2012	87
324	Arbeitslose nach SGB III (ALG I) am 30.06.2012 nach Stadtteilen	87
325	Arbeitslose nach SGB II (ALG II) 2005 - 2012	88
326	Arbeitslose nach SGB II (ALG II) am 30.06.2012 nach Stadtteilen	88
327	Bedarfsgemeinschaften 2005 – 2012	89
328	Bedarfsgemeinschaften am 30.06.2012 nach Stadtteilen	89
Land- und Forstwirtschaft, Fischerei		90
340	Wirtschaftsfläche land- und forstwirtschaftlicher Betriebe 1990 - 2007	90
341	Landwirtschaftliche Betriebe 1974 - 2007 nach Größenklassen	90
342	Entwicklung des Viehbestandes 1990 - 2010	91
343	Travemünder Fischerei 1985 - 2011	91
Produzierendes Gewerbe		92
350	Verarbeitendes Gewerbe 1980 - 2011	92
351	Baugewerbe 1996 - 2012	93
352	Gewerbearzeigen 1998 - 2012	94
353	Umsätze der steuerpflichtigen Unternehmen in der Hansestadt Lübeck 2000 - 2010	94
4 HAFEN UND VERKEHR		95
Hafen und Binnenschifffahrt		97
400	Güterumschlag in den Lübecker Häfen 1975 - 2012 in Mio t - incl. Eigengewichte	97
401	Beförderungsleistungen nach Anzahl der Transporteinheiten 1980 - 2012 im Fährverkehr	98
402	Beförderungsleistungen 1980 - 2012 in t im Fährverkehr	99
403	Beförderungsleistungen 1996 - 2012 in t nach ausgewählten Gütergruppen	100
404	Passagieraufkommen 1980 - 2012 in den Lübecker Häfen	101
405	Kreuzfahrtschiffe in den Lübecker Häfen 2000 - 2012	102
406	Binnenschiffsverkehr 1901 - 2012 in t auf dem Elbe-Lübeck-Kanal	103

Verkehr	104
410 Entwicklung des Kraftfahrzeugbestandes 1980 - 2012	104
411 Kraftfahrzeugbestand am 01.01.2012 nach Stadtteilen	105
412 Entwicklung des Pkw-Bestandes 1990 - 2012 nach Stadtteilen	105
413 Straßenverkehrsunfälle 1990 - 2012	106
415 Leistungen des Stadtverkehrs Lübeck 1980 - 2012	107
416 Beförderungen auf den Priwallfähren 1985 - 2012	107
417 Sozialversicherungspflichtig beschäftigte Einpendler nach Lübeck 2002 - 2012	108
418 Sozialversicherungspflichtig beschäftigte Auspendler aus Lübeck 2002 - 2012	109
419 Flughafen Lübeck-Blankensee 2000 - 2012	110
5 FREMDENVERKEHR	111
500 Fremdenverkehr 2000-2012, Lübeck insg.	113
501 Fremdenverkehr 2000 - 2012, Lübeck ohne Travemünde	114
502 Fremdenverkehr 2000 - 2012, Travemünde	115
503 Fremdenverkehr nach Betriebsarten 2000 - 2012, Lübeck insg.	117
504 Fremdenverkehr nach Betriebsarten 2000 - 2012, Lübeck ohne Travemünde	118
505 Fremdenverkehr nach Betriebsarten 2000 - 2012, Travemünde	119
506 Ankünfte und Übernachtungen 2011 und 2012 nach Herkunftsländern, Lübeck insg.	120
507 Ankünfte und Übernachtungen 2011 und 2012 nach Herkunftsländern, Lübeck ohne Travem.	121
508 Ankünfte und Übernachtungen 2011 und 2012 nach Herkunftsländern, Travemünde	122
509 Ankünfte und Übernachtungen 1995 - 2012 nach ausgewählten Herkunftsländern	123
510 Fremdenverkehr 2011 und 2012 nach Betriebsgrößen in Lübeck (nur Hotelgewerbe)	124
511 Bettenangebot 2011 und 2012	125
512 Übernachtungen auf Camping- und Wohnmobilplätzen 1995 - 2012 (weniger als 9 Betten)	126
513 Übernachtungen in Travemünder Privatquartieren 1995 - 2012 (weniger als 9 Betten)	127
6 BAU- UND WOHNUNGSWESEN	129
601 Entwicklung und Bestand von Wohnungen 1990 - 2011	131
602 Entwicklung und Bestand von Wohngebäuden 1990 - 2011	132
603 Gebäude- und Wohnungsbestand 1997	133
604 Baugenehmigungen für die Errichtung neuer Wohngebäude 1985 - 2012	133
605 Baufertigstellungen von Wohngebäuden und Wohnungen 1991 - 2012 nach Bauherren	135
606 Baufertigstellungen von Nichtwohngebäuden 1991 - 2012 nach Gebäudeart	136
607 Kaufwerte für Baugrundstücke in Lübeck und den benachbarten Kreisen 2000 - 2012	136
610 Öffentlich geförderter Wohnungsbestand 2003 - 2012	137
611 Entwickl. des öffentl. gef. Wohnungsbestandes bis 2040 (ohne Berücks. mögl. Neubauten)	137
7 GESUNDHEIT UND SOZIALES	139
Gesundheitswesen	141
702 Ärzte mit Gebietsbezeichnung 2009 nach Stadtteilen	141
703 Sterbefälle 2011 nach Todesursachen, Geschlecht und Altersgruppen	142
704 Meldepflichtige übertragbare Krankheiten in der Hansestadt Lübeck 2004-2011	143
710 Schwerbehinderte 1999 - 2009	144
711 Unterbringungen nach PsychKG 2000 - 2012	145
712 Ambulante Pflegedienste 1999 - 2011	145
713 Stationäre Pflegedienste (Pflegeheime) 1999 - 2011	145
714 Leistungsempfänger/-innen der Pflegeversicherung 1999 - 2011	146
Sozialwesen	147
720 Empfänger/innen von lfd. Hilfe zum Lebensunterhalt 2007 – 2011 (nach SGB XII)	147
721 Empfänger/innen von lfd. Hilfe zum Lebensunterhalt außerh. von Einr. 2005 – 2012	147
722 Empfäng. von lfd. Hilfe zum Lebensunterhalt außerh. von Einr. nach Stadtteilen am 31.12.2012	148
723 Grundsicherung im Alter und bei Erwerbsminderung 2009 - 2011(nach SGB XII)	148
724 Grundsicherung im Alter und bei Erwerbsminderung außerhalb von Einrichtungen 2005-2012	149
725 Grundsicherung im Alter und bei Erwerbsminderung außerh. v. Einr. 2012 nach Stadtteilen	149
726 Empfänger/innen von Leistg. n. 5.-9. Kap. SGB XII 2005 – 2011 (Hilfe in bes. Lebenslagen)	149
727 Ausgaben und Einnahmen der Sozialhilfe 2005 - 2010	150
728 Ausgaben und Einnahmen nach dem Asylbewerberleistungsgesetz 1994 - 2011	151
740 Empfängerhaushalte von Wohngeld 2005 - 2012	152
741 Empfängerhaushalte von Wohngeld 2012 nach Stadtteilen	152

742	Zwangsräumungen 2006 - 2008	153
750	Entwicklung der Mindestsicherungsquote 2005 - 2012	154
751	Mindestsicherungsquoten nach Stadtteilen 2012	154
760	Plätze in Kindertagesstätten im Elementarbereich am 31.12.2012	155
761	Krippe und Hort am 31.12.2012	155
8	BILDUNG, KULTUR UND SPORT	157
	Bildung	159
801	Schüler/-innen nach Schularten 2010 - 2013	159
802	Schüler/-innen mit Migrationshintergrund nach Schularten im Schuljahr 2012/2013	159
803	Lehrkräfte an allgemeinbildenden Schulen 2008 – 2012	160
804	Entwicklung der Studentenzahlen 1992 - 2011	160
805	Hochschulpersonal 2005- 2010	161
	Kultur	162
810	Besucher/-innen und Auslastung ausgewählter Kultureinrichtungen 2000 - 2012	162
811	Theater Lübeck 2000 - 2012	163
812	Musik- und Kongresshalle Lübeck 2000, 2010 - 2012	163
	Sport	164
820	Sportstätten 1980 - 2012	164
821	Sportvereine und Mitglieder, Zuwendungen 1995 - 2011	164
822	Mitglieder der Sportvereine 1995 – 2012 nach Sportarten	165
823	Besucher/-innen der Schwimmhallen und Freibäder 1990 - 2012	166
9	ÖFFENTLICHE SICHERHEIT UND ORDNUNG	167
	Kriminalität	169
901	Kriminalität 1995 - 2012 nach ausgewählten Deliktarten	169
902	Tatverdächtige 1990 - 2012 nach ausgewählten Altersgruppen	170
903	Kriminalitätsbelastung 2000 - 2012 nach Stadtteilen	170
	Feuerwehr und Rettungsdienst	171
904	Brandeinsätze der Feuerwehr 2003 - 2012	171
	Bestattungen	172
907	Bestattungen und Einäscherungen 2000 - 2012	172
	Waffenbesitz	172
909	Waffenbesitz 2009 - 2012	172
10	NATUR UND UMWELT, VER- UND	173
	ENTSORGUNG	173
	Natur und Umwelt	175
1001	Natur- und Landschaftsschutzgebiete	175
	Versorgung	176
1004	Elektrizitätsversorgung 1990 - 2012, in 1.000 kWh	176
1005	Gasversorgung 1990 - 2012, in 1.000 kWh	176
1006	Wärmeversorgung 1995 - 2012, in 1.000 kWh	177
1007	Wasserversorgung 1990 - 2012, in m ³	178
	Entsorgung	178
1008	Technisch-wirtschaftliche Kennzahlen der Entsorgungsbetriebe Lübeck 2003 - 2012	178
1009	Wert- und Schadstoffsammlung 2003 - 2012	179
1010	Straßenreinigung und Winterdienst 2003 - 2012	180
11	KOMMUNALE FINANZEN UND VERWALTUNG	181
	Kommunale Finanzen	183
1100	Schulden der Hansestadt Lübeck 1985 – 2009 (Investitionskredite, ohne Kassenkredite)	183
1101	Schulden der Hansestadt Lübeck 2009 – 2012 (incl. Kassenkredite)	183

1102	Haushaltsübersicht der Hansestadt Lübeck 2012, 2013 und Planung bis 2016- in EUR	184
1103	Steuereinnahmen und Finanzausweisungen 2009 - 2013 in 1.000 EUR	184
1104	Schlüsselzuweisungen im kommunalen Finanzausgleich 1985 - 2013	185
	Personal	186
1110	Personalstand der Stadtverwaltung insg. 2008 - 2012	186
1111	Personalstand der Kernverwaltung 2004 - 2012 nach ausgewählten Merkmalen	187
12	WAHLEN	189
1201	Kommunalwahl 2013 - Stimmenanteile der Parteien	191
1202	Kommunalwahl 2013 - Sitzverteilung in der Bürgerschaft	191
1203	Kommunalwahl 2013 - Wahlkreisergebnisse in Prozent	192
1204	Landtagswahl 2012 - Lübeck insg. und Wahlkreisergebnisse	194
1205	Bundestagswahl 2013 - Wahlkreis 11 - Lübeck	196
1206	Europawahl 2009	198
1207	Direktwahl des Bürgermeisters der Hansestadt Lübeck am 5. und 19.12.1999	200
1208	Direktwahl des Bürgermeisters der Hansestadt Lübeck am 4. und 18.09.2005	201
1209	Direktwahl des Bürgermeisters der Hansestadt Lübeck am 6. und 20.11.2011	202
1220	Wahlen in der Hansestadt Lübeck seit 1946	203
1230	Bürgerbegehren und Bürgerentscheide in der Hansestadt Lübeck	204

Kapitel 1

1 Allgemeine Angaben und Naturverhältnisse

Zeittafel
Geographische Daten
Stadtgebietgliederung
Ausgewählte Zahlen im Überblick
Flächennutzung
Wetterdaten

1 Allgemeine Angaben und Naturverhältnisse

Ausgewählte Daten aus der Geschichte Lübecks

819	Erste slawische Buranlage von Alt-Lübeck am Zusammenfluss von Trave und Schwartau.		gen und auf den alljährlichen schonischen Märkten. Die Auslandsniederlassungen finden in diesen Jahren ihre endgültige Form.
1072	Der Name Liubice wird in der Chronik des Geschichtsschreibers Adam von Bremen genannt.	1349-1350	Verheerendes erstes Auftreten der Pest („schwarzer Tod“) in Lübeck und in ganz Nordeuropa.
1138	Zerstörung Alt-Lübecks durch heidnische Slawen.		
1143	Graf Adolf II von Schauenburg gründet die deutsche Stadt Lübeck auf der Halbinsel zwischen Trave und Wakenitz, als bescheidene kaufmännische Siedlung.	1350	Vollendung der Marienkirche. Lübeck hat rund 18 800 Einwohner.
1157	Die Stadt brennt nieder. Die Siedler ziehen aus.	1356	Vollendung des Franziskanerkloster-Neubaus St. Katharinen.
1159	Graf Adolf II überläßt den Hügel Herzog Heinrich dem Löwen. Lübeck entsteht dort ein zweites Mal.	1358	Erster Hansetag in Lübeck. Der Ausdruck „Städte von der deutschen Hanse“ wird erstmalig urkundlich belegt. Die Hanse als Organisationsform ist allmählich, nicht durch einen Gründungsakt, entstanden.
1160	Verlegung des Bischofssitzes von Oldenburg (Holstein) nach Lübeck. Kurz darauf erster Dombau, um 1170 auch St. Marien, St. Petri und 1177 St. Johannes-Kloster.	1364-1370	Zweiter siegreicher Krieg gegen König Waldemar, abgeschlossen durch den Frieden von Stralsund. Sicherung der hansischen Privilegien und Wirtschaftsinteressen im Norden.
1181	Heinrich der Löwe wird geächtet, Lübeck von Kaiser Friedrich Barbarossa eingenommen und mit zahlreichen Vorrechten ausgestattet.	1375	Besuch von Kaiser Karl IV. in Lübeck.
1226	Die norddeutschen Fürsten und Städte konnten die dänische Vorherrschaft abschütteln, Barbarossa erteilt Lübeck das Reichsfreiheitsprivileg. Lübeck wird freie Reichstadt, soll auf ewig dem Reichsoberhaupt unterstehen. Die Bestimmung bleibt 711 Jahre, bis 1937, in Kraft.	1380-1384	Bürgerliche Unruhen. Die mächtigen Handwerksämter, voran die Knochenhauer, wollen am Rat der Hansestadt (allein den Kaufleuten vorbehalten) beteiligt sein. Der Umsturzplan ihres Führers Hinrik Paternostermaker wird vorzeitig aufgedeckt und vereitelt.
1227	Norddeutsche Fürsten und Städte, darunter Lübeck, besiegen in der Schlacht bei Bornhöved den Fürsten Waldemar endgültig. Zum Dank wird in Lübeck das Dominikanerkloster an der Stelle der ehemaligen königlichen Burg gegründet (Burgkloster).	1397	Vollendung des Strecknitzkanals als Wasserverbindung zur Elbe (erster deutscher Schleusenkanal).
1239	Erste Erwähnung der Stadtmauer.	1408	Bürgerlicher Aufstand; Neuer Rat; unter Beteiligung der Handwerker. Der alte Rat geht ins Exil.
1241	Bündnis zwischen Lübeck und Hamburg zur Sicherung des Überlandverkehrs. Erste Vertragsbindung zwischen späteren Hansestädten.	1415	Wiederherstellung des inneren Friedens unter Vermittlung der anderen Hansestädte. Der alte Rat kehrt zurück.
1251	Große Stadtbrände verwüsten die noch meistens aus Holz erbaute Stadt. Übergang zum Backsteinbau. Die großen gotischen Kirchen beginnen zu entstehen. Als erste und größte die (dritte) Marienkirche. Auch Teile des um 1220 entstandenen Rathauses werden erneuert.	1444	Bau des Burgtors.
1286	Der Neubau des Heiligen-Geist-Hospitals am heutigen Platz wird fertiggestellt.	1474	Durch den Utrechter Frieden Beendigung des mehrjährigen Kriegszustandes mit England, Bestätigung der alten hansischen Vorrechte.
1289/91	Aufstauung der Wakenitz.	1479	Vollendung des Holstentores.
1293	Beschluss der norddeutschen Handelsstädte, künftig an Stelle Visbys den Lübecker Rat als höchste Rechtsinstanz für gemeinsame Handelsniederlassungen in Novgorod anzuerkennen.	1502	Lübeck zählt 25 444 Einwohner.
1329	Die Stadt kauft dem holsteinischen Grafen den Ort Travemünde und die Herrenfähre ab.	1504	Gründung des St.-Annen-Klosters.
1340	Kaiser Ludwig der Bayer verleiht Lübeck als erster deutschen Stadt das Recht, Goldgulden zu prägen.	1529-1530	Bürgerschaft erzwingt gegen den Rat Einführung der Reformation nach der Kirchenordnung Bugenhagens. Jürgen Wullenwever an der Spitze der demokratischen Bewegung.
1343	König Magnus von Schweden und Norwegen bestätigt die Vorrechte der deutschen Kaufleute in Ber-	1534-1536	„Grafenfehde“. Wullenwever versucht mittels Kriege gegen Holland, Dänemark und Schweden die Vormachtstellung Lübecks zu erzwingen und scheitert. Er wird abgesetzt (1537 in Wolfenbüttel hingerichtet), die alte Ratsversammlung wiederhergestellt.
		1535	Errichtung neuer Stadtbefestigungen (Wallanlagen).
		1563-1570	Nordischer siebenjähriger Krieg (Lübeck mit Dänemark gegen Schweden), letzter ehrenvoller, aber erfolgloser Seekrieg der Stadt.
		1595-1641	Errichtung neuer Bastionsanlagen.

1 Allgemeine Angaben und Naturverhältnisse

1669	treten neun Städte der Hanse zum letzten Mal in Lübeck zusammen. Lübeck, Hamburg und Bremen bleiben bis ins 20. Jahrhundert als Freie und Hansestädte die Erben. Abschluss der Unruhen durch Bürgerrezeß, Neuordnung der Ratswahl, Beteiligung der Bürgerschaft an der Verwaltung.	1937	Abschaffung der Reichsfreiheit Lübecks, Eingliederung in die preußische Provinz Schleswig-Holstein.
1716	Handelsvertrag mit Frankreich (Rotweinhandel).	1939	155 320 Einwohner leben in Lübeck.
1803	Nach dem Reichdeputationshauptbeschluss bleiben nur noch sechs Reichsstädte bestehen, darunter Lübeck.	1942	Am 28. März werden große Teile der Altstadt durch Bomben vernichtet.
1806	Am 6. November Schlacht zwischen Blücher und den Franzosen bei Lübeck. Mit den fliehenden preußischen Truppen dringen die Franzosen in Lübeck ein und halten die Stadt besetzt. Plünderung.	1945	Lübeck wird kampfflos von britischen Truppen besetzt.
1806-1813	Französische Besatzung.	1945-1948	Durch Kriegsfolgen und Grenzziehung völlige Lähmung von Wirtschaft und Verkehr. Einströmen von ca. 90.000 Vertriebenen.
1815-1866	Lübeck wird Mitglied des deutschen Bundes.	1949	Beginn des Wiederaufbaus der Altstadt und der zerstörten Kirchen.
1838	Der Verein für lübeckische Statistik wird gegründet	1950	Einführung der neuen Stadtverfassung nach der Schleswig-Holsteinischen Gemeindeordnung.
1847	Gegen dänischen Widerstand wird der Bahnbau Lübeck-Büchen durchgesetzt und 1851 vollendet.		Die Flüchtlingsströme haben die Einwohnerzahl auf 239 270 anwachsen lassen.
1848	Revolutionäre Bewegung. Verfassungsänderung, gewähltes Parlament.	1961	Alle Türme der zerstörten Kirchen sind wieder aufgebaut.
1865	Die Bahnlinie Lübeck-Hamburg wird eröffnet.	1964	Eröffnung der Medizinischen Akademie Lübeck, seit 1985 Medizinische Universität zu Lübeck.
1866	Eintritt in den norddeutschen Bund. Einführung der Gewerbefreiheit.		Das erste Fährschiff verläßt den Skandinavienkai in Travemünde.
1871	Beim Stadt- und Landamt wird ein Statistisches Büro eingerichtet, welches die Aufgaben des Vereins für lübeckische Statistik übernimmt.	1964	Einweihung der Herrenbrücke (über die Trave nach Travemünde)
	Die Freie und Hansestadt Lübeck wird Gliedstaat des Reiches.	1965	Richtfest der Siedlung Buntekuh (2700 Wohnungen für 8000 Menschen).
	Lübeck zählt im damaligen Stadtgebiet 39 743 Einwohner.	1970	Zur Volkszählung werden 239 339 Einwohner gezählt.
1894	Das Statistische Büro wird in „Statistisches Amt“ umbenannt.	1971	Willy-Brandt erhält den Friedensnobelpreis
1900	Fertigstellung des Elbe-Lübeck-Kanals.	1971-1973	Fußgängerzone in der Breiten Straße eingerichtet.
1906	Gründung des Hochofenwerkes.	1977	Das größte Fährschiff der Welt, die MS Finnjet, nimmt den Liniendienst zwischen Lübeck und Helsinki auf.
1912	Fertigstellung der Traveregulierung (Seeschiffweg bis zur Stadt).	1987	Die Volkszählung ergibt für Lübeck eine Einwohnerzahl von 210 497.
1920	Einführung einer parlamentarischen Landesverfassung.		Die UNESCO erklärt Lübeck zum Weltkulturerbe.
1929	Thomas-Mann erhält den Literaturnobelpreis	1989	Im November fällt der „Eiserne Vorhang“ zwischen der DDR und der Bundesrepublik Deutschland.
1933	Absetzung des Senates, Abschaffung der Bürgerschaft und Regierung durch Bevollmächtigten der NSDAP. Gemeinsamer Reichsstatthalter für Lübeck und Mecklenburg mit Sitz in Schwerin.	1993	850 Jahre Hansestadt Lübeck
		1994	Fertigstellung der Musik- und Kongresshalle.
		1998	Jahrestagung der deutschen Städtestatistik in Lübeck
		1999	Der aus Danzig stammende Günter Grass erhält den Literaturnobelpreis
		2005	Fertigstellung des Herrentunnels
		2011	Im Hochschulstadtteil wohnen mittlerweile ca. 5.000 Personen

Quelle: nach Angaben des Amtes für Lübeck-Werbung und Tourismus, Ergänzungen durch die Abt. Statistik und Wahlen

1 Allgemeine Angaben und Naturverhältnisse

Geographische Daten

Geographische Lage	53° 51' 38" nördlicher Breite 10° 43' 46" östlicher Länge
Ortszeit:	Die Ortszeit bleibt gegenüber der mitteleuropäischen Zeit um 17 Minuten und 5 Sekunden zurück
Höhenlage über NN:	Mittlere Höhe: 11 m höchster natürlicher Punkt des Stadtgebietes (zwischen Gneversdorf und Evershof) : 37 m in der Innenstadt (Breite Straße, Nähe Marienkirche): 16 m
Stadtgebiet:	21.414 ha Ausdehnung: von NO nach SW ca. 29,5 km, von NW nach SO ca.15,5 km, Gesamtlänge der Stadtgrenze 120 km

Entfernungen der Hansestadt Lübeck zu ausgewählten Städten in km /Fahrtdauer Pkw:

Bad Segeberg	28 km	23 min	Kiel	78, km	1 h 04 min	Berlin	304 km	3 h 14 min
Grevesmühlen	50 km	37 min	Rostock	121 km	1 h 21 min	Amsterdam	523 km	5 h 19 min
Neumünster	58 km	52 min	Flensburg	158 km	1 h 58 min	Frankfurt/Main	551 km	5 h 34 min
Wismar	68 km	48 min	Bremen	180 km	1 h 55 min	München	833 km	8 h 25 min
Hamburg	66 km	45 min	Hannover	215 km	2 h 18 min	Warschau	893 km	10 h 53 min
Schwerin	82 km	1 h 7 min	Kopenhagen	270 km	3 h 24 min	Rom	1727 km	17 h 52 min

Flughäfen:

Hamburg-Fuhlsbüttel	76 km	0,57 min
Rostock Laage	141 km	1 h 32 min



Lübeck's Lage in Schleswig-Holstein

Graphik:
Hansestadt Lübeck
Bereich Logistik, Statistik und Wahlen

Verkehrsanbindungen

Deutsche Bahn AG:	Hamburg - Bad Oldesloe - <u>Lübeck</u> - Puttgarden - Kopenhagen (Vogelfluglinie) Lübeck - Bad Schwartau - Timmendorfer Strand-Scharbeutz-Haffkrug-Sierksdorf-Neustadt Lübeck - Travemünde Lübeck - Herrnburg - Schönberg - Grevesmühlen - Schwerin Lübeck - Ratzeburg - Lüneburg Lübeck - Bad Schwartau - Kiel
Autobahn:	A 1 (= E 22) von Hamburg über Lübeck nach Heiligenhafen, von dort über die Bundesstraße 207 (= E 47) nach Fehmarn (Vogelfluglinie) A 226 (kurzer Autobahnabschnitt von Herrenwyk zur A1) A 20, Bad Segeberg (im Bau) - Lübeck - Stettin
Bundesstraßen:	B 75 von Hamburg über Lübeck nach Travemünde B 76 über Niendorf nach Kiel B 104 nach Schwerin B 105 nach Wismar und Rostock B 207 von Hamburg über Mölln, Lübeck nach Fehmarn B 206 nach Bad Segeberg
Wasserstraßen:	Elbe-Lübeck-Kanal Trave (Kanaltrave, Untertrave)
Flughafen:	Lübeck-Blankensee, Linienflüge nach Danzig, London Stansted, Stockholm Skavska, Palma de Mallorca, Pisa, Mailand Bergamo, Kiew (Stand Mai 2011)
Fährverbindungen:	div. Häfen in Schweden u. Finnland, s. Kapitel Hafen

Gebietsänderungen nach 1945

1.1.1969: Gebietsaustausch mit der Gemeinde Ratekau, Kreis Eutin (Amtsblatt für Schleswig-Holstein 1969, S.19). Saldo für Lübeck: -0,3 ha Fläche, + 26 Einwohner. Dabei ging der Wohnplatz Kleinensee von Lübeck an Ratekau über, die von Ratekau an Lübeck abgegebenen Flurstücke sind 1950 und früher unbewohnt gewesen.

26.4.1970:

Eingliederung von Flurstücken der Gemeinde Groß Grönau, Kreis Hzt. Lauenburg (175 ha unbewohnt), ferner aus dem aufgelösten Kreis Eutin Flurstücke der Gemeinde Ratekau (49 ha, 37 Einwohner), der Stadt Bad Schwartau (54 ha, unbewohnt) und der Gemeinde Stockelsdorf (882 ha, 955 Einwohner, Wohnplatz Groß Steinrade, Großsteinrader Heckkaten, Eckhorster Heckkaten, Holzkamp, Wüstenei und Teil von Mori) (GVOBI Schl.-Holstein 1969, S. 280)

01.02.2006

Gebietsänderung zwischen der Hansestadt Lübeck und der Gemeinde Krummesse. 36.246 m² aus der Hansestadt Lübeck in die Gemeinde Krummesse: Flur 4 (Flurstück 46/1) und 6 (Flurstücke 21/2, 22, 23/2, 66/4 und 68), 97.556 m² aus der Gemeinde Krummesse in die Hansestadt Lübeck: Flur 2 (Flurst. 57 und 58).

Stadtgebietsgliederung

Nach der Satzung über die Neugliederung des Stadtgebietes vom 2. Oktober 1972 untergliedert sich die Hansestadt Lübeck in 10 Stadtteile. Diese wiederum bilden 35 Stadtbezirke, wobei die Stadtteile Innenstadt, Buntekuh, St. Lorenz Süd und Schlutup aufgrund ihrer zusammenhängenden Siedlungsstruktur jeweils nur einen Stadtbezirk bilden und somit eine Doppelfunktion als Stadtteil und Stadtbezirk einnehmen. In der nächsten, hierarchisch darunter liegenden Gliederungsstufe sind 158 statistische Bezirke vorhanden. Diese wiederum untergliedern sich in Baublöcke, die sich aus den Blockseiten bilden. Die unterste Einheit ist schließlich das Gebäude.

1 Allgemeine Angaben und Naturverhältnisse

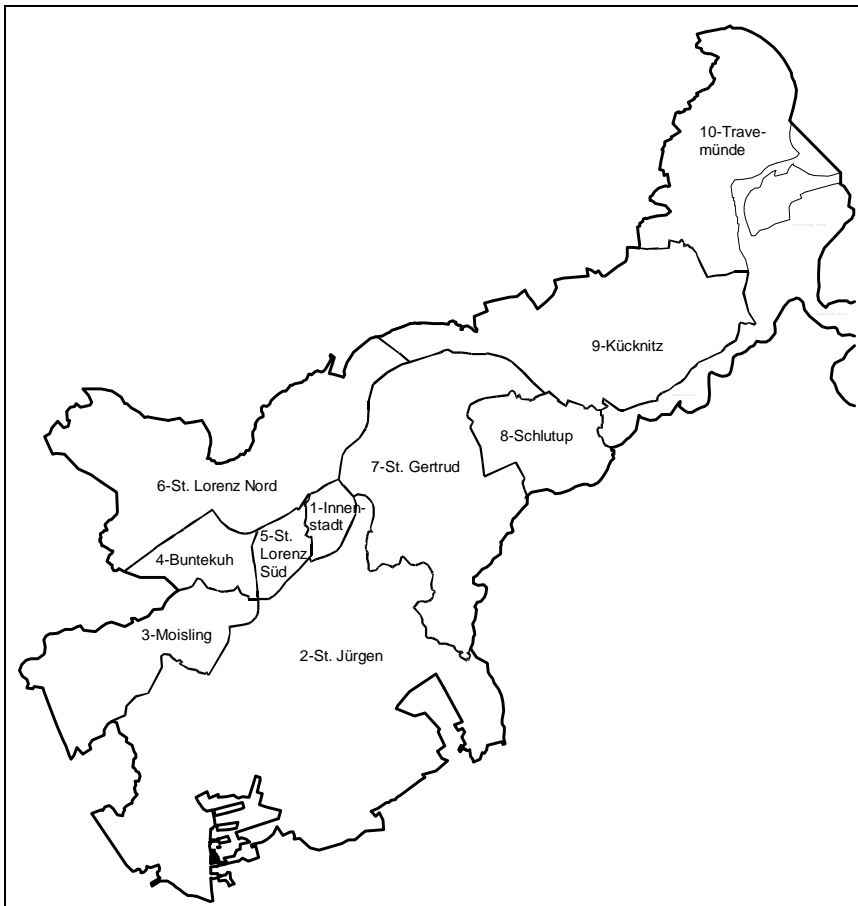

Die 10 Stadtteile

- 01 - Innenstadt
- 02 - St. Jürgen
- 03 - Moisling
- 04 - Buntekuh
- 05 - St. Lorenz Süd
- 06 - St. Lorenz Nord
- 07 - St. Gertrud
- 08 - Schlutup
- 09 - Kücknitz
- 10 - Travemünde

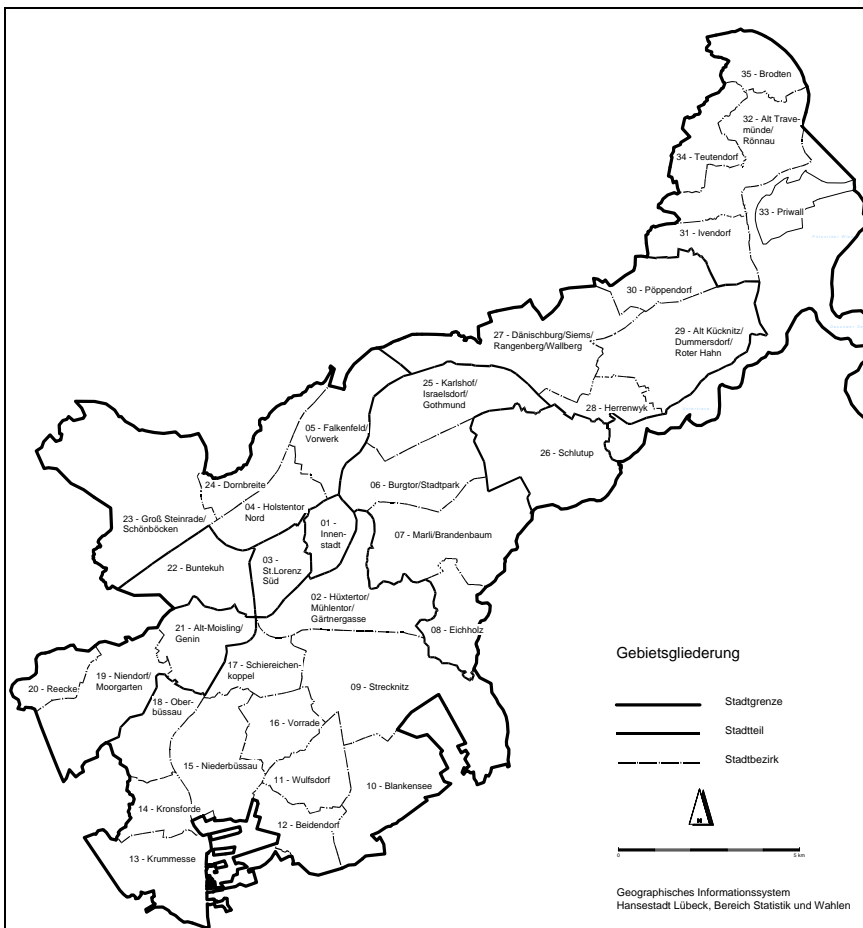

Liste der Stadtbezirke
siehe rechts

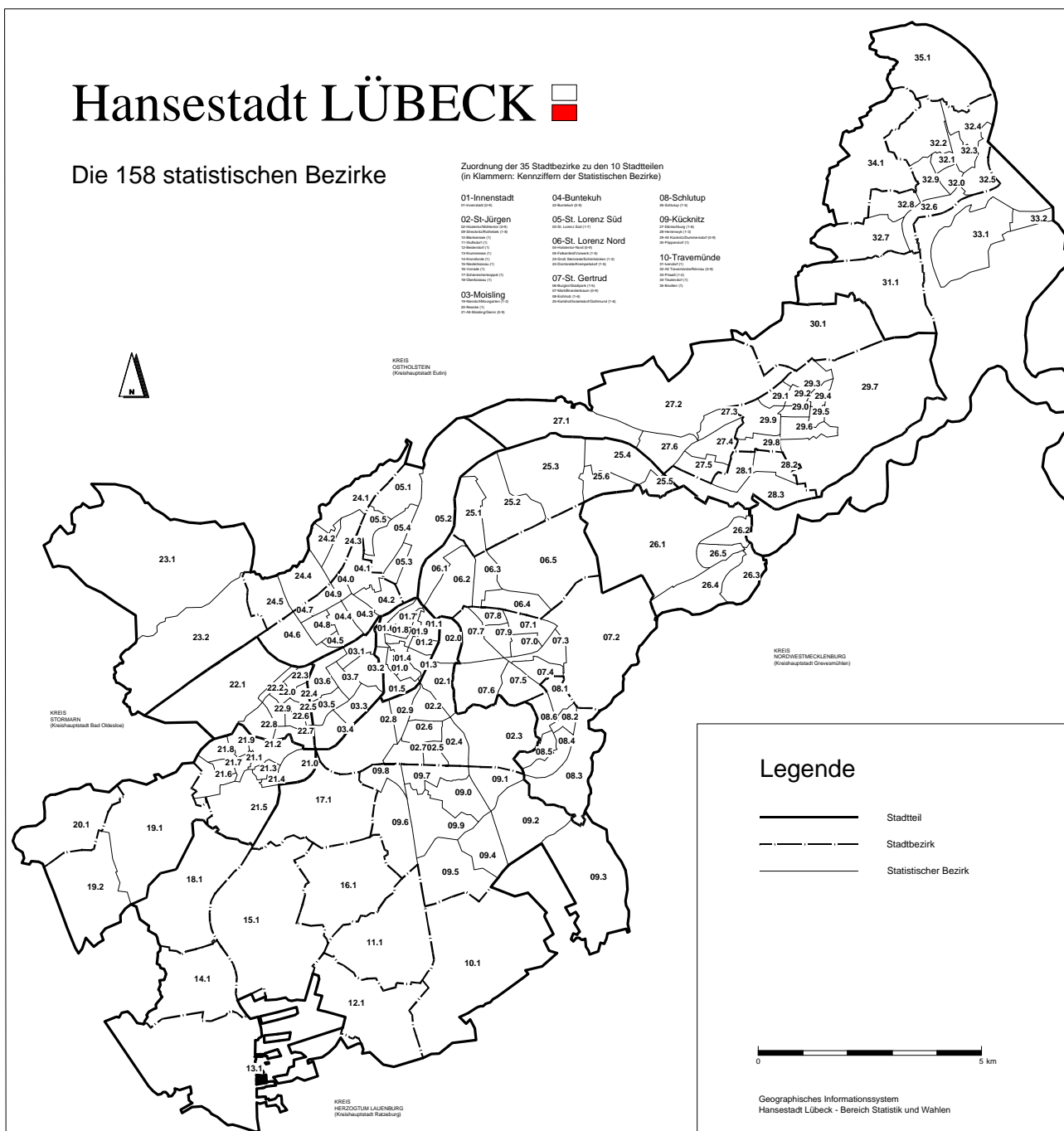

Die 35 Stadtbezirke mit den dazugehörigen Statistischen Bezirken:

01 - Innenstadt	01.1-01.9	13 - Krummesse	13.1	25 - Karlshof	25.1-25.6
02 - Hüxtertor	02.0-02.9	14 - Kronsforde	14.1	26 - Schlutup	26.1-26.5
03 - St. Lorenz Süd	03.1-03.7	15 - Niederbüssau	15.1	27 - Dänischburg	27.1-27.6
04 - Holstentor-Nord	04.0-04.9	16 - Vorrade	16.1	28 - Herrenwyk	28.1-28.3
05 - Falkenfeld	05.1-05.5	17 - Schierchenk.	17.1	29 - Alt-Kücknitz	29.0-29.9
06 - Burgtor	06.1-06.5	18 - Oberbüssau	18.1	30 - Pöppendorf	30.1
07 - Marli	07.0-07.9	19 - Niendorf	19.1-19.2	31 - Ivendorf	31.1
08 - Eichholz	08.1-08.6	20 - Reecke	20.1	32 - Alt-Travemünde	32.0-32.9
09 - Strecknitz	09.0-09.9	21 - Alt Moising	21.0-21.9	33 - Priwall	33.1-33.2
10 - Blankensee	10.1	22 - Buntekuh	22.0-22.9	34 - Teutendorf	34.1
11 - Wulfsdorf	11.1	23 - Groß Steinrade	23.1-23.2	35 - Brodten	35.1
12 - Beidendorf	12.1	24 - Dornbreite	24.1-24.5		

1 Allgemeine Angaben und Naturverhältnisse

100 Ausgewählte Zahlen im Überblick

Nr.	Kennziffer	2005	2008	2009	2010	2011	2012
Bevölkerung							
1	Einwohner insg.	213 983	213 385	211 716	212 112	212 305	213 368
2	bis unter 18 Jahre	34 365	33 148	32 755	32 544	32 300	32 163
3	18 bis unter 65 Jahre	133 014	131 511	130 164	130 977	131 216	132 129
4	65- und älter	46 604	48 726	48 797	48 591	48 789	49 076
5	Ausländer/innen	17 311	16 071	14 564	14 640	14 825	15 373
6	Einw. mit Migrationshintergrund	-	40 951	39 848	40 322	40 758	40 976
7	Haushalte	115 867	116 195	115 115	115 700	116 397	117 377
8	durchschn. Haushaltsgröße	1,85	1,84	1,84	1,83	1,82	1,82
6	Geburten	1 763	1 844	1 777	1 843	1 696	1 773
7	Sterbefälle	2 567	2 678	2 624	2 701	2 691	2 609
9	Geburtendefizit	- 668	- 834	- 847	- 858	- 995	- 836
9	Zuzüge	12 757	11 888	11 898	11 390	11 779	11 625
10	Fortzüge	11 859	11 627	12 679	10 053	10 541	9 911
10	Wanderungssaldo	898	261	- 781	1 337	1 238	1 714
Arbeitsmarkt							
11	Sozvers. Besch. Arbeitsort (30.06.)	75 551	81 197	81 478	83 266	85 213	86 220
12	Sozvers. Besch. Wohnort (30.06.)	58 861	62 009	62 309	63 673	65 635	67 402
13	Arbeitslosenquote JD (alle ziv. Erwp.)	18,3	12,2	12,3	11,2	11,0	10,4
14	Arbeitslose ALG I (30.06.) ¹⁾	.	2 588	2 798	2 443	2 037	1 980
15	Arbeitslose ALG II (30.06.)	.	10 039	10 093	9 080	9 471	8 797
16	Pers. in Bedarfsgemeinsch. (30.06.)	.	31 169	30 309	30 386	29 276	28 543
Hafen und Verkehr							
17	Güterumschlag in Mio. t	27,585	31,551	26,361	26,582	26,476	26,136
18	Passagiere	319 340	367 669	338 989	402 053	408 699	414 631
19	Einpendler (sozv. Beschäftigte)	33 071	37 015	37 038	37 907	38 590	38 714
20	Auspendler (sozv. Beschäftigte)	16 381	17 827	17 869	18 314	19 012	19 896
21	Flughafen - Passagiere	.	544 339	697 559	546 146	344 068	359 974
Fremdenverkehr							
22	Übernachtungen insg.	949 193	1 094 855	1 115 217	1 187 764	1 246 536	1 308 981
23	Lübeck ohne Trav.	654 717	681 512	688 355	750 977	796 885	831 458
24	Travemünde	294 476	413 343	426 862	436 787	449 651	477 718
Wohnungswesen							
25	Wohnungsbestand	113 010	113 893	114 387	114 814	115 191	...
26	öffentl. geförderter Wohnungsbau	11 848	9 976	10 055	10 247	10 041	10 109
27	Wohngeldfälle zum 31.12.	3 434	2 391	4 357	4 761	4 500	3 972
Sozialhilfe und Grundsicherung							
28	Grundsich. bei Erwerbsm. / im Alter ²⁾	2 495	3 203	3 365	3 615	3 889	4 026
29	Sozialhilfe (außerh. v. Einr.)	465	632	694	746	747	695
Bildung, Kultur und Sport							
30	Schüler/innen	22 047	21 279	20 848	20 497	20 188	20 106
31	Studenten/Studentinnen (WS)	6 701	7 703	7 958	8 441
32	Besucher/innen v. Museen	227 752	259 475	264 910	280 844	266 010	248 542
33	Mitgliederzahlen von Sportvereinen	42 105	41 664	40 968	41 350	41 016	...
Kriminalität							
34	Straftaten	26 815	28705	28982	26 529	26 238	25 498
Finanzen							
35	Schuldenstand in Mill. EUR ³⁾	478,790	450,770	446,682	708,362	732,629	759,808
36	pro Einwohner	2 259	2 134	2 130	3 372	3 482	3 599

Erläuterung:

. = Zahlenwert unbekannt

... = Zahlen liegen noch nicht vor

Quelle: Hansestadt Lübeck, Kommunale Statistikstelle

101 Flächennutzung 2011 und 2012 in der Hansestadt Lübeck

Flächennutzung	2011	2012	+/-
	in m ²		
Wohnbaufläche	25 372 294	25 479 558	107 264
Industrie- und Gewerbefläche	13 546 232	13 598 669	52 437
Halde	56 901	56 901	0
Bergbaubetrieb	0	0	0
Tagebau, Grube, Steinbruch	637 826	637 826	0
Fläche gemischter Nutzung	2 570 992	2 579 342	8 350
Fläche besonderer funktionaler Prägung	3 991 653	3 974 889	- 16 764
Sport-, Freizeit- und Erholungsfläche	11 683 589	11 743 162	59 573
Friedhof	849 008	849 008	0
Straßenverkehr	11 895 723	11 911 308	15 585
Weg	2 767 436	2 768 154	718
Platz	783 716	739 517	- 44 199
Bahnverkehr	2 292 884	2 292 902	18
Flugverkehr	1 719 235	1 719 235	0
Schiffsverkehr	810 072	810 072	0
Landwirtschaft	69 710 015	69 524 784	- 185 231
Wald	29 646 017	29 654 844	8 827
Gehölz	1 297 398	1 297 388	- 10
Heide	177 611	177 611	0
Moor	20 719	20 719	0
Sumpf	1 727 749	1 727 749	0
Unlandvegetationslose Fläche	3 416 956	3 416 955	- 1
Fließgewässer	17 879 979	17 937 869	57 890
Hafenbecken	345 783	287 965	- 57 818
Stehendes Gewässer	10 163 173	10 156 526	- 6 647
Meer	826 341	826 341	0
Hansestadt Lübeck insg.	214 189 302	214 189 294	- 8
nach Flächenkategorien:			
Siedlung	58 708 497	58 919 355	210 858
Verkehr	20 269 067	20 241 187	- 27 880
Vegetation	105 996 470	105 820 051	- 176 419
Gewässer	29 215 276	29 208 701	- 6 575
	214 189 310	214 189 294	- 16

Quelle:

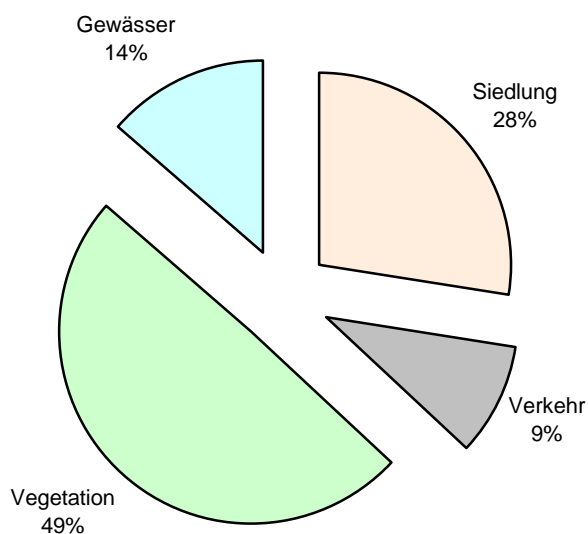
Abb.:
Flächennutzung

1 Allgemeine Angaben und Naturverhältnisse

102 Lufttemperatur, Niederschläge und Windverhältnisse 2010 - 2013

Jahr	Monat	Mittlere Lufttemperatur °C	Niederschlag in mm	Regentage > 2 mm	Sommertage (T _{max} >=25°)	Frosttage (T _{min} < 0°C)	Relative Feuchte in %	Windschwindigkeit in km/h	Solarstrahlung W/m ²		
Sum. bzw. Ø 2010		7,90	768,0	90	29	108	85	3,1	178		
2011	Januar	1,48	32,4	6	0	19	Winter 2010/2011: 98 Frosttage	93	2,8	57	
	Februar	0,95	50,2	4	0	19		80	5,8	112	
	März	3,99	17,2	4	0	17		81	3,5	198	
	April	11,21	9,6	2	0	1		72	3,7	320	
	Mai	13,44	26,0	4	6	1		72	2,4	320	
	Juni	16,74	117,2	11	6	0		79	1,9	321	
	Juli	16,99	89,2	10	2	0		84	3,1	237	
	August	16,74	116,8	16	5	0		88	1,6	221	
	September	14,29	39,6	4	1	0		88	1,0	219	
	Oktober	9,55	28,6	5	0	2		Winter 2011/2012: 59 Frosttage	88	1,6	155
	November	4,91	7,4	1	0	9			93	2,0	69
	Dezember	4,26	106,4	15	0	4			94	5,8	44
Sum. bzw. Ø 2011		9,60	640,6	82	20	72	84	2,9	190		
2012	Januar	2,24	75,8	11	0	13	Winter 2012/2013: 100 Frosttage	90	5,3	66	
	Februar	-0,25	17,0	1	0	18		86	4,9	120	
	März	7,16	8,2	2	0	6		79	6,0	210	
	April	7,47	26,6	7	0	7		78	3,5	238	
	Mai	12,98	28,0	4	2	0		76	3,2	324	
	Juni	14,73	68,4	8	3	0		80	2,3	273	
	Juli	16,93	79,2	12	6	0		84	1,4	285	
	August	16,82	53,0	9	4	0		85	1,3	277	
	September	13,06	36,0	6	1	0		87	1,7	202	
	Oktober	8,77	42,6	7	0	3		90	2,5	144	
	November	5,57	26,6	4	0	5		92	3,5	70	
	Dezember	0,64	63,8	10	0	19		94	4,4	43	
Sum. bzw. Ø 2012		8,90	525,2	81	16	71	85	3,3	188		
2013	Januar	1,23	54,4	9	0	18	Winter 2012/2013: 100 Frosttage	91	4,6	52	
	Februar	0,35	32,4	8	0	18		89	4,1	93	
	März	-0,76	37,8	4	0	30		81	4,8	209	
	April	7,58	26,2	5	0	7		78	3,7	264	
	Mai	12,84	92,8	8	2	0		81	2,2	268	
	Juni	15,69	52,0	6	3	0		81	2,7	314	
	Juli
	August
	September
	Oktober
	November
	Dezember
Sum. bzw. Ø 2013			

Quelle: Übernahme der Daten mit freundlicher Genehmigung von [Lübecker-Wetterservice.de](http://Luebecker-Wetterservice.de)

Haftung für Daten der Wetterstation:

Die hier zur Verfügung gestellten Informationen sind ein privater Service einer nicht amtlich anerkannten Wetterstation. Es sind mithin keine offiziellen Daten, wie z.B. der Deutsche Wetterdienst sie liefert. Folglich dürfen sie keinesfalls zur Gefahrenbewertung, zum Schutz von Leben oder Sachwerten verwendet werden! Das Nutzen der Informationen von dieser Webseite geschieht auf eigenes Risiko !

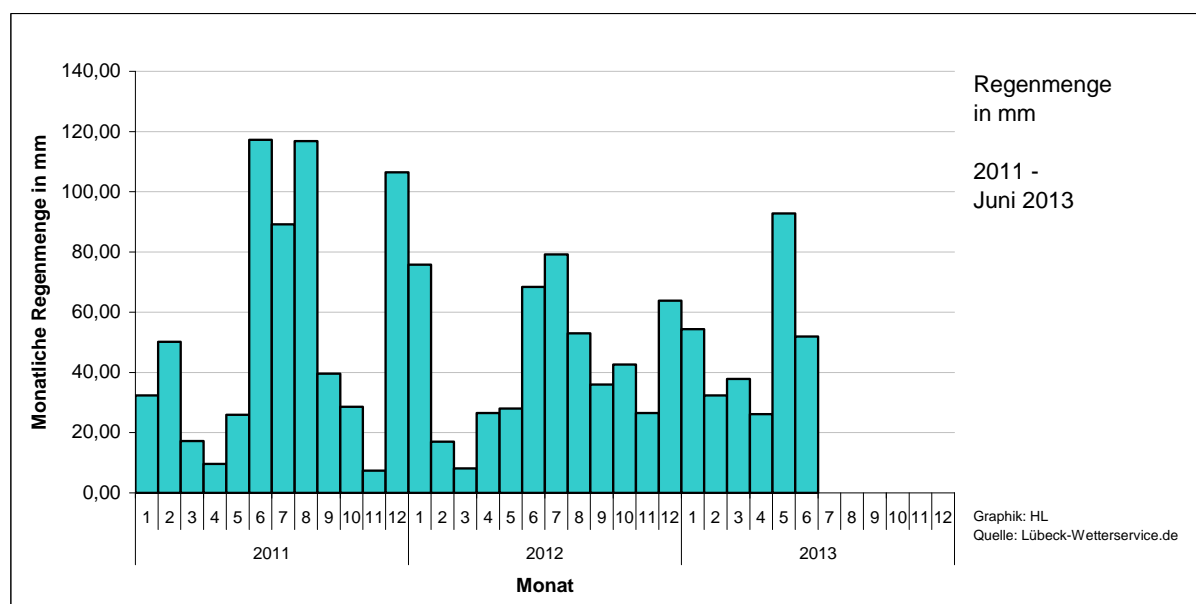
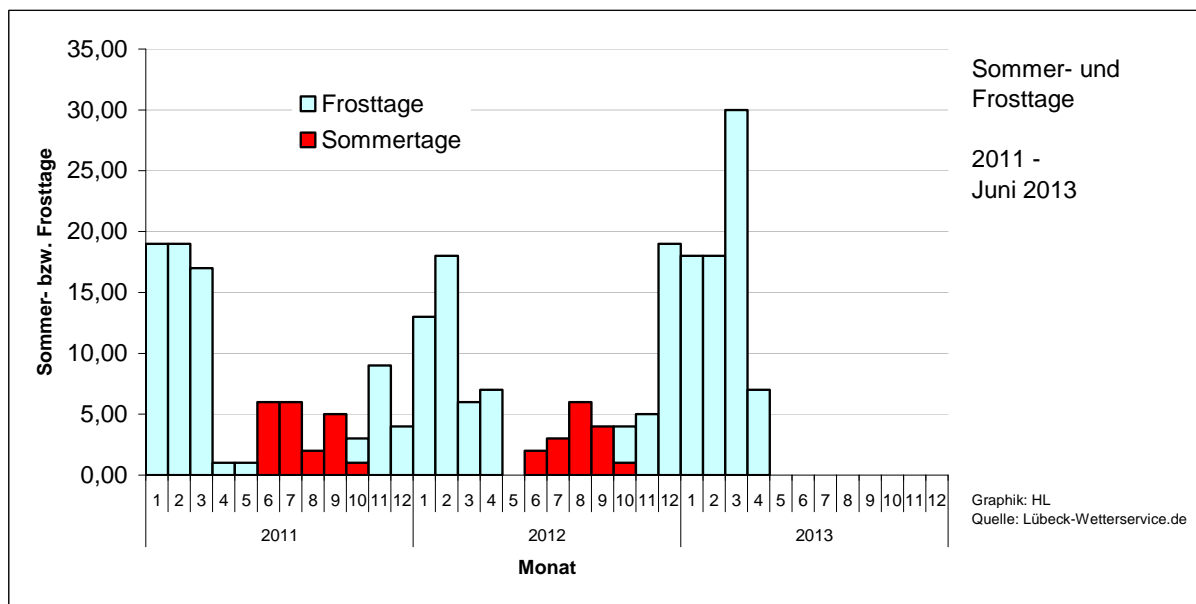
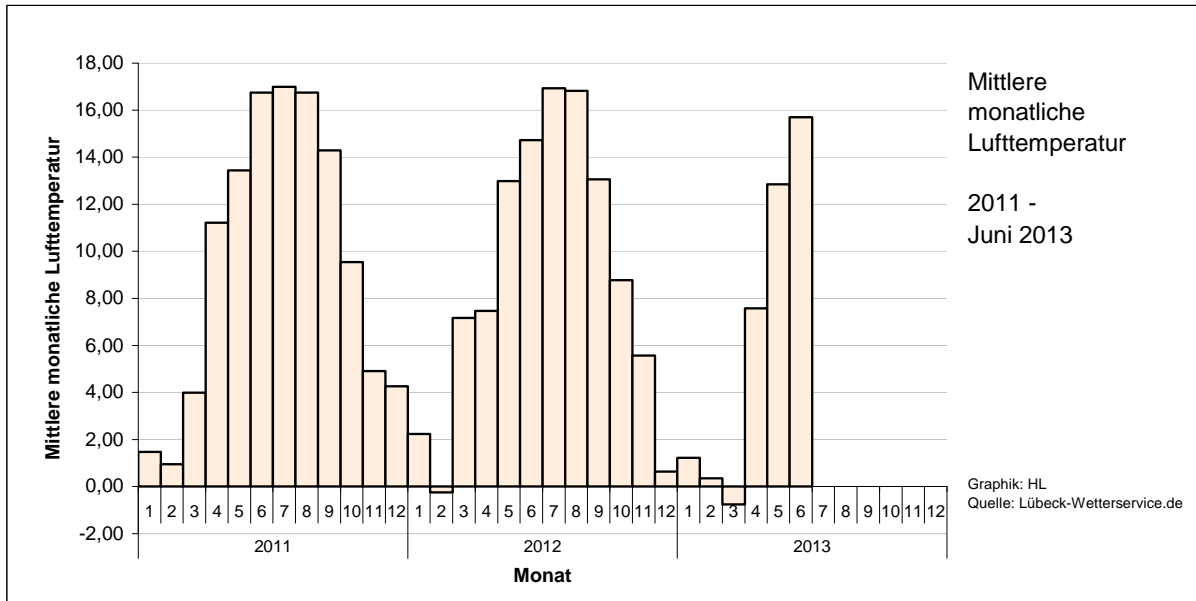

1 Allgemeine Angaben und Naturverhältnisse

Kapitel 2

2 Bevölkerung

Bevölkerungsstand
Haushalte
Bevölkerungsentwicklung
Geburten und Sterbefälle
Eheschließungen, Ehescheidungen
Wanderungen
Region Lübeck

Bevölkerungsstand

200 Historische Bevölkerungsentwicklung (Anno 1350 bis heute)

a) nach Berechnungen (innere Stadt)		b) nach Volkszählungen (heutiger Gebietsstand)		c) nach Fortschreibung auf Grundlage der jeweiligen Volkszählung		d) auf Grundlage des Melderegisters Stand 31.12.	
Jahr	Einw.	Jahr	Einw.	Jahr	Einw.	Jahr	Einw.
1350	18 800	1807	31 450	1927	128 112	1997	217 430
1400	17 200	1812	31 672	1928	131 413	1998	215 954
1460	21 568	1815	32 681	1929	132 337	1999	215 327
1487	23 157	1828	36 372	1930	133 436	2000	215 267
1502	25 444	1845	38 190	1931	133 589	2001	215 330
1532	22 452	1851	38 729	1932	134 075	2002	215 165
1600	19 749	1857	39 179	1933	133 572	2003	214 338
1642	31 068	1862	40 348	1934	134 745	2004	213 804
1662	26 597	1867	45 303	1935	137 812	2005	213 983
1682	23 596	1871	48 274	1936	143 113	2006	213 651
1708	19 978	1875	53 262	1937	146 654	2007	213 865
1728	18 667	1880	59 771	1938	150 144	2008	213 385
1750	18 772	1885	63 892	1939	160 015	2009	211 716
1769	17 644	1890	72 859	1940	166 300	2010	212 112
1788	18 693	1895	79 745	1941	172 809	2011	212 305
		1900	93 241	1942	177 143	2012	213 368
		1905	102 312	1943	183 403		
		1910	112 890	1944	190 031		
		1919	117 173	1945	250 181		
		1925	124 358	1946	239 194		
		1933	133 021	1947	245 111		
		1939	154 811	1948	246 058		
		1946	235 923	1949	243 548		
		1950	238 276	1950	237 548		
		1956	229 554	1951	234 960		
		1961	235 200	1952	233 554		
		1970	239 339	1953	230 974		
		1987	210 497	...			

siehe Tab. 230

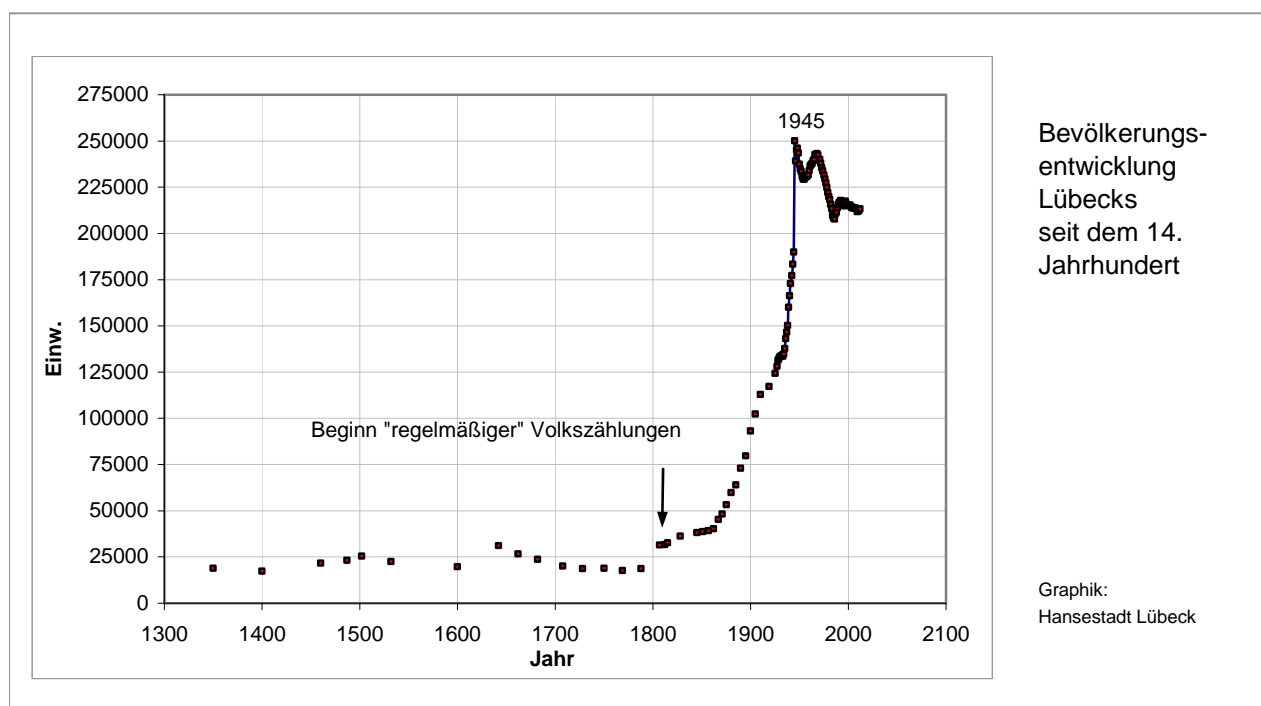

2 Bevölkerung

201 Einwohner/-innen nach Geschlecht und Einwohnerdichte 2000-2012

Jahr ----- Stand jeweils 31.12.	Einwohner/-innen				Einw. je km ²
	Anzahl	männlich	weiblich	weibl. in %	
2000	215 267	101 942	113 325	52,6	1005,3
2001	215 330	101 915	113 415	52,7	1005,6
2002	215 165	101 861	113 304	52,7	1004,8
2003	214 338	101 526	112 812	52,6	1000,9
2004	213 804	101 337	112 467	52,6	998,4
2005	213 983	101 603	112 380	52,5	999,3
2006	213 651	101 464	112 187	52,5	997,7
2007	213 865	101 692	112 173	52,5	998,7
2008	213 385	101 634	111 751	52,4	996,5
2009	211 716	100 544	111 172	52,5	988,7
2010	212 112	100 870	111 242	52,4	990,5
2011	212 305	101 028	111 277	52,4	991,4
2012	213 368	101 840	111 528	52,3	996,4

Quelle: Hansestadt Lübeck, Bereich Logistik, Statistik und Wahlen, auf Basis des Einwohnermelderegisters

202 Einwohner/-innen und Fläche am 31.12.2012 nach Stadtteilen

Kenn- ziffer	Stadtteil	Einwohner/-innen				Fläche		Einw. je km ²
		Anzahl	in % aller Einw.	Anzahl weibl.	weibl. in %	km ²	%	
01	Innenstadt	13 424	6,3	6 681	6,0	2,28	1,1	5 888
02	St. Jürgen	43 991	20,6	23 544	21,1	61,89	28,9	711
03	Moisling	10 487	4,9	5 432	4,9	13,44	6,3	780
04	Buntekuh	10 690	5,0	5 507	4,9	4,87	2,3	2 195
05	St. Lorenz Süd	14 710	6,9	7 533	6,8	2,92	1,4	5 038
06	St. Lorenz Nord	41 838	19,6	21 523	19,3	27,94	13,0	1 497
07	St. Gertrud	41 138	19,3	21 638	19,4	26,52	12,4	1 551
08	Schlutup	5 734	2,7	2 973	2,7	8,38	3,9	684
09	Kücknitz	17 861	8,4	9 257	8,3	24,59	11,5	726
10	Travemünde	13 495	6,3	7 440	6,7	41,31	19,3	327
Hansestadt Lübeck		213 368	100,0	111 528	100,0	214,14	100,0	996

Quelle: Hansestadt Lübeck, Bereich Logistik, Statistik und Wahlen, auf Basis des Einwohnermelderegisters

Bevölkerungsbegriff:

Hinsichtlich des Bevölkerungsstandes gilt es zwischen zwei Zahlen zu unterscheiden: dem Bevölkerungsstand auf Grundlage des Melderegisters der Hansestadt Lübeck und der Volkszählung 1987, fortgeschrieben durch das Statistische Amt für Hamburg und Schleswig-Holstein. Die statistischen Auswertungen des Melderegister sind für die kommunale Planung von besonderer Bedeutung und finden in der Hansestadt Lübeck in der Regel ihre Anwendung, da nur aus dieser Quelle kleinräumige Zahlen gewonnen werden können. Die Zahlen des Statistischen Landesamtes für Hamburg und Schleswig-Holstein sind dagegen nur auf gesamtstädtischer Ebene verfügbar und finden ihre Anwendung zu Zwecken des Finanzausgleiches und im Städtevergleich (s. a. Tab. 260).

203 Einwohner/-innen 2000-2012 nach Wohnsitzstatus

Jahr Stand jeweils 31.12.	Einwohner/-innen mit ...					
	alleiniger Wohnung	Haupt- wohnung	zusam- men Sp.1+Sp.2	Neben- wohnung	Wohnberecht. Bevölkerung Sp.3+Sp.4	Nebenwhg. In % v. Sp.5
	1	2	3	4	5	6
2000	204 831	10 436	215 267	8 581	223 848	3,8
2001	205 081	10 249	215 330	8 568	223 898	3,8
2002	204 818	10 347	215 165	8 514	223 679	3,8
2003	204 131	10 207	214 338	8 484	222 822	3,8
2004	203 568	10 236	213 804	8 641	222 445	3,9
2005	203 990	9 993	213 983	8 236	222 219	3,7
2006	203 943	9 708	213 651	8 099	221 750	3,7
2007	204 556	9 309	213 865	8 920	222 785	4,0
2008	204 332	9 053	213 385	8 699	222 084	3,9
2009	202 859	8 857	211 716	8 460	220 176	3,8
2010	203 593	8 519	212 112	8 358	220 470	3,8
2011	204 227	8 078	212 305	8 247	220 552	3,7
2012	205 456	7 912	213 368	8 106	221 474	3,7

Quelle: Hansestadt Lübeck, Bereich Logistik, Statistik und Wahlen, auf Basis des Einwohnermelderegisters

204 Einwohner/-innen am 31.12.2012 nach Wohnsitzstatus und Stadtteilen

Kenn- ziffer	Stadtteil	Einwohner/-innen mit ...					
		alleiniger Wohnung	Haupt- wohnung	zusam- men Sp.1+Sp.2	Neben- wohnung	Wohnberecht. Bevölkerung Sp.3+Sp.4	Nebenwhg. In % v. Sp.5
		1	2	3	4	5	6
01	Innenstadt	11 944	1 480	13 424	608	14 032	4,3
02	St.Jürgen	41 493	2 498	43 991	1 945	45 936	4,2
03	Moising	10 370	117	10 487	188	10 675	1,8
04	Buntekuh	10 572	118	10 690	220	10 910	2,0
05	St.Lorenz Süd	14 110	600	14 710	408	15 118	2,7
06	St.Lorenz Nord	40 828	1 010	41 838	1 092	42 930	2,5
07	St.Gertrud	39 942	1 196	41 138	1 779	42 917	4,1
08	Schlutup	5 644	90	5 734	135	5 869	2,3
09	Kücknitz	17 617	244	17 861	424	18 285	2,3
10	Travemünde	12 936	559	13 495	1 307	14 802	8,8
Hansestadt Lübeck		205 456	7 912	213 368	8 106	221 474	3,7

Quelle: Hansestadt Lübeck, Bereich Logistik, Statistik und Wahlen, auf Basis des Einwohnermelderegisters

Wohnsitzstatus:

Grundlage der Bevölkerungsfortschreibung bildet der Begriff der Bevölkerung am Ort der alleinigen Wohnung bzw. der Hauptwohnung (Spalte 3). Dieser war auch Grundlage der Volkszählung 1987 und wird in § 12 Abs. 2 des Melderechtsrahmengesetzes vom 16. August 1980 (BGBl. I S.1429) wie folgt definiert:

Hauptwohnung ist die vorwiegend benutzte Wohnung des Einwohners. Hauptwohnung eines verheirateten Einwohners, der nicht dauernd getrennt von seiner Familie lebt, ist die vorwiegend benutzte Wohnung der Familie. In Zweifelsfällen ist die vorwiegend benutzte Wohnung dort, wo der Schwerpunkt der Lebensbeziehungen des Einwohners liegt.

2 Bevölkerung

205 Einwohner/-innen 1978 – 2012 nach 3 Altersgruppen und Prognose bis 2025

Jahr Stand jeweils 31.12.	Einw. Insg.	davon in der Altersgruppe von ... bis einschl. ...					
		0-17 Jahre		18-64 Jahre		65 Jahre und älter	
		Anzahl	in %	Anzahl	in %	Anzahl	in %
bisherige Entwicklung							
1978	235 671	51 069	21,7	139 445	59,2	45 157	19,2
1980	230 316	47 494	20,6	137 813	59,8	45 009	19,5
1985	217 068	35 922	16,5	139 595	64,3	41 551	19,1
1990	217 592	33 884	15,6	142 085	65,3	41 623	19,1
1995	218 543	35 550	16,3	141 460	64,7	41 533	19,0
2000	215 267	35 295	16,4	137 873	64,0	42 099	19,6
2005	213 983	34 365	16,1	133 014	62,2	46 604	21,8
2006	213 651	33 931	15,9	132 038	61,8	47 681	22,3
2007	213 865	33 609	15,7	132 027	61,7	48 229	22,6
2008	213 385	33 148	15,5	131 511	61,6	48 726	22,8
2009	211 716	32 755	15,5	130 164	61,5	48 797	23,0
2010	212 112	32 544	15,3	130 977	61,7	48 591	22,9
2011	212 305	32 300	15,2	131 216	61,8	48 789	23,0
2012	213 368	32 163	15,1	132 129	61,9	49 076	23,0
Prognose							
2015	210 559	31 671	15,0	130 184	61,8	48 704	23,1
2020	207 551	30 757	14,8	128 414	61,9	48 380	23,3
2025	203 615	29 960	14,7	124 884	61,3	48 771	24,0

Quelle: Hansestadt Lübeck, Abt. Statistik und Wahlen, Einwohnermelderegister und HL-Bevölkerungsprognose 2010-2025

Bevölkerungsprognosen:

Die kommunale Statistikstelle der Hansestadt Lübeck erstellt in Fünf-Jahresabständen Bevölkerungsprognosen jeweils für einen Zeitraum von 15 Jahren (bisherige Basis-/Startbevölkerung: 1993, 1995, 2000, 2005 und 2010). Die Prognoserechnungen werden seit 2010 als kleinräumige Prognosen auf Basis der zehn Stadtteile durchgeführt. Auf Ebene der Kreise und kreisfreien Städte Schleswig-Holsteins werden die sogenannten koordinierten Bevölkerungsprognosen vom Statistischen Landesamt in Zusammenarbeit mit dem Statistischen Bundesamt erstellt. Weitere Prognosen kommen vom BBSR (Bundesinstitut für Bau-, Stadt- und Raumforschung) und der Bertelsmannstiftung.

206 Einwohner/-innen am 31.12.2012 nach 3 Altersgruppen und Stadtteilen

Stadtteil	Einw. Insg.	davon in der Altersgruppe von ... bis einschl. ...					
		0-17 Jahre		18-64 Jahre		65 Jahre und älter	
		Anzahl	in %	Anzahl	in %	Anzahl	in %
01 - Innenstadt	13 424	1 411	10,5	10 138	75,5	1 875	14,0
02 - St. Jürgen	43 991	7 163	16,3	27 479	62,5	9 349	21,3
03 - Moisling	10 487	1 755	16,7	6 326	60,3	2 406	22,9
04 - Buntekuh	10 690	2 015	18,8	6 176	57,8	2 499	23,4
05 - St. Lorenz Süd	14 710	1 952	13,3	10 228	69,5	2 530	17,2
06 - St. Lorenz Nord	41 838	6 614	15,8	26 812	64,1	8 412	20,1
07 - St. Gertrud	41 138	5 983	14,5	24 568	59,7	10 587	25,7
08 - Schlutup	5 734	1 035	18,1	3 324	58,0	1 375	24,0
09 - Kücknitz	17 861	2 918	16,3	10 773	60,3	4 170	23,3
10 - Travemünde	13 495	1 317	9,8	6 305	46,7	5 873	43,5
Lübeck insg.	213 368	32 163	15,1	132 129	61,9	49 076	23,0

Quelle: Hansestadt Lübeck, Bereich Logistik, Statistik und Wahlen, auf Basis des Einwohnermelderegisters

207 Einwohner/-innen 1978 – 2012 nach 11 Altersgruppen und Prognose bis 2025

Jahr Stand jeweils 31.12.	Einw. Insg.	davon in der Altersgruppe von ... bis einschl. ...										
		0-2	3-5	7-9	10-14	15-17	18-29	30-59	60-64	65-74	75-84	85 u.ä.
bisherige Entwicklung												
1978	235 671	5 583	6 132	10 863	17 944	10 547	37 406	91 591	10 448	27 788	14 383	2 986
1980	230 316	5 371	5 681	8 889	16 449	11 104	37 340	89 958	10 515	26 810	14 961	3 238
1985	217 068	4 986	5 346	6 449	10 073	9 068	40 709	85 543	13 343	21 502	16 138	3 911
1990	217 592	6 363	5 651	7 132	8 812	5 926	42 756	87 279	12 050	20 837	16 337	4 449
1995	218 543	6 092	6 415	8 101	9 232	5 710	36 884	92 441	12 135	22 357	13 863	5 313
2000	215 267	5 768	5 865	7 963	10 115	5 584	30 640	91 091	16 142	21 477	14 669	5 953
2005	213 983	5 231	5 484	7 459	9 795	6 396	31 090	88 705	13 219	25 355	15 712	5 537
2006	213 651	5 240	5 245	7 427	9 715	6 304	31 376	88 310	12 352	26 415	15 399	5 868
2007	213 865	5 206	5 231	7 313	9 597	6 262	31 976	87 929	12 122	26 991	15 083	6 155
2008	213 385	5 201	5 154	7 143	9 502	6 148	32 288	87 301	11 922	27 565	14 823	6 338
2009	211 716	5 144	5 199	7 043	9 319	6 050	32 135	86 113	11 916	27 365	15 087	6 345
2010	212 112	5 170	5 220	6 874	9 402	5 878	32 388	86 154	12 435	26 532	15 569	6 490
2011	212 305	5 081	5 297	6 814	9 297	5 811	32 286	86 378	12 552	26 007	16 103	6 679
2012	213 368	5 091	5 253	6 857	9 171	5 791	32 616	86 869	12 644	25 499	16 773	6 804
Prognose												
2015	210 559	5 141	4 961	6 798	8 915	5 856	31 704	85 981	12 499	23 505	18 752	6 447
2020	207 551	5 082	4 935	6 569	8 639	5 532	30 805	83 890	13 719	23 045	18 868	6 467
2025	203 615	4 961	4 845	6 490	8 366	5 298	29 812	80 050	15 022	24 086	16 904	7 781

Quelle: Hansestadt Lübeck, Abt. Statistik und Wahlen, Einwohnermelderegister und HL-Bevölkerungsprognose 2010-2025

208 Einwohner/-innen am 31.12.2012 nach 11 Altersgruppen und Stadtteilen

Jahr Stand jeweils 31.12.	Einw. Insg.	davon in der Altersgruppe von ... bis einschl. ...										
		0-2	3-5	7-9	10-14	15-17	18-29	30-59	60-64	65-74	75-84	85 u.ä.
01 - Innenstadt	13 424	294	252	269	358	238	3 646	5 825	667	1 140	485	250
02 - St. Jürgen	43 991	1 207	1 241	1 584	1 954	1 177	6 954	18 088	2 437	5 019	3 159	1 171
03 - Moisling	10 487	254	296	370	506	329	1 403	4 297	626	1 204	927	275
04 - Buntekuh	10 690	328	344	424	533	386	1 417	4 094	665	1 447	818	234
05 - St. Lorenz S.	14 710	368	347	435	476	326	3 000	6 433	795	1 325	805	400
06 - St. Lorenz N.	41 838	1 114	1 068	1 372	1 931	1 129	6 881	17 613	2 318	4 413	2 913	1 086
07 - St. Gertrud	41 138	864	922	1 279	1 776	1 142	5 422	16 545	2 601	5 222	3 684	1 681
08 - Schlutup	5 734	111	164	218	339	203	629	2 314	381	737	462	176
09 - Kücknitz	17 861	403	444	606	866	599	2 321	7 367	1 085	2 086	1 525	559
10 - Travemünde	13 495	148	175	300	432	262	943	4 293	1 069	2 906	1 995	972
Lübeck insg.	213 368	5 091	5 253	6 857	9 171	5 791	32 616	86 869	12 644	25 499	16 773	6 804

Quelle: Hansestadt Lübeck, Bereich Logistik, Statistik und Wahlen, auf Basis des Einwohnermelderegisters

2 Bevölkerung

209 Einwohner/-innen am 31.12.2012 nach Altersjahrgängen

Alter	insg.	männlich			weiblich			Alter	insg.	männlich			weiblich		
		zus.	deutsch	ausl.	zus.	deutsch	ausl.			zus.	deutsch	ausl.	zus.	deutsch	ausl.
0-1	1660	885	851	34	775	743	32	50	3359	1679	1568	111	1680	1584	96
1	1655	832	792	40	823	801	22	51	3284	1579	1490	89	1705	1589	116
2	1776	891	857	34	885	851	34	52	3197	1599	1496	103	1598	1491	107
3	1712	855	812	43	857	821	36	53	3080	1480	1410	70	1600	1511	89
4	1763	901	869	32	862	820	42	54	2823	1403	1314	89	1420	1335	85
5	1778	884	841	43	894	860	34	55	2758	1326	1259	67	1432	1364	68
6	1770	892	857	35	878	838	40	56	2733	1303	1215	88	1430	1347	83
7	1693	880	850	30	813	785	28	57	2597	1247	1167	80	1350	1264	86
8	1723	855	825	30	868	836	32	58	2685	1255	1193	62	1430	1349	81
9	1671	864	827	37	807	776	31	59	2488	1196	1149	47	1292	1204	88
10	1754	843	804	39	911	873	38	60	2465	1171	1123	48	1294	1202	92
11	1760	866	837	29	894	858	36	61	2468	1129	1073	56	1339	1239	100
12	1897	972	938	34	925	878	47	62	2579	1226	1159	67	1353	1242	111
13	1832	938	859	79	894	839	55	63	2634	1256	1163	93	1378	1292	86
14	1928	952	884	68	976	897	79	64	2498	1215	1109	106	1283	1183	100
15	1904	957	891	66	947	874	73	65	2344	1139	1056	83	1205	1120	85
16	1966	1020	949	71	946	878	68	66	2273	1076	999	77	1197	1114	83
17	1921	997	920	77	924	848	76	67	1952	895	822	73	1057	983	74
18	2128	1077	983	94	1051	973	78	68	2431	1119	1055	64	1312	1235	77
19	2328	1174	1088	86	1154	1068	86	69	2520	1156	1085	71	1364	1309	55
20	2467	1146	1045	101	1321	1218	103	70	2487	1144	1068	76	1343	1274	69
21	2560	1296	1144	152	1264	1155	109	71	2897	1333	1271	62	1564	1516	48
22	2915	1383	1232	151	1532	1401	131	72	3062	1428	1373	55	1634	1589	45
23	2887	1403	1253	150	1484	1341	143	73	2876	1272	1209	63	1604	1564	40
24	3035	1481	1328	153	1554	1405	149	74	2657	1245	1186	59	1412	1366	46
25	3008	1519	1364	155	1489	1347	142	75	2485	1067	1010	57	1418	1373	45
26	2973	1476	1319	157	1497	1327	170	76	2346	998	968	30	1348	1317	31
27	2793	1413	1239	174	1380	1222	158	77	2194	964	930	34	1230	1206	24
28	2767	1409	1241	168	1358	1170	188	78	1960	841	806	35	1119	1091	28
29	2754	1399	1247	152	1355	1181	174	79	1418	584	561	23	834	810	24
30	2845	1436	1268	168	1409	1214	195	80	1323	520	493	27	803	782	21
31	2769	1398	1228	170	1371	1198	173	81	1289	486	467	19	803	786	17
32	2681	1313	1151	162	1368	1198	170	82	1270	458	447	11	812	801	11
33	2509	1226	1055	171	1283	1122	161	83	1227	433	420	13	794	785	9
34	2431	1189	1028	161	1242	1085	157	84	1261	418	411	7	843	815	28
35	2376	1160	991	169	1216	1062	154	85	1088	332	325	7	756	744	12
36	2438	1244	1083	161	1194	1006	188	86	1026	275	264	11	751	741	10
37	2379	1174	1012	162	1205	1012	193	87	889	255	248	7	634	623	11
38	2333	1158	1012	146	1175	1015	160	88	738	196	191	5	542	534	8
39	2334	1185	1018	167	1149	1009	140	89	704	170	166	4	534	525	9
40	2554	1284	1137	147	1270	1120	150	90	618	145	144	1	473	467	6
41	2904	1480	1338	142	1424	1267	157	91	479	112	109	3	367	362	5
42	3007	1550	1381	169	1457	1318	139	92	453	106	103	3	347	342	5
43	3192	1614	1459	155	1578	1454	124	93	260	61	58	3	199	198	1
44	3376	1652	1521	131	1724	1585	139	94	134	29	29	-	105	105	-
45	3532	1782	1671	111	1750	1630	120	95	107	25	23	2	82	82	-
46	3544	1782	1666	116	1762	1658	104	96	70	17	17	-	53	52	1
47	3615	1781	1654	127	1834	1726	108	97	63	16	15	1	47	47	-
48	3612	1859	1733	126	1753	1641	112	98	72	14	14	-	58	57	1
49	3434	1702	1596	106	1732	1600	132	99 u.ä.	103	18	16	2	85	85	-
zus.									213367	101840	94195	7645	111527	103800	7727

Quelle: Hansestadt Lübeck, Bereich Logistik, Statistik und Wahlen, auf Basis des Einwohnermelderegisters

Einwohner/innen nach Religionszugehörigkeit am 31.12.2012

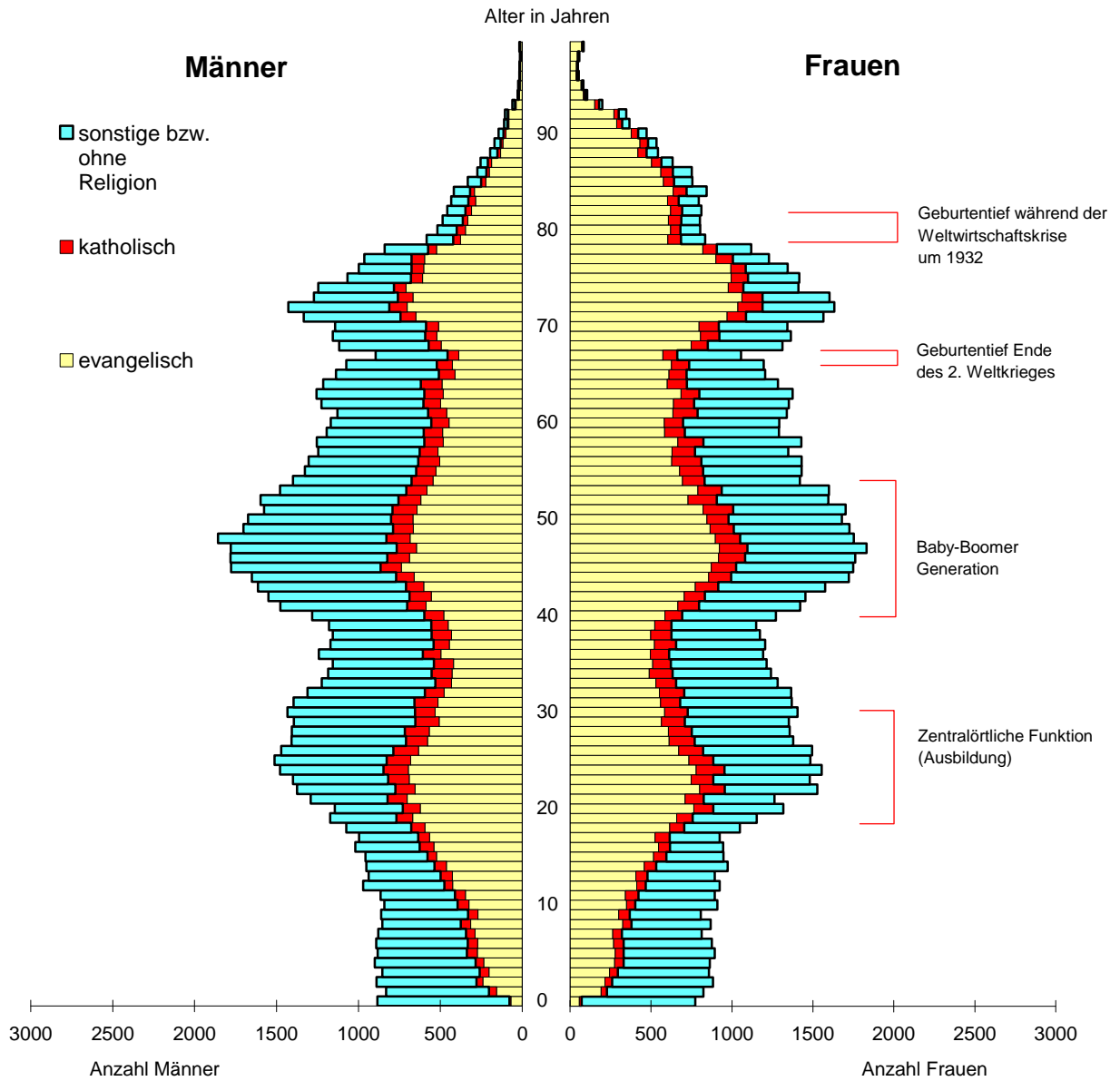

Quelle: Hansestadt Lübeck, Abt. Statistik

2 Bevölkerung

210 Einwohner/-innen 2000-2012 nach Familienstand und Geschlecht

Jahr Stand jeweils 31.12.	Einw. Insg.	ledig		verheiratet		Lebens- partner- schaft		verwitwet bzw. Lebenspartner/in verstorben		geschieden bzw. Lebens- partnerschaft aufgehoben	
		insg.	weibl.	insg.	weibl.	insg.	weibl.	insg.	weibl.	insg.	weibl.
2000	215 267	85 012	40 081	94 682	47 385	-	-	19 140	16 322	16 432	9 537
2001	215 330	85 848	40 671	93 886	46 997	-	-	18 760	15 972	16 836	9 775
2002	215 165	86 400	41 017	93 109	46 615	-	-	18 396	15 654	17 260	10 018
2003	214 338	86 369	40 934	92 267	45 764	-	-	18 094	15 380	17 608	10 241
2004	213 804	86 825	41 175	91 133	45 628	-	-	17 832	15 126	17 780	10 388
2005	213 983	87 552	41 557	90 468	45 251	-	-	17 562	14 835	18 143	10 573
2006	213 651	88 217	41 901	89 749	44 948	-	-	17 378	14 637	18 307	10 681
2007	213 865	88 731	42 100	88 915	44 528	170	86	17 362	14 555	18 687	10 904
2008	213 385	89 161	42 239	87 735	43 924	202	112	17 142	14 296	19 130	11 174
2009	211 716	88 573	42 129	86 721	43 520	235	125	16 938	14 073	19 249	11 325
2010	212 112	89 458	42 485	86 051	43 146	266	140	16 778	13 916	19 559	11 554
2011	212 305	89 913	42 664	85 395	42 850	293	167	16 757	13 834	19 910	11 742
2012	213 368	90 949	43 023	85 096	42 652	348	194	16 701	13 689	20 274	11 970

Quelle: Hansestadt Lübeck, Bereich Logistik, Statistik und Wahlen, auf Basis des Einwohnermelderegisters

211 Einwohner/-innen am 31.12.2012 nach Familienstand, Geschlecht und Stadtteilen

Stadtteil	Einw. Insg.	ledig		verheiratet		Lebens- partner- schaft		verwitwet bzw. Lebenspartner/in verstorben		geschieden bzw. Lebens- partnerschaft aufgehoben	
		insg.	weibl.	insg.	weibl.	insg.	weibl.	insg.	weibl.	insg.	weibl.
01 - Innenstadt	13 424	8 083	3 803	3 365	1 663	47	21	520	429	1 409	765
02 - St. Jürgen	43 991	19 550	9 811	17 783	8 961	96	57	2 866	2 360	3 696	2 355
03 - Moisling	10 487	4 132	1 859	4 342	2 186	12	5	948	780	1 053	602
04 - Buntekuh	10 690	4 135	1 888	4 741	2 381	8	4	825	651	981	583
05 - St. Lorenz Süd	14 710	7 338	3 404	4 757	2 364	23	13	959	782	1 633	970
06 - St. Lorenz Nord	41 838	18 579	8 675	16 349	8 183	59	32	2 915	2 362	3 936	2 271
07 - St. Gertrud	41 138	16 684	7 829	16 591	8 297	64	39	3 611	2 994	4 188	2 479
08 - Schlutup	5 734	2 155	961	2 581	1 297	4	.	517	434	477	279
09 - Kücknitz	17 861	6 671	3 069	8 085	4 041	16	14	1 570	1 275	1 519	858
10 - Travemünde	13 495	3 622	1 724	6 502	3 279	19	7	1 970	1 622	1 382	808
Lübeck insg.	213 368	90 949	43 023	85 096	42 652	348	194	16 701	13 689	20 274	11 970

Quelle: Hansestadt Lübeck, Bereich Logistik, Statistik und Wahlen, auf Basis des Einwohnermelderegisters

Einwohner/innen nach Familienstand am 31.12.2012

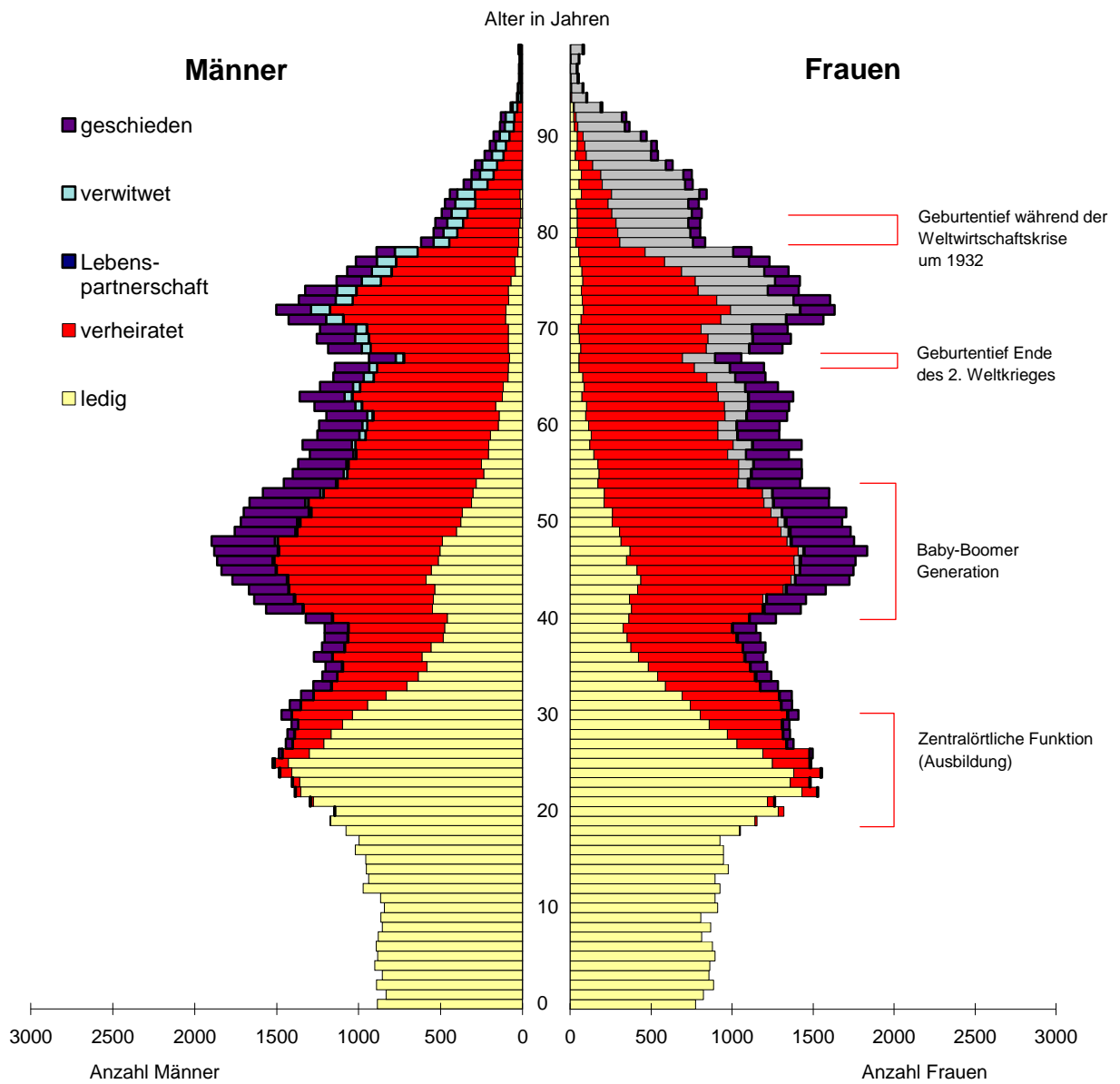

Quelle: Hansestadt Lübeck, Abt. Statistik

2 Bevölkerung

212 Einwohner/-innen 2000-2012 nach Religionszugehörigkeit

Jahr	insgesamt	darunter				Sonstige bzw. ohne Religion	
		evangelisch 1)		katholisch 2)		insg.	%
		insg.	%	insg.	%		
2000	215 267	120 771	56,1	19 922	9,3	74 574	34,6
2001	215 330	118 993	55,3	19 833	9,2	76 504	35,5
2002	215 165	116 930	54,3	19 701	9,2	78 534	36,5
2003	214 338	114 339	53,3	19 436	9,1	80 563	37,6
2004	213 804	112 658	52,7	19 208	9,0	81 938	38,3
2005	213 983	111 257	52,0	19 214	9,0	83 512	39,0
2006	213 651	109 802	51,4	19 277	9,0	84 572	39,6
2007	213 865	108 139	50,6	19 291	9,0	86 435	40,4
2008	213 385	106 062	49,7	19 128	9,0	88 195	41,3
2009	211 716	104 563	49,4	18 574	8,8	88 579	41,8
2010	212 112	103 147	48,6	18 491	8,7	90 474	42,7
2011	212 305	101 589	47,9	18 321	8,6	92 395	43,5
2012	213 368	100 685	47,2	18 389	8,6	94 294	44,2

Quelle: Hansestadt Lübeck, Einwohnermelderegister

213 Einwohner/-innen am 31.12.2012 nach Religionszugehörigkeit und Stadtteilen

Stadtteil	insgesamt	darunter				Sonstige bzw. ohne Religion	
		evangelisch 1)		katholisch 2)		insg.	%
		insg.	%	insg.	%		
01 - Innenstadt	13 424	5 364	40,0	1 330	9,9	6 730	50,1
02 - St. Jürgen	43 991	21 205	48,2	3 776	8,6	19 010	43,2
03 - Moisling	10 487	5 221	49,8	1 044	10,0	4 222	40,3
04 - Buntekuh	10 690	4 240	39,7	1 088	10,2	5 362	50,2
05 - St. Lorenz Süd	14 710	6 112	41,5	1 452	9,9	7 146	48,6
06 - St. Lorenz Nord	41 838	19 319	46,2	3 444	8,2	19 075	45,6
07 - St. Gertrud	41 138	20 451	49,7	3 346	8,1	17 341	42,2
08 - Schlutup	5 734	3 011	52,5	398	6,9	2 325	40,5
09 - Kücknitz	17 861	9 056	50,7	1 489	8,3	7 316	41,0
10 - Travemünde	13 495	6 706	49,7	1 022	7,6	5 767	42,7
Lübeck insg.	213 368	100 685	47,2	18 389	8,6	94 294	44,2

Quelle: Hansestadt Lübeck, Bereich Logistik, Statistik und Wahlen, auf Basis des Einwohnermelderegisters

Anmerkung:

1) evangelisch:
 evangelisch
 evangelisch-lutherisch
 evangelisch-freikirchlich
 evangelisch-reformiert

2) katholisch:
 katholisch
 römisch-katholisch
 alt-katholisch
 griechisch-katholisch

3) sonstige:
 keine kirchensteuerberechtigte Religion
 israelisch-mosaisch
 französisch-reformiert
 Dänische Kirche in Südschleswig e.V.

214 Einwohner/-innen 1988 - 2012 nach Stadtteilen

Jahr	Lübeck insg.	davon ..									
		01 - Innen- stadt	02 - St. Jürgen	03 - Mois- ling	04 - Bunte- kuh	05 - St. Lorenz Süd	06 - St. Lorenz Nord	07 - St. Gertrud	08 - Schlut- up	09 - Kück- nitz	10 - Trave- münde
1988	213 669	13 834	40 439	12 688	12 356	14 185	40 838	43 224	5 986	18 775	11 344
1989	215 839	14 128	40 645	12 727	12 417	14 489	41 018	43 692	6 109	18 918	11 696
1990	217 592	14 657	40 593	12 742	12 424	15 101	41 265	43 748	6 163	19 165	11 734
1991	218 366	14 785	40 592	12 791	12 440	15 568	41 370	43 593	6 172	19 225	11 830
1992	219 358	14 837	40 720	12 753	12 503	16 104	41 472	43 272	6 216	19 238	12 243
1993	219 284	14 611	40 842	12 638	12 495	16 237	41 454	43 062	6 168	19 291	12 486
1994	218 596	14 431	40 767	12 533	12 512	16 218	41 578	42 646	6 071	19 235	12 605
1995	218 543	14 201	40 719	12 464	12 265	16 058	41 952	42 162	6 004	20 055	12 663
1996	217 545	13 979	40 366	12 416	12 224	16 115	41 323	42 172	6 094	20 250	12 606
1997	217 430	13 686	40 162	12 311	12 124	15 964	41 070	42 844	6 087	20 445	12 737
1998	215 954	13 406	39 631	12 255	11 890	15 930	40 658	42 794	6 041	20 325	13 024
1999	215 327	13 193	39 368	12 297	11 758	15 806	41 349	42 469	5 967	19 881	13 239
2000	215 267	13 293	39 178	12 275	11 715	15 729	41 680	42 300	5 895	19 792	13 410
2001	215 330	13 358	39 145	12 401	11 590	15 644	42 039	42 212	5 886	19 551	13 504
2002	215 086	13 461	39 098	12 268	11 472	15 566	42 092	42 133	5 913	19 383	13 700
2003	214 169	13 521	39 159	12 138	11 233	15 262	41 967	42 011	5 925	19 167	13 786
2004	213 632	13 335	39 440	12 045	10 853	15 026	42 151	41 821	5 866	19 193	13 902
2005	213 899	13 438	39 763	11 852	10 783	15 031	42 327	42 016	5 801	18 996	13 892
2006	213 581	13 435	40 597	11 636	10 706	14 937	41 989	41 938	5 742	18 766	13 835
2007	213 865	13 607	41 220	11 530	10 582	15 014	41 915	41 976	5 758	18 450	13 813
2008	213 385	13 640	41 443	11 375	10 523	14 992	42 023	41 775	5 756	18 241	13 617
2009	211 716	13 436	41 970	11 190	10 423	14 726	41 326	41 355	5 811	18 002	13 477
2010	212 115	13 363	42 686	10 938	10 490	14 712	41 363	41 323	5 796	17 883	13 561
2011	212 305	13 373	43 024	10 756	10 570	14 738	41 579	41 127	5 769	17 854	13 515
2012	213 368	13 424	43 991	10 487	10 690	14 710	41 838	41 138	5 734	17 861	13 495

Quelle: Hansestadt Lübeck, Bereich Logistik, Statistik und Wahlen, auf Basis des Einwohnermelderegisters

Bevölkerungsentwicklung 1990 – 2012 nach Stadtteilen

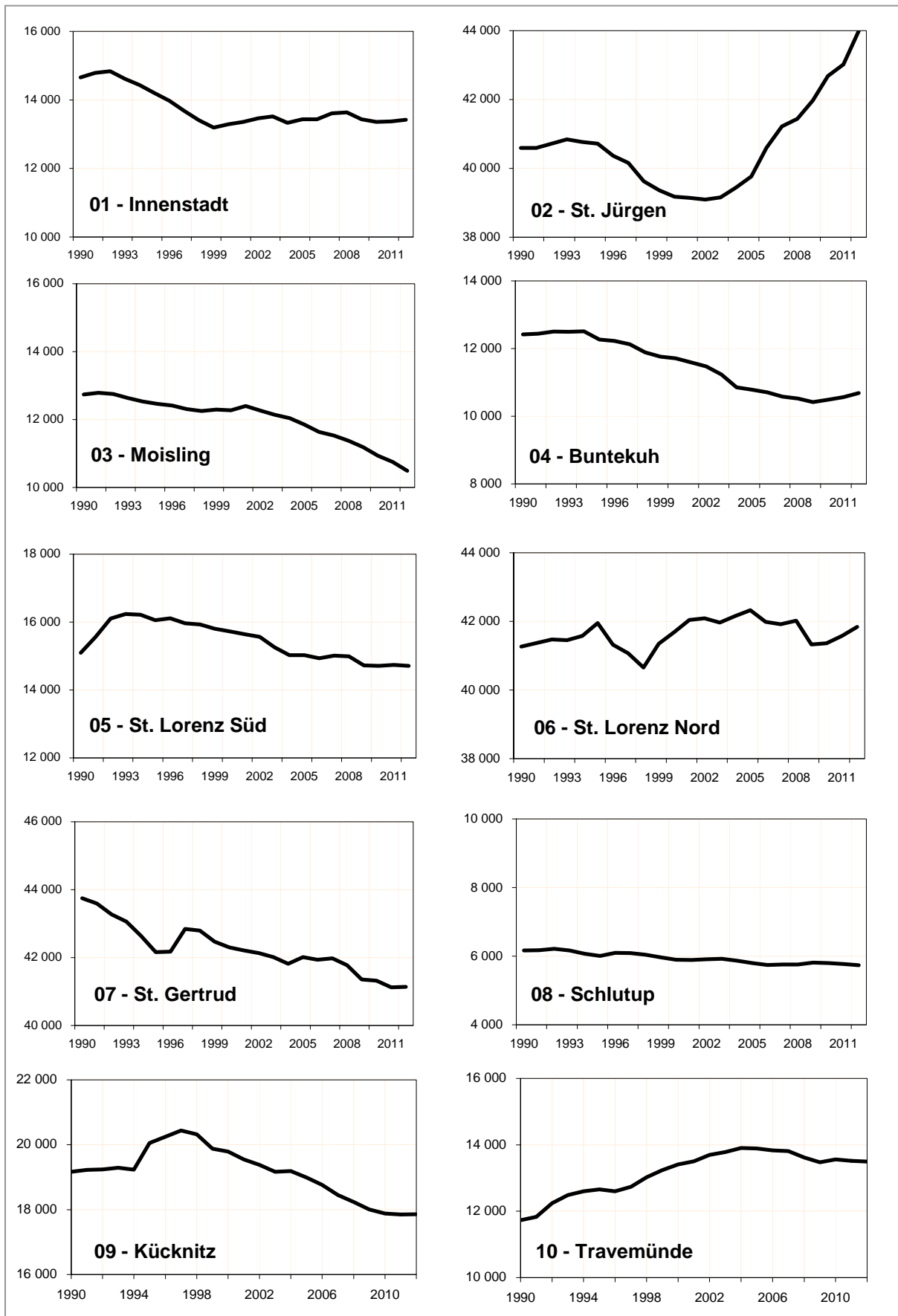

215 Einwohner/-innen 1990 - 2012 nach Stadtbezirken

Kenn- ziffer	Stadtbezirk Stadtteil	jeweils am 31.12. ...							Veränderung 2011 - 2012	
		1990	1995	2000	2005	2010	2011	2012	abso- lut	in %
01	01 Innenstadt	14 657	14 201	13 293	13 438	13 363	13 373	13 424	51	0,4
02	02 Hüxtertor	28 830	28 139	26 714	26 483	26 673	26 586	26 856	270	1,0
02	09 Strecknitz	7 998	8 376	8 403	9 260	12 170	12 595	13 321	726	5,8
02	10 Blankensee	427	779	571	436	269	259	269	10	3,9
02	11 Wulfsdorf	415	421	403	447	445	433	442	9	2,1
02	12 Beidendorf	113	121	115	113	113	111	112	1	0,9
02	13 Krummesse	825	887	953	1 085	1 023	1 018	1 004	- 14	-1,4
02	14 Kronsforde	557	547	522	513	491	494	486	- 8	-1,6
02	15 Niederbüssau	652	653	673	636	581	608	605	- 3	-0,5
02	16 Vorrade	106	105	111	96	82	81	83	2	2,5
02	17 Schiereichenkoppel	492	511	541	526	658	656	635	- 21	-3,2
02	18 Oberbüssau	178	180	172	168	181	183	178	- 5	-2,7
02	St. Jürgen	40 593	40 719	39 178	39 763	42 686	43 024	43 991	967	2,2
03	19 Niendorf	1 443	1 425	1 410	1 400	1 305	1 294	1 277	- 17	-1,3
03	20 Reecke	125	113	107	103	101	104	99	- 5	-4,8
03	21 Alt-Moisling	11 174	10 926	10 758	10 349	9 532	9 358	9 111	- 247	-2,6
03	Moisling	12 742	12 464	12 275	11 852	10 938	10 756	10 487	- 269	-2,5
04	22 Buntekuh	12 424	12 265	11 715	10 783	10 490	10 570	10 690	120	1,1
05	03 St. Lorenz Süd	15 101	16 058	15 729	15 031	14 712	14 738	14 710	- 28	-0,2
06	04 Holstentor-Nord	22 040	21 482	19 814	20 570	20 495	20 535	20 714	179	0,9
06	05 Falk./Vorwerk	9 290	9 476	10 691	10 848	10 431	10 536	10 511	- 25	-0,2
06	23 Gr. Steinrade	2 871	2 793	2 794	3 139	3 116	3 221	3 303	82	2,5
06	24 Dornbreite	7 064	8 201	8 381	7 770	7 318	7 287	7 310	23	0,3
06	St. Lorenz Nord	41 265	41 952	41 680	42 327	41 363	41 579	41 838	259	0,6
07	06 Burgtor	8 358	7 909	7 496	7 559	7 768	7 736	7 749	13	0,2
07	07 Marli/Brandenbaum	19 457	19 051	20 322	20 415	20 019	19 962	20 043	81	0,4
07	08 Eichholz	9 144	8 705	8 250	7 793	7 531	7 469	7 403	- 66	-0,9
07	25 Karlshof	6 789	6 497	6 232	6 249	6 005	5 960	5 943	- 17	-0,3
07	St. Gertrud	43 748	42 162	42 300	42 016	41 323	41 127	41 138	11	0,0
08	26 Schlutup	6 163	6 004	5 895	5 801	5 796	5 769	5 734	- 35	-0,6
09	27 Dänischburg	4 934	4 862	4 577	4 460	4 209	4 197	4 245	48	1,1
09	28 Herrenwyk	3 290	4 321	4 237	4 156	3 998	3 921	3 903	- 18	-0,5
09	29 Alt-Kücknitz	10 753	10 700	10 796	10 184	9 488	9 559	9 529	- 30	-0,3
09	30 Pöppendorf	188	172	182	196	188	177	184	7	4,0
09	Kücknitz	19 165	20 055	19 792	18 996	17 883	17 854	17 861	7	0,0
10	31 Ivendorf	278	298	276	292	269	248	245	- 3	-1,2
10	32 Alt-Travemünde	10 471	10 822	11 379	11 789	11 548	11 539	11 529	- 10	-0,1
10	33 Priwall	688	1 267	1 495	1 567	1 504	1 494	1 484	- 10	-0,7
10	34 Teutendorf	131	146	132	128	119	116	124	8	6,9
10	35 Brodten	166	130	128	116	121	118	113	- 5	-4,2
10	Travemünde	11 734	12 663	13 410	13 892	13 561	13 515	13 495	- 20	-0,1
	nicht zuordbar	-	-	-	84	-	-	-	-	-
	Hansestadt Lübeck	217 592	218 543	215 267	213 983	212 112	212 305	213 368	1 063	0,5

Quelle: Hansestadt Lübeck, Bereich Logistik, Statistik und Wahlen, auf Basis des Einwohnermelderegisters

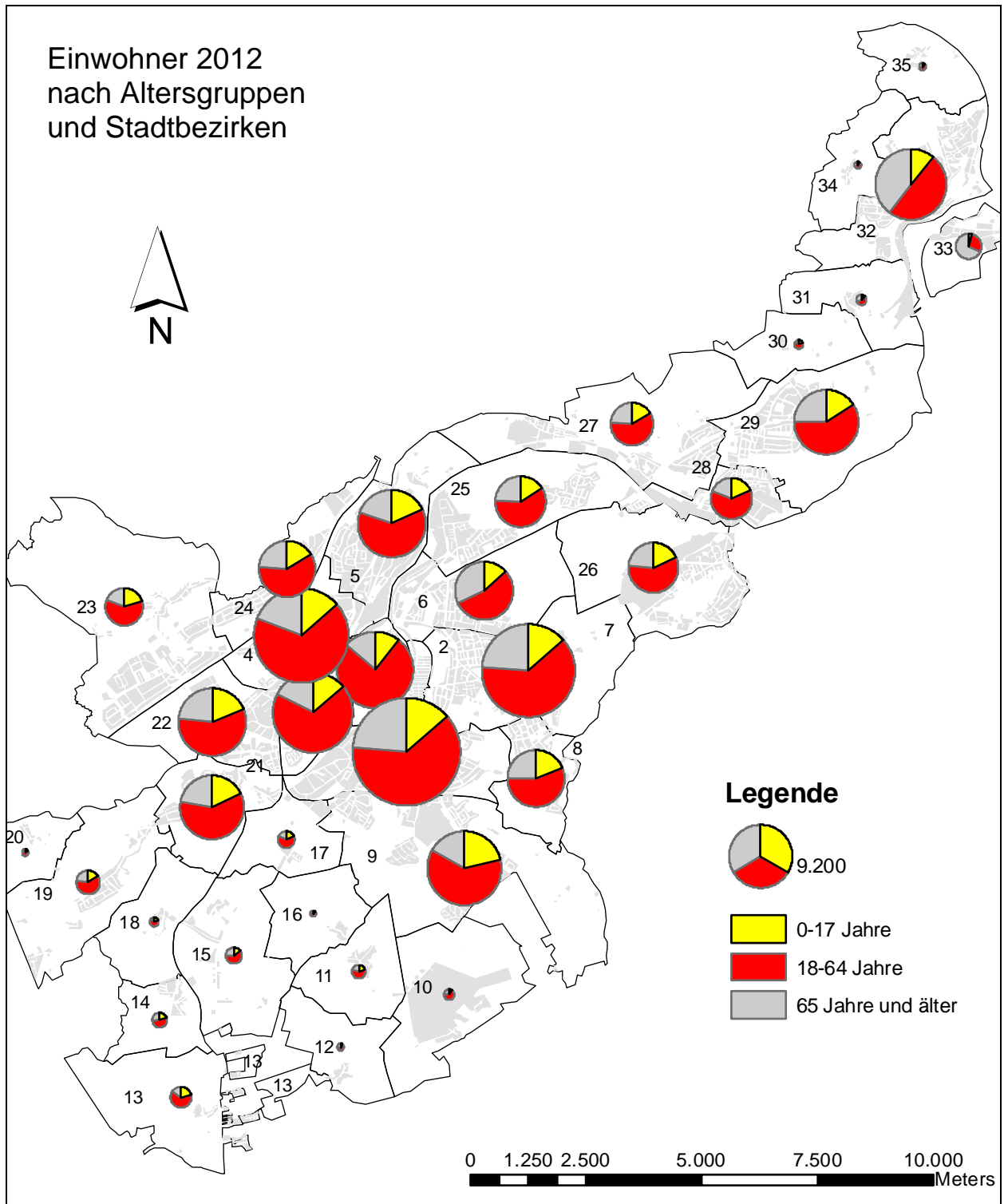

216 Einwohner/-innen am 31.12.2012 nach statistischen Bezirken

Statistischer Bezirk	Einw.	Statistischer Bezirk	Einw.	Statistischer Bezirk	Einw.	Statistischer Bezirk	Einw.
1.0	1 274	7.0	2 318	19.1	981	27.1	691
1.1	2 205	7.1	1 696	19.2	296	27.2	157
1.2	1 783	7.2	2 579	Niendorf	1 277	27.3	895
1.3	1 643	7.3	1 060			27.4	1 505
1.4	1 708	7.4	992	20.1	99	27.5	15
1.5	196	7.5	642	Reecke	99	27.6	982
1.6	28	7.6	2 943			Dänischburg	4 245
1.7	1 868	7.7	2 090	21.0	286		
1.8	1 389	7.8	2 132	21.1	1 525	28.1	1 331
1.9	1 330	7.9	3 591	21.2	1 020	28.2	2 381
Innenstadt	13 424	Marli/Brand.	20 043	21.3	452	28.3	191
				21.4	713	Herrenwyk	3 903
2.0	3 565	8.1	1 111	21.5	2 487		
2.1	3 453	8.2	713	21.6	1 039	29.0	354
2.2	2 487	8.3	2 653	21.7	875	29.1	651
2.3	3 525	8.4	1 450	21.8	501	29.2	976
2.4	3 499	8.5	448	21.9	213	29.3	3 192
2.5	1 039	8.6	1 028	Alt-Moisl.	9 111	29.4	830
2.6	3 433	Eichholz	7 403			29.5	140
2.7	3 467			22.0	1 893	29.6	1 041
2.8	570	9.0	578	22.1	150	29.7	27
2.9	1 818	9.1	735	22.2	600	29.8	781
Hüxtertor	26 856	9.2	1 690	22.3	1 813	29.9	1 537
		9.3	42	22.4	872	Alt-Kücknitz	9 529
3.1	1 656	9.4	681	22.5	1 403		
3.2	3 566	9.5	555	22.6	614	30.1	184
3.3	1 499	9.6	2 430	22.7	667	Pöppendorf	184
3.4	1 359	9.7	1 002	22.8	1 877		
3.5	2 287	9.8	1 906	22.9	801	31.1	245
3.6	1 881	9.9	3 702	Buntekuh	10 690	Ivendorf	245
3.7	2 462	Strecknitz	13 321				
St.Lorenz S.	14 710			23.1	1 295	32.0	779
		10.1	269	23.2	2 008	32.1	867
4.0	569	Blankensee	269	Gr.Steinrade	3 303	32.2	1 581
4.1	12					32.3	1 125
4.2	3 279	11.1	442	24.1	1	32.4	1 105
4.3	4 033	Wulfsdorf	442	24.2	817	32.5	593
4.4	3 273		442	24.3	3 296	32.6	1 050
4.5	1 749	12.1	112	24.4	2 224	32.7	811
4.6	3 086	Beidendorf	112	24.5	972	32.8	2 053
4.7	440			Dornbreite	7 310	32.9	1 565
4.8	2 620	13.1	1 004			Alt-Travem.	11 529
4.9	1 653	Krummesse	1 004	25.1	1 378		
Holstent.-N.	20 714			25.2	2 434	33.1	1 360
		14.1	486	25.3	667	33.2	124
5.1	2 908	Kronsförde	486	25.4	593	Priwall	1 484
5.2	1 047			25.5	80		
5.3	989	15.1	605	25.6	791	34.1	124
5.4	4 576	Niederbüssau	605	Karlshof/Is.	5 943	Teutendorf	124
5.5	991						
Falk./Vorw.	10 511	16.1	83	26.1	959	35.1	113
		Vorrade	83	26.2	1 277	Brodten	113
6.1	594			26.3	1 632		
6.2	3 758	17.1	635	26.4	145		
6.3	1 024	Schiereich.	635	26.5	1 721		
6.4	2 327			Schlutup	5 734	Lübeck insg.	213 368
6.5	46	18.1	178				
Burgtor	7 749	Oberbüssau	178				

Quelle: Hansestadt Lübeck, Bereich Logistik, Statistik und Wahlen, auf Basis des Einwohnermelderegisters

217 Einwohner/-innen am 31.12.2012 nach Wohnquartieren

Stadtteil	KZF - Wohnquartiere	Anzahl	Stadtteil	KZF - Wohnquartiere	Anzahl
01 - Innenstadt	0101 - Innenstadt	13 424	07 - St. Gertrud	0701 - Burgtor	2 881
02 - St. Jürgen	0201 - Hüxtertor	7 018		0702 - Karlshof	3 812
	0202 - Gewerbeg. Genin	570		0703 - Marli, westl. Bereich	1 646
	0203 - Mühlentor	15 743		0704 - Israelsdorf und Gothmund	2 051
	0204 - Gärtnergasse	3 525		0705 - Herreninsel	80
	0205 - Rothebeck	2 603		0706 - Stadtpark	4 868
	0206 - Uni-Gelände	1 580		0707 - Marli, nordöstl. Ber.	11 836
	0207 - Strecknitz	735		0708 - Waldersee und Hohewarte	2817
	0208 - Bornkamp	1 733		0709 - Brandenbaum	992
	0209 - Hochschulstadtteil	3 702		0710 - Gleisdreieck	2 752
	0210 - Planetensiedlung	681		0711 - Eichholz, nordöstl. Ber.	2 414
	0211 - Nibelung./Falkenh.	1 732		0712 - Eichholz, südwestl. Ber.	2 263
	0212 - Siedl. Wulfseck	555		0713 - Krögerland	1028
	0213 - Blankensee	269		0714 - Finnländsiedlung	1698
	0214 - Wulfsdorf	442	08 - Schlutup	0801 - Schlutup, nördl. Bereich	3 957
	0215 - Beidendorf	112		0802 - Siedl. Schlutup	1 777
	0216 - Krummesse	1 004	09 - Kücknitz	0901 - Dänischburg	691
	0217 - Kronsforde	486		0902 - Siems	982
	0218 - Niederbüssau	605		0903 - Wallberg	1 052
	0219 - Vorrade	83		0904 - Rangenberg	1 505
	0220 - Schiereichenkoppel	635		0905 - Herrenwyk	3 918
	0221 - Oberbüssau	178		0906 - Alt-Kücknitz	2 318
03 - Moisling	0301 - Niendorf	981		0907 - Dummersdorf	1 562
	0302 - Moorgarten	296		0908 - Roter Hahn	5 649
	0303 - Reecke	99		0909 - Pöppendorf	184
	0304 - Alt-Moisling	8 825	10 - Travem.	1001 - Ivendorf	245
	0305 - Genin	286		1002 - Rönnau/Pommernzentrum	2 874
04 - Buntekuh	0401 - Buntekuh	10 689		1003 - Teutendorf	124
05 - St. Lorenz S.	0501 - St. Lorenz S. (o. R. L.)	13 351		1004 - Brodten	113
	0502 - Roter Löwe	1 359		1005 - Alt-Travemünde	8 655
06 - St. Lorenz N.	0601 - Holstent.-N., westl. F.	12821		1006 - Priwall	1 484
	0602 - Holstent.-N. östl. Fack.	7 893			
	0603 - Falkenfeld	4 336			
	0604 - Vorwerk	4139			
	0605 - Groß Steinrade	1 295			
	0606 - Schönböcken	1404			
	0607 - Dornbreite/Krepfeld	3 800			
	0608 - Possehl-Siedl.	818			
	0609 - südl. Friedhofsallee	3 296			
	0610 - Gew. Pos. Str.-Schw.A.	2 036	Summe		213 368

Quelle: Hansestadt Lübeck, Bereich Logistik, Statistik und Wahlen, auf Basis des Einwohnermelderegisters

Sozialräumliche Wohnquartiere

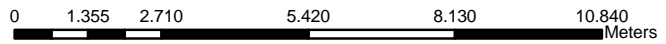
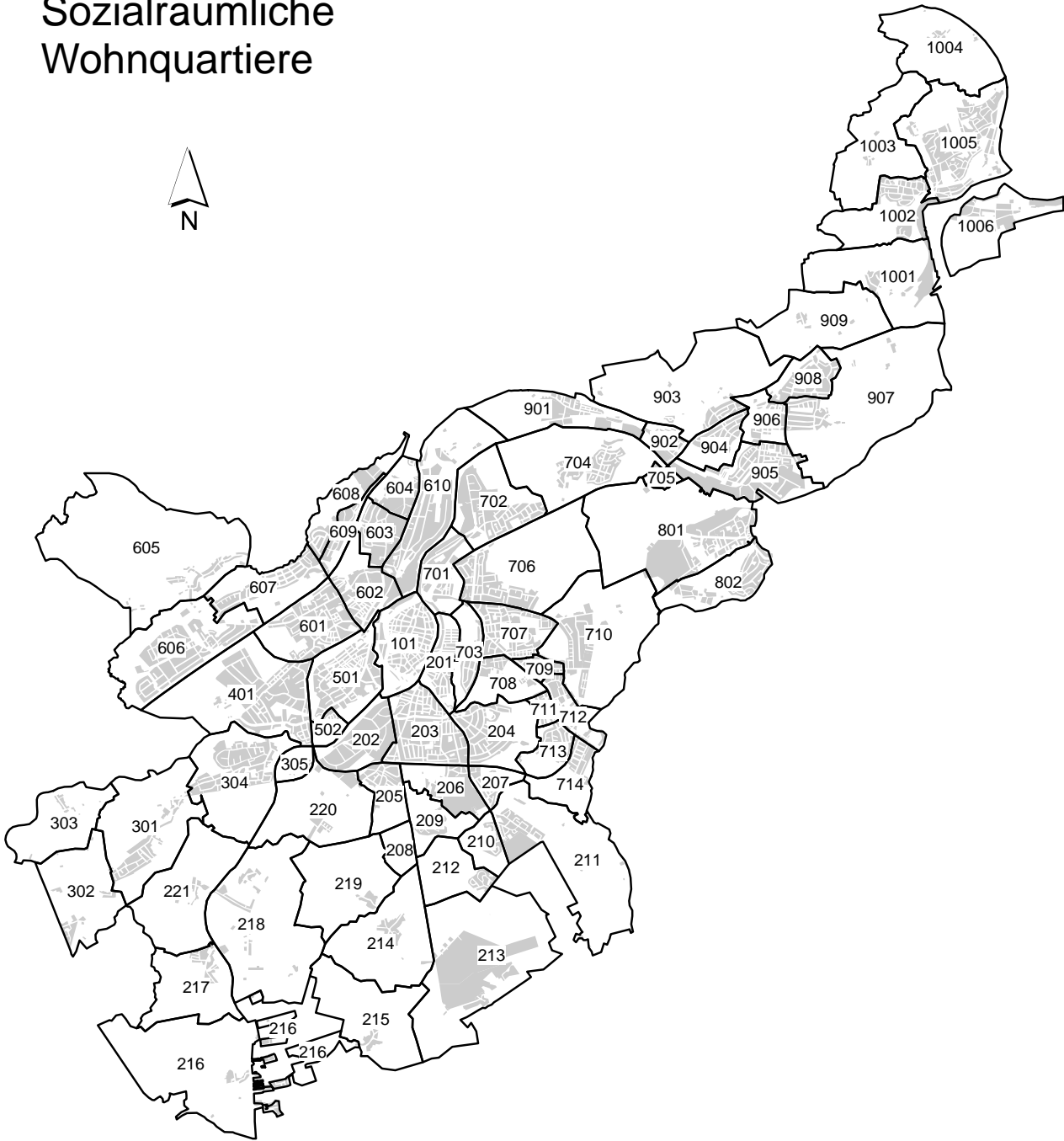

Karte: Hansestadt Lübeck, gb

218 Einwohner/-innen am 31.12.2012 nach Postleitzahlbereichen und Altersgruppen

Postleitzahlbezirk	Einw. Insg.	davon Personen im Alter von ... bis einschließlich ...						darunter weiblich
		unter 18	18-29	30 - 39	40 - 49	50 - 59	60 u.ä.	
23552	13 232	1 404	3 631	2 173	2 019	1 536	2 469	6 582
23554	22 740	3 785	4 167	2 993	3 486	3 063	5 246	11 536
23556	17 298	2 469	2 260	1 977	2 822	2 454	5 316	9 013
23558	27 222	4 327	4 874	3 708	4 067	3 586	6 660	14 022
23560	21 443	3 810	2 957	2 627	3 385	3 111	5 553	11 099
23562	22 664	3 455	4 104	2 660	3 188	2 712	6 545	12 124
23564	18 739	3 157	2 398	2 199	3 060	2 545	5 380	10 189
23566	21 570	2 720	3 165	2 366	3 343	3 157	6 819	11 275
23568	16 086	2 579	1 686	1 567	2 636	2 303	5 315	8 470
23569	17 791	2 907	2 309	1 834	2 846	2 650	5 245	9 216
23570	13 565	1 328	955	895	1 721	1 714	6 952	7 481
23627	16	2	2	2	5	2	3	6
23628	1 002	220	108	94	192	171	217	515
insg.	213 368	32 163	32 616	25 095	32 770	29 004	61 720	111 528

Quelle: Hansestadt Lübeck, Bereich Logistik, Statistik und Wahlen, auf Basis des Einwohnermelderegisters

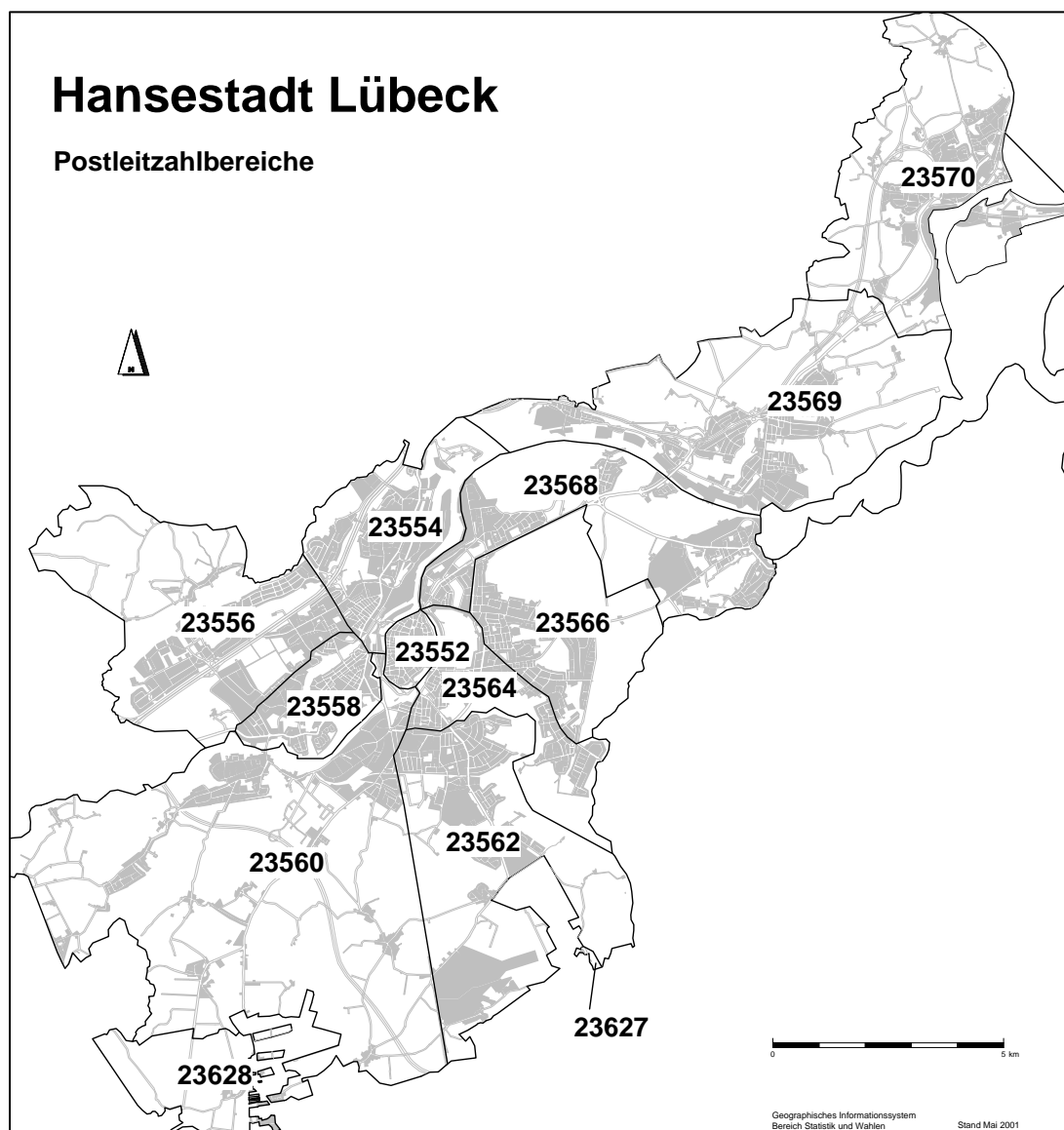

Ausländer/innen und Migrationshintergrund

220 Einwohner/-innen 1990 – 2012 nach Staatsangehörigkeit

Jahr 31.12.	Einw. Insg.	davon							
		Deutsche				EU-Ausländer		sonst. Ausländer	
		ohne Migrationshintergr.		mit Migrationshintergrund					
		abs.	in %	abs.	in %	abs.	in %	abs.	in %
1990	217 592	200 010	91,9	-	-	2 831	1,3	14 751	6,8
1995	218 543	198 373	90,8	-	-	3 310	1,5	16 860	7,7
1996	217 545	197 139	90,6	-	-	3 293	1,5	17 113	7,9
1997	217 430	196 441	90,3	-	-	3 284	1,5	17 705	8,1
1998	215 954	194 995	90,3	-	-	3 216	1,5	17 743	8,2
1999	215 327	195 628	90,9	-	-	3 169	1,5	16 530	7,7
2000	215 267	195 627	90,9	-	-	3 141	1,5	16 499	7,7
2001	215 330	196 770	91,4	-	-	3 123	1,5	15 437	7,2
2002	215 165	197 018	91,6	-	-	3 176	1,5	14 971	7,0
2003	214 338	196 735	91,8	-	-	2 929	1,4	14 674	6,8
2004	213 804	196 717	92,0	-	-	4 988	2,3	12 099	5,7
2005	213 983	196 672	91,9	-	-	5 137	2,4	12 174	5,7
2006	213 651	197 073	92,2	-	-	4 960	2,3	11 618	5,4
2007	213 865	172 973	80,9	24 402	11,4	5 064	2,4	11 426	5,3
2008	213 385	172 433	80,8	24 881	11,7	5 031	2,4	11 040	5,2
2009	211 716	172 176	81,3	24 976	11,8	4 384	2,1	10 180	4,8
2010	212 112	172 092	81,1	25 380	12,0	4 531	2,1	10 109	4,8
2011	212 305	171 547	80,8	25 933	12,2	4 681	2,2	10 144	4,8
2012	213 368	172 393	80,8	25 603	12,0	5 073	2,4	10 299	4,8

Quelle: Hansestadt Lübeck, Bereich Logistik, Statistik und Wahlen, auf Basis des Einwohnermelderegisters

EU-Staaten:

Gründungsstaaten: Belgien, Deutschland, Frankreich, Italien, Luxemburg, Niederlande

1973: Dänemark, Großbritannien, Irland

1981: Griechenland

1986: Portugal, Spanien

1995: Finnland, Österreich, Schweden

2004: Estland, Lettland, Litauen, Polen, Tschechien, Slowakei, Slowenien, Ungarn, Malta, Zypern

2007: Rumänien, Bulgarien

221 Einbürgerungen 2005 - 2012

Jahr	insg.	davon	
		männlich	weiblich
2005	628	301	327
2006	650	318	332
2007	569	246	323
2008	347	169	178
2009	236	125	111
2010	365	189	176
2011	326	165	161
2012	331	169	162

Anmerkung:

Erwerb der deutschen Staatsangehörigkeit durch Einbürgerung nach § 8 und 9 des Staatsangehörigkeitsgesetzes bzw. § 85 des Ausländergesetzes und § 10 des neuen Staatsangehörigkeitsgesetzes und § 21 des Gesetzes über die Rechtstellung heimatloser Ausländer im Bundesgebiet

Quelle: Hansestadt Lübeck, Meldestelle

222 Asylbewerberleistungsempfänger/innen 2005 - 2012

Stichtag/ Quartal	a) Zahl der Leistungs- empfänger mit einer Aufenthalts- gestattung (Asylbewer- ber)	b) Zahl der Leistungs- empfänger mit einer Bescheinigung über die vorübergehende Aussetzung der Abschiebung (Duldung) nach § 60a AufenthG	c) Zahl der Leistungsempfänger mit einer Aufenthalts- erlaubnis nach § 23 Abs. 1 oder § 25 Abs. 4 Satz 1 oder Abs. 5 AufenthG	Gesamt- summe	davon nach ... AsylbLG	
					§ 3	§ 2
31.12.2005	15	52	9	76	59	17
31.12.2006	10	41	28	79	45	34
31.12.2007	8	22	73	103	36	67
31.12.2008	5	15	107	127	39	88
31.03.2009	10	22	102	134	76	58
30.06.2009	5	22	101	128	76	52
30.09.2009	8	23	99	130	73	57
31.12.2009	4	21	98	123	66	57
31.03.2010	12	24	93	129	65	64
30.06.2010	24	32	94	150	84	66
30.09.2010	55	34	98	187	115	72
31.12.2010	78	38	90	206	138	68
31.03.2011	72	49	96	217	145	72
30.06.2011	84	57	103	244	169	75
30.09.2011	107	54	90	251	179	72
31.12.2011	126	52	96	274	201	73
31.03.2012	122	54	87	263	195	68
30.06.2012	128	54	85	267	205	62
30.09.2012	137	63	89	289	222	67
31.12.2012	196	74	85	355	282	73

*) dezentrale Unterbringung

Quelle: Hansestadt Lübeck, Bereich Soziales (2.500.32)

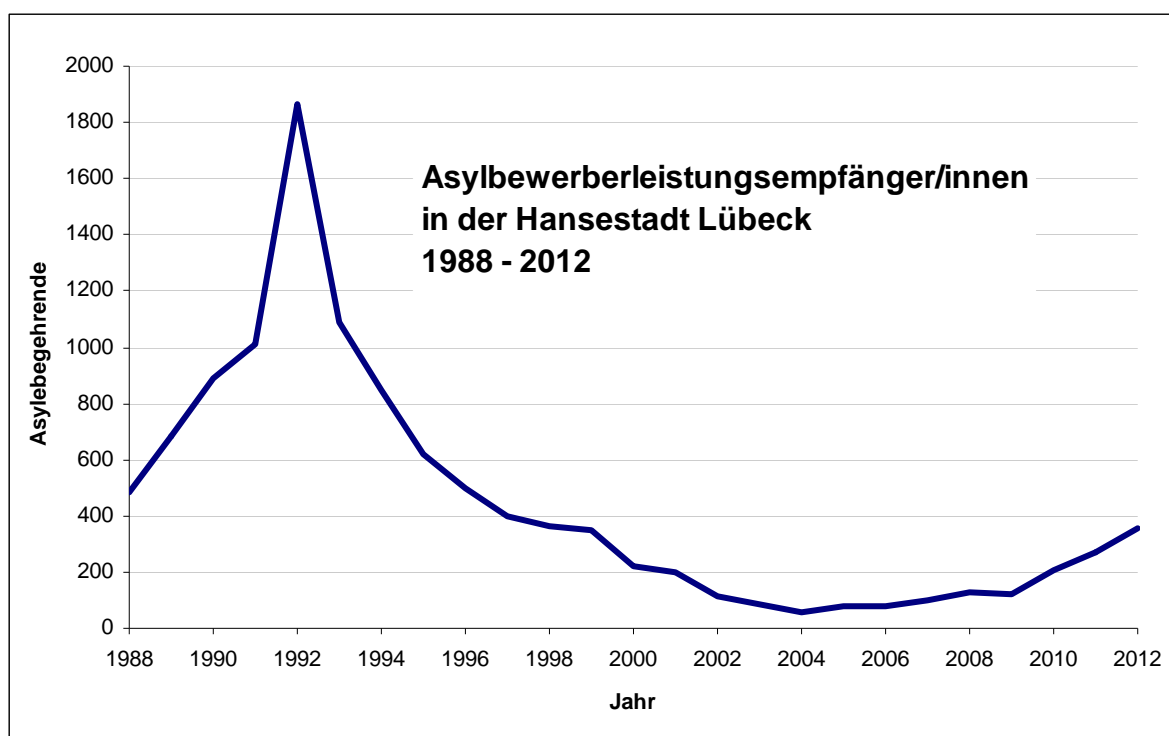

2 Bevölkerung

223 Einwohner/-innen 2000 - 2012 nach häufigsten Staatsangehörigkeiten

Jahr Stand jeweils 31.12.	Ein- wohner/ innen insg.	darunter ohne dt. Staats- angehörigkeit		nach Nationalitäten									
				Türkei	Polen	Russ. Föde- ration	Grie- chen- land	Ita- lien	Irak	Ukra- ine	Bulga- rien	China	sons- tige
				Anzahl	in %	Anzahl							
2000	215 267	19 640	9,1	6 991	1 699	587	690	583	776	635	76	128	7 475
2001	215 330	18 560	8,6	6 730	1 647	557	677	566	754	715	80	139	6 695
2002	215 165	18 147	8,4	6 351	1 657	591	682	565	688	720	78	184	6 631
2003	214 338	17 603	8,2	5 914	1 681	586	636	508	639	768	90	219	6 562
2004	213 804	17 087	8,0	5 706	1 551	642	622	488	501	756	89	207	6 525
2005	213 983	17 311	8,1	5 709	1 645	675	611	465	449	724	108	226	6 699
2006	213 651	16 578	7,8	5 513	1 589	645	597	454	450	672	109	248	6 301
2007	213 865	16 490	7,7	5 395	1 602	640	592	468	462	587	157	337	6 250
2008	213 385	16 071	7,5	5 250	1 544	618	573	460	500	549	280	323	5 974
2009	211 716	14 564	6,9	4 972	1 257	570	530	460	460	533	179	298	5 305
2010	212 112	14 640	6,9	4 839	1 265	572	487	457	459	532	230	309	5 490
2011	212 305	14 825	7,0	4 756	1 336	585	530	453	455	465	266	270	5 709
2012	213 368	15 373	7,2	4 603	1 479	611	554	461	453	450	314	302	6 146

Quelle: Hansestadt Lübeck, Bereich Logistik, Statistik und Wahlen, auf Basis des Einwohnermelderegisters

224 Einwohner/-innen 2012 nach häufigsten Staatsangehörigkeiten und Stadtteilen

Stadtteil	Ein- wohner/ innen insg.	darunter ohne dt. Staats- angehörigkeit		nach Nationalitäten									
				Türkei	Polen	Russ. Föde- ration	Grie- chen- land	Ita- lien	Irak	Ukra- ine	Bulga- rien	China	sons- tige
				Anzahl	in %	Anzahl							
01 - Innenstadt	13 424	1 567	11,7	328	85	56	60	77	25	29	20	51	836
02 - St. Jürgen	43 991	2 248	5,1	244	222	98	59	61	24	42	126	160	1 212
03 - Moisling	10 487	1 126	10,7	452	125	61	23	17	29	86	5	6	322
04 - Buntekuh	10 690	1 308	12,2	457	162	61	19	23	184	66	15	8	313
05 - St. Lorenz S.	14 709	1 345	9,1	453	132	48	22	26	46	38	19	12	549
06 - St. Lorenz N.	41 838	3 456	8,3	1 237	292	142	77	121	80	105	76	21	1 305
07 - St. Gertrud	41 138	2 110	5,1	569	246	102	65	62	49	59	19	33	906
08 - Schlutup	5 734	328	5,7	34	32	4	153	6	7	2	-	-	90
09 - Kücknitz	17 861	1 408	7,9	755	137	24	59	35	8	16	16	.	357
10 - Travemünde	13 495	476	3,5	74	46	15	17	33	.	7	18	10	255
Lübeck insg.	213 368	15 373	7,2	4 603	1 479	611	554	461	453	450	314	302	6 145

Quelle: Hansestadt Lübeck, Bereich Logistik, Statistik und Wahlen, auf Basis des Einwohnermelderegisters

225 Ausländer/innen nach Staatsangehörigkeit 1961 – 2009 (Ausländerzentralregister)

Schl.	Staatsangehörigkeit	31.12. 1961	30.06. 1966	31.12. 1971	30.09. 1981	31.12. 1990	31.12. 1995	31.12. .2000	31.12. 2005	31.12. 2006	31.12. 2007	31.12. 2008	31.12. 2009
	Ausl. insg.	2 692	5 362	9 209	15 087	14 883	17 360	17 886	16 087	15 629	15 328	15 128	15 391
163	Türkei	50	741	3 101	7 933	6 361	7 455	7 004	5 692	5 478	5 367	5 271	5 198
152	Polen	443	442	467	915	2 212	1 207	1 396	1 283	1 353	1 268	1 225	1 310
160	Russ. Föderation 1)	-	-	-	-	-	195	489	601	577	583	587	600
134	Griechenland	172	782	1 027	669	627	797	725	640	617	603	592	582
166	Ukraine 2)	-	-	-	-	-	166	600	721	670	587	573	575
137	Italien	258	576	612	696	519	579	586	495	480	487	479	485
438	Irak	32	252	727	425	443	425	433	468
479	China	81	119	119	192	212	313	322	337
128	Finnland	145	194	265	306	293	284	283	245
153	Portugal	2	120	262	418	273	280	299	257	256	243	241	238
151	Österreich	265	260	256	237	232	226	232	227
368	USA	101	161	170	149	170	167	201	215
161	Spanien	150	456	580	318	239	249	243	234	236	231	222	210
138	Jugoslawien (ehem.)	103	137	719	580	431	450	412	356	342	316	271	198
168	Großbritannien	178	241	214	169	177	168	170	179
461	Pakistan	59	92	144	128	123	123	123	138
432	Vietnam	69	62	58	105	114	121	122	135
157	Schweden	135	206	168	133	135	139	136	133
285	Tunesien	499	408	230	150	146	145	137	132
125	Bulgarien	24	41	62	78	75	90	104	132
126	Dänemark	148	193	160	139	136	130	129	127
148	Niederlande	127	123	131	122	120	126	122	123
476	Thailand	33	53	85	111	124	117	113	119
154	Rumänien	72	90	153	106	107	100	85	108
439	Iran	191	185	147	44	42	45	52	58
129	Frankreich	132	133	131	103	109	112	113	107
122	Bosnien-Herzegowina 3)	-	-	-	-	-	683	103	103	108	101	94	102
139	Lettland 4)	104	84	101	122	112	107	98	98
130	Kroatien 5)	-	-	-	-	-	72	86	92	96	97	99	105
159	Sowjetunion (ehem.)	78	31	31	29	23	22

Staatsgründungen /Unabhängigkeit:

1) Russische Föderation: 12. Juni 1990

2) Ukraine: 24. August 1991

3) Bosnien-Herzegowina: 01. März 1992

4) Lettland: 21. August 1991

5) Kroatien: 25. Juni 1991

Quelle: Bundesverwaltungsamt, Ausländerzentralregister

2 Bevölkerung

226 Einwohner/innen mit Migrationshintergrund 2007 - 2012

Jahr	Einwohner/innen insg.	ohne Migrationshintergrund	Personen mit Migrationshintergrund				in % der Einw.	Ausländeranteil
			insg.	davon ...				
				nicht-deutsche Staatsangeh.	Deutsch durch Einbürgerung	Deutsch - Aussiedler		
1	2	3	4	5	6	Sp. 3 von 1	Sp. 4 von 1	
2007	213 865	175 639	40 888	16 486	12 375	12 027	19,1	7,7
2008	213 385	172 434	40 951	16 070	11 677	13 204	19,2	7,5
2009	211 716	172 176	39 540	14 564	11 855	13 121	18,7	6,9
2010	212 112	172 092	40 020	14 640	12 285	13 095	18,9	6,9
2011	212 305	171 547	40 758	14 825	12 855	13 078	19,9	7,0
2012	213 368	172 392	40 976	15 373	13 225	12 378	19,2	7,2

Quelle: Hansestadt Lübeck, Einwohnermelderegister

227 Einwohner/-innen am 31.12.2012 nach Migrationshintergrund und Stadtteilen

Stadtteil	Einwohner/innen insg.	ohne Migrationshintergrund	Personen mit Migrationshintergrund						darunter weiblich	
			insg.	davon ...			in % der Einw.	Anzahl	in %	
				nicht-deutsche Staatsangeh.	Deutsch durch Einbürgerung	Deutsch - Aussiedler				
01 Innenstadt	13 424	10 503	2 921	1 567	910	444	21,8	1 430	49,0	
02 St.Jürgen	43 991	37 755	6 236	2 248	1 997	1 991	14,2	3 249	52,1	
03 Moisling	10 487	7 681	2 806	1 126	723	957	26,8	1 414	50,4	
04 Buntekuh	10 690	6 958	3 732	1 308	1 419	1 005	34,9	1 851	49,6	
05 St.Lorenz Süd	14 710	11 238	3 472	1 346	1 177	949	23,6	1 727	49,7	
06 St.Lorenz Nord	41 838	32 268	9 570	3 456	3 160	2 954	22,9	4 838	50,6	
07 St.Gertrud	41 138	34 724	6 414	2 110	2 039	2 265	15,6	3 252	50,7	
08 Schlutup	5 734	4 990	744	328	209	207	13,0	395	53,1	
09 Kücknitz	17 861	14 561	3 300	1 408	1 067	825	18,5	1 629	49,4	
10 Travemünde	13 495	11 714	1 781	476	524	781	13,2	966	54,2	
Hansestadt Lübeck	213 368	172 392	40 976	15 373	13 225	12 378	19,2	20 751	50,6	

Quelle: Hansestadt Lübeck, Bereich Logistik, Statistik und Wahlen, auf Basis des Einwohnermelderegisters

Migrationshintergrund:

Ausländer/innen: Personen ohne deutsche Staatsangehörigkeit (Personen mit deutscher und ausländischer Staatsangehörigkeit gelten als Deutsche)

Eingebürgerte Deutsche: Optionseinbürgerung bzw. Nachweis über Einbürgerungsurkunde. Zusätzliche Ermittlung über ausländischen Geburtsort.

Aussiedler/innen: Die Ermittlung der Aussiedler erfolgt über die Lage des Geburtsortes (heutige GUS-Staaten bzw. ehemalige Ostgebiete). Eine Unterscheidung zwischen Aussiedlern und Spätaussiedlern (Zuzug nach dem 31.12.1992) wird aufgrund der unzureichenden Datenlage hinsichtlich des Zuzugsdatums nicht vorgenommen. Geburtsorte von Deutschen, die vor dem 08.05.1945 geboren sind (Vertriebene des 2. Weltkrieges), werden zur Abgrenzung von den Aussiedlern als Geburtsorte im Inland verarbeitet.

228 Einwohner/-innen 2007 - 2012 nach Migrationshintergrund, Altersgruppen

Jahr Stand jeweils 31.12.	Einw. insg.	davon im Alter von .. bis einschließlich ...								
		0-17			18-64			65 und älter		
		Einw.	Migr.	Migr. in %	Einw.	Migr.	Migr. in %	Einw.	Migr.	Migr. in %
2007	213 865	33 609	9 811	29,2	132 027	25 041	19,0	48 229	3 374	7,0
2008	213 385	33 210	9 700	29,2	131 511	24 210	18,4	48 664	4 923	10,1
2009	211 716	32 755	9 383	28,6	130 164	23 572	18,1	48 797	6 585	13,5
2010	212 115	32 545	9 403	28,9	130 979	23 954	18,3	48 591	6 666	13,7
2011	212 305	32 300	9 486	29,4	131 216	24 499	18,7	48 789	6 773	13,9
2012	213 368	32 163	9 489	29,5	132 129	25 087	19,0	49 076	6 400	13,0

Quelle: Hansestadt Lübeck, Abt. Statistik und Wahlen, Statistikverfahren MigraPro

229 Einwohner/-innen am 31.12.2012 nach Migrationshintergrund, Altersgruppen u. Stadtteilen

Stadtteil	Einw. insg.	davon im Alter von .. bis einschließlich ...								
		0-17			18-64			65 und älter		
		Einw.	Migr.	Migr. in %	Einw.	Migr.	Migr. in %	Einw.	Migr.	Migr. in %
01 - Innenstadt	13 424	1 411	480	34,0	10 138	2 058	20,3	1 875	383	20,4
02 - St. Jürgen	43 991	7 163	1 408	19,7	27 479	3 859	14,0	9 349	969	10,4
03 - Moisling	10 487	1 755	668	38,1	6 326	1 699	26,9	2 406	439	18,2
04 - Buntekuh	10 690	2 015	1 091	54,1	6 176	2 248	36,4	2 499	393	15,7
05 - St. Lorenz S.	14 710	1 952	754	38,6	10 228	2 266	22,2	2 530	452	17,9
06 - St. Lorenz N.	41 838	6 614	2 404	36,3	26 812	5 959	22,2	8 412	1 207	14,3
07 - St. Gertrud	41 138	5 983	1 401	23,4	24 568	3 846	15,7	10 587	1 167	11,0
08 - Schlutup	5 734	1 035	198	19,1	3 324	424	12,8	1 375	122	8,9
09 - Kücknitz	17 861	2 918	853	29,2	10 773	1 956	18,2	4 170	491	11,8
10 - Travemünde	13 495	1 317	232	17,6	6 305	772	12,2	5 873	777	13,2
Lübeck insg.	213 368	32 163	9 489	29,5	132 129	25 087	19,0	49 076	6 400	13,0

Quelle: Hansestadt Lübeck, Abt. Statistik und Wahlen, Statistikverfahren MigraPro

Einwohner/innen nach Migrationshintergrund

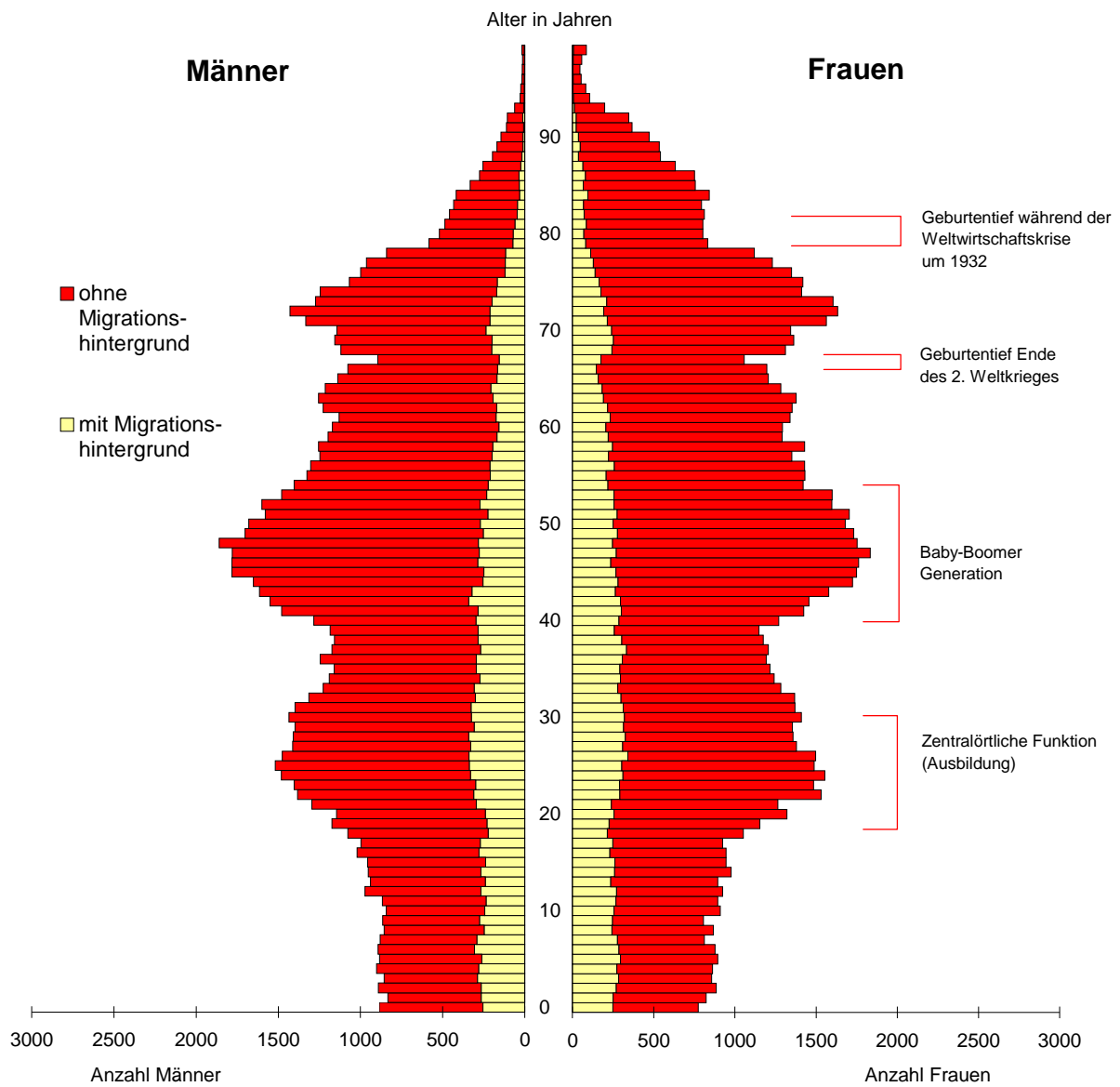

Quelle: Hansestadt Lübeck, Abt. Statistik

Haushalte

230 Haushalte nach Haushaltsgrößen 1987 und 2002 – 2012

Jahr	Haus- halte insg.	davon mit ... Personen								Ein- wohner insg.	Einw. pro Haush.
		1		2		3		4 und mehr			
		abs.	in %	abs.	in %	abs.	in %	abs.	in %		
1987 *)	103 208	43 182	41,8	31 124	30,2	15 366	14,9	13 536	13,1	210 834	2,04
2002	114 671	56 874	49,6	32 212	28,1	13 468	11,7	12 117	10,6	215 165	1,88
2003	114 462	56 893	49,7	32 237	28,2	13 267	11,6	12 065	10,5	214 338	1,87
2004	115 132	57 218	49,7	32 284	28,0	13 532	11,8	12 098	10,5	213 804	1,86
2005	115 867	58 101	50,1	32 283	27,9	13 546	11,7	11 937	10,3	213 983	1,85
2006	116 135	58 599	50,5	32 310	27,8	13 329	11,5	11 897	10,2	213 651	1,84
2007	116 403	59 097	50,8	32 337	27,8	13 112	11,3	11 857	10,2	213 865	1,84
2008	116 195	57 610	49,6	33 540	28,9	13 397	11,5	11 648	10,0	213 385	1,84
2009	115 115	56 711	49,3	33 487	29,1	13 451	11,7	11 466	10,0	211 716	1,84
2010	115 700	57 339	49,6	33 663	29,1	13 455	11,6	11 243	9,7	212 112	1,83
2011	116 393	58 220	50,0	33 699	29,0	13 276	11,4	11 198	9,6	212 305	1,82
2012	117 377	58 988	50,3	34 045	29,0	13 288	11,3	11 056	9,4	213 368	1,82

*) Volkszählung 1987

seit 2002: Haushaltgenerierungsverfahren auf Grundlage des Melderegisters

Quelle: Hansestadt Lübeck, Abt. Statistik

231 Haushalte am 31.12.2012 nach Haushaltsgröße und Stadtteilen

Stadtteil	Haus- halte insg.	davon mit ... Personen								Ein- wohner insg.	Einw. pro Haush.
		1		2		3		4 und mehr			
		abs.	in %	abs.	in %	abs.	in %	abs.	in %		
01 - Innenstadt	9 155	6 380	69,7	1 813	19,8	544	5,9	418	4,6	13 424	1,5
02 - St. Jürgen	23 608	11 393	48,3	6 821	28,9	2 818	11,9	2 576	10,9	43 991	1,9
03 - Moisling	5 341	2 356	44,1	1 634	30,6	762	14,3	589	11,0	10 487	2,0
04 - Buntekuh	5 129	1 945	37,9	1 791	34,9	739	14,4	654	12,8	10 690	2,1
05 - St. Lorenz Süd	9 007	5 417	60,1	2 241	24,9	759	8,4	590	6,6	14 710	1,6
06 - St. Lorenz Nord	22 609	11 087	49,0	6 628	29,3	2 706	12,0	2 188	9,7	41 838	1,9
07 - St. Gertrud	22 963	11 690	50,9	6 599	28,7	2 588	11,3	2 086	9,1	41 138	1,8
08 - Schlutup	2 780	1 091	39,2	879	31,6	445	16,0	365	13,1	5 734	2,1
09 - Kücknitz	8 983	3 765	41,9	2 907	32,4	1 232	13,7	1 079	12,0	17 861	2,0
10 - Travemünde	7 802	3 864	49,5	2 732	35,0	695	8,9	511	6,5	13 495	1,7
Lübeck insg.	117 377	58 988	50,3	34 045	29,0	13 288	11,3	11 056	9,4	213 368	1,8

Quelle: Hansestadt Lübeck, Abt. Statistik u. Wahlen, Haushaltgenerierungsverfahren

2 Bevölkerung

232 Haushalte nach Haushaltstypen 2002 - 2012

Jahr Stand jeweils 31.12.	Haus- halte insg.	davon ...									
		Einpersonen- haushalt		Paar/Ehepaar ohne Kinder		Paar/Ehepaar mit Kinder		Alleiner- ziehende		sonstige Haushalte	
		Anzahl	in %	Anzahl	in %	Anzahl	in %	Anzahl	in %	Anzahl	in %
2002	114 671	56 874	49,6	24 027	21,0	19 461	17,0	5 008	4,4	9 300	8,1
2003	114 462	56 893	49,7	23 995	21,0	19 293	16,9	5 042	4,4	9 238	8,1
2004	115 132	57 218	49,7	23 904	20,8	19 371	16,8	5 009	4,4	9 630	8,4
2005	115 867	58 101	50,1	23 757	20,5	19 231	16,6	5 024	4,3	9 754	8,4
2006	116 135	58 599	50,5	23 730	20,4	19 024	16,4	5 082	4,4	9 700	8,4
2007	116 118	58 121	50,1	26 049	22,4	18 124	15,6	6 373	5,5	7 451	6,4
2008	116 195	57 610	49,6	24 876	21,4	18 297	15,7	6 484	5,6	8 928	7,7
2009	115 115	56 711	49,3	24 819	21,6	18 055	15,7	6 479	5,6	9 051	7,9
2010	115 700	57 339	49,6	24 973	21,6	17 908	15,5	6 444	5,6	9 036	7,8
2011	116 397	58 220	50,0	24 983	21,5	17 703	15,2	6 427	5,5	9 064	7,8
2012	117 377	58 988	50,3	25 302	21,6	17 559	15,0	6 494	5,5	9 034	7,7

Quelle: Hansestadt Lübeck, Abt. Statistik, Haushaltsgenerierungsverfahren auf Basis des Melderegisters

233 Haushalte am 31.12.2012 nach Haushaltstyp (5 Gruppen) und Stadtteilen

Stadtteil	Haus- halte insg.	davon ...									
		Einpersonen- haushalt		Paar/Ehepaar ohne Kinder		Paar/Ehepaar mit Kinder		Alleiner- ziehende		sonstige Haushalte	
		Anzahl	in %	Anzahl	in %	Anzahl	in %	Anzahl	in %	Anzahl	in %
01 - Innenstadt	9 155	6 380	69,7	1 300	14,2	664	7,3	344	3,8	467	5,1
02 - St. Jürgen	23 608	11 393	48,3	5 150	21,8	4 074	17,3	1 240	5,3	1 751	7,4
03 - Moisling	5 341	2 356	44,1	1 157	21,7	913	17,1	407	7,6	508	9,5
04 - Buntekuh	5 129	1 945	37,9	1 367	26,7	986	19,2	366	7,1	465	9,1
05 - St. Lorenz Süd	9 007	5 417	60,1	1 580	17,5	977	10,8	477	5,3	556	6,2
06 - St. Lorenz Nord	22 609	11 087	49,0	4 800	21,2	3 568	15,8	1 360	6,0	1 794	7,9
07 - St. Gertrud	22 963	11 690	50,9	4 834	21,1	3 279	14,3	1 298	5,7	1 862	8,1
08 - Schlutup	2 780	1 091	39,2	685	24,6	568	20,4	179	6,4	257	9,2
09 - Kücknitz	8 983	3 765	41,9	2 188	24,4	1 718	19,1	548	6,1	764	8,5
10 - Travemünde	7 802	3 864	49,5	2 241	28,7	812	10,4	275	3,5	610	7,8
Lübeck insg.	117 377	58 988	50,3	25 302	21,6	17 559	15,0	6 494	5,5	9 034	7,7

Quelle: Hansestadt Lübeck, Abt. Statistik und Wahlen, Haushaltsgenerierungsverfahren

234 Einwohner/-innen 2002-2012 nach Haushaltstyp (11 Gruppen)

Jahr Stand jeweils 31.12.	Einw. Insg.	Einpersonenhaushalt			Paar, keine weit. Pers.			Paar mit Kind(ern)		Paar mit Nachkomme(n) in der Phase der Schrumpfung *)	Bezugs- person ohne Partner mit Kind/ern alleiner- zieh- end	Sonst. Mehr- persone n- haushalt ohne Kind(er)
		unter 30 Jahren alt	30 bis unter 60 Jahre alt	60 Jahre alt oder älter	jün- gerer Partner unter 30 Jahre alt	jün- gerer Partner 30 bis unter 60 Jahre alt	jün- gerer Partner 60 Jahre oder älter	in der Phase der Expan- sion *)	in der Phase der Konso- lidier- ung *)			
2002	215165	11678	23973	21223	5161	20455	22438	27397	33772	12742	13075	23251
2003	214338	11635	24033	21225	5170	20017	22803	26950	33814	12513	13094	23084
2004	213822	11764	24170	21286	5196	19536	23098	26236	33984	12385	12944	23223
2005	213983	12188	24792	21121	5055	19230	23247	25852	33739	12436	12895	23428
2006	213651	12366	25051	21182	5009	18928	23534	25191	33446	12628	13087	23229
2007	213865	12165	24237	21719	6146	19884	26068	24462	31753	12408	16525	18498
2008	213385	12051	24178	21381	6228	18867	24679	24317	30862	13417	16759	20646
2009	211716	11865	23660	21186	6371	18558	24730	24401	30187	13099	16736	20923
2010	212112	12032	24040	21267	6552	18511	24897	24367	29658	13052	16694	21042
2011	212305	12179	24509	21532	6508	18426	25026	24303	29323	12738	16618	21143
2012	213368	12375	24858	21755	6794	18582	25223	24105	29353	12356	16765	21202

*) Haushalte in der Phase der ...

Expansion: mindestens ein Kind im Alter von unter 6 Jahren

Konsolidierung: mindestens ein Kind im Alter von 6-9 Jahren; kein Kinder unter 6 Jahre

Schrumpfung: mindestens ein Kind/Nachfahre im Alter von über 18 Jahren, kein Kind unter 18 Jahren

Quelle: Hansestadt Lübeck, Abt. Statistik u. Wahlen, Haushaltgenerierungsverfahren auf Basis des Melderegisters

235 Einwohner/-innen am 31.12.2012 nach Haushaltstyp (11 Gruppen) und Stadtteilen

Ken- n- ziffer	Stadtbezirk/ Stadtteil	Einw. Insg.	Einpersonenhaushalt			Paar, keine weit. Pers.			Paar mit Kind(ern)		Paar mit Nachkomme(n) in der Phase der Schrumpfung *)	Bezugs- person ohne Partner mit Kind/ern alleiner- zieh- end	Sonst. Mehr- persone- n- haushalt ohne Kind(er)
			unter 30 Jahren alt	30 bis unter 60 Jahre alt	60 Jahre alt oder älter	jün- gerer Partner unter 30 Jahre alt	jün- gerer Partner 30 bis unter 60 Jahre alt	jün- gerer Partner 60 Jahre oder älter	in der Phase der Expan- sion *)	in der Phase der Konso- lidier- ung *)			
01	Innenstadt	13 424	2 281	2 881	1 218	873	988	743	1 207	956	322	876	1 079
02	St. Jürgen	43 991	2 785	4 676	3 932	1 812	3 602	4 880	6 085	6 610	2 443	3 071	4 095
03	Moisling	10 487	318	1 004	1 034	153	975	1 188	1 133	1 536	809	1 129	1 208
04	Buntekuh	10 690	247	756	942	243	1 000	1 488	1 739	1 502	656	1 008	1 109
05	St. Lorenz S.	14 710	1 339	2 593	1 485	797	1 253	1 109	1 547	1 417	679	1 216	1 275
06	St. Lorenz N.	41 838	2 431	4 945	3 711	1 500	3 729	4 368	4 985	5 957	2 448	3 557	4 207
07	St. Gertrud	41 138	1 991	4 902	4 797	884	3 504	5 275	3 948	5 719	2 534	3 331	4 253
08	Schlutup	5 734	129	427	535	98	538	734	675	1 039	424	498	637
09	Kücknitz	17 861	571	1 588	1 606	319	1 790	2 266	2 033	3 086	1 350	1 406	1 846
10	Travemünde	13 495	283	1 086	2 495	115	1 203	3 172	753	1 531	691	673	1 493
Lübeck insg.		213 368	12 375	24 858	21 755	6 794	18 582	25 223	24 105	29 353	12 356	16 765	21 202

*) Haushalte in der Phase der ...

Expansion: mindestens ein Kind im Alter von unter 6 Jahren

Konsolidierung: mindestens ein Kind im Alter von 6-9 Jahren; kein Kinder unter 6 Jahre

Schrumpfung: mindestens ein Kind/Nachfahre im Alter von über 18 Jahren, kein Kind unter 18 Jahren

Quelle: Hansestadt Lübeck, Abt. Statistik u. Wahlen, Haushaltgenerierungsverfahren auf Basis d. Melderegisters

Einwohner/innen nach Haushaltstypen

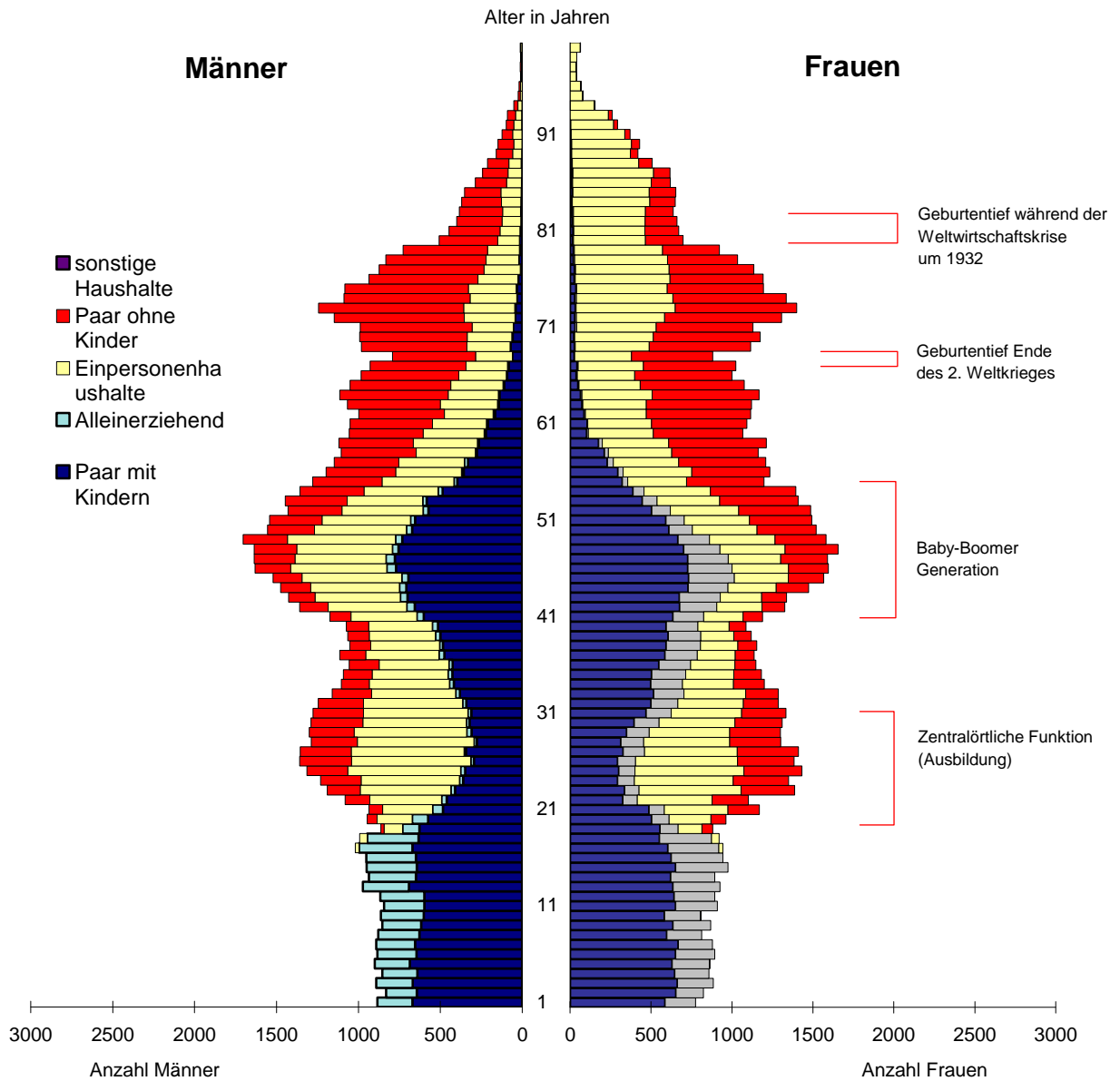

Quelle: Hansestadt Lübeck, Abt. Statistik

Bevölkerungsbewegung

240 Bevölkerungsentwicklung 1952 - 2012

Jahr	Bevölk. am 1.1.	natürl. Bevölkerungsbewegung			Wanderungen				Gesamt- saldo ²⁾
		Geburten	Sterbefälle	Saldo	Zuzüge	Fortzüge	Umzüge	Saldo	
1952	234 960	2 979	2 373	606	12 043	14 055	23 131	-2 012	-1 406
1955	229 345	2 876	2 516	360	8 285	8 858	20 165	- 573	- 213
1960	231 827	3 359	2 786	573	10 174	9 901	20 149	273	846
1965	239 171	4 046	3 121	925	12 033	12 114	22 106	- 81	844
1970	241 982	3 057	3 431	- 374	14 096	12 450	20 356	1 646	<u>-2 325</u>
1975	233 850	2 170	3 279	-1 109	11 051	12 226	21 737	-1 175	-2 284
1980	222 145	1 978	3 176	-1 198	11 297	12 300	20 150	-1 003	-2 201
1985	209 631	1 782	3 107	-1 325	10 044	10 026	20 820	18	-1 307
1990	213 847	2 236	2 938	- 702	13 081	10 447	15 006	2 634	1 932
1995	216 074	2 079	2 928	- 849	11 808	11 109	18 975	699	- 150
2000	215 327	2 075	2 642	- 567	13 085	12 654	20 160	431	- 60
2005	213 804	1 793	2 567	- 774	12 757	11 859	19 141	898	179
2006	213 983	1 824	2 505	- 681	11 452	11 149	18 234	303	- 332
2007	213 651	1 819	2 596	- 777	10 872	10 006	17 748	866	214
2008	213 865	1 844	2 678	- 834	11 888	11 627	18 380	261	- 480
2009	213 385	1 777	2 624	- 847	11 898	12 679	18 213	- 781	-1 669
2010	211 716	1 843	2 701	- 858	11 390	10 053	18 050	1 337	396
2011	212 112	1 696	2 691	- 995	11 779	10 541	17 808	1 238	193
2012	212 305	1 773	2 609	- 836	11 625	9 911	18 012	1 714	1 063
2013	213 368								

1) 2001-2007: Geburten und Sterbefälle nach Zahlen des Statistischen Landesamtes für Hamburg und Schleswig-Holstein ab 2008 auf Grundlage des Melderegisters (Verfahren OKEWO)

2) incl. Registerbereinigungen, unterstrichenes Saldo bedingt durch Volkszählung bzw. Systemwechsel

Quelle : Hansestadt Lübeck, Abt. Statistik u. Wahlen, auf Basis der jew. Volkszähl. (kursiv), ab 1999: Basis Meldereg.

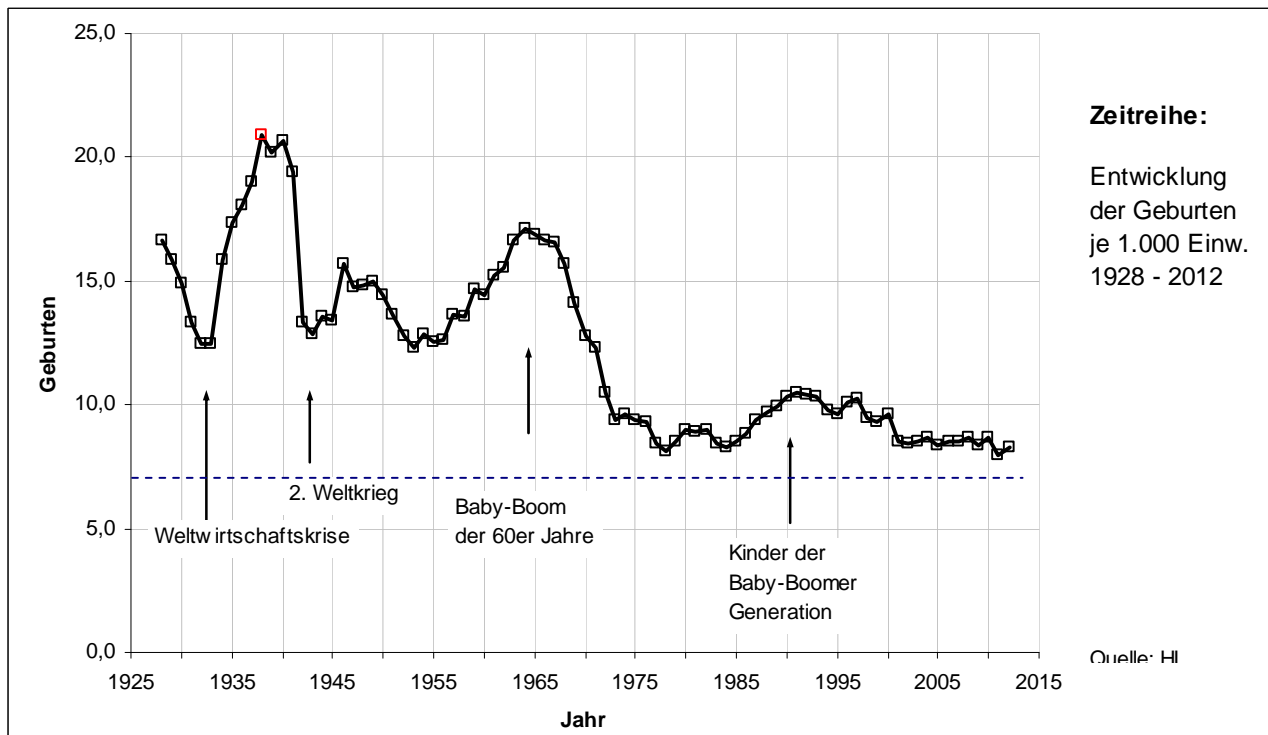

Bevölkerungsentwicklung 1960 – 2012

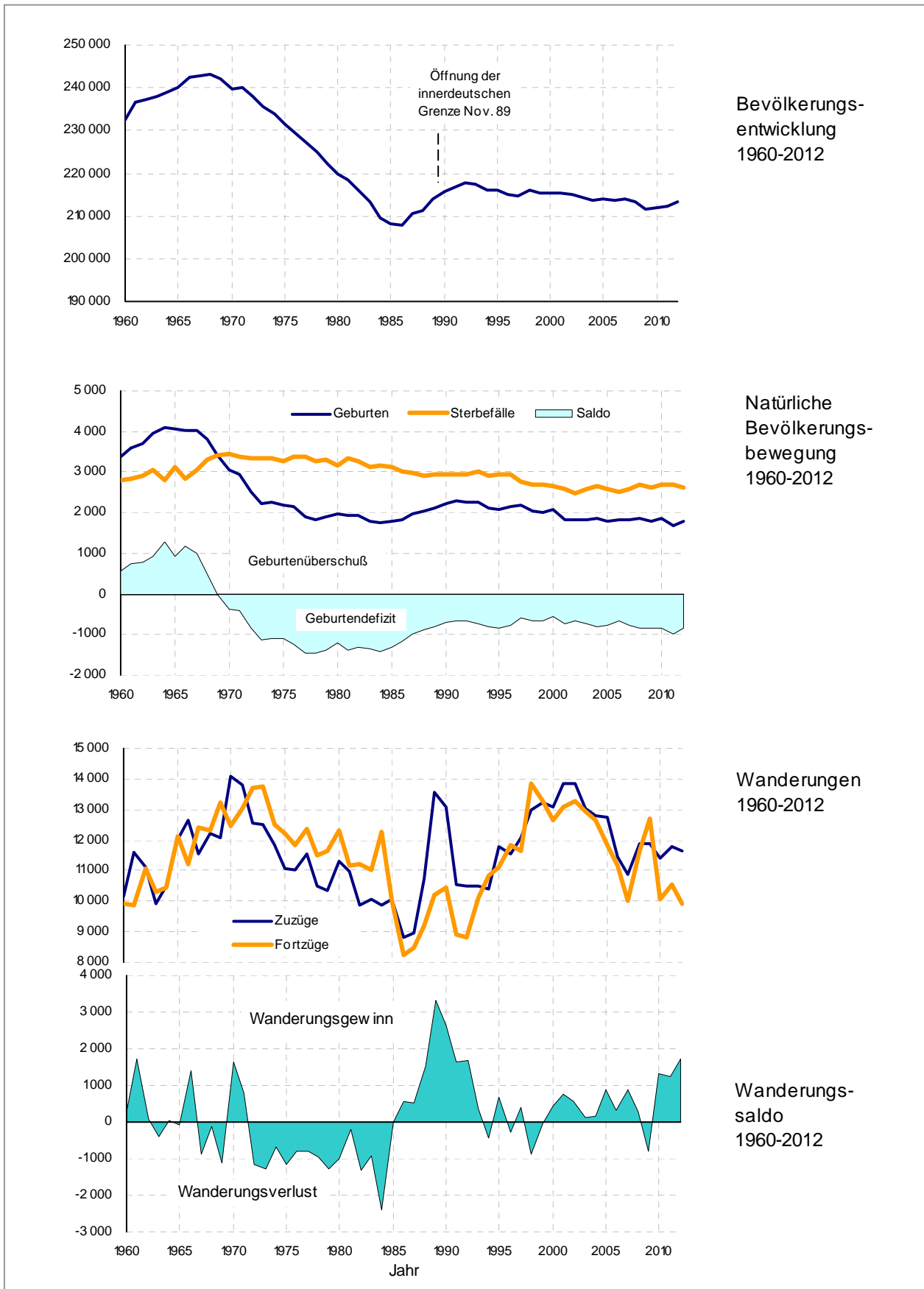

2 Bevölkerung

241 Bevölkerungsentwicklung 1995 - 2012 nach Staatsangehörigkeit

Jahr	Bevölk. am am 1.1.	natürl. Bevölkerungsbewegung			Wanderungen			Einb. + Reg. 1)	Gesamt- saldo *)
		Geburten	Sterbefälle	Saldo	Zuzüge	Fortzüge	Saldo		
Einwohner insgesamt									
1995	218 596	2 079	2 928	- 849	11 808	11 109	699	x	- 53
2000	215 327	2 075	2 642	- 567	13 085	12 654	431	x	- 60
2001	215 267	1 881	2 525	- 644	13 847	13 091	756	x	63
2002	215 330	1 861	2 475	- 614	13 844	12 641	1 203	x	- 165
2003	215 165	1 820	2 568	- 748	13 036	12 931	105	x	- 827
2004	214 338	1 816	2 518	- 702	12 798	12 925	- 127	x	- 534
2005	213 804	1 763	2 413	- 650	12 757	11 859	898	x	179
2006	213 983	1 789	2 376	- 587	11 452	11 149	303	x	- 332
2007	213 651	1 778	2 430	- 652	11 670	11 388	282	x	214
2008	213 865	1 844	2 678	- 834	11 888	11 627	261	x	- 480
2009	213 385	1 777	2 624	- 847	11 898	12 678	- 780	x	-1 669
2010	211 716	1 843	2 701	- 858	11 390	10 053	1 337	x	396
2011	212 112	1 696	2 691	- 995	11 779	10 541	1 238	x	193
2012	212 305	1 773	2 609	- 836	11 624	9 912	1 712	x	1 064
2013	213 369								
mit deutscher Staatsangehörigkeit									
1995	199 498	1 792	2 886	-1 094	8 194	8 708	- 514	483	-1 125
2000	195 628	1 810	2 597	- 787	9 062	9 318	- 256	1 042	- 1
2001	195 627	1 691	2 473	- 782	9 236	9 074	162	1 763	1 143
2002	196 770	1 642	2 424	- 782	9 373	9 330	43	987	248
2003	197 018	1 681	2 522	- 841	9 370	9 591	- 221	779	- 283
2004	196 735	1 666	2 468	- 802	9 480	9 780	- 300	1 084	- 18
2005	196 717	1 647	2 367	- 720	9 423	9 224	199	476	- 45
2006	196 672	1 660	2 334	- 674	9 142	8 744	398	677	401
2007	197 073	1 656	2 375	- 719	9 286	8 877	409	613	302
2008	197 375	1 696	2 597	- 901	9 429	9 010	419	421	- 61
2009	197 314	1 632	2 554	- 922	9 246	8 794	452	308	- 162
2010	197 152	1 715	2 630	- 915	9 407	8 551	856	379	320
2011	197 472	1 588	2 627	-1 039	9 548	8 831	717	330	8
2012	197 480	1 638	2 541	- 903	9 368	8 500	868	551	516
2013	197 996								
mit nichtdeutscher Staatsangehörigkeit									
1995	19 098	287	42	245	3 614	2 401	1 213	- 386	1 072
2000	19 699	265	45	220	4 023	3 336	687	- 966	- 59
2001	19 640	190	52	138	4 611	4 017	594	-1 812	-1 080
2002	18 560	219	51	168	4 471	3 311	1 160	-1 741	- 413
2003	18 147	139	46	93	3 666	3 340	326	- 963	- 544
2004	17 603	150	50	100	3 318	3 145	173	- 789	- 516
2005	17 087	116	46	70	3 334	2 635	699	- 545	224
2006	17 311	129	42	87	2 310	2 405	- 95	- 725	- 733
2007	16 578	122	55	67	2 385	2 511	- 127	- 29	- 88
2008	16 490	148	81	67	2 459	2 617	- 158	- 328	- 419
2009	16 071	145	70	75	2 652	3 884	-1 232	- 350	-1 507
2010	14 564	128	71	57	1 983	1 502	481	- 462	76
2011	14 640	108	64	44	2 231	1 710	521	- 380	185
2012	14 825	135	68	67	2 256	1 412	844	- 363	548
2013	15 372								

*) Saldo aus Einbürgerungen und Registerbereinigungen

Quelle: Hansestadt Lübeck, Bereich Logistik, Statistik und Wahlen, auf Grundlage des Einwohnermelderegisters

Bevölkerungsentwicklung 1996 – 2012 nach Staatsangehörigkeit

Bevölkerungsstand

Deutsche Staatsangehörigkeit

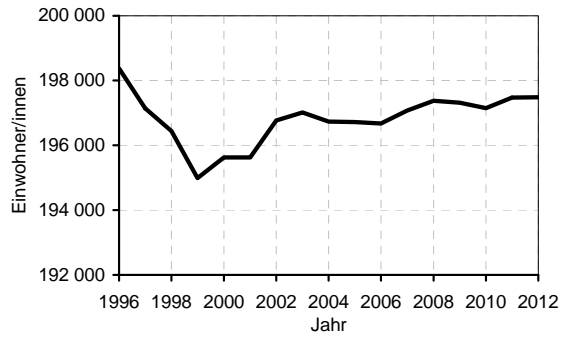

Nichtdeutsche Staatsangehörigkeit

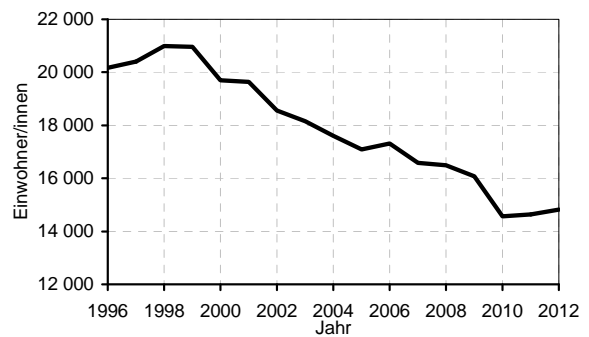

Geburten - Sterbefälle

Deutsche Staatsangehörigkeit

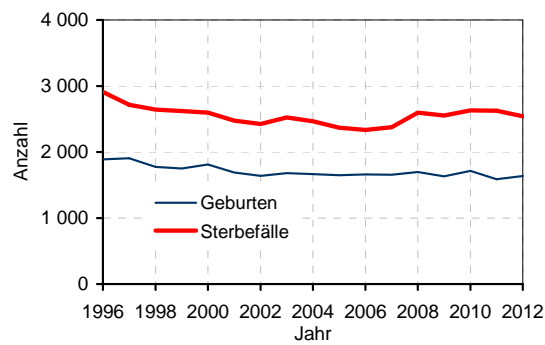

Nichtdeutsche Staatsangehörigkeit

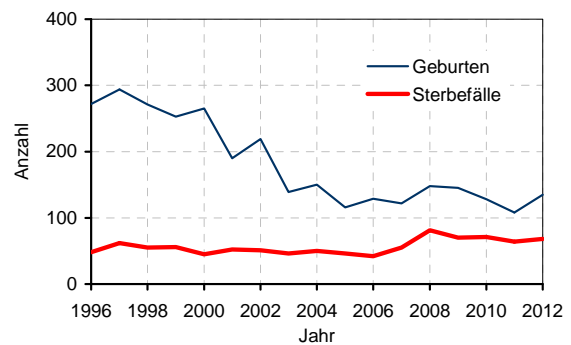

Wanderungen

Deutsche Staatsangehörigkeit

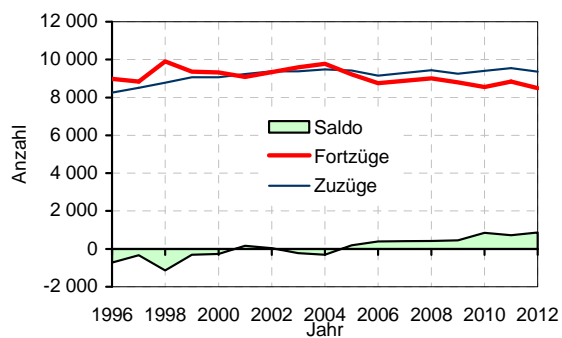

Nichtdeutsche Staatsangehörigkeit

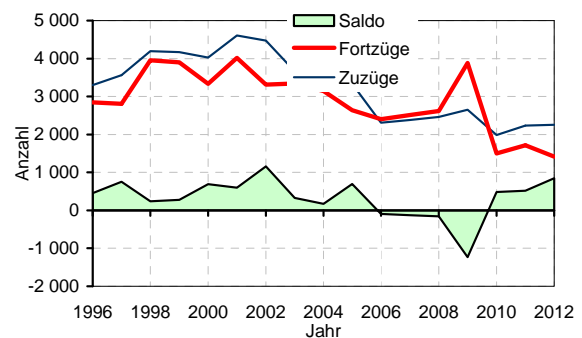

Graphiken: Hansestadt Lübeck, Bereich Logistik, Statistik und Wahlen

242 Bevölkerungsentwicklung 2012 nach Stadtteilen

Stadtteil	Bevölkerung am 1.1. 2011	natürliche Bevölkerungsbewegung			Wanderungen						Gesamtbilanz incl. Fortschreibungsfehler	Bevölkerung am 31.12. 2011
		Geburten	Sterbefälle	Saldo	Zuzüge		Fortzüge		Umzüge innerh. Bez./Stt.	Wanderungssaldo		
					über die Stadtgrenze	aus anderen Stadtbez./-	über die Stadtgrenze	in andere Stadtbez./-teilen				
01 - Innenstadt	13 373	131	135	- 4	1 408	1 710	1 153	1 941	1 825	24	51	13 424
02 - St. Jürgen	43 024	378	421	- 43	2 543	3 588	2 069	3 362	3 475	700	967	43 991
03 - Moisling	10 756	81	133	- 52	357	682	420	857	769	- 238	- 269	10 487
04 - Buntekuh	10 570	113	125	- 12	441	842	368	791	816	124	120	10 690
05 - St. Lorenz Süd	14 738	130	175	- 45	1 050	1 435	857	1 618	1 526	10	- 28	14 710
06 - St. Lorenz Nord	41 579	433	444	- 11	2 224	3 625	2 144	3 584	3 604	121	259	41 838
07 - St. Gertrud	41 127	277	585	- 308	1 900	3 386	1 692	3 313	3 349	281	11	41 138
08 - Schlutup	5 769	40	97	- 57	228	410	188	433	421	17	- 35	5 734
09 - Kücknitz	17 854	141	203	- 62	720	1 210	570	1 315	1 262	45	7	17 861
10 - Travemünde	13 515	48	291	- 243	681	733	450	759	746	205	- 20	13 495
Lübeck insg.	212 305	1 773	2 609	- 836	11 625	18 012	9 911	18 012	17 993	1 714	1 063	213 368

Quelle: Hansestadt Lübeck, Bereich Logistik, Statistik und Wahlen, auf Basis des Einwohnermelderegisters

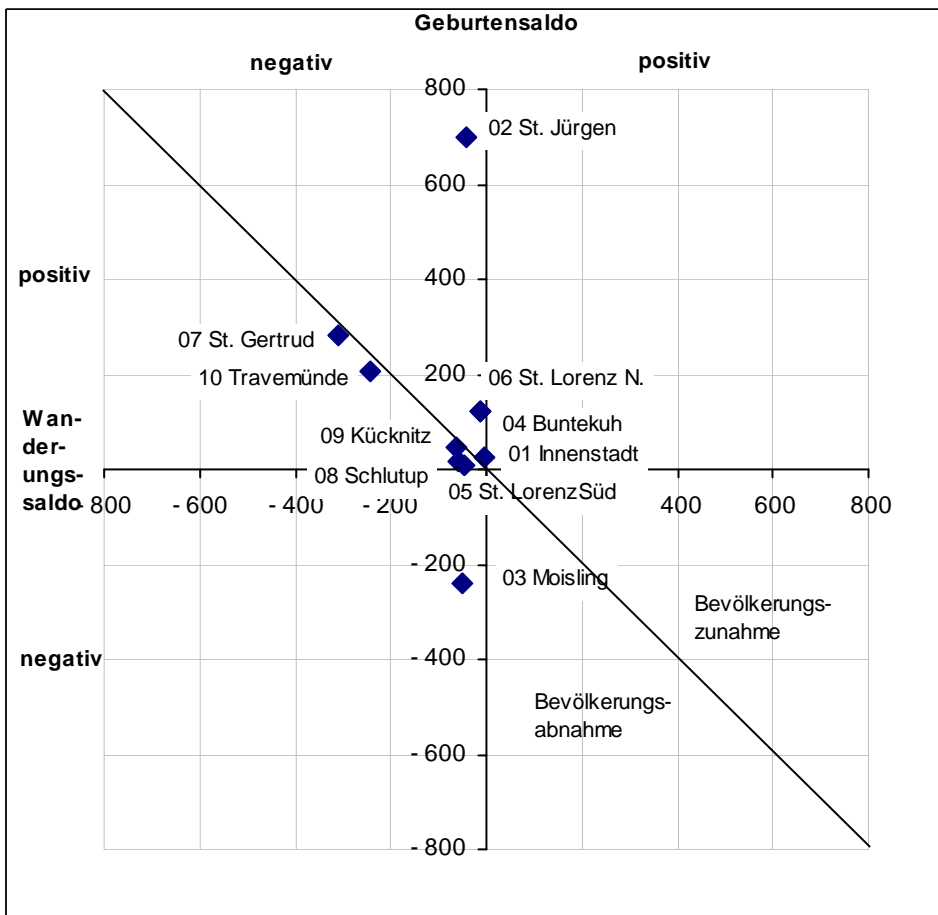

Abbildung

Die stagnierende Bevölkerungsentwicklung im Spannungsfeld zwischen negativem Geburtensaldo und positivem Wanderungssaldo

243 Geburten nach dem Alter der Mutter, 1990 und 2005-2012

Alter der Mutter in Jahren	1990	2005	2007	2008	2009	2010	2011	2012
unter 16	2	2	3	1	2	2	1	2
16	5	2	3	3	4	7	4	4
17	13	7	6	16	9	11	10	2
18	19	24	17	15	11	27	14	13
19	60	31	34	27	31	25	28	34
20	58	32	35	47	41	37	35	44
21	84	57	58	59	46	61	55	44
22	114	67	69	65	58	57	60	63
23	151	67	73	73	81	76	56	57
24	163	71	67	71	71	75	75	89
25	173	90	89	95	77	90	72	87
26	207	96	87	99	79	100	81	87
27	188	120	100	108	106	105	76	98
28	169	97	102	132	115	112	129	99
29	163	88	112	96	111	105	118	117
30	118	127	99	108	110	127	135	131
31	114	105	94	100	106	113	98	119
32	99	91	98	112	109	110	101	122
33	76	111	108	113	94	106	104	90
34	49	90	78	95	108	84	107	87
35	64	88	111	83	91	84	77	92
36	55	85	93	79	68	74	71	73
37	31	59	73	65	52	58	70	60
38	26	47	47	50	57	52	36	51
39	12	35	40	45	50	48	28	37
40	16	37	20	37	35	42	23	33
41	3	9	26	26	22	20	18	7
42	4	12	13	11	17	14	7	15
43	2	10	10	7	8	10	4	9
44 und älter	1	6	13	7	7	11	3	7
insg.	2 239	1 763	1 778	1 844	1 777	1 843	1 696	1 773

Quelle: Hansestadt Lübeck, Abt. Statistik

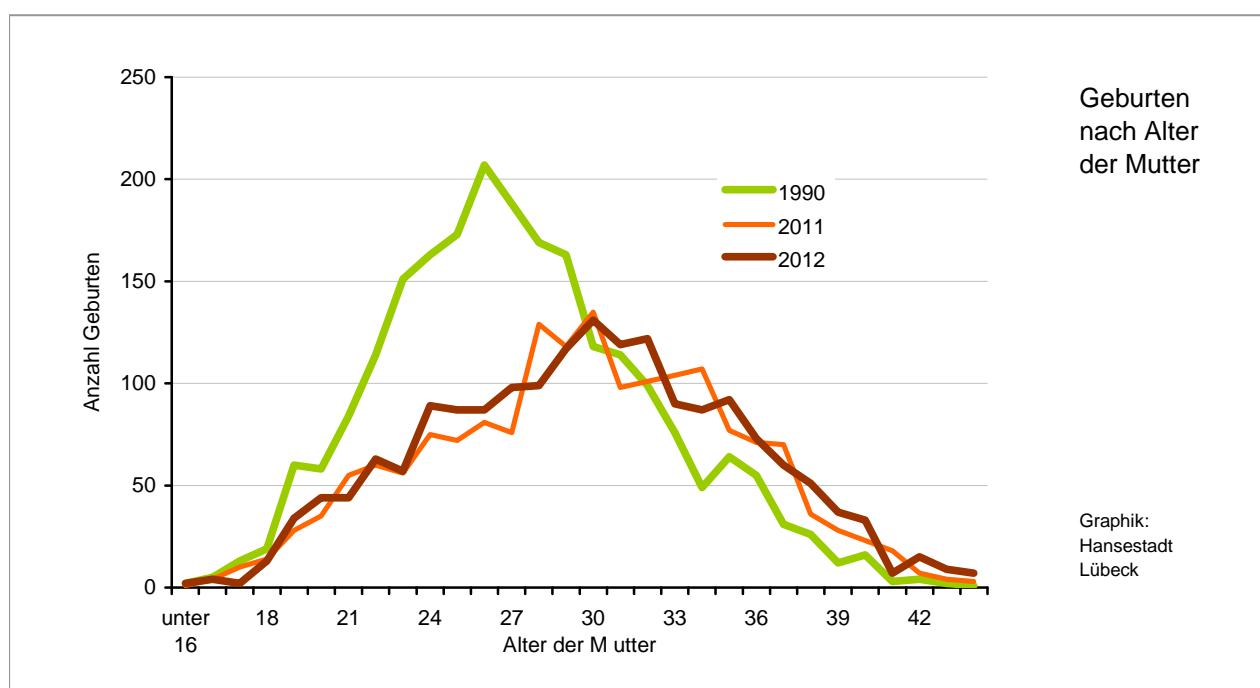

244 Geburten 1980 - 2012 nach ausgewählten Merkmalen

Jahr	Lebendgeborene		und zwar					
	Anzahl	je 1.000 Einw.	männlich		nichtehelich		Ausländer(innen)	
			Anzahl	auf 100 Mädchen	Anzahl	% von Sp. 1	Anzahl	% von Sp. 1
	1	2	3	4	5	6	8	9
1980	1 978	9,0	974	97	266	13,4	286	14,5
1985	1 782	8,6	922	107	307	17,2	153	8,6
1990	2 236	10,4	1 133	103	413	18,5	243	10,9
1995	2 079	9,6	1 064	105	435	20,9	287	13,8
1996	2 163	10,1	1 100	103	464	21,5	272	12,6
1997	2 200	10,2	1 112	102	516	23,5	294	13,4
1998	2 048	9,5	1 045	104	531	25,9	271	13,2
1999	2 005	9,3	993	98	622	31,0	253	12,6
2000	2 075	9,6	1 052	103	632	30,5	265	12,8
2001 1)	1 881	8,7	944	101	609	32,4	190	10,1
2002	1 861	8,6	934	101	591	31,8	219	11,8
2003	1 820	8,5	971	114	587	32,3	139	7,6
2004	1 816	8,5	916	102	635	35,0	150	8,3
2005	1 763	8,2	910	107	637	36,1	116	6,6
2006	1 789	8,4	920	106	677	37,8	131	7,3
2007	1 778	8,3	880	98	657	37,0	122	6,9
2008	1 844	8,6	941	104	745	40,4	148	8,0
2009	1 777	8,4	886	99	716	40,3	145	8,2
2010	1 843	8,7	924	101	128	6,9
2011	1 696	8,0	858	102	108	6,4
2012	1 773	8,3	947	115	767	43,3	135	7,6

1) 2001-2007: Geburten und Sterbefälle nach Zahlen des Statistischen Landesamtes für Hamburg und Schleswig-Holstein
ab 2008: Melderegister der Hansestadt Lübeck

Quelle : Hansestadt Lübeck, Bereich Logistik, Statistik und Wahlen

245 Sterbefälle 1980 - 2012 nach ausgewählten Merkmalen

Jahr	Gestorbene		und zwar			
	Anzahl	je 1.000 Einw.	Ausländer(innen)		im 1. Lebensjahr	
			Anzahl	in % von Sp. 1	Anzahl	auf 1 000 Lebendgeb.
	1	2	3	4	5	6
1980	3 176	14,4	34	1,1	25	12,6
1985	3 107	14,9	30	1,0	15	8,4
1990	2 938	13,6	37	1,3	11	4,9
1995	2 928	13,6	42	1,4	11	5,3
1996	2 954	13,7	48	1,6	6	2,8
1997	2 776	12,9	62	2,2	9	4,1
1998	2 697	12,5	55	2,0	7	3,4
1999	2 677	12,4	56	2,1	4	2,0
2000	2 642	12,3	45	1,7	12	5,8
2001	2 525	11,7	52	2,1	7	3,7
2002	2 475	11,5	51	2,1	9	4,8
2003	2 568	12,0	46	1,8	6	3,3
2004	2 518	11,8	50	2,0	6	3,3
2005	2 431	11,4	46	1,9	3	1,7
2006	2 376	11,1	42	1,8	3	1,7
2007	2 430	11,4	55	2,3	0	0,0
2008	2 678	12,6	81	3,0	1	0,5
2009	2 624	12,4	70	2,7	5	2,9
2010	2 701	12,7	71	2,6	4	2,2
2011	2 691	12,7	64	2,4	10	5,9
2012	2 609	12,2	68	2,6	5	2,8

Quelle: Hansestadt Lübeck, Bereich Logistik, Statistik und Wahlen

246 Sterbefälle 2012 nach Alter

Alter	Einwohner/innen		Sterbefälle		je 1.000 Einw.		Alter	Einwohner/innen		Sterbefälle		je 1.000 Einw.	
	männl.	weibl.	männl.	weibl.	männl.	weibl.		männl.	weibl.	männl.	weibl.	männl.	weibl.
0-1	885	775	2	3	2	4	50	1 679	1 680	6	5	4	3
1	832	823	-	-	-	-	51	1 579	1 705	7	5	4	3
2	891	885	-	-	-	-	52	1 599	1 598	8	-	5	-
3	855	857	-	-	-	-	53	1 480	1 600	5	5	3	3
4	901	862	-	-	-	-	54	1 403	1 420	12	4	9	3
5	884	894	-	.	-	1	55	1 326	1 432	8	8	6	6
6	892	878	-	-	-	-	56	1 303	1 430	8	7	6	5
7	880	813	-	-	-	-	57	1 247	1 350	13	8	10	6
8	855	868	-	-	-	-	58	1 255	1 430	10	7	8	5
9	864	807	-	-	-	-	59	1 196	1 292	18	12	15	9
10	843	911	-	-	-	-	60	1 171	1 294	11	7	9	5
11	866	894	-	-	-	-	61	1 129	1 339	19	8	17	6
12	972	925	-	-	-	-	62	1 226	1 353	21	11	17	8
13	938	894	-	-	-	-	63	1 256	1 378	18	13	14	9
14	952	976	-	-	-	-	64	1 215	1 283	16	14	13	11
15	957	947	-	-	-	-	65	1 139	1 205	26	12	23	10
16	1 020	946	-	-	-	-	66	1 076	1 197	19	18	18	15
17	997	924	-	-	-	-	67	895	1 057	21	17	23	16
18	1 077	1 051	.	2	1	2	68	1 119	1 312	27	13	24	10
19	1 174	1 154	-	-	-	-	69	1 156	1 364	23	16	20	12
20	1 146	1 321	-	-	-	-	70	1 144	1 343	38	17	33	13
21	1 296	1 264	.	-	1	-	71	1 333	1 564	35	22	26	14
22	1 383	1 532	-	.	-	1	72	1 428	1 634	37	22	26	13
23	1 403	1 484	.	-	1	-	73	1 272	1 604	24	25	19	16
24	1 481	1 555	-	.	-	1	74	1 245	1 412	48	27	39	19
25	1 519	1 489	.	-	1	-	75	1 067	1 418	38	30	36	21
26	1 476	1 497	-	-	-	-	76	998	1 348	36	34	36	25
27	1 413	1 380	.	.	1	1	77	964	1 230	36	29	37	24
28	1 409	1 358	.	-	1	-	78	841	1 119	31	30	37	27
29	1 399	1 355	3	-	2	-	79	584	834	34	29	58	35
30	1 436	1 409	-	-	-	-	80	520	803	24	28	46	35
31	1 398	1 371	.	.	1	1	81	486	803	38	34	78	42
32	1 313	1 368	4	.	3	1	82	458	812	29	42	63	52
33	1 226	1 283	-	2	-	2	83	433	794	46	52	106	65
34	1 189	1 242	3	.	3	1	84	418	843	41	55	98	65
35	1 160	1 216	.	.	1	1	85	332	756	35	55	105	73
36	1 244	1 194	-	-	-	-	86	275	751	42	61	153	81
37	1 174	1 205	-	2	-	2	87	255	634	29	84	114	132
38	1 158	1 175	3	3	3	3	88	196	542	34	63	173	116
39	1 185	1 149	3	.	3	1	89	170	534	29	64	171	120
40	1 284	1 270	-	.	-	1	90	145	473	27	77	186	163
41	1 480	1 424	3	-	2	-	91	112	367	19	88	170	240
42	1 550	1 457	2	.	1	1	92	106	347	21	66	198	190
43	1 614	1 578	2	4	1	3	93	61	199	11	35	180	176
44	1 652	1 724	4	4	2	2	94	29	105	4	17	138	162
45	1 782	1 750	6	2	3	1	95	25	82	6	31	240	378
46	1 782	1 762	4	.	2	1	96	17	53	2	15	118	283
47	1 781	1 834	9	4	5	2	97	16	47	4	17	250	362
48	1 859	1 753	3	3	2	2	98	14	58	3	15	214	259
49	1702	1732	13	3	8	2	99 u.ä.	18	85	5	37	278	435
zus.								101 840	111 528	1 174	1 435	12	13

Quelle: Hansestadt Lübeck, Bereich Logistik, Statistik und Wahlen, auf Basis des Einwohnermelderegisters

2 Bevölkerung

247 Eheschließungen 1985 - 2012 nach dem bisherigen Familienstand

Jahr	Eheschließungen insg.	davon		wiederholte Ehen schlossen							
		erste Ehen	wiederholte	ledige Männer mit		verwitwete Männer mit		geschiedene Männer mit			
				Witwen	geschied. Frauen	ledigen Frauen	Witwen	geschied. Frauen	ledigen Frauen	Witwen	geschied. Frauen
1985	1 413	930	483	3	112	12	10	30	139	7	170
1990	1 634	1 121	513	6	140	9	10	27	149	10	162
1995	1 467	957	510	9	151	6	7	20	140	9	168
1996	1 354	864	490	7	138	9	5	27	141	9	154
1997	1 277	846	431	6	124	6	6	19	112	8	150
1998	1 339	849	490	6	128	8	4	13	129	12	190
1999	1 361	831	530	4	153	9	7	26	141	11	179
2000	1 360	835	525	18	122	15	4	20	157	9	180
2001	1 246	768	478	2	136	6	5	16	119	9	185
2002	1 254	766	488	3	124	5	4	26	138	7	181
2003	1 165	695	470	5	134	7	1	16	115	7	185
2004	1 145	695	450	4	126	5	2	13	124	6	170
2005	1 132	646	486	5	145	5	1	11	134	8	177
2006	1 045	627	418	4	114	1	1	17	127	5	149
2007	1 065	667	398	2	93	4	3	18	112	9	157
2008	980	581	399	3	93	6	2	11	133	9	142
2009	1 039	654	385	5	99	3	2	13	104	7	152
2010	1 011	633	378	3	103	1	5	12	108	11	135
2011	1 016	613	403	3	117	1	5	15	115	5	142
2012	1 012	659	353	0	81	5	2	17	103	4	141

Quelle : Hansestadt Lübeck, Bereich Logistik, Statistik und Wahlen

248 Eheschließungen 1980 - 2012 nach der Staatsangehörigkeit der Ehepartner

Jahr	Insg.	Zwischen Deutschen		von oder mit Ausländern							
				zusammen		beide Ehepartner Ausländer(innen)		Frau: Deutsche Mann: Ausländer		Mann: Deutscher Frau: Ausländerin	
		Anzahl	Anzahl	%v.Sp.1	Anzahl	%v.Sp.1	Anzahl	%v.Sp.4	Anzahl	%v.Sp.4	Anzahl
1	2	3	4	5	6	7	8	9	10	11	
1980	1 290	1 181	91,6	109	8,4	6	5,5	62	56,9	41	37,6
1985	1 413	1 327	93,9	86	6,1	9	10,5	45	52,3	32	37,2
1990	1 634	1 483	90,8	151	9,2	12	7,9	68	45,0	71	47,0
1995	1 467	1 274	86,8	193	13,2	15	7,8	83	43,0	95	49,2
1996	1 354	1 200	88,6	154	11,4	14	9,1	65	42,2	75	48,7
1997	1 277	1 101	86,2	176	13,8	16	9,1	77	43,8	83	47,2
1998	1 339	1 189	88,8	150	11,2	15	10,0	53	35,3	82	54,7
1999	1 361	1 199	88,1	162	11,9	15	9,3	56	34,6	91	56,2
2000	1 360	1 176	86,5	184	13,5	17	9,2	69	37,5	98	53,3
2001	1 246	1 058	84,9	188	15,1	25	13,3	68	36,2	95	50,5
2002	1 254	1 031	82,2	223	17,8	22	9,9	90	40,4	111	49,8
2003	1 165	948	81,4	217	18,6	13	6,0	95	43,8	109	50,2
2004	1 145	984	85,9	161	14,1	22	13,7	66	41,0	73	45,3
2005	1 132	981	86,7	151	13,3	25	16,6	49	32,5	77	51,0
2006	1 045	896	85,7	149	14,3	19	12,8	52	34,9	78	52,3
2007	1 065	945	88,7	120	11,3	12	10,0	47	39,2	61	50,8
2008	980	868	88,6	112	11,4	13	11,6	46	41,1	53	47,3
2009	1 039	906	87,2	133	12,8	14	10,5	51	38,3	68	51,1
2010	1 011	912	90,2	99	9,8	11	11,1	33	33,3	55	55,6
2011	1 016	911	89,7	105	10,3	6	5,7	43	41,0	56	53,3
2012	1 012	920	90,9	92	9,1	6	6,5	36	39,1	50	54,3

Quelle : Hansestadt Lübeck, Bereich Logistik, Statistik und Wahlen

249 Eheschließungen und Ehescheidungen 1990 - 2012

Jahr	Eheschließungen		Ehescheidungen		
	insgesamt	auf 1.000 Einw.	insgesamt	auf 1.000 Einw.	auf 100 Eheschließungen
1990	1 634	7,6	511	2,4	31,3
1991	1 617	7,5	560	2,6	34,6
1992	1 533	7,0	596	2,7	38,9
1993	1 538	7,1	626	2,9	40,7
1994	1 488	6,9	569	2,6	38,2
1995	1 467	6,8	542	2,5	36,9
1996	1 354	6,3	564	2,6	41,7
1997	1 277	5,9	555	2,6	43,5
1998	1 339	6,2	611	2,8	45,6
1999	1 361	6,3	643	3,0	47,2
2000	1 360	6,3	645	3,0	47,4
2001	1 246	5,8	571	2,7	45,8
2002	1 254	5,8	652	3,0	52,0
2003	1 165	5,4	660	3,1	56,7
2004	1 145	5,4	606	2,8	52,9
2005	1 132	5,3	733	3,4	64,8
2006	1 045	4,9	634	3,0	60,7
2007	1 065	5,0	581	2,7	54,6
2008 *)	1 208	5,7	838	3,9	69,4
2009 *)	1 311	6,2	732	3,5	55,8
2010 *)	1 218	5,7	782	3,7	64,2
2011 *)	1 274	6,0	765	3,6	60,0
2012 *)	1 253	5,9	756	3,5	60,3

Quellen: Hansestadt Lübeck, Bereich Logistik, Statistik und Wahlen (Eheschließungen)
 Statistisches Amt für Hamburg und Schleswig-Holstein (Ehescheidungen), Stat. Ber. A II 2 - j
 *) ab 2008: Melderegister der Hansestadt Lübeck

250 Beantragung der Ehescheidungen 1990 - 2012

Jahr	Ehescheidungen insg.	auf 1.000 Einw.	Das Verfahren wurde beantragt							
			vom Mann			von der Frau			von beiden	
			Anzahl	% v. Sp.1	dar. mit Zustimmung d. Frau	Anzahl	% v. Sp.1	dar. mit Zustimmung d. Mannes	Anzahl	% v. Sp.1
			1	2	3	4	5	6	7	8
1990	511	2,4	174	34,1	163	303	59,3	279	34	6,7
1995	542	2,5	159	29,3	152	335	61,8	319	48	8,9
1996	564	2,6	173	30,7	169	363	64,4	346	28	5,0
1997	555	2,6	186	33,5	181	344	62,0	328	25	4,5
1998	611	2,8	197	32,2	188	398	65,1	382	16	2,6
1999	643	3,0	180	28,0	178	408	63,5	396	55	8,6
2000	645	3,0	200	31,0	191	412	63,9	397	33	5,1
2001	571	2,7	186	32,6	186	366	64,1	348	19	3,3
2002	652	3,0	227	34,8	218	400	61,3	394	25	3,8
2003	660	3,1	246	37,3	242	381	57,7	364	33	5,0
2004	606	2,8	241	39,8	234	341	56,3	324	24	4,0
2005	733	3,4	281	38,3	270	400	54,6	370	52	7,1
2006	634	3,0	227	35,8	212	353	55,7	321	54	8,5
2007	581	2,7	212	36,5	206	354	60,9	329	15	2,6
2008	572	2,7	221	38,6	221	340	59,4	329	11	1,9
2009	546	2,6	219	40,1	211	322	59,0	306	5	0,9
2010	687	3,2	309	45,0	299	349	50,8	336	29	4,2
2011	657	3,1	261	39,7	258	365	55,6	358	31	4,7
2012	621	2,9	251	40,4	249	318	51,2	309	52	8,4

Quelle: Statistisches Amt für Hamburg und Schleswig-Holstein

2 Bevölkerung

251 Ehescheidungen 1994 - 2012 und davon betroffene minderjährige Kinder

Jahr	Ehescheidungen insg.	davon		Anzahl der betroffenen Kinder insg.
		ohne betroffene Kinder	mit betroffene Kinder	
1994	569	266	303	447
1995	542	283	259	397
1996	564	273	291	448
1997	555	274	281	438
1998	611	306	305	462
1999	643	349	294	462
2000	645	387	258	394
2001	571	334	237	357
2002	652	410	242	388
2003	660	382	278	445
2004	606	321	285	427
2005	735	394	344	527
2006	634	320	314	469
2007	581	287	294	455
2008	571	296	275	447
2009	546	296	250	403
2010	687	348	339	523
2011	657	305	352	547
2012	620	305	315	470

Quelle: Statistisches Landesamt für Hamburg und Schleswig-Holstein, Stat. Ber. A II 2 - j

252 Innerstädtische Umzüge 2012 nach Herkunfts- und Zielgebieten

von \ nach	nach											Summe Fortzüge	Summe (ohne Umzüge innerhalb des Stadtteils)
	01 - Innenstadt	02 - St. Jürgen	03 - Moisling	04 - Buntekuh	05 - St. Lorenz Süd	06 - St. Lorenz Nord	07 - St. Gertrud	08 - Schlutup	09 - Kücknitz	10 - Travemünde	unbekannt		
01 - Innenstadt	679	405	42	42	153	248	254	23	37	28	30	1941	1262
02 - St. Jürgen	283	1788	64	59	109	320	486	34	29	27	164	3363	1575
03 - Moisling	45	123	295	108	57	99	79	13	14	6	18	857	562
04 - Buntekuh	39	98	42	249	90	160	64	5	28	3	13	791	542
05 - St. Lorenz S.	105	238	51	79	462	376	217	18	38	4	30	1618	1156
06 - St. Lorenz N.	249	311	103	179	317	1828	365	35	103	37	57	3584	1756
07 - St. Gertrud	207	473	49	83	169	350	1676	106	97	46	57	3313	1637
08 - Schlutup	22	32	9	10	25	55	96	143	29	9	3	433	290
09 - Kücknitz	42	84	23	21	32	135	98	33	782	56	9	1315	533
10 - Travemünde	37	32	2	9	17	42	44	-	52	514	10	759	245
unbekannt	-	-	-	-	-	-	-	-	-	-	9	9	0
Summe Zuzüge	1709	3585	681	840	1432	3614	3380	411	1210	731	401	17984	9558
insg. (o. Umzüge innerh. d. Stadt.)	1030	1797	386	591	970	1786	1704	268	428	217	392	9569	x

Quelle: Hansestadt Lübeck, Bereich Logistik, Statistik und Wahlen, auf Basis des Einwohnermelderegisters

253 Wanderungen 2012 nach Altersgruppen und Geschlecht

Alters- gruppe	Wegzug			Zuzug			Saldo		
	männlich	weiblich	Summe	männlich	weiblich	Summe	männlich	weiblich	Gesamt
00 - 02	204	188	392	173	160	333	- 31	- 28	- 59
03 - 05	110	113	223	115	129	244	5	16	21
06 - 09	101	98	199	109	110	219	8	12	20
10 - 14	110	130	240	130	134	264	20	4	24
15 - 17	67	79	146	121	124	245	54	45	99
18 - 19	157	196	353	326	429	755	169	233	402
20 - 29	1 863	2 098	3 961	2 315	2 315	4 630	452	217	669
30 - 39	1 115	846	1 961	1 124	813	1 937	9	- 33	- 24
40 - 49	656	457	1 113	689	568	1 257	33	111	144
50 - 59	343	249	592	372	371	743	29	122	151
60 - 64	92	68	160	140	136	276	48	68	116
65 - 74	126	141	267	218	205	423	92	64	156
75 - 84	60	118	178	75	106	181	15	- 12	3
85 u. älter	29	97	126	33	85	118	4	- 12	- 8
Gesamt	5 033	4 878	9 911	5 940	5 685	11 625	907	807	1 714

Quelle: Hansestadt Lübeck, Bereich Logistik, Statistik und Wahlen, auf Basis des Einwohnermelderegisters

254 Wanderungen 2012 nach Altersgruppen und Staatsangehörigkeit

Alters- gruppe	Wegzug			Zuzug			Saldo		
	deutsch	nicht- deutsch	Summe	deutsch	nicht- deutsch	Summe	deutsch	nicht- deutsch	Gesamt
00 - 02	366	26	392	284	49	333	- 82	23	- 59
03 - 05	207	16	223	188	56	244	- 19	40	21
06 - 09	189	10	199	167	52	219	- 22	42	20
10 - 14	212	28	240	209	55	264	- 3	27	24
15 - 17	122	24	146	184	61	245	62	37	99
18 - 19	313	40	353	657	98	755	344	58	402
20 - 29	3 406	555	3 961	3 711	918	4 629	305	363	668
30 - 39	1 587	374	1 961	1 400	537	1 937	- 187	163	- 24
40 - 49	928	185	1 113	1 010	247	1 257	82	62	144
50 - 59	501	91	592	642	101	743	141	10	151
60 - 64	132	28	160	243	33	276	111	5	116
65 - 74	241	26	267	387	36	423	146	10	156
75 - 84	169	9	178	172	9	181	3	0	3
85 u. älter	126	0	126	114	4	118	- 12	4	- 8
Gesamt	8 499	1 412	9 911	9 368	2 256	11 624	869	844	1 713

Quelle: Hansestadt Lübeck, Bereich Logistik, Statistik und Wahlen, auf Basis des Einwohnermelderegisters

2 Bevölkerung

255 Wanderungen 1985 - 2012 nach Bundesländern

Jahr	1985	1990	1995	2000	2005	2010	2011	2012
Zuzüge von ...								
Schleswig-Holstein	5 203	4 419	4 235	4 280	4 327	4 211	4 576	4 743
Hamburg	498	459	529	696	736	801	790	829
Niedersachsen	684	777	628	802	893	822	777	769
Bremen	87	93	78	62	90	100	101	91
Nordrhein-Westfalen	671	490	489	576	566	659	552	602
Hessen	175	167	195	213	165	177	222	223
Rheinland-Pfalz	92	51	80	91	79	82	97	134
Baden-Württemberg	247	247	239	251	290	287	272	270
Bayern	202	209	197	213	200	246	245	250
Saarland	12	15	13	20	19	36	20	28
Berlin	186	159	200	238	288	259	252	299
Brandenburg	.	.	146	115	148	135	120	135
Mecklenburg-Vorp.	.	.	698	1 293	1 337	1 124	1 101	1 064
Sachsen	.	.	120	69	102	123	117	109
Sachsen-Anhalt	.	.	56	85	109	109	83	80
Thüringen	.	.	29	42	58	80	59	61
Ausland	1 508	3 660	3 224	3 235	2 458	1 931	1 724	1 938
Seefahrt/Unbekannt	401	462	652	804	892	208	671	-
insgesamt	9 966	11 208	11 808	13 085	12 757	11 390	11 779	11 625
Fortzüge nach ...								
Schleswig-Holstein	4 863	3 991	5 220	5 985	4 630	4 000	4 045	3 860
Hamburg	619	523	650	920	770	888	881	893
Niedersachsen	518	585	585	630	652	610	660	628
Bremen	88	95	79	81	86	85	86	107
Nordrhein-Westfalen	465	407	377	537	544	448	515	485
Hessen	181	125	153	162	182	150	156	220
Rheinland-Pfalz	88	68	45	83	91	50	70	79
Baden-Württemberg	274	327	244	269	255	224	255	204
Bayern	244	245	164	255	260	209	258	249
Saarland	24	19	17	12	24	10	24	35
Berlin	240	194	204	255	230	315	323	299
Brandenburg	.	.	67	47	80	81	88	84
Mecklenburg-Vorp.	.	.	796	1 030	1 123	817	871	830
Sachsen	.	.	38	65	47	91	77	86
Sachsen-Anhalt	.	.	26	36	51	37	83	42
Thüringen	.	.	24	25	34	44	55	31
Ausland	1 798	2 626	972	757	1 305	1 194	719	1 588
Seefahrt/Unbekannt	621	1 064	1 448	1 505	1 495	800	1 375	191
insgesamt	10 023	10 269	11 109	12 654	11 859	10 053	10 541	9 911
Saldo								
Schleswig-Holstein	340	428	- 985	-1 705	- 303	211	531	883
Hamburg	- 121	- 64	- 121	- 224	- 34	- 87	- 91	- 64
Niedersachsen	166	192	43	172	241	212	117	141
Bremen	- 1	- 2	- 1	- 19	4	15	15	- 16
Nordrhein-Westfalen	206	83	112	39	22	211	37	117
Hessen	- 6	42	42	51	- 17	27	66	3
Rheinland-Pfalz	4	- 17	35	8	- 12	32	27	55
Baden-Württemberg	- 27	- 80	- 5	- 18	35	63	17	66
Bayern	- 42	- 36	33	- 42	- 60	37	- 13	1
Saarland	- 12	- 4	- 4	8	- 5	26	- 4	- 7
Berlin	- 54	- 35	- 4	- 17	58	- 56	- 71	-
Brandenburg	.	.	79	68	68	54	32	51
Mecklenburg-Vorp.	.	.	- 98	263	214	307	230	234
Sachsen	.	.	82	4	55	32	40	23
Sachsen-Anhalt	.	.	30	49	58	72	-	38
Thüringen	.	.	5	17	24	36	4	30
Ausland	- 290	1 034	2 252	2 478	1 153	737	1 005	350
Seefahrt/Unbekannt	- 220	- 602	- 796	- 701	- 603	- 592	- 704	- 191
insgesamt	- 57	939	699	431	898	1 337	1 238	1 714

Quelle: Hansestadt Lübeck, Bereich Logistik, Statistik und Wahlen, auf Basis des Einwohnermelderegisters

256 Wanderungen 2011 und 2012 nach ausgewählten Umlandgemeinden

Gemeinde	Wegzug		Zuzug		Saldo	
	2011	2012	2011	2012	2011	2012
Ausland	1 677	1 588	2 358	1 938	681	350
Hamburg	881	893	790	829	- 91	- 64
Bad Schwartau	528	506	449	442	- 79	- 64
Stockelsdorf	493	461	404	422	- 89	- 39
Berlin	323	299	252	299	- 71	0
Kiel	236	243	235	241	- 1	- 2
Ratekau	231	224	252	278	21	54
unbekannt	417	191	37	0	- 380	- 191
Lüdersdorf	127	156	126	132	- 1	- 24
Groß Grönau	125	107	101	91	- 24	- 16
Bremen	78	98	86	80	8	- 18
Scharbeutz	104	93	111	81	7	- 12
Rostock	104	90	109	117	5	27
Selmsdorf	23	84	12	68	- 11	- 16
Ratzeburg	98	82	85	97	- 13	15
Ahrensböök	74	80	118	85	44	5
Bad Oldesloe	70	79	114	163	44	84
Reinfeld	73	75	71	91	- 2	16
Eutin	62	74	99	100	37	26
Timmendorfer Strand	108	72	150	115	42	43
Hannover	79	64	74	59	- 5	- 5
Flensburg	65	63	76	72	11	9
Neumünster	71	58	143	224	72	166
Bad Segeberg	44	54	80	86	36	32
Neustadt in Holstein	57	53	91	102	34	49
Schwerin	54	53	75	65	21	12
Braunschweig	18	49	31	21	13	- 28
Köln	63	46	53	72	- 10	26
Krummesse	67	39	50	43	- 17	4
München	67	39	49	39	- 18	0
übrige	4 124	3 898	5 098	5 173	974	1 275
insg.	10 541	9 911	11 779	11 625	1 238	1 714

Quelle: Hansestadt Lübeck, Bereich Logistik, Statistik und Wahlen, auf Basis des Einwohnermelderegisters

2 Bevölkerung

260 Die Gemeinden in der Region Lübeck 1990 - 2011

Gemeindenname	1990	2000	2010	2011	Gemeindenname	1990	2000	2010	2011
Kreis Hzgt. Lauenburg					Kreis Nordwestmecklenburg				
Albsfelde	60	59	61	60	Bernstorff	329	344	352	339
Bäk	695	768	827	846	Boltenhagen	2 306	2 511	2 548	2 465
Behlendorf	330	339	389	387	Börzow	603	742	741	735
Berkenthin	1 391	1 884	2 049	2 030	Bülow 3)	353	456	-	-
Bliestorf	489	646	665	648	Carlow	1 104	1 263	1 242	1 247
Buchholz	213	226	237	235	Damshagen	862	978	1 329	1 331
Düchelsdorf	133	148	152	160	Dassow, Stadt 2)	3 176	3 194	3 972	4 028
Einhaus	303	349	379	374	Demern 3)	307	293	-	-
Fredeburg	40	34	35	31	Elmenhorst 1)	790	726	-	-
Giesendorf	86	104	107	119	Grevesmühlen	11 487	11 080	10 654	10 623
Göldenitz	169	211	234	233	Grieben	202	166	169	160
Grinau	268	299	328	315	Groß Molzahn	283	349	404	383
Groß Disnack	88	93	84	86	Groß Rünz 4)	201	266	-	-
Groß Grönau	3 811	3 574	3 535	3 550	Groß Siemz	276	297	300	292
Groß Sarau	760	899	930	927	Groß Walmstorff 5)	468	499	-	-
Groß Schenkenberg	452	547	531	541	Hanshagen 7)	388	432	386	-
Harmsdorf	269	225	284	291	Harkensee 2)	249	245	-	-
Kastorf	623	1 058	1 190	1 196	Hohenkirchen 5)	-	-	1 437	1 417
Klempau	551	539	622	600	Kalkhorst	1 373	1 335	1 843	1 834
Krummesse	1 474	1 494	1 465	1 502	Klütz 1)	3 522	3 275	3 066	3 079
Kulpin	181	250	221	234	Königsfeld 4)	-	-	979	975
Mechow	93	102	108	111	Köchelstorf b.R. 8)	446	420	414	-
Niendorf b. Berkenthin	145	191	194	198	Lockwisch	270	351	392	396
Pogeez	360	395	354	377	Löwitz 3)	202	176	-	-
Ratzeburg	12 181	13 160	13 699	13 662	Lüdersdorf	1 664	4 533	5 094	5 104
Römnitz	47	71	59	61	Mallentin	875	828	706	699
Rondeshagen	683	796	846	857	Menzendorf	247	270	261	257
Schmilau	567	604	578	567	Moor-Rolofshagen 6)	522	589	-	-
Siebenbäumen	512	628	652	646	Nesow	259	271	254	236
Sierksrade	293	294	331	340	Niendorf	272	324	283	284
Ziethen	776	893	1 011	1 009	Papenhusen	298	342	319	312
zusammen	28 043	30 880	32 157	32 193	Plüschow	575	576	512	506
Kreis Ostholstein					Kreis Segeberg				
Ahrensböök	7 192	8 369	8 433	8 360	Geschendorf	424	478	547	538
Bad Schwartau	20 224	20 098	19 744	19 698	Pronstorf	1 211	1 589	1 671	1 698
Neustadt	14 779	15 915	16 266	16 288	Strukdorf	292	274	252	249
Ratekau	14 406	15 371	15 556	15 508	Westerrade	436	507	474	464
Scharbeutz	10 378	11 442	11 710	11 704	zusammen	2 363	2 848	2 944	2 949
Sierksdorf	1 416	1 427	1 592	1 583	Kreis Stormarn				
Stockelsdorf	14 940	16 277	17 113	17 120	Badendorf	730	790	766	759
Süsel	4 528	5 130	5 416	5 409	Barnitz	714	794	828	823
Timmendorfer Strand	8 439	8 935	8 976	9 019	Feldhorst	452	602	586	591
zusammen	96 302	102 964	104 806	104 689	Hamberge	1 067	1 286	1 433	1 461
Kreis Ostholstein					Kreis Segeberg				
Ahrensböök	7 192	8 369	8 433	8 360	Heidekamp	330	476	448	461
Bad Schwartau	20 224	20 098	19 744	19 698	Heilshoop	526	608	599	590
Neustadt	14 779	15 915	16 266	16 288	Klein Wesenberg	592	739	770	762
Ratekau	14 406	15 371	15 556	15 508	Mönkhagen	523	636	618	624
Scharbeutz	10 378	11 442	11 710	11 704	Rehhorst	596	691	682	682
Sierksdorf	1 416	1 427	1 592	1 583	Reinfeld (Holstein)	7 270	8 398	8 533	8 553
Stockelsdorf	14 940	16 277	17 113	17 120	Wesenberg	647	895	1 302	1 350
Süsel	4 528	5 130	5 416	5 409	Westerau	698	805	781	776
Timmendorfer Strand	8 439	8 935	8 976	9 019	Zarpen	1 454	1 557	1 462	1 429
zusammen	96 302	102 964	104 806	104 689	zusammen	15 599	18 277	18 808	18 861
Kreis Ostholstein					Kreis Segeberg				
Ahrensböök	7 192	8 369	8 433	8 360	Geschendorf	424	478	547	538
Bad Schwartau	20 224	20 098	19 744	19 698	Pronstorf	1 211	1 589	1 671	1 698
Neustadt	14 779	15 915	16 266	16 288	Strukdorf	292	274	252	249
Ratekau	14 406	15 371	15 556	15 508	Westerrade	436	507	474	464
Scharbeutz	10 378	11 442	11 710	11 704	zusammen	2 363	2 848	2 944	2 949
Sierksdorf	1 416	1 427	1 592	1 583	Kreis Stormarn				
Stockelsdorf	14 940	16 277	17 113	17 120	Badendorf	730	790	766	759
Süsel	4 528	5 130	5 416	5 409	Barnitz	714	794	828	823
Timmendorfer Strand	8 439	8 935	8 976	9 019	Feldhorst	452	602	586	591
zusammen	96 302	102 964	104 806	104 689	Hamberge	1 067	1 286	1 433	1 461
Kreis Ostholstein					Kreis Segeberg				
Ahrensböök	7 192	8 369	8 433	8 360	Heidekamp	330	476	448	461
Bad Schwartau	20 224	20 098	19 744	19 698	Heilshoop	526	608	599	590
Neustadt	14 779	15 915	16 266	16 288	Klein Wesenberg	592	739	770	762
Ratekau	14 406	15 371	15 556	15 508	Mönkhagen	523	636	618	624
Scharbeutz	10 378	11 442	11 710	11 704	Rehhorst	596	691	682	682
Sierksdorf	1 416	1 427	1 592	1 583	Reinfeld (Holstein)	7 270	8 398	8 533	8 553
Stockelsdorf	14 940	16 277	17 113	17 120	Wesenberg	647	895	1 302	1 350
Süsel	4 528	5 130	5 416	5 409	Westerau	698	805	781	776
Timmendorfer Strand	8 439	8 935	8 976	9 019	Zarpen	1 454	1 557	1 462	1 429
zusammen	96 302	102 964	104 806	104 689	zusammen	15 599	18 277	18 808	18 861
Kreis Ostholstein					Kreis Segeberg				
Ahrensböök	7 192	8 369	8 433	8 360	Geschendorf	424	478	547	538
Bad Schwartau	20 224	20 098	19 744	19 698	Pronstorf	1 211	1 589	1 671	1 698
Neustadt	14 779	15 915	16 266	16 288	Strukdorf	292	274	252	249
Ratekau	14 406	15 371	15 556	15 508	Westerrade	436	507	474	464
Scharbeutz	10 378	11 442	11 710	11 704	zusammen	2 363	2 848	2 944	2 949
Sierksdorf	1 416	1 427	1 592	1 583	Kreis Stormarn				
Stockelsdorf	14 940	16 277	17 113	17 120	Badendorf	730	790	766	759
Süsel	4 528	5 130	5 416	5 409	Barnitz	714	794	828	823
Timmendorfer Strand	8 439	8 935	8 976	9 019	Feldhorst	452	602	586	591
zusammen	96 302	102 964	104 806	104 689	Hamberge	1 067	1 286	1 433	1 461
Kreis Ostholstein					Kreis Segeberg				
Ahrensböök	7 192	8 369	8 433	8 360	Heidekamp	330	476	448	461
Bad Schwartau	20 224	20 098	19 744	19 698	Heilshoop	526	608	599	590
Neustadt	14 779	15 915	16 266	16 288	Klein Wesenberg	592	739	770	762
Ratekau	14 406	15 371	15 556	15 508	Mönkhagen	523	636	618	624
Scharbeutz	10 378	11 442	11 710	11 704	Rehhorst	596	691	682	682
Sierksdorf	1 416	1 427	1 592	1 583	Reinfeld (Holstein)	7 270	8 398	8 533	8 553
Stockelsdorf	14 940	16 277	17 113	17 120	Wesenberg	647	895	1 302	1 350
Süsel	4 528	5 130	5 416	5 409	Westerau	698	805	781	776
Timmendorfer Strand	8 439	8 935	8 976	9 019	Zarpen	1 454	1 557	1 462	1 429
zusammen	96 302	102 964	104 806	104 689	zusammen	15 599	18 277	18 808	18 861
Kreis Ostholstein					Kreis Segeberg				
Ahrensböök	7 192	8 369	8 433	8 360	Geschendorf	424	478	547	538
Bad Schwartau	20 224	20 098	19 744	19 698	Pronstorf	1 211	1 589	1 671	1 698
Neustadt	14 779	15 915	16 266	16 288	Strukdorf	292	274	252	249
Ratekau	14 406	15 371	15 556	15 508	Westerrade	436	507	474	464
Scharbeutz	10 378	11 442	11 710	11 704	zusammen	2 363	2 848	2 944	2 949
Sierksdorf	1 416	1 427	1 592	1 583	Kreis Stormarn				
Stockelsdorf	14 940	16 277	17 113	17 120	Badendorf	730	790	766	759
Süsel	4 528	5 130	5 416	5 409	Barnitz	714	794	828	823
Timmendorfer Strand	8 439	8 935	8 976	9 019	Feldhorst	452	602	586	591
zusammen	96 302	102 964	104 806	104 689	Hamberge	1 067	1 286	1 433	1 461
Kreis Ostholstein					Kreis Segeberg				
Ahrensböök	7 192	8 369	8 433	8 360	Heidekamp	330	476	448	461
Bad Schwartau	20 224	20 098	19 744	19 698	Heilshoop	526	608	599	590
Neustadt	14 779	15 915	16 266	16 288	Klein Wesenberg	592	739	770	762
Ratekau	14 406	15 371	15 556	15 508	Mönkhagen	523	636	618	624
Scharbeutz	10 378	11 442	11 710	11 704	Rehhorst	596	691	682	682
Sierksdorf	1 416	1 427	1 592	1 583	Reinfeld (Holstein)	7 270	8 398	8 533	8 553
Stockelsdorf	14 940	16 277	17 113	17 120	Wesenberg	647	895	1 302	1 350
Süsel	4 528	5 130	5 416	5 409	Westerau	698	805	781	776
Timmendorfer Strand	8 439	8 935	8 976	9 019	Zarpen	1 454	1 557	1 462</	

Kapitel 3

3 Wirtschaft und Arbeitsmarkt

Volkswirtschaftliche Gesamtrechnungen
Beschäftigte
Arbeitsmarkt
Landwirtschaft und Fischerei
Produzierendes Gewerbe

Volkswirtschaftliche Gesamtrechnungen

301 Erwerbstätige 1996-2011

Jahr	Erwerbs- tätige	Land- und Forst- wirtschaft	Produzierendes Gewerbe			Dienstleistungsbereiche			
			insg.	darunter		insg.	davon		
				Verar- beitendes Gewerbe	Bauge- werbe		Handel, Gastgewerbe und Verkehr	Finanzierung, Vermietung und Unternehmens- dienstleister	Öffentliche und private Dienstleister
2000	115 786	296	23 461	15 520	6 106	92 028	33 761	18 589	39 678
2001	116 044	295	23 229	15 583	5 925	92 520	33 536	19 409	39 575
2002	114 821	298	22 866	15 631	5 578	91 657	32 710	19 407	39 540
2003	113 662	289	22 045	14 971	5 418	91 328	32 334	19 391	39 603
2004	112 522	332	21 450	14 463	5 302	90 739	32 089	19 817	38 833
2005	111 339	329	20 718	14 035	5 132	90 291	32 107	19 974	38 211
2006	113 238	293	20 477	14 023	5 022	92 468	32 335	20 566	39 567
2007	115 287	307	21 008	14 424	5 185	93 973	32 732	21 380	39 861
2008	118 496	329	21 764	15 110	5 242	96 403	33 017	22 988	40 398
2009	119 082	315	22 308	15 599	5 308	96 459	32 487	22 716	41 256
2010	121 294	322	22 033	15 210	5 439	98 939	32 013	24 408	42 518
2011	122 103	316	21 407	14 576	5 518	100 380	31 950	25 317	43 113

Def.: Erwerbstätige

Als Erwerbstätige (Inland) werden alle Personen angesehen, die innerhalb eines Wirtschaftsgebietes einer Erwerbstätigkeit oder mehreren Erwerbstätigkeiten nachgehen, unabhängig von der Dauer der tatsächlich geleisteten oder vertragsmäßig zu leistenden wöchentlichen Arbeitszeit. Nach der Stellung im Beruf wird unterschieden zwischen Selbständigen und mithelfenden Familienangehörigen sowie Arbeitnehmern (Arbeiter und Angestellte, geringfügig Beschäftigte, Beamte). Bei den Erwerbstätigen (Inländer) wird die Erwerbstätigkeit im Gegensatz zum Inlandskonzept nicht nach dem Arbeitsort, sondern nach dem Wohnort festgestellt.

Quelle: Arbeitskreis Volkswirtschaftliche Gesamtrechnungen der Statistischen Landesämter

Internet: http://www.vgrdl.de/Arbeitskreis_VGR/tbls/R2B1.zip

Erwerbstätige 2000 - 2011

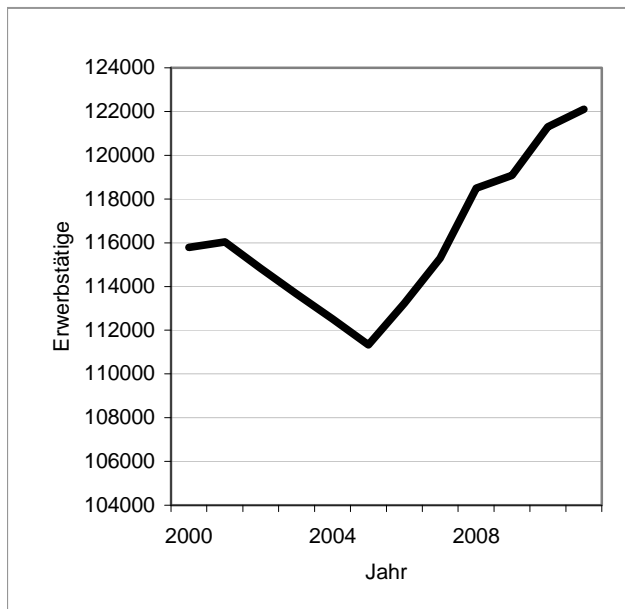

nach Wirtschaftsbereichen 2011

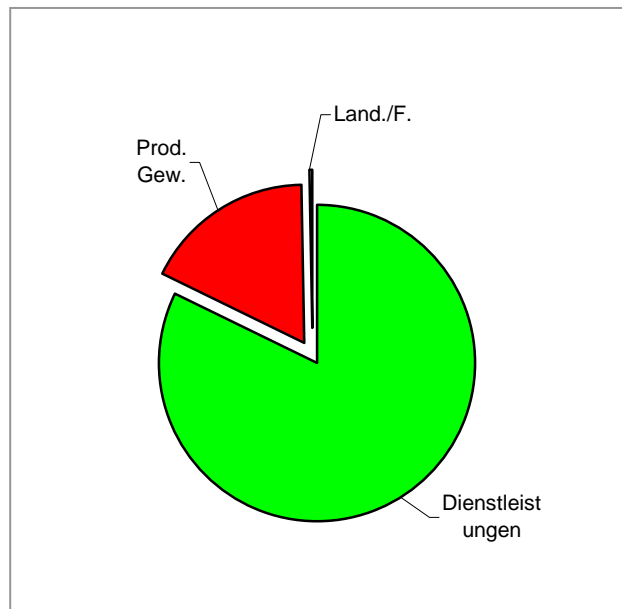

3 Wirtschaft und Arbeitsmarkt

302 Bruttowertschöpfung 1996 - 2011 nach Wirtschaftsbereichen

- in jeweiligen Preisen, in Mill. EUR -

Jahr	insg.	Land- und Forstwirtschaft	Produzierendes Gewerbe			Dienstleistungsbereiche			
			insg.	darunter		insg.	davon		
				Verarbeitendes Gewerbe	Baugewerbe		Handel, Gastgewerbe und Verkehr	Finanzierung, Vermietung und Unternehmensdienstleister	Öffentliche und private Dienstleister
2000	5 051	8	1 157	764	186	3 887	1 200	1 286	1 400
2001	5 128	8	1 090	706	174	4 029	1 252	1 343	1 435
2002	5 220	7	1 235	859	190	3 979	1 197	1 320	1 462
2003	5 358	7	1 422	1 009	190	3 930	1 191	1 327	1 411
2004	5 214	8	1 234	852	179	3 972	1 220	1 327	1 425
2005	5 191	6	1 218	757	206	3 968	1 268	1 318	1 381
2006	5 335	7	1 348	896	200	3 979	1 232	1 301	1 446
2007	5 516	7	1 439	1 004	198	4 070	1 249	1 357	1 464
2008	5 540	8	1 316	979	206	4 216	1 290	1 419	1 507
2009	5 332	6	1 153	795	221	4 173	1 236	1 361	1 576
2010	5 534	6	1 311	946	244	4 217	1 182	1 413	1 622
2011	5 831	7	1 411	964	329	4 413	1 302	1 436	1 675

Bruttoinlandsprodukt, Bruttowertschöpfung:

Das Bruttoinlandsprodukt umfasst den Wert aller innerhalb eines Wirtschaftsgebietes während einer bestimmten Periode produzierten Waren und Dienstleistungen; es entspricht der Bruttowertschöpfung aller Wirtschaftsbereiche, vermindert um die unterstellte Bankgebühr und vermehrt um die Gütersteuern abzüglich der Gütersubventionen. Die Bruttowertschöpfung, die zu Herstellungspreisen bewertet wird, ergibt sich für jeden Wirtschaftsbereich aus dem Bruttoproduktionswert zu Herstellungspreisen abzüglich der Vorleistungen zu Anschaffungspreisen. Sie steht in den Wirtschaftsbereichen nur unbereinigt, d.h. vor Abzug der unterstellten Bankgebühr, zur Verfügung.

Quelle: Arbeitskreis Volkswirtschaftliche Gesamtrechnungen der Statistischen Landesämter
 Internet: http://www.vgrdl.de/Arbeitskreis_VGR/tbls/R2B1.zip

303 Bruttoinlandsprodukt 1996 - 2011 in jeweiligen Preisen (Kreise und kreisfr. Städte in SH)

- in Mill. EUR -

Kreisfreie Stadt / Landkreis	1996	1998	2000	2002	2004	2005	2008	2009	2010	2011
Flensburg	2 610	2 909	2 544	2 689	2 898	2 934	3 165	3 028	3 083	3 104
Kiel	7 827	7 830	7 788	7 569	7 833	7 930	8 851	8 859	8 916	9 189
Lübeck	5 536	5 569	5 617	5 790	5 772	5 755	6 182	5 980	6 176	6 523
Neumünster	2 178	2 155	2 094	2 121	2 183	2 159	2 376	2 324	2 464	2 584
Dithmarschen	2 695	2 783	3 083	3 170	4 240	3 013	3 383	3 189	3 346	3 454
Hzgt. Lauenburg	3 007	3 058	3 260	3 250	3 261	3 630	3 505	3 440	3 539	3 651
Nordfriesland	3 240	3 567	3 771	3 877	4 027	4 042	4 668	4 660	4 803	5 006
Ostholstein	3 522	3 674	3 651	3 825	3 670	3 757	3 931	3 910	4 009	4 092
Pinneberg	6 489	6 812	6 049	6 397	6 496	6 912	7 374	7 177	7 304	7 653
Plön	1 661	1 758	1 815	1 851	1 942	1 960	2 140	2 138	2 186	2 396
Rendsb.-Eckernf.	4 765	5 005	5 670	6 157	5 808	5 776	6 361	6 031	6 313	6 599
Schlesw.-Flensb.	3 176	3 448	3 611	3 561	3 666	3 625	4 071	4 035	4 080	4 285
Segeberg	5 498	5 425	5 743	5 788	5 906	5 903	6 673	6 469	6 369	6 660
Steinburg	3 095	3 115	3 139	2 950	2 970	3 382	3 873	3 528	3 749	3 814
Stormarn	4 972	5 235	5 188	5 158	5 618	5 789	6 378	6 097	6 227	6 380
Schleswig-Holst.	60 270	62 344	64 853	65 562	67 519	67 914	72 932	70 864	72 564	75 389

Quelle: Arbeitskreis Volkswirtschaftliche Gesamtrechnungen der Statistischen Landesämter
 Internet: http://www.vgrdl.de/Arbeitskreis_VGR/tbls/R2B1.zip

306 Primäreinkommen der privaten Haushalte 1996 – 2009 (Kreise und kreisfr. Städte in SH)

- in Mill. EUR -

Kreisfreie Stadt / Landkreis	1996	1998	1999	2000	2002	2004	2005	2006	2007	2008	2009
Flensburg	1 295	1 290	1 279	1 283	1 281	1 268	1 288	1 336	1 383	1 442	1 425
Kiel	3 653	3 582	3 608	3 696	3 774	3 726	3 781	3 914	4 053	4 221	4 171
Lübeck	3 326	3 244	3 247	3 305	3 391	3 428	3 499	3 635	3 757	3 925	3 846
Neumünster	1 278	1 270	1 273	1 288	1 285	1 215	1 231	1 275	1 319	1 372	1 362
Dithmarschen	2 075	2 116	2 128	2 173	2 217	2 276	2 323	2 425	2 513	2 638	2 583
Hzgt. Lauenburg	3 406	3 572	3 616	3 704	3 811	3 828	3 908	4 055	4 195	4 379	4 333
Nordfriesland	2 525	2 631	2 633	2 681	2 715	2 724	2 796	2 933	3 035	3 202	3 114
Ostholstein	3 261	3 356	3 385	3 444	3 528	3 613	3 689	3 838	3 968	4 151	4 079
Pinneberg	6 134	6 429	6 489	6 630	6 711	6 620	6 736	6 983	7 205	7 518	7 451
Plön	2 155	2 215	2 249	2 315	2 398	2 429	2 470	2 564	2 650	2 777	2 751
Rendsb.-Eckernf.	4 723	4 825	4 896	5 045	5 200	5 199	5 299	5 504	5 681	5 935	5 861
Schlesw.-Flensb.	3 031	3 200	3 219	3 273	3 321	3 365	3 439	3 594	3 719	3 900	3 825
Segeberg	4 979	5 209	5 278	5 391	5 463	5 375	5 454	5 632	5 836	6 089	6 086
Steinburg	2 273	2 318	2 333	2 377	2 416	2 444	2 482	2 579	2 668	2 794	2 756
Stormarn	4 940	5 182	5 270	5 424	5 595	5 598	5 711	5 927	6 111	6 370	6 317
Schleswig-Holst.	49 054	50 440	50 902	52 029	53 114	53 106	54 108	56 195	58 092	60 713	59 960

Def.: Primäreinkommen der privaten Haushalte

Das Primäreinkommen der privaten Haushalte (einschließlich privater Organisationen ohne Erwerbszweck) enthält die Einkommen aus Erwerbstätigkeit und Vermögen, die den inländischen privaten Haushalten zugeflossen sind. Zu diesen Einkommen gehören im Einzelnen das Arbeitnehmerentgelt, die Selbständigeneinkommen der Einzelunternehmen und Selbständigen, die auch eine Vergütung für die mithelfenden Familienangehörigen enthalten, der Betriebsüberschuss aus der Produktion von Dienstleistungen aus eigengenutztem Wohneigentum, sowie die netto empfangenen Vermögenseinkommen.

Quelle: Arbeitskreis Volkswirtschaftliche Gesamtrechnungen der Statistischen Landesämter, Reihe 2, Band 3
Internet: http://www.vgrdl.de/Arbeitskreis_VGR/tbls/R2B3.zip

309 Bruttolöhne und -gehälter je Arbeitnehmer 1996 – 2010 (Kreise und kreisfr. Städte in SH)

- in EUR -

Kreisfreie Stadt / Landkreis	1996	1998	2000	2002	2004	2005	2007	2008	2009	2010
Flensburg	23 517	23 594	24 136	25 372	25 726	25 075	25 267	25 372	25 240	25 669
Kiel	24 393	24 372	25 257	26 368	26 756	26 411	26 216	26 356	26 772	26 975
Lübeck	23 481	23 469	24 231	25 044	25 192	25 020	25 173	24 908	25 158	25 680
Neumünster	23 231	23 107	23 653	24 198	24 536	23 977	24 633	25 125	24 761	25 550
Dithmarschen	22 841	23 089	23 669	23 798	23 810	23 580	24 077	24 523	24 428	24 575
Hzgt. Lauenburg	22 370	22 496	22 820	23 233	23 199	22 934	23 545	24 290	23 964	24 150
Nordfriesland	21 695	21 644	21 869	22 378	22 645	22 749	22 737	23 542	23 331	24 938
Ostholstein	20 928	20 914	21 311	21 706	21 628	21 799	22 092	22 665	22 311	22 104
Pinneberg	23 548	23 506	24 274	25 222	25 931	25 692	26 150	26 814	27 158	26 641
Plön	20 464	20 524	20 745	21 730	21 824	21 840	22 439	22 765	22 850	22 787
Rendsb.-Eckernf.	22 027	21 934	22 417	23 054	23 120	22 863	23 164	23 357	23 566	23 581
Schlesw.-Flensb.	21 700	22 114	22 205	22 568	22 646	22 411	22 588	22 589	22 651	22 348
Segeberg	23 720	23 774	24 388	24 908	25 433	25 357	25 381	26 169	26 195	26 241
Steinburg	23 436	23 019	23 168	24 207	24 143	24 134	24 437	24 441	24 605	24 599
Stormarn	24 467	24 811	25 349	25 653	25 685	25 879	26 640	27 275	25 838	26 602
Schleswig-Holst.	23 012	23 037	23 580	24 269	24 501	24 338	24 611	24 977	24 930	25 162

Quelle: Arbeitskreis Volkswirtschaftliche Gesamtrechnungen der Statistischen Landesämter
Internet: http://www.vgrdl.de/Arbeitskreis_VGR/tbls/R2B2.zip

Sozialversicherungspflichtig Beschäftigte

310 Sozialversicherungspflichtig Beschäftigte am Arbeitsort 1974 - 1998

Stand	Beschäftigte insg.	davon in Wirtschaftsabteilung									
		Land- u. Forstwirtschaft, Fisch.	Energie, Bergbau	Verarbeitendes Gewerbe	Baugewerbe	Handel	Verkehr und Nachrichtenübermittlung	Kreditinstitute, Versicherungsgewerbe	Dienstleistungen soweit a.n.g.	Org. ohne Erwerbscharakter	Gebietskörperschaften, Sozialversicherung
30.06.1974	88 301	395	1 321	32 472	7 613	14 803	6 098	3 109	15 387	959	6 144
30.06.1980	84 893	482	1 479	30 545	6 127	14 006	5 379	3 149	16 566	1 031	6 092
30.06.1981	83 703	522	1 460	29 892	5 857	13 623	5 317	3 123	16 771	1 131	6 002
30.06.1982	80 412	525	1 462	28 069	5 352	12 643	5 341	3 138	16 703	1 212	5 966
30.06.1983	78 346	464	1 576	26 676	5 049	12 436	5 250	3 126	16 535	1 312	5 910
30.06.1984	76 794	522	1 589	24 997	4 680	12 379	5 237	3 100	16 489	1 335	6 452
30.06.1985	77 674	507	1 519	25 524	4 496	12 193	5 459	3 147	17 014	1 441	6 356
30.06.1986	78 619	498	1 564	25 881	4 417	11 840	5 504	3 189	17 649	1 502	6 573
30.06.1987	79 275	502	1 648	25 231	4 361	12 202	5 519	3 227	17 053	1 546	7 986
30.06.1988	78 788	494	1 576	24 696	4 397	12 480	5 525	3 191	17 374	1 503	7 545
30.06.1989	79 392	477	1 602	24 604	4 219	12 717	5 677	3 154	17 935	1 493	7 514
30.06.1990	81 966	473	1 584	25 631	4 418	13 015	5 879	3 150	18 783	1 584	7 449
30.06.1991	86 860	492	1 359	27 318	4 725	14 386	6 143	3 262	20 048	1 643	7 484
30.06.1992	88 234	484	1 323	26 375	4 973	14 885	6 289	3 248	21 232	1 790	7 635
30.06.1993	86 309	503	1 291	24 462	5 074	14 300	6 286	3 242	21 966	1 796	7 389
30.06.1994	84 494	484	1 231	22 806	5 083	13 642	6 153	3 192	22 818	1 872	7 213
30.06.1995	84 455	505	1 147	22 253	5 298	13 332	6 531	3 143	23 240	2 036	6 970
30.06.1996	82 910	477	1 016	20 801	5 130	12 648	7 070	2 999	23 723	2 007	7 039
30.06.1997	80 390	463	1 032	19 229	4 625	12 528	6 710	2 833	23 763	2 025	7 182
30.06.1998	79 649	458	982	19 095	4 321	12 047	6 835	2 717	24 471	1 982	6 741

1) einschl. Beschäftigte ohne Angabe der Wirtschaftsabteilung

Quelle: Statistisches Landesamt Schleswig-Holstein

311 Sozialversicherungspflichtig Beschäftigte am Arbeitsort 1998 - 2007

Jahr, jeweils Stand 30.06.	Sozialver. Beschäftigte insg.	Land- und Forstwirtschaft, Fischerei	Produzierendes Gewerbe	davon			Handel, Gastgewerbe und Verkehr	davon			sonstige Dienstleistungen	davon			
				Verarbeitendes Gewerbe	Energie- und Wasserversorgung	Baugewerbe		Handel	Gastgewerbe	Verkehr und Nachrichtenübermittlung		Kredit- und Versicherungsgewerbe	Grundstückswesen, Vermietung, Dienstleistungen	Öffentliche Verwaltung u.ä.	Öffentl. u. priv. Dienstleistungen (ohne öffentl. Verwaltung)
	A-Q	A+B	C-F	D	E	F	G-I	G	H	I	J-Q	J	K	L+Q	M-P
1998	79649	455	23201	17364	1004	4794	23286	13811	2288	7187	32675	2715	7607	6741	15612
1999	80571	452	22140	16451	1011	4642	23508	13907	2392	7209	34463	2747	9058	6340	16318
2000	80618	451	21750	16093	1053	4569	23053	13445	2431	7177	35334	2765	9368	6402	16799
2001	80824	423	21026	15785	882	4319	22776	13042	2402	7332	36558	2695	10582	6282	16999
2002	80301	414	20486	15613	850	3982	22424	12733	2483	7208	36969	2600	10606	6326	17437
2003	78881	391	19511	14708	912	3853	22021	12309	2566	7146	36956	2393	10587	6409	17567
2004	76810	382	18756	14135	951	3670	21419	12158	2614	6647	36251	2055	10820	6525	16851
2005	75551	355	17978	13591	861	3526	21351	11986	2613	6752	35864	1882	10865	6501	16616
2006	76968	380	17700	13423	711	3566	22086	12348	2748	6990	36798	1901	10922	6381	17594
2007	78794	384	18143	13747	671	3725	22633	12409	2924	7300	37631	1906	11415	5852	18458

Quelle: Statistisches Amt für Hamburg und Schleswig-Holstein, Stat. Ber. A VI 5 - vj 2 S

312 Sozialversicherungspflichtig Beschäftigte 2008 - 2012 nach Wirtschaftsabschnitten

Jahr Stand jeweils 30.06.	Sozial- ver- Be- schäf- tigte insg.	Land- und Forst- wirt- schaft, Fisch- erei	Produ- zieren- des Gewer- be	davon		Dienst- lei- stungs- be- reiche	darunter									
				Verar- bei- ten- des Gewer- be	Bau- gewer- be		Handel, Verkehr und Gast- gewerbe	Handel	Gast- gewer- be	In- for- ma- tion und Kom- mu- ni- ka- tion	Finanz- u. Ver- siche- rungs- dienst- leister	Grund- stücks- und Woh- nungs- wesen	Freibe- rufl. wiss., techn., sonst. Dienst- leistun- gen	Öffentl. Verwalt. Vertei- digung, Sozialv., Erzieh. u. Unterr., Gesundh./ Soziales	Kunst, Unterh. u. Erhol., s.Dienst- leistg., Priv. Haush., Exterr. Org.	
	A-U	A	B-F	C	F	G-U	G-I	G	I	J	K	L	M-N	O-Q	R-U	

Wohnort

2008	62009	153	14751	10555	3073	47094	16838	9239	2707	1420	1534	643	7949	16260	2450
2009	62309	175	14635	10477	3033	47496	16860	9253	2807	1398	1571	675	7674	16727	2591
2010	63673	182	14466	10251	3114	49024	16835	9219	2831	1342	1574	738	8374	17491	2670
2011	65635	192	14849	10622	3125	50593	17510	9559	2958	1343	1608	748	8764	17986	2634
2012	67402	190	15322	10963	3235	51889	17988	9832	3073	1413	1622	796	9024	18349	2697
Veränd. 2008-2012	8,7	24,2	3,9	3,9	5,3	10,2	6,8	6,4	13,5	-0,5	5,7	23,8	13,5	12,8	10,1

Arbeitsort

2008	81197	154	18985	13544	3974	62055	21801	12132	2830	1676	1941	803	12011	20985	2838
2009	81478	141	19034	13620	3945	62301	21728	11934	2949	1584	1943	787	11551	21742	2966
2010	83266	148	18737	13303	4027	64376	21372	11799	2892	1499	1942	889	13623	22055	2996
2011	85213	148	18889	13443	4100	66174	21806	12096	2925	1540	1982	918	14502	22449	2977
2012	86220	126	19258	13787	4113	66835	22038	12104	3019	1609	1972	962	14501	22749	3004
Veränd. 2008-2012	6,2	-18,2	1,4	1,8	3,5	7,7	1,1	-0,2	6,7	-4,0	1,6	19,8	20,7	8,4	5,8

Quelle: Statistisches Amt für Hamburg und Schleswig-Holstein, Stat. Ber. A VI 5 - vj 2 s

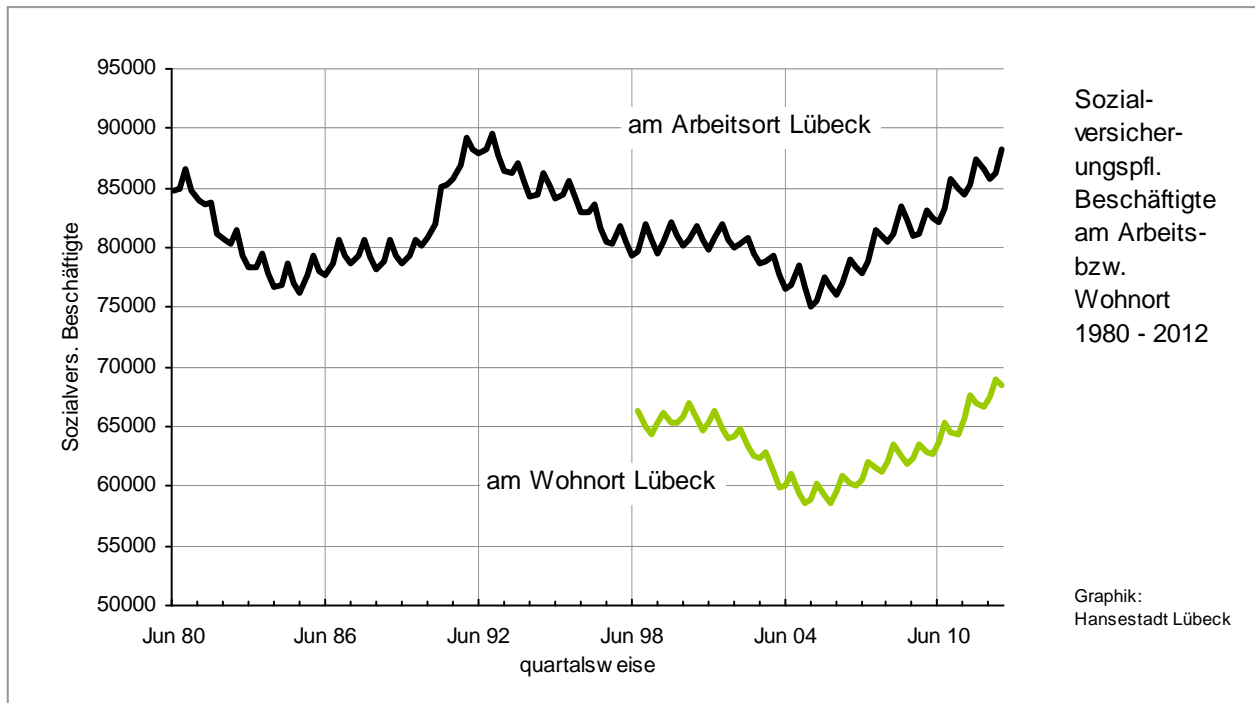

Sozialversicherungspflichtig Beschäftigte

Die sozialversicherungspflichtig Beschäftigten umfassen alle Arbeitnehmer einschließlich der zu ihrer Berufsausbildung Beschäftigten, die krankenversicherungspflichtig, rentenversicherungspflichtig oder beitragspflichtig nach dem SGB III sind oder für die Beitragsanteile zu den gesetzlichen Rentenversicherungen zu entrichten sind. Auch Personen, die aus einem sozialversicherungspflichtigen Beschäftigungsverhältnis zur Ableistung des gesetzlichen Wehrdienstes oder zivilen Ersatzdienstes einberufen werden, bleiben von der Beschäftigtenstatistik erfasst; das gleiche gilt für Zeitsoldaten mit einer Verpflichtung bis zu 2 Jahren. Somit sind alle sozialversicherungspflichtig Beschäftigten Arbeiter und Angestellten einschließlich der Beschäftigten in beruflicher Ausbildung enthalten. Nicht zu den sozialversicherungspflichtig Beschäftigten zählen dagegen die Selbständigen, mithelfenden Familienangehörigen, Beamten und geringfügig Beschäftigten sowie Zeitsoldaten ohne vorangegangene Beschäftigung.

313 Sozialversicherungspflichtig Beschäftigte am Wohnort 2000 - 2012

Jahr Stand jeweils 30.06.	sozialv. Beschäftigte insg.	Einw.	in % der Einwohner	davon		davon		unter 20	20-25
				männlich	weiblich	deutsch	nicht- deutsch		
2000	65 777	215 284	30,6	31 095	3 726	28 216	37 561
2001
2002	64 246	215 165	29,9	33 599	30 647	60 588	3 658	1 715	6 116
2003	62 414	214 264	29,1	32 387	30 027	59 055	3 359	1 587	5 954
2004	60 115	214 121	28,1	30 991	29 124	57 065	3 050	1 484	5 543
2005	58 861	213 980	27,5	30 182	28 679	56 029	2 832	1 409	5 364
2006	59 530	213 224	27,9	30 635	28 895	56 566	2 964	1 451	5 492
2007	60 564	213 758	28,3	31 416	29 148	57 577	2 987	1 439	5 532
2008	62 009	213 610	29,0	32 194	29 815	58 919	3 090	1 399	5 680
2009	62 309	211 590	29,4	31 872	30 437	59 318	2 991	1 397	5 683
2010	63 673	212 003	30,0	32 585	31 088	60 532	3 141	1 352	5 932
2011	65 635	212 305	30,9	33 676	31 959	62 237	3 398	1 219	6 163
2012	67 402	213 368	31,6	34 660	32 742	63 825	3 577	1 239	6 299

Quelle: Arbeitsagentur Lübeck und Hansestadt Lübeck, Abt. Statistik und Wahlen

314 Sozialversicherungspflichtig Beschäftigte am Wohnort am 30.06.2012 nach Stadtteilen

Stadtteil Stadtbezirke	sozialv. Beschäftigte insg.	in % der Einwohner	davon		davon		unter 20	20-25
			männlich	weiblich	deutsch	nicht- deutsch		
01 - Innenstadt	4 607	34,5	2 364	2 243	4 285	322	53	526
02 - St. Jürgen	14 133	32,4	6 778	7 355	13 567	566	188	1 100
03 - Moisling	3 019	28,5	1 695	1 324	2 800	219	80	279
04 - Buntekuh	3 088	29,0	1 684	1 404	2 802	286	66	272
05 - St. Lorenz Süd	5 449	37,0	2 818	2 631	5 130	319	97	641
06 - St. Lorenz Nord	14 093	33,8	7 420	6 673	13 249	844	262	1 507
07 - St. Gertrud	12 085	29,3	6 165	5 920	11 601	484	223	1 035
08 - Schlutup	1 754	30,5	914	840	1 659	95	44	142
09 - Kücknitz	5 751	32,1	3 141	2 610	5 440	311	173	537
10 - Travemünde	3 210	23,7	1 578	1 632	3 088	122	52	246
nicht zuordbar	213	-	103	110	204	9	-	14
Hansestadt Lübeck	67 402	31,6	34 660	32 742	63 825	3 577	1 239	6 299

Quelle: Arbeitsagentur Lübeck und Hansestadt Lübeck, Abt. Statistik und Wahlen

Wohnort der Beschäftigten

Der Wohnort der Beschäftigten wird mit jeder Anmeldung, ein Wohnortwechsel mit der folgenden Jahresmeldung vom Arbeitgeber im Rahmen des Meldeverfahrens mitgeteilt. Daher ist es möglich, daß eine Adressenänderung im ungünstigen Fall erst nach über einem Jahr benannt wird. Die Meldevorschriften regeln nicht eindeutig, welcher Wohnsitz anzugeben ist; der Erstwohnsitz oder der Wohnsitz, an dem sich der Beschäftigte überwiegend aufhält.

Arbeitsort der Beschäftigten

Der Arbeitsort der Beschäftigten wird über die in den Meldungen der Arbeitgeber angegebenen Betriebsnummer anhand der Betriebsdatei der Bundesanstalt für Arbeit festgestellt. Bei Arbeitgebern mit mehreren Betrieben/ Zweigniederlassungen kann es zu regionalen Falschzuordnungen kommen, wenn Arbeitgeber die Beschäftigten unter der Betriebsnummer der Hauptniederlassung oder Zweigniederlassung melden, deren Sitz aber nicht dem tatsächlichen Arbeitsort entspricht.

315 Sozialversicherungspflichtig Beschäftigte am Wohnort 2010 und 2011 nach Altersgruppen

Altersgruppen	insg.	in % der Einw.	nach Geschlecht		Ausländer/innen	
			männlich	weiblich	insg.	in % der Ausl.
30.06.2010						
bis 19	1 352	3,6	706	646	39	1,9
20 - 24	5 932	42,9	2 728	3 204	225	16,9
25 - 29	7 476	53,6	3 676	3 800	393	25,8
30 - 49	32 950	55,8	17 393	15 557	1 859	33,9
50 - 59	12 840	47,4	6 326	6 514	457	28,7
60 - 64	2 767	22,7	1 521	1 246	138	15,2
65 und älter	356	0,7	235	121	9	0,5
insgesamt	63 673	30,0	32 585	31 088	3 120	21,3
dar. 20-64 J.	61 965	49,1	31 644	30 321	3 072	28,4
30.06.2011						
bis 19	1 219	3,3	635	584	37	2,5
20 - 24	6 163	43,9	2 893	3 270	248	18,0
25 - 29	7 636	54,7	3 809	3 827	431	25,7
30 - 49	33 597	58,5	17 708	15 889	1 991	33,5
50 - 59	13 603	49,7	6 694	6 909	501	28,8
60 - 64	3 009	24,3	1 672	1 337	154	18,2
65 und älter	408	0,8	265	143	9	0,5
insgesamt	65 635	31,2	33 676	31 959	3 371	22,5
dar. 20-64 J.	64 008	51,1	32 776	31 232	3 325	28,7

Quelle: Statistische Ämter des Bundes und der Länder, Regionaldatenbank
<https://www.regionalstatistik.de/genesis/online/logon>

Arbeitsmarkt

320 Arbeitslose und Arbeitslosenquoten im regionalen Vergleich 1985 - 2012

Jahr 1)	Hansestadt Lübeck		Schleswig-Holstein		Deutschland 3)	
	Arbeitslose	Arbeitslosenquote 2)	Arbeitslose	Arbeitslosenquote 2)	Arbeitslose	Arbeitslosenquote 2)
1985	-	-	117 465	11,1	2 304 014	9,3
1990	-	-	93 621	8,7	1 883 147	7,2
1995	11 800	-	102 193	9,1	3 611 921	10,4
1996	12 793	-	113 083	10,0	3 965 064	11,5
1997	13 960	-	126 844	11,2	4 384 456	12,7
1998	13 708	-	128 381	11,2	4 279 288	12,3
1999	13 381	-	122 040	10,6	4 099 209	11,7
2000	12 905	-	114 334	9,5	3 888 652	10,7
2001	12 732	13,7	116 149	9,4	3 851 636	10,3
2002	13 053	...	121 630	9,8	4 061 345	10,8
2003	14 064	...	136 139	10,9	4 376 795	11,6
2004	14 296	15,3	137 808	11,1	4 381 281	11,7
2005 4)	18 589	20,0	161 524	13,0	4 860 685	13,0
2006	15 655	16,8	140 783	11,3	4 487 305	12,0
2007	13 609	14,6	119 557	9,6	3 760 072	10,1
2008	12 785	13,8	107 294	8,6	3 258 453	8,7
2009	12 848	13,9	110 341	8,8	3 414 531	9,1
2010	11 750	11,2	107 156	8,6	3 238 421	8,6
2011	11 555	11,0	103 694	7,9	2 975 823	7,9
2012	11 009	10,4	100 048	6,9	2 896 985	6,8

1) Jahresdurchschnittszahlen

2) in % der abhängigen zivilen Erwerbspersonen (sozialvers.pfl. u. geringfügig Beschäftigte, Beamte, Arbeitslose)

3) seit 1993 einschl. Neue Bundesländer

4) 2005 wg. Einführung des SGB II nur bedingt mit den Vorjahreswerten vergleichbar.

Quelle: Landesarbeitsamt Nord (bis 2001) und Bundesagentur für Arbeit (ab 2002), <http://www.pub.arbeitsamt.de/hst/services/statistik/detail/a.html>

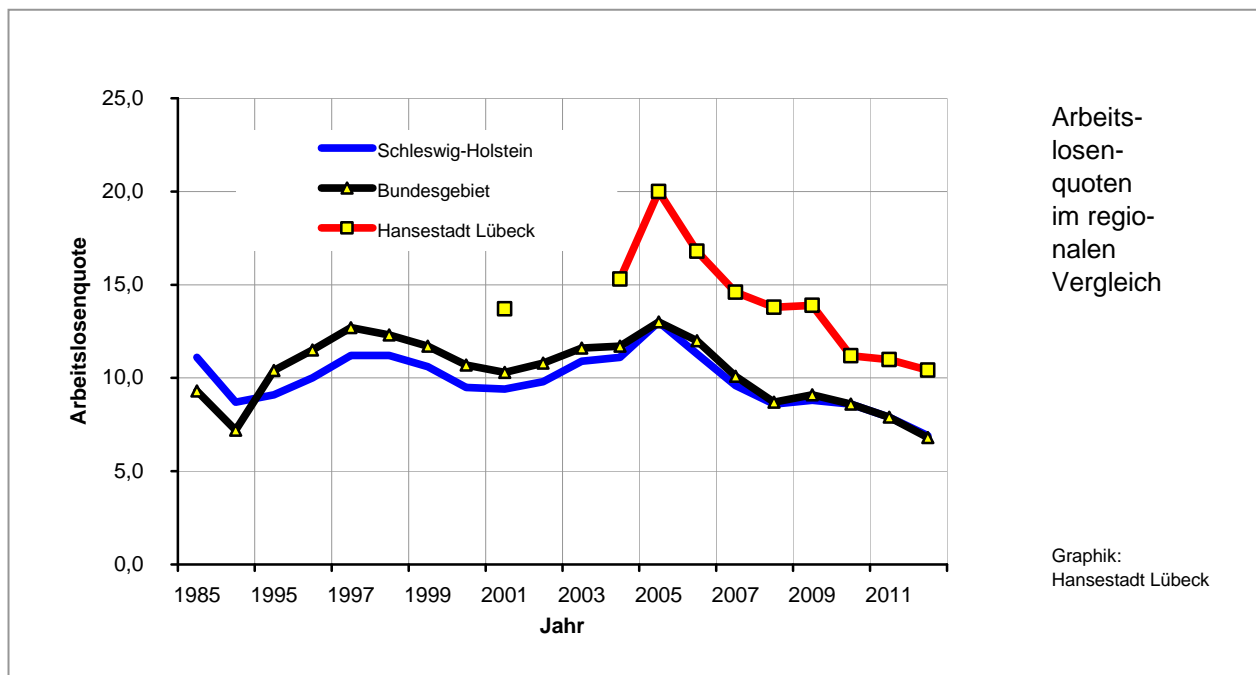

321 Arbeitslose 2005 – 2012 in der Hansestadt Lübeck

Monat Jahr	Arbeitslose							Bedarfsgemeinschaften	
	Anzahl	in % aller ziv. Er- werbbsp.	davon		darunter			Anzahl	Per- sonen
			ALG I	ALG II	Frauen	Langzeit- arbeits- lose	Aus- länder		
JD 2005	18 589	18,3	4 860	13 729	8 473	6 643	2 969	15 923	28 433
JD 2006	15 655	15,2	3 639	12 016	7 167	8 150	2 495	16 720	30 229
JD 2007	13 609	13,0	3 019	10 590	6 278	6 176	2 138	16 025	30 472
JD 2008	12 785	12,2	2 641	10 144	5 881	5 608	1 942	15 811	29 899
JD 2009	12 847	12,3	2 808	10 039	5 667	4 955	1 881	15 735	29 274
März	12 684	12,1	2 984	9 700	5 378	4 719	1 810	15 885	29 562
Juni	11 523	10,9	2 443	9 080	5 038	4 547	1 627	15 987	29 702
September	11 060	10,5	2 245	8 815	5 000	4 230	1 598	15 449	28 621
Dezember	11 031	10,5	2 309	8 722	4 878	3 906	1 609	15 774	28 362
JD 2010	11 750	11,2	2 581	9 170	5 156	4 444	1 685	15 811	29 124
März	12 185	11,6	2 592	9 593	5 154	4 007	1 723	16 129	29 522
Juni	11 508	10,9	2 037	9 471	5 044	4 005	1 613	15 916	29 276
September	11 154	10,6	1 865	9 289	4 984	4 064	1 600	15 571	28 636
Dezember	10 785	10,3	1 851	8 934	4 713	4 054	1 614	15 434	28 333
JD 2011	11 555	11,0	2 174	9 381	5 053	4 037	1 653	15 809	29 050
März	11 972	11,4	2 319	9 653	5 159	4 536	1 773	15 839	29 028
Juni	10 777	10,2	1 980	8 797	4 769	4 424	1 567	15 604	28 543
September	10 347	9,8	1 917	8 430	4 593	4 155	1 562	15 397	28 093
Dezember	10 207	9,6	2 157	8 050	4 499	3 827	1 520	15 263	27 801
JD 2012	11 009	10,4	2 120	8 889	4 755	4 236	1 606	15 563	28 433

JD = Jahresdurchschnitt

Anmerkung: Einführung von HARTZ IV (Grundsicherung nach SGB II) zum 1.1.2005

Quelle: Bundesagentur für Arbeit, Kreisreport

Definitionen:

Arbeitslose: Personen bis zur Vollendung des 65. Lebensjahres, die vorübergehend nicht in einem Beschäftigungsverhältnis stehen, das 15 Wochenstunden und mehr umfasst und die eine versicherungspflichtige Beschäftigung von mindestens 15 Wochenstunden suchen. Sie müssen den Vermittlungsbemühungen der Agenturen für Arbeit bzw. der Träger der Grundsicherung zur Verfügung stehen und sich dort persönlich arbeitslos gemeldet haben. Schüler, Studenten oder Teilnehmer an beruflichen Bildungsmaßnahmen zählen nicht zu den Arbeitslosen.

Arbeitslosenquoten:

- Arbeitslose in Prozent der abhängigen zivilen Erwerbspersonen (sozialversicherungspflichtig und geringfügig Beschäftigte, Beamte, Arbeitslose). Diese Arbeitslosenquote wird seit langem berechnet und wird auch für die Quotenberechnung bestimmter einzelner Personengruppen (z.B. Frauen/Männer) verwendet.
- Arbeitslose in Prozent aller zivilen Erwerbspersonen (abhängige zivile Erwerbspersonen, Selbständige und mithelfende Familienangehörige). Diese Arbeitslosenquote wird seit 1990 für das Bundesgebiet, seit 1997 auch für Arbeitsagenturen und ihre Geschäftsstellen berechnet.

Die Bezugsgrößen für die Berechnung der Arbeitslosenquoten werden einmal jährlich, regional gegliedert bis zur Kreisebene, aktualisiert (Berichtsmonat April/Mai).

322 Arbeitslose insg. am 30.06.2012 nach Stadtteilen

Stadtteil	EinwohnerInnen		Soz.vers. pfl. Beschäftigte	Arbeitslose				
	insgesamt	dar. 15-64 J. alt		insgesamt	davon		in % d. Besch. u. Arbeitsl.	in % d. 15-64j. Einw.
					ALG I (SGB III)	ALG II (SGB II)		
01 - Innenstadt	13 367	10 317	4 607	782	129	653	14,5	7,6
02 - St. Jürgen	43 578	28 355	14 133	1 183	345	838	7,7	4,2
03 - Moisling	10 576	6 700	3 019	947	92	855	23,9	14,1
04 - Buntekuh	10 632	6 520	3 088	766	105	661	19,9	11,7
05 - St. Lorenz Süd	14 717	10 521	5 449	1 054	160	894	16,2	10,0
06 - St. Lorenz Nord	41 693	27 864	14 093	2 413	410	2 003	14,6	8,7
07 - St. Gertrud	41 232	25 711	12 085	2 128	375	1 753	15,0	8,3
08 - Schlutup	5 742	3 531	1 754	267	50	217	13,2	7,6
09 - Kücknitz	17 907	11 398	5 751	890	206	684	13,4	7,8
10 - Travemünde	13 520	6 634	3 210	247	93	154	7,1	3,7
nicht zuordbar	.	.	213	100	15	85	-	-
Hansestadt Lübeck	212 964	137 551	67 402	10 777	1 980	8 797	13,8	7,8

Quelle: Bundesagentur für Arbeit und Hansestadt Lübeck, Abt. Statistik und Wahlen

Arbeitslosengeld I (SGB III):

Anspruchsvoraussetzungen:

Anspruch auf Arbeitslosengeld bei Arbeitslosigkeit haben Arbeitnehmer, die 1. arbeitslos sind, 2. sich bei der Agentur für Arbeit arbeitslos gemeldet und 3. die Anwartschaftszeit erfüllt haben. Arbeitnehmer, die das 65. Lebensjahr vollendet haben, haben vom Beginn des folgenden Monats an keinen Anspruch auf Arbeitslosengeld. Die Anwartschaftszeit gemäß § 123 SGB III erfüllt derjenige, der in den zwei Jahren vor Beginn der Arbeitslosigkeit 360 Tage in einer beitragspflichtigen Beschäftigung gestanden hat oder aus sonstigen Gründen versicherungspflichtig zur Arbeitslosenversicherung war (z. B. Kindererziehungszeiten, Wehrdienst- und Zivildienstzeiten).

Arbeitslosigkeit

Arbeitslos ist ein Arbeitnehmer, der 1. nicht in einem [Beschäftigungsverhältnis](#) steht (Beschäftigungslosigkeit), 2. sich bemüht, seine Beschäftigungslosigkeit zu beenden (Eigenbemühungen) und 3. den Vermittlungsbemühungen der Agentur für Arbeit zur Verfügung steht (Verfügbarkeit). Teilnehmer an Maßnahmen der aktiven Arbeitsmarktpolitik gelten als nicht arbeitslos.

Arbeitslosengeld II (SGB II, sogenanntes Hartz IV):

Ziele und Systematik der ab dem 1. Januar 2005 geltenden Regelung zum Arbeitslosengeld II

Das Arbeitslosengeld II (ALG II) ist (anders als das Arbeitslosengeld I) keine Versicherungsleistung, sondern eine aus Steuermitteln finanzierte Fürsorgeleistung. Die Höhe der Leistungen orientiert sich aus diesem Grunde am Bedarf der Empfänger und nicht am letzten Nettolohn.

Arbeitslosengeld II ist somit die Grundsicherung für Arbeitsuchende.

Wichtigstes Ziel dieser Grundsicherung für Arbeitsuchende ist es, Langzeitarbeitslosigkeit - und damit Hilfsbedürftigkeit - mit intensiver Betreuung zu überwinden. Wer Hilfe braucht, soll seinen Lebensunterhalt möglichst bald wieder ganz oder zumindest zum Teil selbst verdienen können (Prinzip der Hilfe zur Selbsthilfe).

Wer arbeitet, und sei es auch nur in einem Mini-Job, hat künftig auf jeden Fall mehr Geld zur Verfügung als jemand, der keine Eigeninitiative zeigt. Umgekehrt gilt dies ebenfalls: wer – obwohl dazu in der Lage - keine eigenen Bemühungen unternimmt, kann nicht auf Kosten der Allgemeinheit leben.

Die Arbeitslosengeld II, ALG II, umfasst Dienst-, Geld- und Sachleistungen. Ihre Leistungen berücksichtigen die individuelle Lebenslage des Leistungsberechtigten. Im Vordergrund steht der Grundsatz der Überwindung dieser Situation durch eine Eingliederung in den Arbeitsmarkt (unter Einsatz der Instrumente der Arbeitsförderung) oder eine Beschäftigungsmaßnahme mit Freibeträgen (Mehraufwandsentschädigung).

323 Arbeitslose nach SGB III (ALG I) 2005 - 2012

Jahr Stand jeweils 30.06.	insg.	männ- lich	weib- lich	deutsch	nicht- deutsch	unter 25	55 und älter	Langzeit- arbeits- lose	Schwer- behin- derte	Vollzeit- beschäf- tigung suchend	Teilzeit- beschäf- tigung suchend
2005	4 257	2 140	2 117	3 891	366	551	680	550	249	3 672	585
2006	3 261	1 524	1 737	3 064	196	542	515	726	174	2 686	575
2007	2 635	1 239	1 396	2 450	183	489	430	522	171	1 970	502
2008	2 448	1 204	1 244	2 302	146	484	427	333	133	1 785	433
2009	2 798	1 578	1 220	2 592	205	435	530	306	134	2 202	393
2010	2 443	1 342	1 101	2 281	162	278	637	286	154	1 967	380
2011	2 037	1 094	943	1 903	134	269	575	.	138	1 653	300
2012	1 980	1 042	938	1 862	118	286	464	193	129	1 534	292

Quelle: Bundesagentur für Arbeit und Hansestadt Lübeck, Abt. Statistik und Wahlen

324 Arbeitslose nach SGB III (ALG I) am 30.06.2012 nach Stadtteilen

Stadtteil	insg.	männ- lich	weib- lich	deutsch	nicht- deutsch	unter 25	55 und älter	Langzeit- arbeits- lose	Schwer- behin- derte	Vollzeit- beschäf- tigung suchend	Teilzeit- beschäf- tigung suchend
01 - Innenstadt	129	77	52	117	12	16	23	8	6	96	16
02 - St. Jürgen	345	167	178	327	18	42	88	40	23	261	59
03 - Moisling	92	46	46	86	6	20	29	15	10	74	10
04 - Buntekuh	105	57	48	99	6	15	23	12	7	86	12
05 - St. Lorenz Süd	160	91	69	145	15	20	38	10	8	131	18
06 - St. Lorenz Nord	410	237	173	377	33	62	88	35	19	337	49
07 - St. Gertrud	375	188	187	362	13	62	83	37	31	276	63
08 - Schlutup	50	20	30	46	4	3	9	3	.	41	8
09 - Kücknitz	206	106	100	195	11	32	49	23	19	153	38
10 - Travemünde	93	41	52	93	.	10	34	10	5	66	19
nicht zuordbar	15	12	3	15	.	4	.	.	.	13	.
Hansestadt Lübeck	1 980	1 042	938	1 862	118	286	464	193	129	1 534	292

Quelle: Bundesagentur für Arbeit und Hansestadt Lübeck, Abt. Statistik und Wahlen

325 Arbeitslose nach SGB II (ALG II) 2005 - 2012

Jahr Stand jeweils 30.06.	insg.	männ- lich	weib- lich	deutsch	nicht- deutsch	unter 25	55 und älter	Langzeit- arbeits- lose	Schwer- behin- derte	Vollzeit- beschäf- tigung suchend	Teilzeit- beschäf- tigung suchend
2005	13 347	7 459	5 888	10 925	2 422	1 989	1 127	2 529	479	11 661	1 684
2006	11 549	6 322	5 227	9 343	2 184	1 103	1 116	7 071	522	9 996	1 550
2007	10 747	5 980	4 767	8 878	1 859	1 105	1 045	5 292	502	8 931	1 331
2008	9 865	5 363	4 502	8 146	1 707	978	1 122	5 242	485	7 973	1 270
2009	10 093	5 642	4 451	8 399	1 684	968	1 023	4 536	466	8 552	1 199
2010	9 080	5 143	3 937	7 607	1 465	1 016	883	4 261	383	7 669	1 191
2011	9 471	5 370	4 101	7 980	1 479	1 040	1 012	.	417	8 053	1 274
2012	8 797	4 966	3 831	7 335	1 449	820	1 065	4 231	411	7 343	1 379

Quelle: Bundesagentur für Arbeit und Hansestadt Lübeck, Abt. Statistik und Wahlen

326 Arbeitslose nach SGB II (ALG II) am 30.06.2012 nach Stadtteilen

Stadtteil	insg.	männ- lich	weib- lich	deutsch	nicht- deutsch	unter 25	55 und älter	Langzeit- arbeits- lose	Schwer- behin- derte	Vollzeit- beschäf- tigung suchend	Teilzeit- beschäf- tigung suchend
01 - Innenstadt	653	440	213	551	101	43	75	313	32	588	54
02 - St. Jürgen	838	467	371	775	63	80	96	427	40	704	128
03 - Moisling	855	451	404	695	159	71	106	466	41	696	155
04 - Buntekuh	661	336	325	481	178	47	67	314	29	524	128
05 - St. Lorenz Süd	894	500	394	738	154	70	104	432	57	757	131
06 - St. Lorenz Nord	2 003	1 115	888	1 638	362	198	290	947	73	1 664	327
07 - St. Gertrud	1 753	992	761	1 513	238	166	205	902	87	1 448	293
08 - Schlutup	217	131	86	186	30	18	21	119	9	180	35
09 - Kücknitz	684	373	311	541	142	68	71	236	32	566	107
10 - Travemünde	154	93	61	137	17	12	27	58	10	134	19
nicht zuordbar	85	68	17	80	5	47	3	17	.	82	2
Hansestadt Lübeck	8 797	4 966	3 831	7 335	1 449	820	1 065	4 231	411	7 343	1 379

Quelle: Bundesagentur für Arbeit und Hansestadt Lübeck, Abt. Statistik und Wahlen

327 Bedarfsgemeinschaften 2005 – 2012

Jahr ----- Stand jeweils 30.06.	Bedarfs- gemein- schaften insg.	in % aller Haus- halte	nach Haushaltsgröße			nach Kinderzahl		Personen in Bedarfs- gem. insg.	Erwerbs- fähige Hilfebe- dürftige insg.	Arbeits- lose erwerbs- fähige Hilfebe- dürftige	Allein- erzie- hende erwerbs- fähige Hilfebe- dürftige
			mit 1 Pers.	mit 2 Pers.	mit 3 und mehr Pers.	mit 1 Kind	mit 2 und mehr Kindern				
2005	16 459	14,2	9 734	3 215	3 510	2 557	2 056	29 402	21 496	-	2 066
2006	16 910	14,6	9 631	3 358	3 921	2 860	2 148	31 153	22 737	10 933	2 509
2007	16 400	14,1	9 004	3 279	4 117	2 849	2 185	31 206	22 655	10 351	2 626
2008	16 149	13,9	8 900	3 277	3 972	2 746	2 184	30 628	22 206	9 603	2 926
2009	16 364	14,2	9 221	3 390	3 753	2 627	2 063	30 309	22 327	10 020	2 840
2010	16 398	14,2	9 357	3 255	3 786	2 582	2 129	30 385	22 311	8 886	2 754
2011	15 916	13,7	9 168	3 143	3 605	2 540	2 031	29 276	21 422	9 160	2 748
2012	15 604	13,3	9 095	3 013	3 496	2 444	2 007	28 543	20 825	8 515	2 674

Quelle: Bundesagentur für Arbeit und Hansestadt Lübeck, Abt. Statistik

328 Bedarfsgemeinschaften am 30.06.2012 nach Stadtteilen

Stadtteil	Bedarfs- gemein- schaften insg.	in % aller Haus- halte	nach Haushaltsgröße			nach Kinderzahl		Personen in Bedarfs- gem. insg.	Erwerbs- fähige Hilfebe- dürftige insg.	Arbeits- lose erwerbs- fähige Hilfebe- dürftige	Allein- erzie- hende erwerbs- fähige Hilfebe- dürftige
			mit 1 Pers.	mit 2 Pers.	mit 3 und mehr Pers.	mit 1 Kind	mit 2 und mehr Kindern				
01 - Innenstadt	1 244	13,6	950	142	152	113	85	1 814	1 477	683	125
02 - St. Jürgen	1 505	6,4	952	312	241	243	132	2 446	1 878	827	277
03 - Moisling	1 342	25,1	686	302	354	221	199	2 668	1 906	848	254
04 - Buntekuh	1 086	21,2	431	226	429	197	272	2 631	1 722	628	225
05 - St. Lorenz Süd	1 580	17,5	1 022	277	281	216	184	2 686	1 984	854	243
06 - St. Lorenz Nord	3 525	15,6	1 915	706	904	606	489	6 744	4 862	1 947	624
07 - St. Gertrud	3 115	13,6	1 936	587	592	492	322	5 349	3 988	1 705	532
08 - Schlutup	349	12,6	166	71	112	61	72	749	494	212	69
09 - Kücknitz	1 423	15,8	766	294	363	228	212	2 739	1 972	647	246
10 - Travemünde	395	5,1	237	93	65	62	38	665	499	143	76
nicht zuordbar	40	-	34	3	3	5	2	52	43	21	3
Hansestadt Lübeck	15 604	13,3	9 095	3 013	3 496	2 444	2 007	28 543	20 825	8 515	2 674

Quelle: Bundesagentur für Arbeit und Hansestadt Lübeck, Abt. Statistik

Zu einer Bedarfsgemeinschaft gehören:

- die erwerbsfähigen Leistungsberechtigten,
- der Ehepartner, der eingetragene Lebenspartner oder eine Person, die mit dem erwerbsfähigen Leistungsberechtigten in einem gemeinsamen Haushalt so zusammenlebt, dass nach verständiger Würdigung der wechselseitige Wille anzunehmen ist, Verantwortung füreinander zu tragen und füreinander einzustehen,
- die im Haushalt lebenden eigenen Kinder und die Kinder des Partners, solange sie das 25. Lebensjahr noch nicht vollendet haben und unverheiratet sind und kein ausreichendes eigenes Einkommen oder Vermögen haben,
- die im Haushalt lebenden Eltern oder der im Haushalt lebende Elternteil eines unverheirateten, erwerbsfähigen Kindes, das das 25. Lebensjahr noch nicht vollendet hat, und die/der im Haushalt lebende Partnerin/Partner dieses Elternteils.

Land- und Forstwirtschaft, Fischerei

340 Wirtschaftsfläche land- und forstwirtschaftlicher Betriebe 1990 - 2007

Jahr	Landwirtschaftlich genutzte Fläche in ha	davon						Wald, Forsten, Holzungen	Alle anderen Flächen	Selbstbewirtschaftete Gesamtfläche (Sp.1+8+9)
		Ackerland (nur genutzte Fläche)	Dauergrünland	Haus- u. Nutzgärten	Obstanlagen	Baumschulflächen	Korbweiden u. Weihnachtsbaumkulturen			
		2	3	4	5	6	7			
1	2	3	4	5	6	7	8	9	10	
1990	6 773	4 994	1 715	24	23	16	1	4 152	888	11 813
1995	6 753	5 061	1 639	14	22	15	3	4 471	713	11 942
1996	6 694	5 024	1 602	16	37	15	0	4 524	716	11 933
1997	6 607	4 954	1 586	15	37	15	0	4 516	693	11 815
1998	6 672	4 956	1 653	12	37	12	0	4 567	642	11 881
1999 ¹	6 574	4 919	1 594	10	37	11	2	199 ²	490	7 263 ²
2000	6 537	4 916	1 563	10	37	11	0	276 ²	508	7 321 ²
2001	6 330	4 789	1 481	8	37	14	2	4 813	466	11 609
2002	6 406	4 874	1 476	8	37	9	2	4 698	646	11 750
2003	6 103	4 601	1 417	10	37	6	33	182 ²	474	6 577 ²
2004	6 157	4 726	1 319	9	37	5	61	198 ²	686	6 843 ²
2005	6 378	4 866	1 417	8	22	4	61	5 069	894	12 341
2006	6 404	4 891	1 446	8	22	4	33	5 063	865	12 332
2007	6 011	4 323	1 623	6	.	.	.	534 ²	425	6 969 ²
2008

¹ = erfaßte Mindestfläche 2 ha (bisher 1 ha)

² = nur landwirtschaftliche Betriebe (o. Forstbetriebe)

Quelle : Statistisches Amt für Hamburg und Schleswig-Holstein, Stat. Ber. C I 1 - j, Bodennutzungshaupterhebung

341 Landwirtschaftliche Betriebe 1974 - 2007 nach Größenklassen

Jahr	Landwirtschaftliche Betriebe						Betriebsfläche in ha
	insg.	mit landwirtschaftlich genutzter Fläche von ... bis unter ... ha					
		unter 10	10 - 20	20 - 30	30 - 50	50 und mehr	
1974	315	189	20	27	29	50	19 633
1977	283	164	21	18	32	48	17 935
1983	264	155	21	12	24	52	14 020
1987	235	133	16	10	22	54	12 025
1991	225	131	14	11	16	53	11 858
1995	201	114	12	11	16	48	11 942
1997	179	92	15	11	13	48	11 815
1999 *)	144	52	19	9	8	56	7 263
2001	130	52	14	12	6	46	11 609
2002	11 750
2003 *)	122	45	15	13	4	45	6 086
2004 *)	144	65	15	13	2	49	6 843
2005	151	70	12	10	8	51	12 341
2006	12 332
2007	140	62	12	9	7	50	6 969
2008

* = ab 1999 nur Betriebe ab 2 ha Betriebsfläche, 1999, 2003, 2004 ohne Forstbetriebe

Quelle: Statistisches Amt für Hamburg und Schleswig-Holstein, Stat.Ber. C IV, Agrarberichterstattung

Anmerkung:

Aufgrund des Gesetzes über Agrarstatistiken (Agrarstatistikgesetz - AgrStatG) in der Fassung der Bekanntmachung vom 23. September 1992 (BGBl. I, S.1632), zuletzt geändert durch Art. 21 des Gesetzes vom 2. August 1994 (BGBl. I, S. 2030), wird zur laufenden Beobachtung von Strukturveränderungen in der Landwirtschaft in zweijährigem Rhythmus eine repräsentative (1989, 1993, ...) bzw. eine allgemeine Agrarberichterstattung (1991, 1995, ...), in jedem zweiten Jahr (1994, 1996, ...) eine Viehzählung und jährlich eine Bodennutzungshaupterhebung durchgeführt.

342 Entwicklung des Viehbestandes 1990 - 2010

Jahr	Pferde	Rinder	Schweine	Schafe	Hühner
1990	402	3 584	8 540	393	30 860
1994	499	4 012	8 687	254	11 784
1996	632	3 492	7 663	581	12 520
1999	594	3 356	8 301	786	12 395
2001	630	3 515	8 139	853	10 431
2003	521	2 872	7 832	719	9 069
2005	503	2 676	7 901	720	9 250
2006 *)	.	2 622	9 540	842	.
2007	525	2 724	7 416	812	7 711
2008	...	2 650
2009	...	2 736
2010 *)	...	2 686

*) repräsentative Zählung

Quelle : Statistisches Amt für Hamburg und Schleswig-Holstein, Stat.Ber. C III - j / C IV 9, Teil 2, Viehzählung

343 Travemünder Fischerei 1985 - 2011

Jahr ----- Monat	Gesamt- fang- ergebnis in kg	davon gingen an Einzelhandel und Industrie		
		Dorsche	Heringe	sonstige Fische
Jahresergebnisse				
1985	2 907 611	891 198	1 756 605	227 523
1990	1 958 007	395 542	1 239 531	322 934
1995	1 123 137	409 263	546 144	167 730
2000	696 109	500 732	62 293	133 084
2001	527 925	421 710	20 931	85 284
2002	487 173	362 263	32 853	92 057
2003	479 087	341 194	31 723	106 170
2004	384 269	217 052	6 774	160 443
2005	418 125	222 363	31 342	164 420
2006	399 467	264 651	17 525	117 291
2007	326 997	208 404	19 931	98 662
2008	371 619	194 405	49 195	128 019
2009	275 762	143 645	27 911	104 206
2010	307 988	188 548	48 193	71 247
Monatsergebnisse 2011				
Januar	49 927	40 963	2 478	6 486
Februar	29 162	21 567	1 758	5 837
März	133 588	16 113	112 468	5 007
April	4 883	1 478	2 368	1 037
Mai	11 185	6 502	319	4 364
Juni	8 189	3 029	163	4 997
Juli	11 133	5 102	-	6 031
August	11 549	5 397	37	6 115
September	18 645	10 953	884	6 808
Oktober	24 063	14 195	532	9 336
November	30 151	14 416	1 442	14 293
Dezember	44 109	28 358	3 200	12 551
2011	376 584	168 073	125 649	82 862
Veränderung gegenüber dem Vorjahr				
2010 / 2011	68 596	-20 475	77 456	11 615
in %	22,3	-10,9	160,7	16,3

Quelle: Landesamt für Landwirtschaft, Umwelt und ländliche Räume des Landes SH, Fischereiaufsicht Kiel

Produzierendes Gewerbe

350 Verarbeitendes Gewerbe 1980 - 2011

Jahr	Betriebe *)	Be- schäftigte	Bruttoentgelte	Umsatz			
				insgesamt	Inland	Ausland	
						insg.	Export- quote
Stand 30.09.		in 1000 Euro					

Systematik der Wirtschaftszweige, Ausgabe 1979

1980	154	26 115	425 125	1 634 935	1 237 789	397 146	24,3
1990	141	21 682	505 035	2 333 158	1 735 524	597 634	25,6
1994	127	18 000	516 823	2 362 232	1 966 858	395 375	16,7

neue Systematik der Wirtschaftszweige (WZ 93)

1995	113	17 046	517 555	2 227 994	1 753 266	474 728	21,3
1996	114	15 670	510 819	2 206 053	1 677 778	528 274	23,9
1997	108	14 523	488 098	2 118 162	1 614 397	503 765	23,8
1998	114	14 616	472 624	2 303 006	1 720 215	582 791	25,3
1999	109	13 888	461 821	2 171 618	1 694 190	477 428	22,0
2000	110	13 590	462 114	2 408 617	1 735 827	672 790	27,9
2001	106	13 680	467 429	2 294 944	1 650 423	644 521	28,1
2002	108	12 974	478 972	2 463 775	1 632 254	831 521	33,7
2003	102	12 835	456 754	2 431 099	1 548 502	882 597	36,3

Systematik der Wirtschaftszweige 2003

2004	105	12 806	474 091	2 910 866	1 510 211	1 400 655	48,1
2005	101	12 487	466 745	3 115 526	1 511 904	1 603 622	51,5
2006	96	12 439	484 229	3 279 983	1 520 801	1 759 183	53,6
2007	91	12 695	490 315	3 190 904	1 623 136	1 567 768	49,1
2008	96	13 234	521 063	3 121 202	1 723 556	1 397 645	44,8
2009	87	12 109	466 474	2 383 665	1 406 371	977 295	41,0
2010	82	12 047	466 321	2 958 989	1 476 725	1 482 264	50,1
2011	81	12 097	484 018	2 997 439	1 516 872	1 480 567	49,4

*) Betriebe mit im allgemeinen 20 und mehr Beschäftigten

Quelle : Statistisches Amt für Hamburg und Schleswig-Holstein, Stat. Ber. E I 1 - j

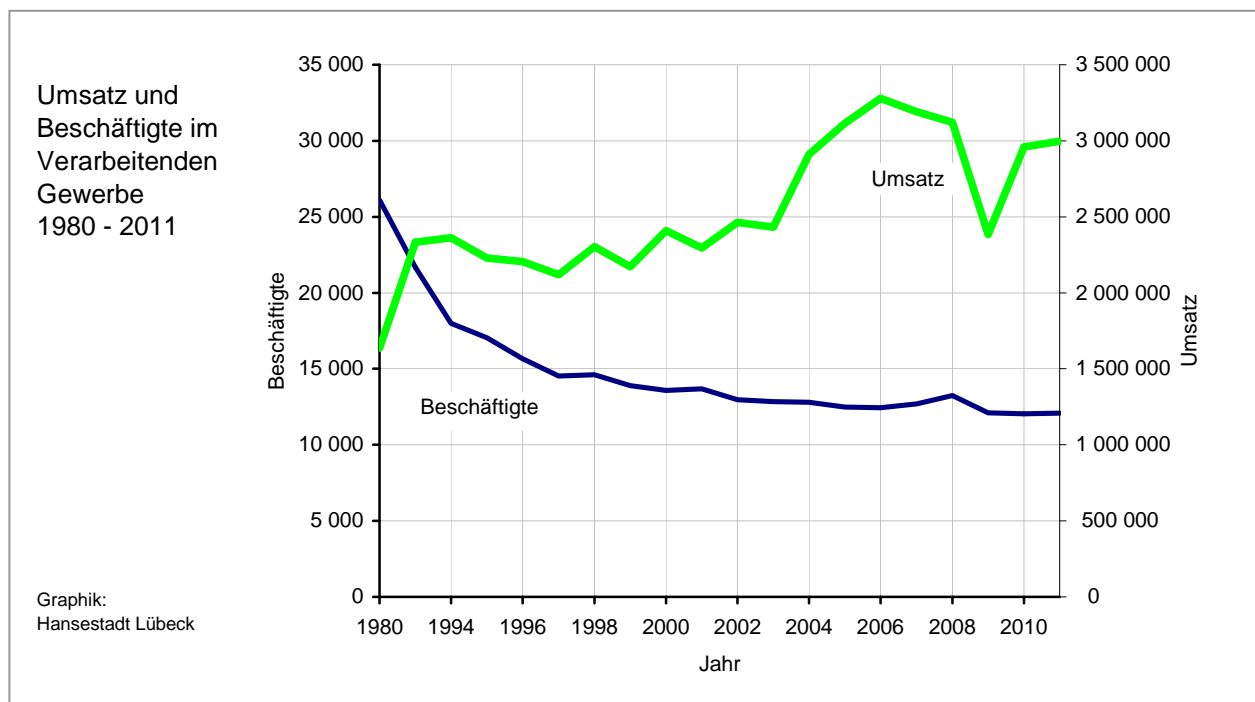

351 Baugewerbe 1996 - 2012

Kategorie	1996	2000	2005	2009	2010	2011	2012
a) Vorbereitende Baustellenarbeiten, Hoch- und Tiefbau							
Betriebe Ende Juni	168	154	98	100	96	98	96
Betr. nach Beschäftigtengrößenklassen							
Betriebe mit 01 - 09 Beschäftigten	93	98	59	65	62	60	60
" " 10 - 19 "	33	30	23	19	15	21	18
" " 20 - 49 "	31	18	12	11	15	13	13
" " 50 - 99 "	6	5	2	4	3	3	3
" " 100 u. mehr "	5	3	2	1	1	1	2
Beschäftigte Ende Juni	2 919	1964	1294	1262	1272	1328	1362
Beschäftigte n. Beschäftigtengrößenklassen							
in Betrieben mit 01 - 09 Beschäftigten	327	355	218	237	215	205	226
" " 10 - 19 "	467	390	317	258	198	296	268
" " 20 - 49 "	888	485	346	327	460	413	400
" " 50 - 99 "	463	313	127
" " 100 u. mehr "	774	421	286
Beschäftigte n. d. Stellung im Betrieb							
Tätige Inhaber und mithelf. Familienangeh.	117	110	68	68	70	68	64
Kaufm.-u. techn. Arbeitnehmer incl. Azubi	477	370	293	266	255	262	283
Poliere, Schachtmeister, Werkpoliere	.	.	.	111	117	118	111
Maurer, Betonbauer, Zimmerer u. übr. Fachar	.	.	.	450	486	558	522
Baumaschinenführer, Berufskraftfahrer	.	.	.	65	75	65	71
Fachwerker, Maschinisten	.	.	.	198	179	176	201
Gewerblich Auszubildende	.	.	.	104	90	81	110
b) Bauinstallation und sonstiges Baugewerbe							
Betriebe Ende Juni	54	63	42	36	36	35	33
nach Wirtschaftszweigen							
Bauinstallation	36	37	27	24	24	24	24
Elektroinstallation	13	12	9	8	8	9	8
Dämmung	1	1	1	2	.	2	2
Klempnerei	22	24	19	14	14	13	14
Sonstige Bauinstallation
Sonstiges Baugewerbe	18	26	15	12	12	11	9
darunter Maler- und Lackiergewerbe	10	13	9	9	9	8	6
Beschäftigte Ende Juni	1 330	1642	1196	1175	1123	1232	1280
nach Wirtschaftszweigen							
Bauinstallation	964	1239	968	962	914	1045	724
Elektroinstallation	.	.	407	414	400	.	.
Dämmung	.	.	15
Klempnerei	455	686	546	511	475	486	525
Sonstige Bauinstallation
Sonstiges Ausbaugewerbe	366	403	228	213	209	187	161
darunter Maler- und Lackiergewerbe	243	238	164	167	171	148	124

Quelle: Statistisches Amt für Hamburg und Schleswig-Holstein, Stat. Ber. E II 2 - j / E

Anmerkung

Die Totalerhebung im Bereich „Vorbereitende Baustellenarbeiten, Hoch- und Tiefbau“ umfasst alle schleswig-holsteinischen Baubetriebe von Unternehmen des Produzierenden Gewerbes und anderer Wirtschaftsbereiche sowie Arbeitsgemeinschaften, soweit sich deren Tätigkeit auf inländische Baustellen bezieht.

In der Jährlichen Erhebung im Bereich „Bauinstallation und sonstiges Baugewerbe“ werden schleswig-holsteinische Baubetriebe von Unternehmen mit im allgemeinen 10 und mehr Beschäftigten sowie Arbeitsgemeinschaften mit inländischen Baustellen erfasst.

352 Gewerbeanzeigen 1998 - 2012

Jahr	Anmeldung			Abmeldung		
	Insgesamt		darunter: Neuerrichtung	Insgesamt		darunter: Aufgabe
	Anzahl	Veränderung gegenüber Vorjahr (%)	Anzahl	Anzahl	Veränderung gegenüber Vorjahr (%)	Anzahl
1998	1 880	- 2,3	1 479	1 673	- 4,4	1 277
1999	1 786	- 5,0	1 418	1 563	- 6,6	1 195
2000	1 744	- 2,4	1 381	1 421	- 9,1	1 069
2001	1 694	- 2,9	1 418	1 423	+ 0,1	1 118
2002	1 839	+ 8,6	1 454	1 598	+ 12,3	1 296
2003	2 002	+ 8,9	1 656	1 504	- 5,9	1 206
2004	2 388	+ 19,3	2 004	1 532	+ 1,9	1 195
2005	1 948	- 18,4	1 692	1 649	+ 7,6	1 346
2006	2 007	+ 3,0	1 873	1 593	- 3,4	1 458
2007	2 053	+ 2,3	1 934	1 542	- 3,2	1 445
2008	2 270	+ 10,6	2 108	1 719	+ 11,5	1 618
2009	2 084	- 8,2	1 890	1 712	- 0,4	1 566
2010	1 997	- 4,2	1 818	1 639	- 4,3	1 467
2011	1 952	- 2,3	1 772	1 776	+ 8,4	1 575
2012	1 865	- 4,5	1 664	1 701	- 4,2	1 545

Quelle: Statistisches Amt für Hamburg und Schleswig-Holstein, Stat. Ber. D I 2

353 Umsätze der steuerpflichtigen Unternehmen in der Hansestadt Lübeck 2000 - 2010

Jahr	Steuerpflichtige 1)	Steuerlicher Umsatz		Umsatzsteuer vor Abzug der Vorsteuer	Abziehbare Vorsteuer	Umsatzsteuer- vorauszahlung
		insg.	dar. Lieferungen und Leistungen			
	Anzahl	in 1.000 EUR				
2000	6 375	8 365 266	7 950 246	974 009	776 797	197 212
2001	6 357	8 250 913	7 857 123	956 673	780 791	176 857
2002	6 365	8 552 346	8 177 279	914 550	774 410	167 829
2003	6 307	8 326 424	7 944 695	934 058	761 547	172 391
2004	6 287	8 327 266	7 933 751	907 102	763 240	143 861
2005	6 605	8 689 360	8 238 896	922 438	802 099	121 229
2006	6 521	9 711 305	9 206 596	1 008 618	889 065	120 755
2007	6 670	10 155 881	9 537 701	1 220 503	1 100 830	121 281
2008	6 748	10 485 213	9 821 832	1 300 789	1 166 560	135 875
2009	6 625	9 488 136	8 980 716	1 205 612	1 006 821	200 251
2010	6 667	9 956 541	9 289 486	1 345 544	1 165 951	181 377

1) Steuerpflichtige mit Lieferungen und Leistungen über 17.500 EUR

Quelle: Statistisches Amt für Hamburg und Schleswig-Holstein, Stat. Ber. L IV 1 - j

Kapitel 4

4 Hafen und Verkehr

Hafen- und Binnenschifffahrt
Kraftfahrzeuge
Stadtverkehr Lübeck
Ein- und Auspendler
Flughafen Blankensee

Hafen und Binnenschifffahrt

400 Güterumschlag in den Lübecker Häfen 1975 - 2012 in Mio t - incl. Eigengewichte

Jahr	Ins-ge-samt	davon					Veränderung gegenüber Vorjahr in %
		Skandinavien-Kai	Nordland-Kai	Schlutup-Kai	Seeland-Kai	sonstige Häfen	
1975	8 231 124	4 114 205	667 896	-	-	3 449 023	
1980	9 962 481	5 765 680	1 375 424	-	-	2 821 377	-4,2
1985	14 638 441	9 461 260	2 347 551	-	-	2 829 630	10,1
1990	18 000 571	11 584 711	3 858 743	-	-	2 557 117	1,5
1991	16 557 734	10 506 218	3 843 198	-	-	2 208 318	-8,0
1992	17 932 155	11 161 151	4 366 352	-	-	2 404 652	8,3
1993	18 577 423	11 798 133	4 742 042	-	-	2 037 248	3,6
1994	20 329 597	12 841 133	4 769 688	311 978	-	2 406 798	9,4
1995	20 835 004	12 525 353	5 000 762	752 482	-	2 556 407	2,5
1996	21 976 578	13 136 070	5 603 731	1 020 400	-	2 216 377	5,5
1997	24 372 718	14 331 331	6 652 246	1 102 430	-	2 286 711	10,9
1998	24 925 399	14 418 740	7 185 370	1 040 867	-	2 280 422	2,3
1999	25 262 869	14 953 789	6 812 212	1 160 816	-	2 336 052	1,4
2000	25 707 439	15 053 288	7 210 648	1 165 220	-	2 278 283	1,8
2001	24 523 215	14 893 887	6 267 112	1 088 339	-	2 273 877	-4,6
2002	24 552 543	16 470 624	4 780 280	1 217 085	-	2 084 554	0,1
2003	25 845 063	16 867 872	5 293 460	1 172 424	-	2 511 307	5,3
2004	27 844 862	18 007 921	5 534 763	1 348 633	-	2 953 545	7,7
2005	27 585 139	17 841 879	5 566 939	1 424 448	-	2 751 873	-0,9
2006	30 259 963	20 003 071	4 803 325	1 343 308	641 481	3 468 778	9,7
2007	32 341 712	21 881 457	3 983 173	1 774 328	1 494 597	3 208 157	6,9
2008	31 548 623	21 529 323	3 684 539	1 764 731	1 418 757	3 151 273	-2,5
2009	26 360 940	18 416 026	2 731 315	1 624 499	1 339 560	2 249 540	-16,4
2010	26 582 367	17 768 407	2 733 243	1 781 863	1 893 944	2 404 910	0,8
2011	26 476 423	17 411 570	2 573 275	1 675 049	2 209 958	2 606 571	-0,4
2012	26 136 463	17 372 121	2 505 820	1 591 450	2 365 065	2 302 007	-1,3

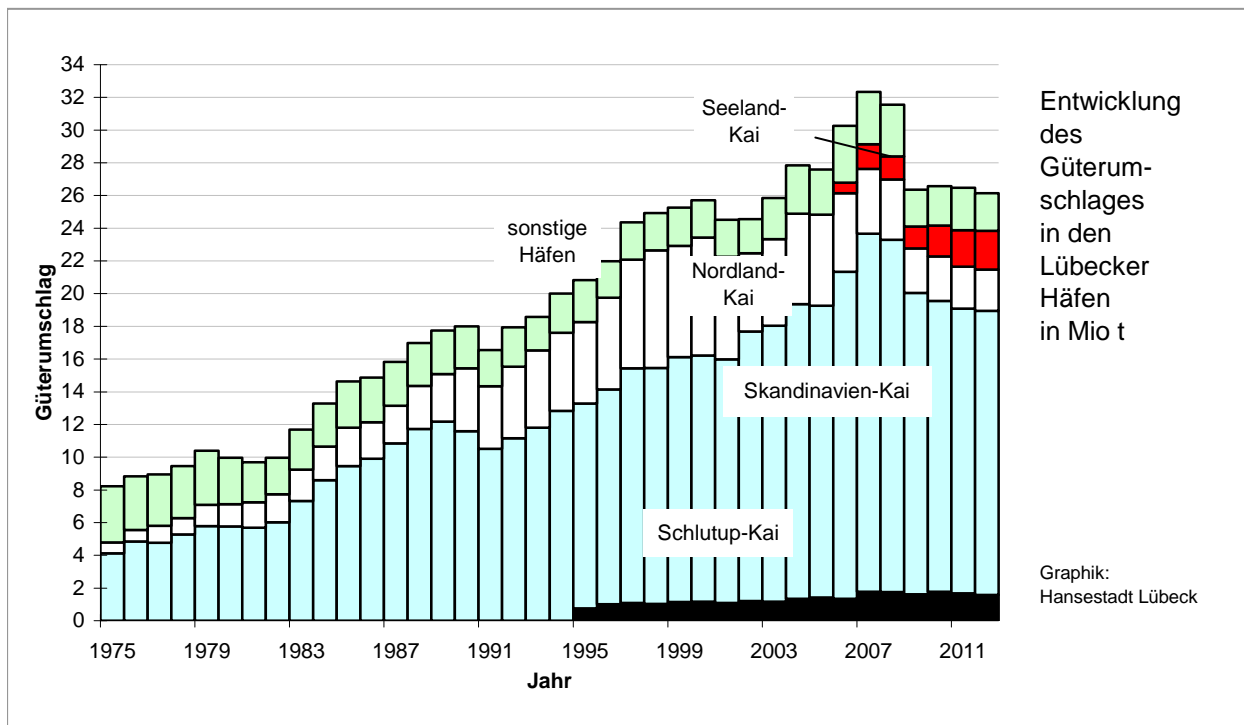

Quelle: Hansestadt Lübeck, Bereich Logistik, Statistik und Wahlen

401 Beförderungsleistungen nach Anzahl der Transporteinheiten 1980 - 2012 im Fährverkehr

Jahr	Lkw	Trailer	Container	Waggons
	Anzahl der Einheiten			
1980	127 520	27 684	13 362	10 734
1985	182 531	37 480	30 227	17 181
1990	201 709	184 577	57 888	37 326
1991	169 196	180 758	47 963	42 731
1992	178 067	191 564	61 544	45 089
1993	192 503	190 689	72 560	47 984
1994	208 189	236 756	75 685	49 298
1995	213 988	252 414	68 615	43 454
1996	247 412	268 001	78 533	36 821
1997	273 834	313 022	77 926	36 236
1998	275 388	340 242	68 287	29 139
1999	302 974	328 504	55 094	26 882
2000	303 131	346 361	63 952	18 929
2001	297 650	334 639	55 211	16 094
2002	307 339	336 056	54 794	12 964
2003	323 962	370 829	71 746	6 503
2004	352 083	401 865	89 258	6 455
2005	355 236	393 475	110 021	6 069
2006	372 360	428 573	158 076	7 678
2007	419 104	449 141	152 834	4 142
2008	429 085	447 816	154 157	- *)
2009	398 098	329 955	105 653	- *)
2010	388 223	325 217	102 538	- *)
2011	403 806	336 981	92 309	- *)
2012	401 347	328 887	91 981	- *)

*) seit 2008 werden keine Waggons mehr verladen (bisher auf Railship)

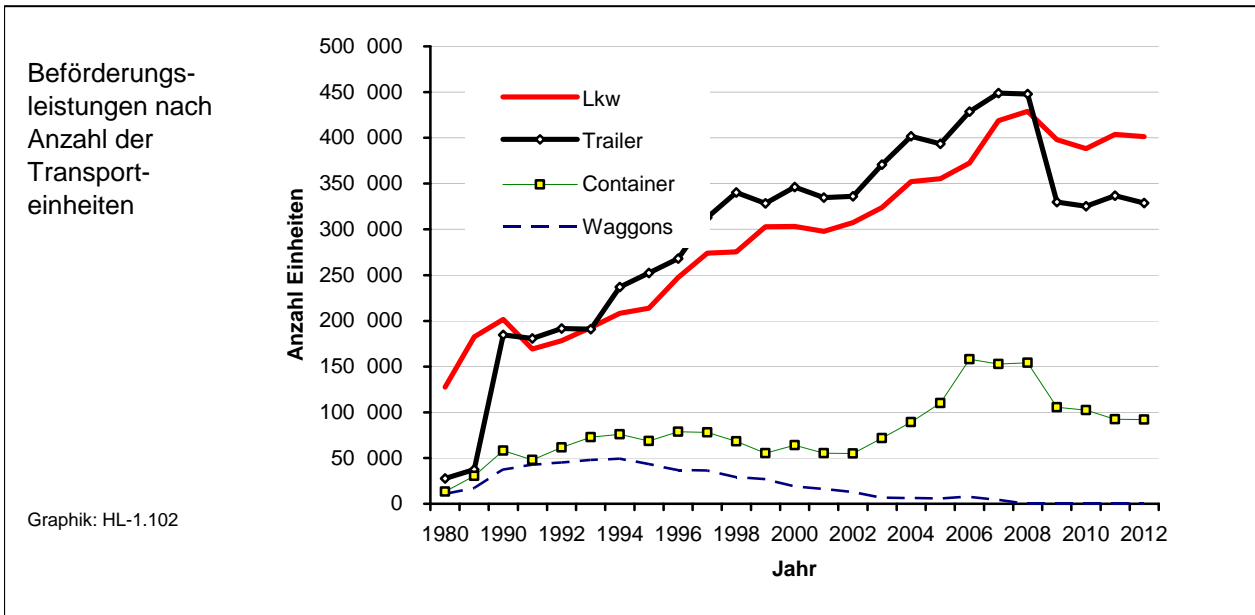

Quelle: Hansestadt Lübeck, Bereich Logistik, Statistik und Wahlen

402 Beförderungsleistungen 1980 - 2012 in t im Fährverkehr

Jahr	Güter insg. in t (ohne Eigen- gewichte)	darunter Güter in t auf/in ...		
		Lkw u.Trailer	Container	Waggons
1980	4 099 478	2 881 701	158 202	322 853
1985	7 229 836	5 080 255	359 645	509 857
1990	9 763 950	5 986 846	723 675	1 082 592
1991	9 268 872	5 483 539	611 974	1 197 690
1992	10 108 467	5 892 032	771 943	1 317 863
1993	10 731 990	6 208 001	928 294	1 370 748
1994	11 549 751	7 344 073	984 907	1 405 435
1995	11 857 721	7 742 904	861 306	1 258 268
1996	12 905 022	8 509 155	1 018 773	1 055 278
1997	14 804 878	9 636 327	1 129 995	1 131 451
1998	15 423 055	10 049 160	954 976	932 897
1999	15 400 892	10 157 146	782 641	832 397
2000	15 900 873	10 339 979	925 513	653 564
2001	15 186 658	9 979 788	832 275	558 518
2002	15 170 789	10 039 645	841 020	400 544
2003	15 511 154	10 871 254	1 221 656	234 138
2004	16 424 260	11 469 165	1 373 940	240 081
2005	17 289 133	11 304 302	1 749 956	216 273
2006	17 087 419	12 139 495	2 447 718	225 391
2007	19 910 615	13 001 930	2 929 502	117 497
2008	19 319 984	12 735 977	2 640 101	- *)
2009	17 522 582	10 783 717	2 057 537	- *)
2010	17 857 971	10 588 781	2 010 536	- *)
2011	18 032 635	10 833 653	1 775 244	- *)
2012	17 151 645	10 608 381	1 851 011	- *)

*) seit 2008 werden keine Waggons mehr verladen (bisher auf Railship)

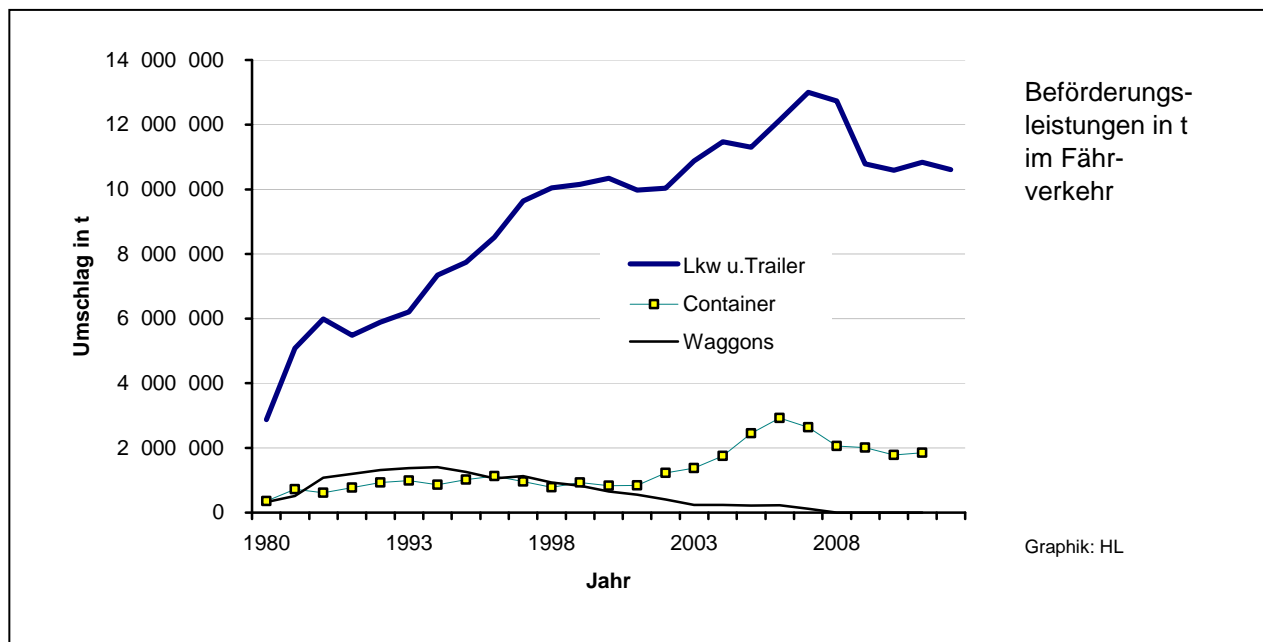

Quelle : Hansestadt Lübeck, Bereich Logistik, Statistik und Wahlen

403 Beförderungsleistungen 1996 - 2012 in t nach ausgewählten Gütergruppen

Güter- gruppe	insge- samt	darunter ...					
		Holz	Zellulose	Papier	Autos	Obst	chem. Grundstoffe
insgesamt							
1996	21 976 578	1 145 401	539 074	2 787 878	424 137	577 571	598 784
2000	25 707 439	1 067 649	499 621	4 246 702	573 426	528 885	841 251
2005	27 585 139	959 532	371 116	3 800 285	767 231	493 645	649 809
2010	26 582 367	724 708	326 090	3 878 186	449 938	471 204	492 939
2011	26 476 423	-	-	3 617 761	337 302	-	282 113
2012	26 136 463	125 802	-	3 418 158	307 746	-	244 880
Empfang							
1996	12 114 672	920 941	527 368	2 611 957	148 798	8 063	148 663
2000	14 836 194	936 567	499 157	4 191 113	90 921	3 167	235 405
2005	15 020 538	883 080	369 590	3 799 823	68 094	-	141 416
2010	15 064 443	724 708	326 090	3 786 843	53 679	-	107 424
2011	14 676 049	3 507 226	43 625	...	79 182
2012	14 395 839	115 474	...	3 363 822	40 847	...	84 550
Versand							
1996	9 861 906	224 460	11 706	175 921	275 339	569 508	450 121
2000	10 871 245	131 082	464	55 589	482 505	525 718	605 846
2005	12 564 601	76 452	1 526	462	699 137	493 645	508 393
2010	11 517 924	-	-	91 343	396 259	471 204	385 515
2011	11 800 374	110 535	293 677	...	202 931
2012	11 740 624	10 328	...	54 336	266 899	...	160 330

Quelle: Hansestadt Lübeck, Bereich Logistik, Statistik und Wahlen



**Lübecks
Fährschiffverbindungen
im Juli 2012**

Graphik: HL

404 Passagieraufkommen 1980 - 2012 in den Lübecker Häfen

Jahr	Passagiere insgesamt	davon		Veränderung geg.Vorjahr
		Einreisende	Ausreisende	
1980	2 265 845	1 136 663	1 129 182	18 347
1985	2 071 932	1 072 305	999 627	32 120
1986	1 844 574	981 663	862 911	- 227 358
1987	1 903 910	1 001 359	902 551	59 336
1988	2 212 696	1 157 664	1 055 032	308 786
1989	2 424 701	1 261 805	1 162 896	212 005
1990	1 804 460	935 393	869 067	- 620 241
1991	1 216 319	619 059	597 260	- 588 141
1992	1 360 627	687 605	673 022	144 308
1993	1 453 568	729 590	723 978	92 941
1994	1 035 991	521 072	514 919	- 417 577
1995	703 642	354 568	349 074	- 332 349
1996	686 264	338 932	347 332	- 17 378
1997	671 381	330 711	340 670	- 14 883
1998	616 978	306 548	310 430	- 54 403
1999	540 022	271 237	268 785	- 76 956
2000	499 354	248 399	250 955	- 40 668
2001	415 467	206 156	209 311	- 83 887
2002	353 818	172 882	180 936	- 61 649
2003	375 167	182 251	192 916	21 349
2004	315 196	156 800	158 396	- 59 971
2005	319 340	159 851	159 489	4 144
2006	291 316	143 888	147 428	- 28 024
2007	350 516	168 315	182 201	59 200
2008	367 669	177 296	190 373	17 153
2009	338 989	170 482	168 507	- 28 680
2010	402 053	194 568	207 485	63 064
2011	408 699	196 039	212 660	6 646
2012	414 631	192 554	222 077	5 932

Quelle : Hansestadt Lübeck, Bereich Logistik, Statistik und Wahlen

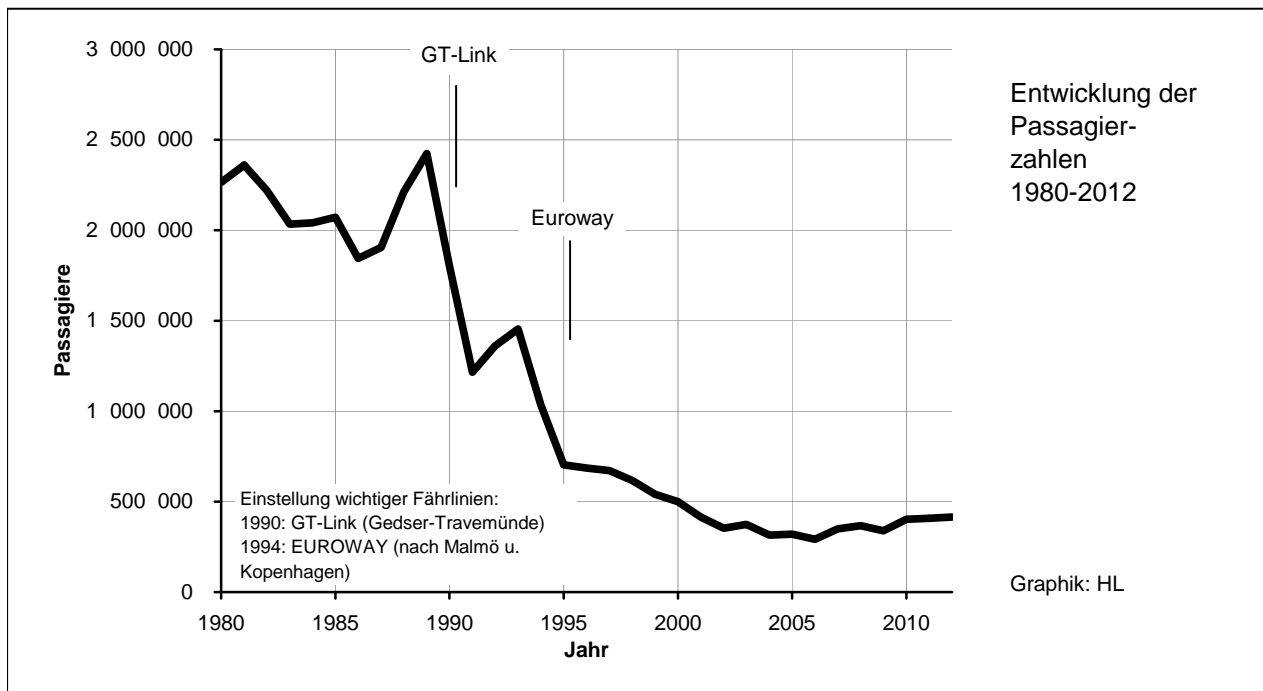

405 Kreuzfahrtschiffe in den Lübecker Häfen 2000 - 2012

Jahr	Kreuzfahrtschiffe ¹⁾	Passagiere ²⁾	durchschnittl. Passagierzahl pro Schiff
2000	26	21 738	836
2001	34	29 218	859
2002	38	11 295	297
2003	49	11 668	238
2004	48	15 545	324
2005	26	20 275	780
2006	26	27 020	1 039
2007	11	7 288	663
2008	15	18 602	1 240
2009	20	26 901	1 345
2010	21	17 629	840
2011	20	28 368	1 418
2012	10	8 027	803

1) eingehende Schiffe

2) ein- und ausreisende Passagiere

Quelle: Hansestadt Lübeck, Bereich Logistik, Statistik und Wahlen



406 Binnenschiffsverkehr 1901 - 2012 in t auf dem Elbe-Lübeck-Kanal

Jahr	Ankunft			Abfahrt			Gütermenge insg. in t
	Schiffe	Tragfähig- keit	Gütermenge in t	Schiffe	Tragfähig- keit	Gütermenge in t	
1901	2 312	364 044	187 899	2 281	356 822	103 713	291 612
1910	3 591	778 307	404 230	3 645	838 676	291 501	695 731
1920	1 413	449 247	307 720	1 364	456 928	73 152	380 872
1930	1 494	579 673	373 613	1 498	574 929	166 387	540 000
1940	1 806	841 500	574 437	1 753	803 811	459 119	1 033 556
1950	858	243 431	153 382	864	246 701	31 853	185 235
1960	1 745	563 232	312 442	1 663	541 831	140 417	452 859
1970	2 240	941 607	307 503	2 136	913 357	556 273	863 776
1980	1 351	870 455	430 962	1 361	873 054	312 563	743 525
1990	751	649 457	276 885	736	634 216	215 662	492 547
2000	752	666 710	252 482	750	663 722	313 277	565 759
2001	647	563 233	221 620	655	565 468	269 395	491 015
2002	778	685 235	197 205	796	698 021	373 881	571 086
2003	531	512 488	182 341	526	504 772	231 523	413 864
2004	440	406 782	148 434	449	413 005	186 047	334 481
2005	657	595 762	284 337	641	577 296	260 334	544 671
2006	394	372 668	190 083	424	398 418	176 047	366 130
2007	618	600 685	281 907	645	633 680	299 335	581 242
2008	693	678 514	293 938	708	700 086	317 748	611 686
2009	603	572 975	314 054	604	570 416	149 056	463 110
2010	511	451 361	254 736	505	454 876	131 201	385 937
2011	483	453 929	254 712	489	460 401	158 854	413 566
2012	505	467 982	251 494	497	475 718	188 722	440 216

Quelle: Hansestadt Lübeck, Bereich Logistik, Statistik und Wahlen

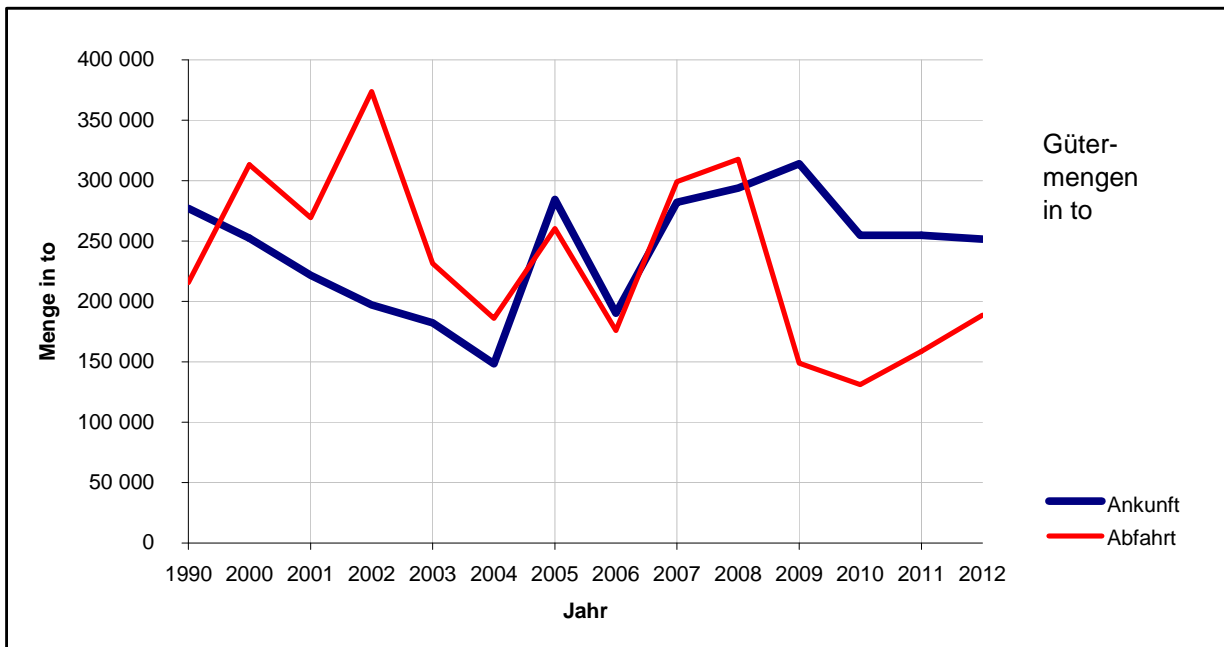

Verkehr

410 Entwicklung des Kraftfahrzeugbestandes 1980 - 2012

Stichtag	Kfz insg.	davon						außerdem Kfz- Anhänger
		Pkw			Lkw und Busse	Kraft- räder	übrige Kfz	
		An- zahl	auf 1000 Einw.	Veränd.geg. Vorj. in%				
01.07.1980	81 191	73 052	330	+2,3	4 692	1 961	1 486	.
01.07.1981	82 043	73 443	335	+0,5	4 775	2 258	1 567	.
01.07.1982	81 483	72 720	334	-1,0	4 563	1 614	1 586	.
01.07.1983	82 408	73 311	341	+0,8	4 430	2 991	1 676	.
01.07.1984	84 335	74 816	352	+2,1	4 465	3 269	1 785	.
01.07.1985	84 588	75 096	360	+0,4	4 352	3 322	1 818	.
01.07.1986	85 817	76 389	367	+1,7	4 365	3 181	1 882	.
01.07.1987	88 036	78 478	373	+2,7	4 420	3 198	1 940	.
01.07.1988	90 008	80 440	381	+2,5	4 391	3 161	2 016	.
01.07.1989	92 698	83 038	392	+3,2	4 443	3 122	2 095	.
01.07.1990	96 397	86 406	401	+4,1	4 637	3 166	2 188	.
01.07.1991	99 043	88 374	410	+2,3	4 971	3 373	2 325	5 430
01.07.1992	102 184	90 786	418	+2,7	5 266	3 696	2 436	5 715
01.07.1993	104 567	92 578	426	+2,0	5 359	4 098	2 532	5 971
01.07.1994	106 128	93 678	432	+1,2	5 428	4 494	2 528	6 690
01.07.1995	109 168	96 288	446	+2,8	5 478	4 889	2 513	7 217
01.07.1996	110 882	97 448	448	+1,2	5 560	5 332	2 542	7 508
01.07.1997	112 411	98 426	453	+1,0	5 622	5 792	2 571	7 911
01.07.1998	109 598	94 841	438	-3,6	6 110	6 053	2 594	8 073
01.07.1999	109 652	94 331	437	-0,5	6 279	6 370	2 672	8 358
01.07.2000	109 702	94 038	437	-0,3	6 337	6 628	2 699	8 567
01.01.2003	112 537	95 791	445	-0,4	6 775	7 098	2 873	9 913
01.01.2004	113 200	96 426	450	+0,7	6 771	7 170	2 833	9 418
01.01.2005	113 793	96 703	452	+0,3	6 899	7 287	2 904	9 638
01.01.2006	113 691	97 732	457	+1,1	6 981	7 292	1 686	9 869
01.01.2007	114 256	98 033	459	+0,3	7 053	7 416	1 754	10 097
01.01.2008 *)	100 128	85 842	401	-12,4	6 163	6 540	1 583	9 674
01.01.2009	100 199	85 864	402	+0,0	6 131	6 685	1 519	9 774
01.01.2010	100 982	86 607	409	+0,9	6 090	6 837	1 448	9 747
01.01.2011	102 788	88 084	415	+1,7	6 259	6 940	1 505	9 938
01.01.2012	104 701	89 654	422	+1,8	6 394	7 073	1 580	10 203

*) ab 2008 ohne vorübergehende Stilllegungen und Außerbetriebsetzungen

Quelle: Kraftfahrt-Bundesamt und eigene Berechnungen

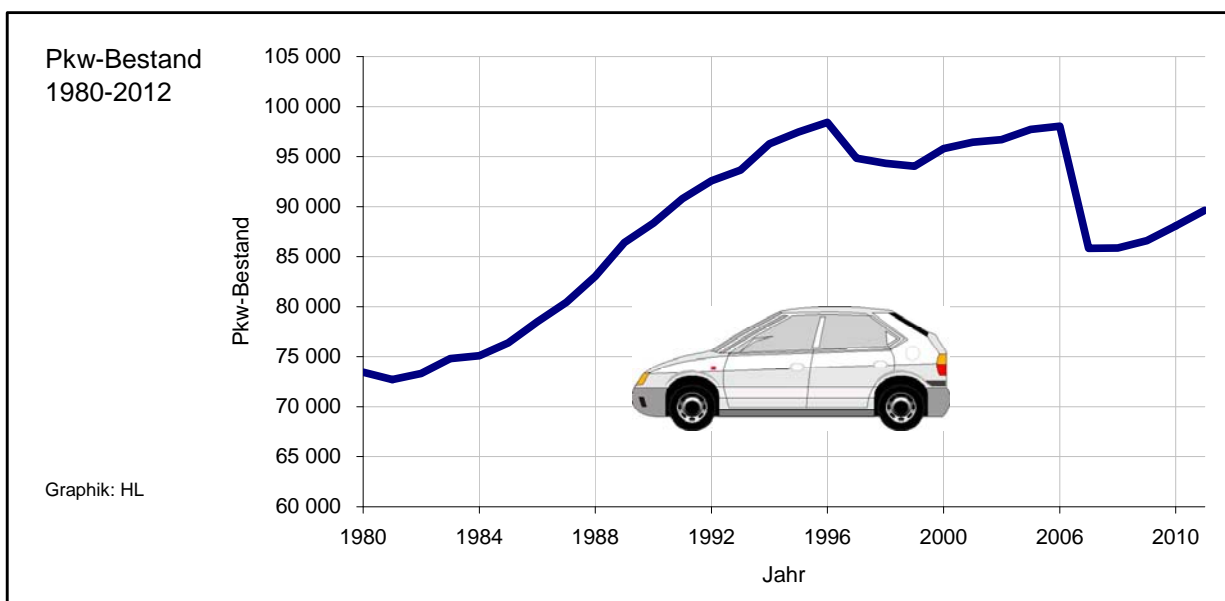

411 Kraftfahrzeugbestand am 01.01.2012 nach Stadtteilen

Stadtteil	Pkw insg.	davon		Pkw (Sp. 1) auf 1000 Einw.	Kraft- räder	Nutz- fahrz. *)	Kraft- fahr- zeuge insg.	auf 1 000 Einw.	außerd.: Kfz.- Anhän- ger
		private HalterInnen	gewerbl.						
	1	2	3	4	5	6	7	8	9
01 - Innenstadt	4 890	3 843	1 047	366	373	390	5 653	423	367
02 - St. Jürgen	19 578	17 896	1 682	455	1 472	1 434	22 484	523	1 920
03 - Moisling	3 734	3 712	22	347	347	175	4 256	396	464
04 - Buntekuh	3 976	3 560	416	234	234	365	4 575	433	385
05 - St. Lorenz Süd	5 946	4 791	1 155	403	418	382	6 746	458	377
06 - St. Lorenz Nord	17 297	14 958	2 339	416	1 397	2 862	21 556	518	2 512
07 - St. Gertrud	17 598	16 429	1 169	428	1 345	1 187	20 130	489	2 009
08 - Schlutup	2 600	2 453	147	451	281	263	3 144	545	434
09 - Kücknitz	7 548	7 292	256	423	754	484	8 786	492	1 198
10 - Travemünde	6 336	6 082	254	469	437	423	7 196	532	509
unbekannt	151	130	21	x	13	11	175	x	28
Hansestadt Lübeck	89 654	81 146	8 508	422	7 071	7 976	104 701	493	10 203

*) Nutzfahrzeuge: Lkw, Omnibusse, Zugmaschinen u. sonst. Kfz.

Erläuterung:

In den Bestandszahlen sind nach der seit dem 01.03.2007 geltenden Fahrzeugzulassungsverordnung nur noch die tatsächlich in Betrieb befindlichen Fahrzeuge einschl. der saisonbedingten Zulassungen ausgewiesen. Die nur vorübergehend stillgelegten Kfz sind nicht mehr enthalten.

Quelle: TDS Informationstechnologie AG im Auftrag des Kraftfahrt-Bundesamtes und eigene Berechnungen

412 Entwicklung des Pkw-Bestandes 1990 - 2012 nach Stadtteilen

Stichtag 01.01.	1990	2000	2005	2009	2010	2011	2012		Veränderung 2012/ 2011 in %
							Anzahl	auf 1000 Einw.	
01 Innenstadt	5 729	5 217	6 015	5 230	5 126	4 974	4 890	423	-1,7
02 St. Jürgen	16 959	18 023	18 867	18 055	18 541	19 189	19 578	523	+2,0
03 Moisling	4 137	4 333	4 343	3 652	3 677	3 709	3 734	396	+0,7
04 Buntekuh	4 505	4 601	4 737	3 853	3 877	3 916	3 976	433	+1,5
05 St. Lorenz Süd	5 640	6 858	6 721	5 680	5 603	5 732	5 946	458	+3,7
06 St. Lorenz Nord	15 575	17 516	18 348	16 238	16 296	16 780	17 297	518	+3,1
07 St. Gertrud	16 849	18 494	18 592	17 071	17 179	17 394	17 598	489	+1,2
08 Schlutup	2 626	2 799	2 862	2 451	2 511	2 546	2 600	545	+2,1
09 Kücknitz	6 739	7 985	8 188	7 260	7 316	7 394	7 548	492	+2,1
10 Travemünde	4 683	5 823	6 619	6 168	6 209	6 264	6 336	532	+1,1
Standort unbekannt	169	764	324	206	272	186	151	x	-18,8
Hansestadt Lübeck	83 611	92 413	95 616	85 864	86 607	88 084	89 654	493	+1,8
Standort außerhalb	250	975	822	-	-	-	-	x	x
Insgesamt	83 861	93 388	96 438	85 864	86 607	88 084	89 654	493	+1,8

Erläuterung:

In den Bestandszahlen sind nach der seit dem 01.03.2007 geltenden Fahrzeugzulassungsverordnung nur noch die tatsächlich in Betrieb befindlichen Fahrzeuge einschl. der saisonbedingten Zulassungen ausgewiesen, die nur vorübergehend stillgelegten Kfz sind nicht mehr enthalten.

Quelle: TDS Informationstechnologie AG im Auftrag des Kraftfahrt-Bundesamtes und eigene Berechnungen

413 Straßenverkehrsunfälle 1990 - 2012

Jahr	Verkehrs- unfälle insg.	dabei ...		Unfälle mit	
		getötete	verletzte	Verkehrsunfall- flucht	Alkohol- einwirkung
		Personen			
1990	8 603	14	1 678	1 864	395
1991	7 899	12	1 521	1 899	416
1992	6 370	4	1 459	1 637	299
1993	5 549	10	1 358	1 509	284
1994	6 264	10	1 332	1 419	244
1995	5 280	9	1 413	1 334	228
1996	4 834	8	1 285	1 368	209
1997	5 055	9	1 271	1 197	232
1998	4 903	7	1 353	1 298	205
1999	4 545	5	1 325	1 337	175
2000	4 132	3	1 478	1 433	202
2001	4 167	5	1 474	1 480	210
2002	4 310	7	1 516	1 469	195
2003	4 025	4	1 446	1 503	179
2004	4 235	4	1 330	1 343	166
2005	4 717	4	1 402	1 348	192
2006	4 497	4	1 363	1 715	195
2007	4 605	4	1 419	1 642	181
2008	4 385	1	1 278	1 662	174
2009	4 243	2	1 179	1 688	157
2010	4 134	3	1 214	1 847	146
2011	4 435	4	1 343	1 912	139
2012	4 300	4	1 251	1 967	151

Quelle: Polizeidirektion Lübeck

415 Leistungen des Stadtverkehrs Lübeck 1980 - 2012

Jahr	Busse - Anzahl -	Linien - Anzahl -	Linien- länge - in km -	Strecken- länge - in km -	Beförde- rungsfälle - in 1 000 -	Nutz- wagen-km - in 1 000 -
1980	169	19	294,6	183,4	41 650	9 636
1985	158	20	381,6	203,0	38 931	9 009
1990	159	23	418,5	240,7	39 718	9 196
1995 ¹⁾	169	20	400,0	200,4	34 835	10 585
2000	146	23	373,3	204,0	31 206	12 023
2001	154	19	314,1	190,0	27 962	9 665
2002	154	19	307,1	190,9	28 504	9 387
2003	144	19	309,8	190,4	27 399	9 125
2004 ²⁾	151	22	297,6	183,6	26 977	8 937
2005	150	22	299,4	185,9	27 000	8 381
2006 ³⁾	204	35	413,7	277,9	32 700	12 568
2007 ⁴⁾	203	34	289,0	183,4	32 193	12 263
2008 ⁴⁾	195	33	287,3	200,6	31 080	11 992
2009 ⁴⁾	196	30	292,5	195,9	31 429	11 629
2010	195	30	463,3	259,9	31 616	11 082
2011	197	30	463,3	259,9	29 130	10 892
2012	199	25	450,8	284,2	28 644	10 554

- 1) ab 1995: Änderung der Berechnungsbasis für die Fahrtenhäufigkeit aufgrund Verkehrszählung
2) 2004-2008: einschl. 4 Linien in Reinfeld
3) ab 2006: einschl. Lübeck-Travemünder-Verkehrsges. (LVG) und Härzer; mit den Vorjahren nicht vergleichbar
4) 2007-2009: Linien-/Streckenlänge wg. Systemwechsels **ohne** LVG, ab 2010 einschl. LVG

Quelle: Stadtwerke Lübeck, Stadtverkehr

416 Beförderungen auf den Priwallfähren 1985 - 2012

Jahr	Personen	PKW	Nutzfahr- zeuge	Zweiräder
1985	2 654 723	433 406	24 776	108 540
1990	2 590 606	470 442	24 540	66 994
1995	4 122 075	1 004 592	20 960	542 229
2000	5 119 109	1 425 005	26 000	537 236
2001	5 004 769	1 381 372	36 097	476 269
2002 ¹⁾	5 182 000	1 149 000	25 000	18 000
2003 ¹⁾	4 875 900	1 014 000	9 000	18 000
2004 ¹⁾	5 503 200	1 416 000	9 000	8 000
2005 ¹⁾	4 443 300	1 091 000	12 000	12 000
2006 ²⁾	3 642 000	856 000	12 000	99 000
2007	3 910 000	1 124 000	10 000	96 000
2008	4 035 000	1 132 000	9 000	108 000
2009	3 622 000	1 094 000	10 000	91 000
2010 ³⁾	2 550 000	896 000	13 000	125 000
2011	1 956 000	827 000	10 000	155 000
2012	2 116 000	829 000	11 000	143 000

- 1) ab Mitte 2002 kostenlose Mitführung von Fahrrädern
2) ab 2006 Fahrräder wieder kostenpflichtig
3) ab 01.07.2010 kostenlose Beförderung der Priwallbewohner mit erstem Wohnsitz zu Fuß und mit Fahrrad (nicht mitgezählt)

Quelle: Stadtwerke Lübeck, Stadtverkehr

4 Hafen und Verkehr

417 Sozialversicherungspflichtig beschäftigte Einpendler nach Lübeck 2002 - 2012

Herkunftsgemeinde	2002	2004	2006	2008	2010	2011	2012
sozv. Beschäftigte am Wohnort	64 268	60 115	59 530	62 009	63 673	65 635	67 402
- Auspendler	16 617	16 115	16 840	17 827	18 314	19 012	19 896
= sozv. Beschäftigte mit Wohnort gleich Arbeitsort	47 651	44 000	42 690	44 182	45 359	46 623	47 506
+ Einpendler	32 650	32 810	34 278	37 015	37 907	38 590	38 714
= Beschäftigte am Arbeitsort	80 301	76 810	76 968	81 197	83 266	85 213	86 220
Einpendler insg.	32 650	32 810	34 278	37 015	37 907	38 590	38 714
<i>darunter aus ...</i>							
Stockelsdorf	2 949	2 821	2 866	3 012	3 127	3 202	3 228
Bad Schwartau, Stadt	3 083	2 881	2 805	2 900	2 946	2 948	2 986
Ratekau	2 123	2 091	2 105	2 193	2 163	2 211	2 203
Hamburg, Freie und Hansestadt	1 221	1 464	1 598	1 792	1 728	1 897	1 997
Lüdersdorf	1 094	1 071	1 125	1 224	1 270	1 265	1 290
Kiel, Landeshauptstadt	477	509	764	837	876	925	959
Ahrensböök	825	804	856	840	852	842	831
Scharbeutz	752	509	764	802	836	810	801
Groß Grönau	681	653	648	689	682	685	706
Dassow, Stadt	509	639	636	664	678	670	663
Selmsdorf	408	433	533	589	634	649	668
Ratzeburg, Stadt	501	498	563	594	612	647	686
Reinfeld (Holstein), Stadt	518	499	523	579	591	610	606
Bad Oldesloe, Stadt	644	561	556	570	553	540	557
Grevesmühlen	466	533	556	528	540
<i>nach Bundesländern</i>							
01 - Schleswig-Holstein	24 496	
<i>darunter nach Kreisen</i>							
01001 Flensburg, Stadt	192	176
01002 Kiel, Landeshauptstadt	925	959
01004 Neumünster, Stadt	184	186
01051 Dithmarschen	161	148
01053 Herzogtum Lauenburg	4 400	4 543
01054 Nordfriesland	153	132
01055 Ostholstein	12 517	12 556
01056 Pinneberg	277	
01057 Plön	422	
01058 Rendsburg-Eckernförde	397	377
01059 Schleswig-Flensburg	128	131
01060 Segeberg	1 389	
01061 Steinburg	97	106
01062 Stormarn	3 254	3 319
02 - Hamburg	1 897	1 997
03 - Niedersachsen	1 240	1 269
04 - Bremen	119	
05 - Nordrhein-Westfalen	724	712
06 - Hessen	305	
07 - Rheinland-Pfalz	116	86
08 - Baden-Württemberg	144	154
09 - Bayern	291	
10 - Saarland	46	42
11 - Berlin	270	269
12 - Brandenburg	254	
13 - Mecklenburg-Vorpommern	8 302	8 190
14 - Sachsen	79	81
15 - Sachsen-Anhalt	177	196
16 - Thüringen	60	50

Stand jeweils 30.06. eines Jahres

Quelle:

Statistik der Bundesagentur für Arbeit, Sonderauswertung, Bestand an Arbeitslosen nach ausgewählten Merkmalen; Sozialversicherungspfl. Beschäftigte am Wohn- u. Arbeitsort mit Angaben zu den Ein- und den Auspendlern auf Gemeindeebene

418 Sozialversicherungspflichtig beschäftigte Auspendler aus Lübeck 2002 - 2012

Zielgemeinde	2002	2004	2006	2008	2010	2011	2012
sozv. Beschäftigte am Wohnort	64 268	60 115	59 530	62 009	63 673	65 635	67 402
- Auspendler	16 617	16 115	16 840	17 827	18 314	19 012	19 896
= sozv. Beschäftigte mit Wohnort gleich Arbeitsort	47 651	44 000	42 690	44 182	45 359	46 623	47 506
+ Einpendler	32 650	32 810	34 278	37 015	37 907	38 590	38 714
= Beschäftigte am Arbeitsort	80 301	76 810	76 968	81 197	83 266	85 213	86 220
Auspender insg.	16 617	16 115	16 840	17 827	18 314	19 012	19 896
<i>darunter nach ...</i>							
Hamburg, Freie u. Hansestadt	3 516	3 321	3 579	3 866	4 099	4 151	4 422
Bad Schwartau, Stadt	1 799	1 696	1 589	1 549	1 520	1 587	1 608
Stockelsdorf	1 189	1 035	1 053	1 138	1 069	1 141	1 145
Kiel, Landeshauptstadt	766	807	854	896	853	834	912
Bad Oldesloe, Stadt	713	725	733	745	808	809	836
Timmendorfer Strand	667	682	680	655	664	734	744
Ratekau	658	607	633	609	587	618	606
Ahrensburg, Stadt	368	395	511	530	472	495	477
Reinfeld (Holstein), Stadt	397	353	342	381	383	416	455
Neustadt in Holstein, Stadt	341	349	349	380	388	385	403
Selmsdorf	194	230	238	256	273	376	286
Eutin, Stadt	232	234	290	339	364	350	385
Bad Segeberg, Stadt	335	305	255	239	288	310	348
Ratzeburg, Stadt	176	186	178	201	233	241	243
Scharbeutz	177	170	191	184	216	240	275
<i>nach Bundesländern</i>							
01 - Schleswig-Holstein	11 417	11 364
<i>darunter nach Kreisen</i>							
01001 Flensburg, Stadt	41	41
01002 Kiel, Landeshauptstadt	834	912
01004 Neumünster, Stadt	181	143
01051 Dithmarschen	20	22
01053 Herzogtum Lauenburg	1 127	1 136
01054 Nordfriesland	33	37
01055 Ostholstein	5 593	5 779
01056 Pinneberg	123	133
01057 Plön	101	107
01058 Rendsburg-Eckernförde	144	139
01059 Schleswig-Flensburg	41	40
01060 Segeberg	715	348
01061 Steinburg	35	42
01062 Stormarn	2 429	2 485
02 - Hamburg	4 151	4 422
03 - Niedersachsen	521	545
04 - Bremen	83	97
05 - Nordrhein-Westfalen	542	504
06 - Hessen	228	244
07 - Rheinland-Pfalz	48	57
08 - Baden-Württemberg	197	251
09 - Bayern	254	
10 - Saarland	21	26
11 - Berlin	199	212
12 - Brandenburg	51	54
13 - Mecklenburg-Vorpommern	1 204	1 277
14 - Sachsen	36	38
15 - Sachsen-Anhalt	36	32
16 - Thüringen	24	28

Stand jeweils 30.06. eines Jahres

Quelle:

Statistik der Bundesagentur für Arbeit, Sonderauswertung, Bestand an Arbeitslosen nach ausgewählten Merkmalen; Sozialversicherungspfl. Beschäftigte am Wohn- u. Arbeitsort mit Angaben zu den Ein- und den Auspendlern auf Gemeindeebene

419 Flughafen Lübeck-Blankensee 2000 - 2012

Kategorie	2000	2002	2004	2006	2008	2010	2011	2012
-----------	------	------	------	------	------	------	------	------

Flugzeugbewegungen (Starts und Landungen)

A.1. Gewerblich	6 832	7 046	10 046	9 180	9 330	11 326	12 247	14 075
A.1.1 Linienverkehr	760	1 380	3 904	4 714	4 053	3 958	2 345	2 445
A.1.2 Charterverkehr	592	404	84	66	12	9	6	14
A.1.3 Gewerblicher Schulflug	2 008	1 830	4 070	2 416	3 419	5 527	8 228	9 964
A.1.4 sonst. gewerbl. Verkehr	3 472	3 432	1 988	1 984	1 846	1 832	1 668	1 652
B: Nicht-gewerblich	23 874	16 362	10 652	9 852	7 923	7 203	9 743	9 170
C: Gesamtverkehr Flugbewegungen	30 706	23 492	20 774	19 142	17 281	18 529	21 990	23 245

Fluggäste gewerblich (Einsteigende + Aussteigende + Transit)

A.1.1 Linienverkehr	67 322	191 444	560 252	647 282	527 013	530 740	327 455	340 612
A.1.2 Charterverkehr	63 578	44 458	11 523	7 314	1 255	736	408	1 961
A.1.3 sonst. Gewerbl. Verkehr	11 686	8 782	6 624	7 820	6 249	6 359	6 632	7 758
A Summe Fluggäste (gewerblich)	142 586	244 684	578 399	662 416	534 517	537 835	337 495	350 531
B Fluggäste (nicht-gewerblich)	42 036	25 420	20 302	15 016	9 780	8 311	9 573	9 443
C Gesamtverkehr Fluggäste	184 622	270 188	598 777	677 638	544 339	546 146	344 068	359 974

Quelle: Flughafen Lübeck-Blankensee

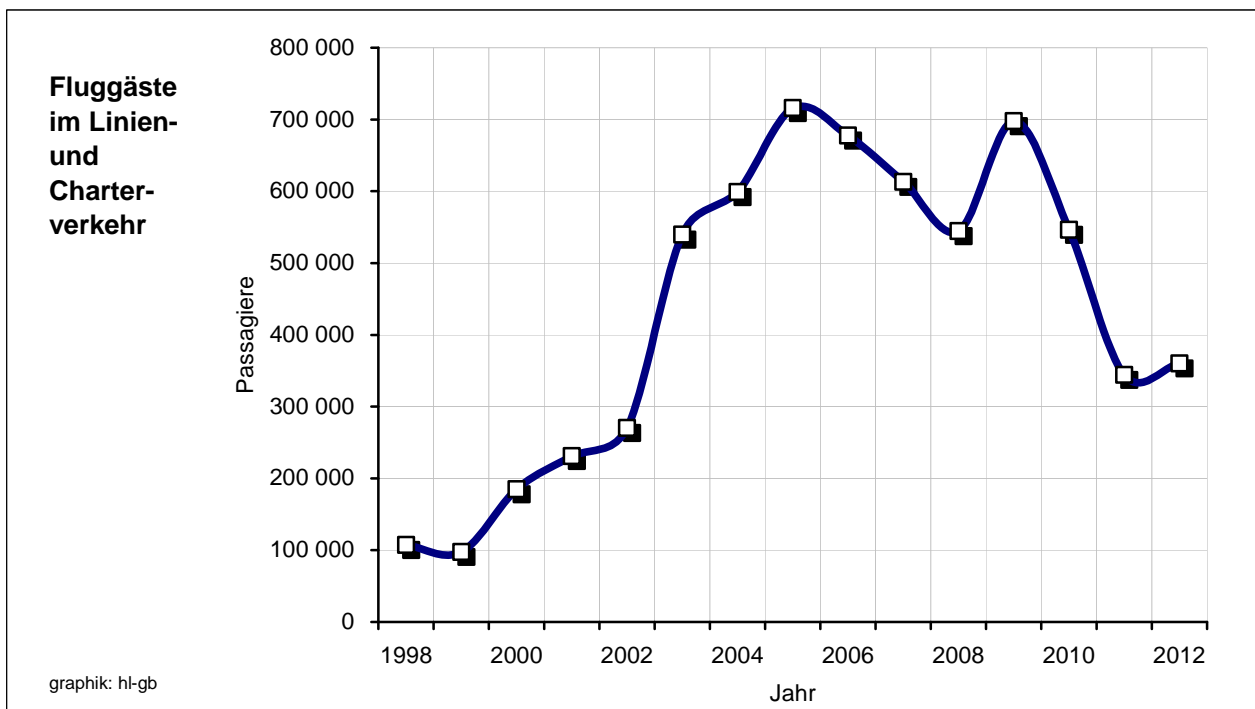

Kapitel 5

5 Fremdenverkehr

Gäste
Übernachtungen
Bettenauslastung
Herkunftsländer

500 Fremdenverkehr 2000-2012, Lübeck insg.

Jahr Monat	Betriebe *)	Betten	Ankünfte		Übernachtungen		durchschn. Verweild. in Tagen		Betten- auslastg. in %	Übernacht- ungen pro Bett
	Jr. Ø / Mon.	Jr. Ø / Mon.	insg.	dar. Ausl.	insg.	dar. Ausl.	insg.	dar. Ausl.		
	Jahresd./ Monatsende	Jahres - bzw. Monatssumme								

Jahreszahlen

2000	104	6 151	423 025	124 095	893 945	202 566	2,11	1,63	39,7	145,3
2001	102	5 976	417 647	123 493	876 025	209 447	2,10	1,70	40,2	146,6
2002	96	5 813	427 185	137 262	885 793	231 318	2,07	1,69	41,7	152,4
2003	95	5 932	446 696	142 599	934 701	238 634	2,09	1,67	43,2	157,6
2004	95	6 187	448 516	144 428	928 877	244 906	2,07	1,70	41,0	150,1
2005	92	6 229	452 929	143 127	949 193	248 994	2,10	1,74	41,7	152,4
2006	94	6 588	490 392	144 792	1 030 183	251 429	2,10	1,74	42,8	156,4
2007	92	6 998	517 611	149 968	1 082 847	258 519	2,09	1,72	42,4	154,7
2008	90	6 999	527 183	149 329	1 094 855	262 987	2,08	1,76	42,7	156,4
2009	91	7 205	519 068	132 836	1 115 217	237 274	2,15	1,79	42,4	154,8
2010	94	7 618	552 133	143 460	1 187 764	251 268	2,15	1,75	42,7	155,9
2011	95	7 823	578 752	141 222	1 246 536	248 445	2,15	1,76	43,7	159,3
2012	96	8 227	596 051	146 751	1 308 981	273 553	2,20	1,86	43,5	159,1

Zu-/Abnahme in 2011

2011-2012	+ 1	+ 404	+17 299	+5 529	+62 445	+25 108	0,04	0,10	-0,2	-0,2
-----------	-----	-------	---------	--------	---------	---------	------	------	------	------

Monatszahlen 2011

Januar	91	7 455	23 801	3 800	51 591	7 510	2,17	1,98	22,3	6,9
Februar	93	7 479	25 612	5 251	50 388	9 204	1,97	1,75	24,1	6,7
März	93	7 645	34 958	6 666	71 322	12 145	2,04	1,82	30,1	9,3
April	96	7 755	48 598	11 033	103 380	18 833	2,13	1,71	44,4	13,3
Mai	98	7 954	52 693	11 368	110 984	21 115	2,11	1,86	45,0	14,0
Juni	100	8 043	57 597	13 347	127 673	23 249	2,22	1,74	52,9	15,9
Juli	100	8 020	73 287	27 155	163 323	43 734	2,23	1,61	65,7	20,4
August	100	8 022	66 879	18 379	160 773	32 266	2,40	1,76	64,7	20,0
September	98	7 938	57 846	11 470	124 022	19 767	2,14	1,72	52,1	15,6
Oktober	94	7 916	48 595	9 773	108 112	18 228	2,22	1,87	44,1	13,7
November	93	7 818	42 256	9 864	83 814	18 315	1,98	1,86	35,7	10,7
Dezember	89	7 808	46 630	13 116	91 154	24 079	1,95	1,84	37,7	11,7

Monatszahlen 2012

Januar	82	7 660	25 637	4 366	55 189	7 958	2,15	1,82	23,2	7,2
Februar	89	7 886	28 354	5 117	57 038	9 269	2,01	1,81	24,9	7,2
März	94	7 992	38 878	7 429	79 896	13 371	2,06	1,80	32,2	10,0
April	97	8 063	47 903	11 574	104 385	21 563	2,18	1,86	43,2	12,9
Mai	101	8 132	54 092	11 474	115 652	22 116	2,14	1,93	45,9	14,2
Juni	101	8 335	60 542	15 266	133 598	28 666	2,21	1,88	53,4	16,0
Juli	102	8 546	72 188	27 542	169 697	51 561	2,35	1,87	64,1	19,9
August	102	8 530	71 325	18 491	169 993	33 676	2,38	1,82	64,3	19,9
September	101	8 591	57 478	12 091	130 082	22 289	2,26	1,84	50,5	15,1
Oktober	98	8 434	48 241	9 796	107 618	18 117	2,23	1,85	41,2	12,8
November	95	8 280	42 027	9 966	83 973	18 534	2,00	1,86	33,8	10,1
Dezember	92	8 250	49 386	13 639	101 860	26 433	2,06	1,94	39,8	12,3

*) mit 10 und mehr Betten, ohne Campingplätze

Quelle: Hansestadt Lübeck, Bereich Logistik, Statistik und Wahlen

5 Fremdenverkehr

501 Fremdenverkehr 2000 - 2012, Lübeck ohne Travemünde

Jahr Monat	Betriebe *)	Betten	Ankünfte		Übernachtungen		durchschn. Verweild. in Tagen		Betten- auslstg. in %	Über- nachtg. pro Bett
			insg.	dar. Ausl.	insg.	dar. Ausl.	insg.	dar. Ausl.		
Jahresd./ Monatsende		Jahres - bzw. Monatssumme								
Jahreszahlen										
2000	60	3 819	331 610	118 284	588 025	191 463	1,77	1,62	42,1	154,0
2001	59	3 839	335 848	118 189	610 603	198 434	1,82	1,68	43,6	159,1
2002	56	3 778	347 848	131 559	630 695	217 711	1,81	1,65	45,7	166,9
2003	53	3 749	360 771	136 489	651 995	223 763	1,81	1,64	47,6	173,9
2004	52	3 836	357 787	138 251	646 628	229 749	1,81	1,66	46,1	168,6
2005	54	3 797	359 418	137 462	654 717	234 914	1,82	1,71	47,2	172,4
2006	54	3 956	366 261	138 355	672 216	236 215	1,84	1,71	46,6	169,9
2007	52	3 937	373 434	139 938	685 431	236 624	1,84	1,69	47,7	174,1
2008	54	3 989	380 864	137 884	681 512	230 814	1,79	1,67	46,7	170,8
2009	56	4 149	381 269	123 563	688 355	206 370	1,81	1,67	45,5	165,9
2010	58	4 543	406 201	133 651	750 977	221 680	1,85	1,66	45,3	165,3
2011	59	4 738	428 529	131 352	796 885	219 347	1,86	1,67	46,1	168,2
2012	61	4 896	444 973	135 857	831 458	240 232	1,87	1,77	46,5	169,8
Zu-/Abnahme in 2012										
2012-2011	+ 2	+ 158	+16 444	+4 505	+34 573	+20 885	+0,01	+0,10	+0,4	+1,6
Monatszahlen 2011										
Januar	59	4 549	17 061	3 559	33 120	6 753	1,94	1,90	23,5	7,3
Februar	60	4 499	19 274	4 906	35 073	8 180	1,82	1,67	27,8	7,8
März	58	4 580	25 145	6 122	47 475	10 793	1,89	1,76	33,4	10,4
April	59	4 652	33 893	10 191	63 217	16 890	1,87	1,66	45,3	13,6
Mai	59	4 828	38 417	10 445	71 483	18 102	1,86	1,73	47,8	14,8
Juni	60	4 851	41 834	12 342	78 597	19 975	1,88	1,62	54,0	16,2
Juli	60	4 851	56 450	25 558	97 992	38 723	1,74	1,52	65,2	20,2
August	60	4 843	50 576	16 817	95 391	27 151	1,89	1,61	63,5	19,7
September	59	4 810	43 034	10 554	80 025	16 892	1,86	1,60	55,5	16,6
Oktober	58	4 798	34 544	9 029	68 341	16 196	1,98	1,79	45,9	14,2
November	58	4 824	31 872	9 350	59 938	17 154	1,88	1,83	41,4	12,4
Dezember	57	4 757	36 429	12 479	66 233	22 538	1,82	1,81	44,9	13,9
Monatszahlen 2012										
Januar	54	4 694	18 554	3 911	35 941	6 960	1,94	1,78	24,7	7,7
Februar	58	4 819	21 220	4 690	38 746	7 936	1,83	1,69	28,7	8,0
März	59	4 828	27 649	6 985	51 289	12 431	1,86	1,78	34,3	10,6
April	60	4 835	34 514	10 638	65 410	19 114	1,90	1,80	45,1	13,5
Mai	62	4 863	40 462	10 368	74 084	18 374	1,83	1,77	49,1	15,2
Juni	62	4 918	44 350	14 074	82 328	24 488	1,86	1,74	55,8	16,7
Juli	63	4 976	55 021	25 545	101 620	44 666	1,85	1,75	65,9	20,4
August	63	4 977	52 858	17 082	99 639	29 312	1,89	1,72	64,6	20,0
September	63	5 034	44 101	11 037	80 876	18 765	1,83	1,70	53,6	16,1
Oktober	63	4 949	34 898	9 077	67 763	16 113	1,94	1,78	44,2	13,7
November	62	4 941	32 539	9 512	60 430	17 300	1,86	1,82	40,8	12,2
Dezember	62	4 914	38 807	12 938	73 332	24 773	1,89	1,91	48,1	14,9

*) mit 10 und mehr Betten, ohne Campingplätze

Quelle: Hansestadt Lübeck, Bereich Logistik, Statistik und Wahlen

502 Fremdenverkehr 2000 - 2012, Travemünde

Jahr Monat	Betriebe *)	Betten	Ankünfte		Übernachtungen		durchschn. Verweild. in Tagen		Betten- auslastg. in %	Übernach- tungen pro Bett
			insg.	dar. Ausl.	insg.	dar. Ausl.	insg.	dar. Ausl.		
Jahresd./ Monatsende		Jahres - bzw. Monatssumme								
Jahreszahlen										
2000	44	2 332	91 415	5 811	305 920	11 103	3,35	1,91	35,8	131,2
2001	43	2 138	81 799	5 304	265 422	11 013	3,24	2,08	33,9	124,1
2002	41	2 035	79 337	5 703	255 098	13 607	3,22	2,39	34,3	125,4
2003	42	2 184	85 925	6 110	282 706	14 871	3,29	2,43	35,4	129,4
2004	42	2 335	90 729	6 177	282 249	15 157	3,11	2,45	33,0	120,9
2005	38	2 432	93 511	5 665	294 476	14 080	3,15	2,49	33,2	121,1
2006	39	2 632	124 131	6 437	357 967	15 214	2,88	2,36	37,3	136,0
2007	40	3 061	144 177	10 030	397 416	21 895	2,76	2,18	35,6	129,8
2008	36	3 010	146 319	11 445	413 343	32 173	2,82	2,81	37,5	137,3
2009	35	3 056	137 799	9 273	426 862	30 904	3,10	3,33	38,3	139,7
2010	36	3 075	145 932	9 395	436 787	28 498	2,99	3,03	38,9	142,0
2011	36	3 085	150 223	9 870	449 651	29 098	2,99	2,95	39,9	145,8
2012	35	3 331	151 078	10 894	477 718	33 321	3,16	3,06	39,2	143,4
Zu-/Abnahme in 2012										
2012-2011	- 1	+ 246	+ 855	+1 024	+28 067	+4 223	0,17	0,11	-0,7	-2,3
Monatszahlen 2011										
Januar	32	2 906	6 740	241	18 471	757	2,74	3,14	20,5	6,4
Februar	33	2 980	6 338	345	15 315	1 024	2,42	2,97	18,4	5,1
März	35	3 065	9 813	544	23 847	1 352	2,43	2,49	25,1	7,8
April	37	3 103	14 705	842	40 163	1 943	2,73	2,31	43,1	12,9
Mai	38	3 126	14 276	923	39 501	3 013	2,77	3,26	40,8	12,6
Juni	39	3 192	15 763	1 005	49 076	3 274	3,11	3,26	51,2	15,4
Juli	39	3 169	16 837	1 597	65 331	5 011	3,88	3,14	66,5	20,6
August	39	3 179	16 303	1 562	65 382	5 115	4,01	3,27	66,3	20,6
September	38	3 128	14 812	916	43 997	2 875	2,97	3,14	46,9	14,1
Oktober	35	3 118	14 051	744	39 771	2 032	2,83	2,73	41,1	12,8
November	34	2 994	10 384	514	23 876	1 161	2,30	2,26	26,6	8,0
Dezember	32	3 051	10 201	637	24 921	1 541	2,44	2,42	26,3	8,2
Monatszahlen 2012										
Januar	28	2 966	7 083	455	19 443	998	2,75	2,19	21,1	6,6
Februar	31	3 067	7 134	427	18 292	1 333	2,56	3,12	20,6	6,0
März	35	3 164	11 229	444	28 607	940	2,55	2,12	29,2	9,0
April	37	3 228	13 389	936	38 975	2 449	2,91	2,62	40,2	12,1
Mai	39	3 269	13 630	1 106	41 568	3 742	3,05	3,38	41,0	12,7
Juni	39	3 417	16 192	1 192	51 270	4 178	3,17	3,51	50,0	15,0
Juli	39	3 570	17 167	1 997	68 077	6 895	3,97	3,45	61,5	19,1
August	39	3 553	18 467	1 409	70 354	4 364	3,81	3,10	63,9	19,8
September	38	3 557	13 377	1 054	49 206	3 524	3,68	3,34	46,1	13,8
Oktober	35	3 485	13 343	719	39 855	2 004	2,99	2,79	36,9	11,4
November	33	3 339	9 488	454	23 543	1 234	2,48	2,72	23,5	7,1
Dezember	30	3 336	10 579	701	28 528	1 660	2,70	2,37	27,6	8,6

*) mit 10 und mehr Betten, ohne Campingplätze

Quelle: Hansestadt Lübeck, Bereich Logistik, Statistik und Wahlen

5 Fremdenverkehr

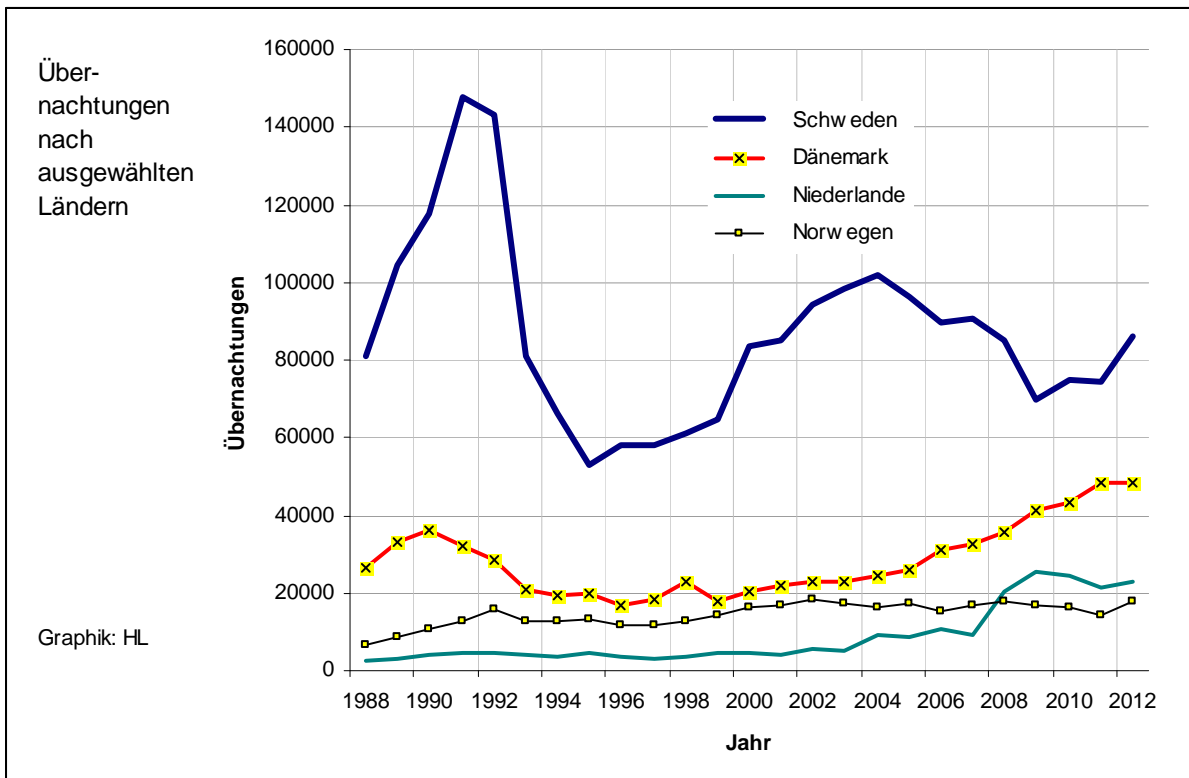
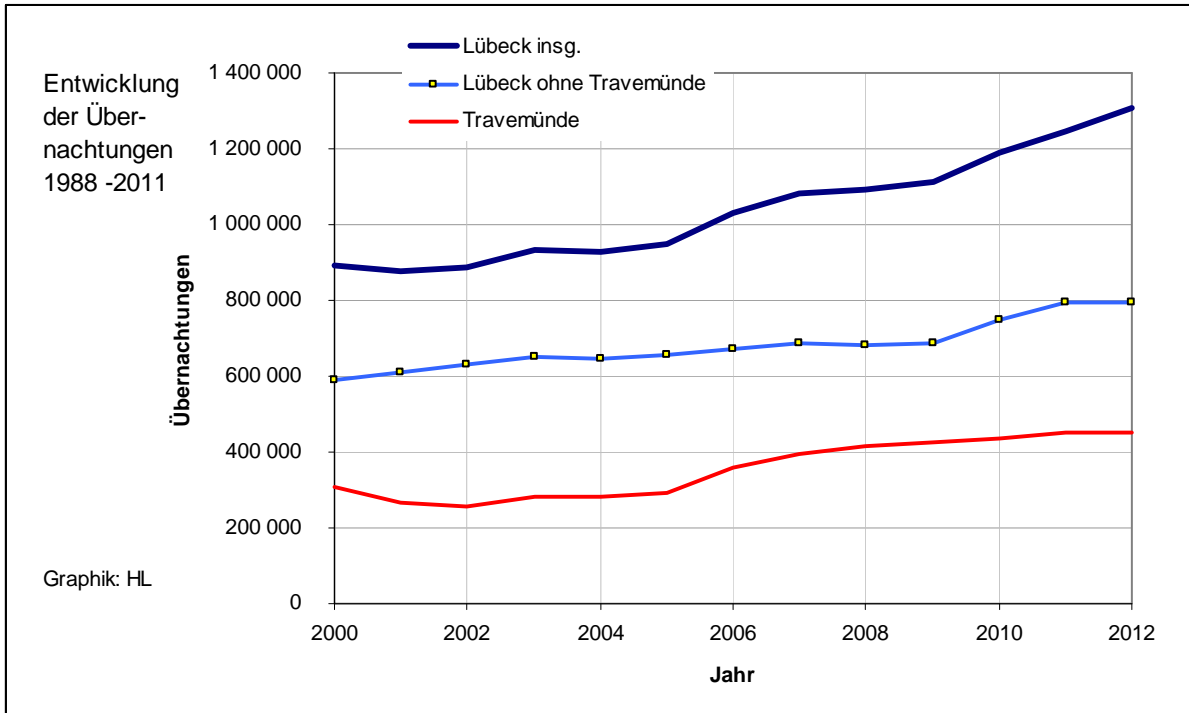

503 Fremdenverkehr nach Betriebsarten 2000 - 2012, Lübeck insg.

Betriebsarten		2000	2005	2008	2010	2011	2012
Hotels	Betriebe	33	25	25	26	26	27
	Betten	3 177	3 180	3 502	3 882	4 035	4 066
	Auslastung in %	42,5	46,6	47,5	45,8	46,7	48,4
	Gäste	269 166	282 413	334 722	352 816	373 634	389 454
	Übernachtungen	494 506	540 317	608 834	649 655	687 227	720 484
	Verweildauer in Tg.	1,84	1,91	1,82	1,84	1,84	1,85
Hotels garni	Betriebe	34	27	27	28	28	29
	Betten	1 167	1 065	1 220	1 237	1 272	1 265
	Auslastung in %	40,2	46,9	47,1	47,1	46,7	47,5
	Gäste	93 802	105 636	119 609	124 245	125 918	123 442
	Übernachtungen	171 528	182 197	210 518	212 620	216 891	219 867
	Verweildauer in Tg.	1,83	1,72	1,76	1,71	1,72	1,78
Gasthöfe	Betriebe	8	7	8	7	7	8
	Betten	157	150	153	141	150	152
	Auslastung in %	32,2	35,8	33,4	32,3	38,8	42,0
	Gäste	6 144	7 357	7 160	6 825	9 167	10 771
	Übernachtungen	18 510	19 621	18 715	16 598	21 264	23 367
	Verweildauer in Tg.	3,01	2,67	2,61	2,43	2,32	2,17
Hotels insg.	Betriebe	75	59	60	61	61	64
	Betten	4 501	4 395	4 875	5 260	5 457	5 483
	Auslastung in %	41,6	46,3	47,0	45,8	46,5	48,0
	Gäste	369 112	395 406	461 491	483 886	508 719	523 667
	Übernachtungen	684 544	742 135	838 067	878 873	925 382	963 718
	Verweildauer in Tg.	1,85	1,88	1,82	1,82	1,82	1,84
Heime / Sanatorien	Betriebe	12	11	9	11	11	11
	Betten	920	941	513	553	544	555
	Auslastung in %	37,7	32,1	37,7	43,2	41,8	43,9
	Gäste	22 762	22 043	16 389	16 180	15 497	15 548
	Übernachtungen	126 954	110 250	70 730	87 099	82 924	89 236
	Verweildauer in Tg.	5,58	5,00	4,32	5,38	5,35	5,74
Appartments	Betriebe	15	18	18	20	20	20
	Betten	392	563	1 286	1 484	1 499	1 866
	Auslastung in %	21,0	20,5	28,0	30,3	33,1	29,8
	Gäste	7 172	10 580	21 510	27 048	29 287	33 238
	Übernachtungen	30 093	42 153	131 644	164 322	181 112	203 486
	Verweildauer in Tg.	4,20	3,98	6,12	6,08	6,18	6,12
Jugend- herbergen	Betriebe	3	4	3	3	3	3
	Betten	338	331	325	321	324	322
	Auslastung in %	42,3	45,2	45,7	49,1	48,3	44,6
	Gäste	23 979	24 897	27 793	25 019	25 249	23 598
	Übernachtungen	52 354	54 619	54 414	57 470	57 118	52 541
	Verweildauer in Tg.	2,18	2,19	1,96	2,30	2,26	2,23
Parahotelleri insg. *)	Betriebe	30	33	30	34	34	34
	Betten	1 650	1 835	2 124	2 358	2 367	2 743
	Auslastung in %	34,7	30,9	33,0	35,9	37,2	34,4
	Gäste	53 913	57 520	65 692	68 247	70 033	72 384
	Übernachtungen	209 401	207 022	256 788	308 891	321 154	345 263
	Verweildauer in Tg.	3,88	3,60	3,91	4,53	4,59	4,77
Betriebe insg.	Betriebe	105	92	90	95	95	98
	Betten	6 151	6 230	6 999	7 618	7 824	8 226
	Auslastung in %	39,7	41,7	42,7	42,7	43,6	43,5
	Gäste	423 025	452 926	527 183	552 133	578 752	596 051
	Übernachtungen	893 945	949 157	1 094 855	1 187 764	1 246 536	1 308 981
	Verweildauer in Tg.	2,11	2,10	2,08	2,15	2,15	2,20

*) Ferienheime, Sanatorien, Apartments und Ferienwohnungen, Jugendherbergen

Quelle: Hansestadt Lübeck, Bereich Logistik, Statistik und Wahlen

5 Fremdenverkehr

504 Fremdenverkehr nach Betriebsarten 2000 - 2012, Lübeck ohne Travemünde

Betriebsarten		2000	2005	2008	2010	2011	2012
Hotels	Betriebe	22	18	16	18	18	18
	Betten	2 289	2 210	2 234	2 629	2 766	2 822
	Auslastung in %	42,5	47,6	47,6	45,4	45,9	48,2
	Gäste	218 910	225 619	229 074	250 174	267 601	287 828
	Übernachtungen	356 372	384 250	389 086	435 839	462 926	498 013
	Verweildauer in Tg.	1,63	1,70	1,70	1,74	1,73	1,73
Hotels garni	Betriebe	23	21	23	24	24	25
	Betten	880	906	1 107	1 137	1 171	1 178
	Auslastung in %	41,6	48,5	46,6	47,1	46,6	46,7
	Gäste	82 542	99 420	113 329	118 529	120 457	118 068
	Übernachtungen	133 994	160 236	188 872	195 576	199 133	201 497
	Verweildauer in Tg.	1,62	1,61	1,67	1,65	1,65	1,71
Gasthöfe	Betriebe	5	5	5	4	5	5
	Betten	75	79	84	69	79	85
	Auslastung in %	18,7	26,4	25,2	26,9	32,7	32,5
	Gäste	2 826	4 030	4 006	3 521	4 852	5 344
	Übernachtungen	5 129	7 623	7 759	6 778	9 417	10 124
	Verweildauer in Tg.	1,81	1,89	1,94	1,93	1,94	1,89
Hotels insg.	Betriebe	50	44	44	46	47	48
	Betten	3 244	3 195	3 425	3 835	4 016	4 085
	Auslastung in %	41,7	47,3	46,7	45,6	45,8	47,5
	Gäste	304 278	329 069	346 409	372 224	392 910	411 240
	Übernachtungen	495 495	552 109	585 717	638 193	671 476	709 634
	Verweildauer in Tg.	1,63	1,68	1,69	1,71	1,71	1,73
Heime	Betriebe	4	4	3	3	3	3
	Betten	211	246	165	165	164	170
	Auslastung in %	54,4	52,6	50,1	51,8	47,5	56,9
	Gäste	4 606	5 350	4 176	4 434	4 439	4 302
	Übernachtungen	42 022	47 245	30 264	31 218	28 434	35 394
	Verweildauer in Tg.	9,12	8,83	7,25	7,04	6,41	8,23
Appartments u. Ferienwhg.	Betriebe	4	4	4	6	7	7
	Betten	68	64	75	222	235	320
	Auslastung in %	16,0	23,0	40,5	29,7	46,5	28,9
	Gäste	1 086	1 958	2 486	4 524	5 931	5 833
	Übernachtungen	3 978	5 380	11 117	24 096	39 857	33 889
	Verweildauer in Tg.	3,66	2,75	4,47	5,33	6,72	5,81
Jugend- herbergen	Betriebe	2	3	3	3	3	3
	Betten	295	292	325	321	324	322
	Auslastung in %	43,1	46,9	45,7	49,1	48,3	44,6
	Gäste	21 640	23 038	27 793	25 019	25 249	23 598
	Übernachtungen	46 530	49 983	54 414	57 470	57 118	52 541
	Verweildauer in Tg.	2,15	2,17	1,96	2,30	2,26	2,23
Parahotelleri insg. *)	Betriebe	10	11	10	12	13	13
	Betten	574	602	565	708	723	812
	Auslastung in %	44,0	46,7	46,3	43,6	47,5	41,0
	Gäste	27 332	30 346	34 455	33 977	35 619	33 733
	Übernachtungen	92 530	102 608	95 795	112 784	125 409	121 824
	Verweildauer in Tg.	3,39	3,38	2,78	3,32	3,52	3,61
Betriebe insg.	Betriebe	60	55	54	58	60	61
	Betten	3 818	3 797	3 990	4 543	4 739	4 897
	Auslastung in %	42,1	47,2	46,7	45,3	46,1	46,4
	Gäste	331 610	359 415	380 864	406 201	428 529	444 973
	Übernachtungen	588 025	654 717	681 512	750 977	796 885	831 458
	Verweildauer in Tg.	1,77	1,82	1,79	1,85	1,86	1,87

*) Ferienheime, Sanatorien, Appartments- und Ferienwohnungen, Jugendherbergen

Quelle: Hansestadt Lübeck, Bereich Logistik, Statistik und Wahlen

505 Fremdenverkehr nach Betriebsarten 2000 - 2012, Travemünde

Betriebsarten		2000	2005	2008	2010	2011	2012
Hotels	Betriebe	11	7	9	8	9	9
	Betten	888	970	1 268	1 253	1 269	1 244
	Auslastung in %	42,5	44,1	47,4	46,8	48,4	48,9
	Gäste	50 256	56 794	105 648	102 642	106 033	101 626
	Übernachtungen	138 134	156 067	219 748	213 816	224 301	222 471
	Verweildauer in Tg.	2,75	2,75	2,08	2,08	2,12	2,19
Hotels garni	Betriebe	10	7	4	4	4	3
	Betten	286	159	113	100	101	87
	Auslastung in %	35,9	37,8	52,3	46,7	48,2	57,7
	Gäste	11 260	6 216	6 280	5 716	5 461	5 374
	Übernachtungen	37 534	21 961	21 646	17 044	17 758	18 370
	Verweildauer in Tg.	3,33	3,53	3,45	2,98	3,25	3,42
Gasthöfe	Betriebe	3	3	3	3	2	3
	Betten	82	71	70	72	71	68
	Auslastung in %	44,6	46,3	42,8	37,4	45,7	53,2
	Gäste	3 318	3 327	3 154	3 304	4 315	5 427
	Übernachtungen	13 381	11 998	10 956	9 820	11 847	13 243
	Verweildauer in Tg.	4,03	3,61	3,47	2,97	2,75	2,44
Hotels insg.	Betriebe	24	17	16	15	15	15
	Betten	1 256	1 200	1 451	1 425	1 441	1 399
	Auslastung in %	41,1	43,4	47,5	46,3	48,3	49,6
	Gäste	64 834	66 337	115 082	111 662	115 809	112 427
	Übernachtungen	189 049	190 026	252 350	240 680	253 906	254 084
	Verweildauer in Tg.	2,92	2,86	2,19	2,16	2,19	2,26
Heime	Betriebe	8	7	6	8	8	8
	Betten	709	694	348	388	381	385
	Auslastung in %	32,7	24,9	31,8	39,5	39,2	38,2
	Gäste	18 156	16 693	12 213	11 746	11 058	11 246
	Übernachtungen	84 932	63 005	40 466	55 881	54 490	53 842
	Verweildauer in Tg.	4,68	3,77	3,31	4,76	4,93	4,79
Appartments u. Ferienwhg.	Betriebe	11	15	14	14	13	13
	Betten	324	499	1 212	1 262	1 263	1 547
	Auslastung in %	22,0	20,2	27,2	30,4	30,6	30,0
	Gäste	6 086	8 622	19 024	22 524	23 356	27 405
	Übernachtungen	26 115	36 773	120 527	140 226	141 255	169 597
	Verweildauer in Tg.	4,29	4,27	6,34	6,23	6,05	6,19
Jugend- herbergen	Betriebe	1	1	-	-	-	-
	Betten	43	39	-	-	-	-
	Auslastung in %	37,0	32,6	-	-	-	-
	Gäste	2 339	1 859	-	-	-	-
	Übernachtungen	5 824	4 636	-	-	-	-
	Verweildauer in Tg.	2,49	2,49	-	-	-	-
Parahotelleri insg.	Betriebe	20	23	20	22	21	21
	Betten	1 076	1 232	1 560	1 650	1 644	1 932
	Auslastung in %	29,7	23,2	28,2	32,6	32,6	31,6
	Gäste	26 581	27 174	31 237	34 270	34 414	38 651
	Übernachtungen	116 871	104 414	160 993	196 107	195 745	223 439
	Verweildauer in Tg.	4,40	3,84	5,15	5,72	5,69	5,78
Betriebe insg.	Betriebe	44	40	36	37	36	36
	Betten	2 332	2 432	3 011	3 075	3 085	3 331
	Auslastung in %	35,8	33,2	37,5	38,9	39,9	39,2
	Gäste	91 415	93 511	146 319	145 932	150 223	151 078
	Übernachtungen	305 920	294 440	413 343	436 787	449 651	477 523
	Verweildauer in Tg.	3,35	3,15	2,82	2,99	2,99	3,16

*) Ferienheime, Sanatorien, Appartments- und Ferienwohnungen, Jugendherbergen

Quelle: Hansestadt Lübeck, Bereich Logistik, Statistik und Wahlen

506 Ankünfte und Übernachtungen 2011 und 2012 nach Herkunftsländern, Lübeck insg.

Herkunftsland	Ankünfte				Übernachtungen				Verweildauer in Tagen	
	2012	2011	Zu-/Abnahme		2012	2011	Zu-/Abnahme		2012	2011
			absolut	%			absolut	%		
Deutschland	467 927	460 274	7 653	1,7	1 091 596	1 070 895	20 701	1,9	2,33	2,33
Belgien	2 057	2 442	- 385	-15,8	3 885	3 923	- 38	-1,0	1,89	1,61
Bulgarien	131	118	13	11,0	222	291	- 69	-23,7	1,69	2,47
Dänemark	25 712	25 627	85	0,3	48 598	48 474	124	0,3	1,89	1,89
Estland	589	946	- 357	-37,7	754	1 318	- 564	-42,8	1,28	1,39
Finnland	6 887	8 676	-1 789	-20,6	10 470	12 428	-1 958	-15,8	1,52	1,43
Frankreich	4 233	5 027	- 794	-15,8	7 129	7 647	- 518	-6,8	1,68	1,52
Griechenland	167	250	- 83	-33,2	309	517	- 208	-40,2	1,85	2,07
Großbrit. und Nordirland	5 012	5 439	- 427	-7,9	9 228	10 215	- 987	-9,7	1,84	1,88
Republik Irland	269	224	45	20,1	595	463	132	28,5	2,21	2,07
Island	128	181	- 53	-29,3	316	292	24	8,2	2,47	1,61
Italien	6 158	6 706	- 548	-8,2	10 699	11 313	- 614	-5,4	1,74	1,69
Lettland	335	491	- 156	-31,8	574	793	- 219	-27,6	1,71	1,62
Litauen	271	229	42	18,3	473	307	166	54,1	1,75	1,34
Luxemburg	485	481	4	0,8	1 174	1 137	37	3,3	2,42	2,36
Malta	33	16	17	106,3	61	36	25	69,4	1,85	2,25
Niederlande	8 509	9 069	- 560	-6,2	22 695	21 403	1 292	6,0	2,67	2,36
Norwegen	9 567	8 697	870	10,0	17 683	14 431	3 252	22,5	1,85	1,66
Osterreich	2 783	2 545	238	9,4	5 627	5 078	549	10,8	2,02	2,00
Polen	2 518	2 291	227	9,9	5 545	4 941	604	12,2	2,20	2,16
Portugal	207	244	- 37	-15,2	425	401	24	6,0	2,05	1,64
Rumänien	237	195	42	21,5	365	417	- 52	-12,5	1,54	2,14
Rußland	3 249	2 794	455	16,3	5 509	5 436	73	1,3	1,70	1,95
Schweden	49 207	48 597	610	1,3	85 995	74 248	11 747	15,8	1,75	1,53
Schweiz	6 394	5 428	966	17,8	12 665	10 022	2 643	26,4	1,98	1,85
Slowakische Republik	111	76	35	46,1	275	135	140	103,7	2,48	1,78
Slowenien	135	78	57	73,1	402	210	192	91,4	2,98	2,69
Spanien	2 001	1 698	303	17,8	3 615	3 666	- 51	-1,4	1,81	2,16
Tschechische Republik	626	668	- 42	-6,3	1 057	1 124	- 67	-6,0	1,69	1,68
Türkei	357	329	28	8,5	567	857	- 290	-33,8	1,59	2,60
Ukraine	561	449	112	24,9	1 259	827	432	52,2	2,24	1,84
Ungarn	452	202	250	123,8	931	533	398	74,7	2,06	2,64
Zypern	11	30	- 19	-63,3	53	56	- 3	-5,4	4,82	1,87
sonstiges Europa	457	408	49	12,0	954	1 003	- 49	-4,9	2,09	2,46
europ. Ausland insg.	139 849	140 651	- 802	-0,6	260 109	243 942	16 167	6,6	1,86	1,73
Republik Südafrika	176	153	23	15,0	304	386	- 82	-21,2	1,73	2,52
sonst. afrikanische Länder	329	263	66	25,1	1 195	580	615	106,0	3,63	2,21
Afrika insgesamt	505	416	89	21,4	1 499	966	533	55,2	2,97	2,32
Kanada	523	497	26	5,2	963	921	42	4,6	1,84	1,85
Vereinigte Staaten	4 196	3 571	625	17,5	8 641	7 644	997	13,0	2,06	2,14
Mittelamerika u. Karibik	181	117	64	54,7	340	245	95	38,8	1,88	2,09
Brasilien	540	332	208	62,7	882	666	216	32,4	1,63	2,01
sonst. südamerik. Länder	390	219	171	78,1	739	487	252	51,7	1,89	2,22
Amerika insgesamt	5 830	4 736	1 094	23,1	11 565	9 963	1 602	16,1	1,98	2,10
Arabische Golfstaaten	549	210	339	161,4	1 123	422	701	166,1	2,05	2,01
VR China u. Hongkong	1 090	868	222	25,6	2 105	1 661	444	26,7	1,93	1,91
Indien	314	203	111	54,7	637	541	96	17,7	2,03	2,67
Israel	260	273	- 13	-4,8	609	620	- 11	-1,8	2,34	2,27
Japan	945	918	27	2,9	1 541	1 806	- 265	-14,7	1,63	1,97
Südkorea	240	157	83	52,9	414	301	113	37,5	1,73	1,92
Taiwan	210	146	64	43,8	324	231	93	40,3	1,54	1,58
sonst. asiatische Länder	995	578	417	72,1	1 740	1 213	527	43,4	1,75	2,10
Asien insgesamt	4 603	3 353	1 250	37,3	8 493	6 795	1 698	25,0	1,85	2,03
Australien	792	754	38	5,0	1 621	1 364	257	18,8	2,05	1,81
Neuseeland, Ozeanien	91	87	4	4,6	213	209	4	1,9	2,34	2,40
AUS, NZL, OCE insges.	883	841	42	5,0	1 834	1 573	261	16,6	2,08	1,87
ohne Angabe	390	178	212	119,1	625	350	275	78,6	1,60	1,97
Ausland insgesamt	152 060	150 175	1 885	1,3	284 125	263 589	20 536	7,8	1,87	1,76
Gesamtergebnis	619 987	610 449	9 538	1,6	1 375 721	1 334 484	41 237	3,1	2,22	2,19

Quelle: Hansestadt Lübeck, Bereich Logistik, Statistik und Wahlen

507 Ankünfte und Übernachtungen 2011 und 2012 nach Herkunftsländern, Lübeck ohne Travem.

Herkunftsland	Ankünfte				Übernachtungen				Verweildauer	
	2012	2011	Zu-/Abnahme		2012	2011	Zu-/Abnahme		in Tagen	
			absolut	%			absolut	%	2012	2011
Deutschland	315 061	304 257	10 804	3,6	604 937	592 631	12 306	2,1	1,92	1,95
Belgien	1 879	2 229	- 350	-15,7	3 014	3 289	- 275	-8,4	1,60	1,48
Bulgarien	129	114	15	13,2	220	267	- 47	-17,6	1,71	2,34
Dänemark	23 707	23 738	- 31	-0,1	43 781	43 515	266	0,6	1,85	1,83
Estland	529	865	- 336	-38,8	658	1 089	- 431	-39,6	1,24	1,26
Finnland	6 225	7 887	-1 662	-21,1	9 322	11 001	-1 679	-15,3	1,50	1,39
Frankreich	4 022	4 757	- 735	-15,5	6 589	7 079	- 490	-6,9	1,64	1,49
Griechenland	156	234	- 78	-33,3	285	470	- 185	-39,4	1,83	2,01
Großbrit. und Nordirland	4 590	5 121	- 531	-10,4	8 145	9 204	-1 059	-11,5	1,77	1,80
Republik Irland	184	209	- 25	-12,0	311	406	- 95	-23,4	1,69	1,94
Island	103	174	- 71	-40,8	181	280	- 99	-35,4	1,76	1,61
Italien	6 050	6 578	- 528	-8,0	10 460	10 978	- 518	-4,7	1,73	1,67
Lettland	241	400	- 159	-39,8	403	637	- 234	-36,7	1,67	1,59
Litauen	251	228	23	10,1	448	306	142	46,4	1,78	1,34
Luxemburg	348	359	- 11	-3,1	584	624	- 40	-6,4	1,68	1,74
Malta	31	16	15	93,8	51	36	15	41,7	1,65	2,25
Niederlande	6 204	7 215	-1 011	-14,0	10 108	11 549	-1 441	-12,5	1,63	1,60
Norwegen	9 188	8 483	705	8,3	16 605	13 624	2 981	21,9	1,81	1,61
Osterreich	2 380	2 172	208	9,6	4 532	4 099	433	10,6	1,90	1,89
Polen	2 377	2 052	325	15,8	5 358	4 585	773	16,9	2,25	2,23
Portugal	192	237	- 45	-19,0	393	389	4	1,0	2,05	1,64
Rumänien	229	191	38	19,9	351	401	- 50	-12,5	1,53	2,10
Rußland	2 894	2 521	373	14,8	4 780	4 880	- 100	-2,0	1,65	1,94
Schweden	47 586	46 911	675	1,4	82 849	70 886	11 963	16,9	1,74	1,51
Schweiz	5 179	4 437	742	16,7	9 080	7 402	1 678	22,7	1,75	1,67
Slowakische Republik	100	76	24	31,6	262	135	127	94,1	2,62	1,78
Slowenien	134	78	56	71,8	399	210	189	90,0	2,98	2,69
Spanien	1 904	1 589	315	19,8	3 440	3 448	- 8	-0,2	1,81	2,17
Tschechische Republik	586	628	- 42	-6,7	940	970	- 30	-3,1	1,60	1,54
Türkei	345	311	34	10,9	545	829	- 284	-34,3	1,58	2,67
Ukraine	546	428	118	27,6	1 205	766	439	57,3	2,21	1,79
Ungarn	448	192	256	133,3	925	513	412	80,3	2,06	2,67
Zypern	11	23	- 12	-52,2	53	41	12	29,3	4,82	1,78
sonstiges Europa	425	382	43	11,3	876	940	- 64	-6,8	2,06	2,46
europ. Ausland insg.	129 173	130 835	-1 662	-1,3	227 153	214 848	12 305	5,7	1,76	1,64
Republik Südafrika	167	138	29	21,0	268	328	- 60	-18,3	1,60	2,38
sonst. afrikanische Länder	300	227	73	32,2	1 134	408	726	177,9	3,78	1,80
Afrika insgesamt	467	365	102	27,9	1 402	736	666	90,5	3,00	2,02
Kanada	497	474	23	4,9	908	870	38	4,4	1,83	1,84
Vereinigte Staaten	3 937	3 429	508	14,8	7 917	7 064	853	12,1	2,01	2,06
Mittelamerika u. Karibik	173	114	59	51,8	311	239	72	30,1	1,80	2,10
Brasilien	523	318	205	64,5	833	632	201	31,8	1,59	1,99
sonst. südamerik. Länder	384	201	183	91,0	713	448	265	59,2	1,86	2,23
Amerika insgesamt	5 514	4 536	978	21,6	10 682	9 253	1 429	15,4	1,94	2,04
Arabische Golfstaaten	484	177	307	173,4	1 011	358	653	182,4	2,09	2,02
VR China u. Hongkong	1 066	817	249	30,5	2 061	1 559	502	32,2	1,93	1,91
Indien	311	194	117	60,3	601	521	80	15,4	1,93	2,69
Israel	254	243	11	4,5	594	554	40	7,2	2,34	2,28
Japan	935	902	33	3,7	1 525	1 779	- 254	-14,3	1,63	1,97
Südkorea	238	154	84	54,5	407	292	115	39,4	1,71	1,90
Taiwan	210	145	65	44,8	324	228	96	42,1	1,54	1,57
sonst. asiatische Länder	970	554	416	75,1	1 655	1 154	501	43,4	1,71	2,08
Asien insgesamt	4 468	3 186	1 282	40,2	8 178	6 445	1 733	26,9	1,83	2,02
Australien	724	722	2	0,3	1 484	1 300	184	14,2	2,05	1,80
Neuseeland, Ozeanien	85	81	4	4,9	202	198	4	2,0	2,38	2,44
AUS, NZL, OCE insges.	809	803	6	0,7	1 686	1 498	188	12,6	2,08	1,87
ohne Angabe	390	177	213	120,3	625	347	278	80,1	1,60	1,96
Ausland insgesamt	140 821	139 902	919	0,7	249 726	233 127	16 599	7,1	1,77	1,67
Gesamtergebnis	455 882	444 159	11 723	2,6	854 663	825 758	28 905	3,5	1,87	1,86

Quelle: Hansestadt Lübeck, Bereich Logistik, Statistik und Wahlen

508 Ankünfte und Übernachtungen 2011 und 2012 nach Herkunftsländern, Travemünde

Herkunftsland	Ankünfte				Übernachtungen				Verweildauer	
	2012	2011	Zu-/Abnahme		2012	2011	Zu-/Abnahme		in Tagen	
			absolut	%			absolut	%	2012	2011
Deutschland	152 866	156 017	-3 151	-2,0	486 659	478 264	8 395	1,8	3,18	3,07
Belgien	178	213	- 35	-16,4	871	634	237	37,4	4,89	2,98
Bulgarien	2	4	- 2	-50,0	2	24	- 22	-91,7	1,00	6,00
Dänemark	2 005	1 889	116	6,1	4 817	4 959	- 142	-2,9	2,40	2,63
Estland	60	81	- 21	-25,9	96	229	- 133	-58,1	1,60	2,83
Finnland	662	789	- 127	-16,1	1 148	1 427	- 279	-19,6	1,73	1,81
Frankreich	211	270	- 59	-21,9	540	568	- 28	-4,9	2,56	2,10
Griechenland	11	16	- 5	-31,3	24	47	- 23	-48,9	2,18	2,94
Großbrit. und Nordirland	422	318	104	32,7	1 083	1 011	72	7,1	2,57	3,18
Republik Irland	85	15	70	466,7	284	57	227	398,2	3,34	3,80
Island	25	7	18	257,1	135	12	123	1025,0	5,40	1,71
Italien	108	128	- 20	-15,6	239	335	- 96	-28,7	2,21	2,62
Lettland	94	91	3	3,3	171	156	15	9,6	1,82	1,71
Litauen	20	1	19	1900,0	25	1	24	2400,0	1,25	1,00
Luxemburg	137	122	15	12,3	590	513	77	15,0	4,31	4,20
Malta	2	-	2	x	10	-	10	x	5,00	x
Niederlande	2 305	1 854	451	24,3	12 587	9 854	2 733	27,7	5,46	5,31
Norwegen	379	214	165	77,1	1 078	807	271	33,6	2,84	3,77
Osterreich	403	373	30	8,0	1 095	979	116	11,8	2,72	2,62
Polen	141	239	- 98	-41,0	187	356	- 169	-47,5	1,33	1,49
Portugal	15	7	8	114,3	32	12	20	166,7	2,13	1,71
Rumänien	8	4	4	x	14	16	- 2	-12,5	1,75	x
Rußland	355	273	82	30,0	729	556	173	31,1	2,05	2,04
Schweden	1 621	1 686	- 65	-3,9	3 146	3 362	- 216	-6,4	1,94	1,99
Schweiz	1 215	991	224	22,6	3 585	2 620	965	36,8	2,95	2,64
Slowakische Republik	11	-	11	x	13	-	13	x	1,18	x
Slowenien	1	-	1	x	3	-	3	x	3,00	x
Spanien	97	109	- 12	-11,0	175	218	- 43	-19,7	1,80	2,00
Tschechische Republik	40	40	-	-	117	154	- 37	-24,0	2,93	3,85
Türkei	12	18	- 6	-33,3	22	28	- 6	-21,4	1,83	1,56
Ukraine	15	21	- 6	-28,6	54	61	- 7	-11,5	3,60	2,90
Ungarn	4	10	- 6	-60,0	6	20	- 14	-70,0	1,50	2,00
Zypern	-	7	- 7	-100,0	-	15	- 15	-100,0	x	2,14
sonstiges Europa	32	26	6	23,1	78	63	15	23,8	2,44	2,42
europ. Ausland insg.	10 676	9 816	860	8,8	32 956	29 094	3 862	13,3	3,09	2,96
Republik Südafrika	9	15	- 6	-40,0	36	58	- 22	-37,9	4,00	3,87
sonst. afrikanische Länder	29	36	- 7	-19,4	61	172	- 111	-64,5	2,10	4,78
Afrika insgesamt	38	51	- 13	-25,5	97	230	- 133	-57,8	2,55	4,51
Kanada	26	23	3	13,0	55	51	4	7,8	2,12	2,22
Vereinigte Staaten	259	142	117	82,4	724	580	144	24,8	2,80	4,08
Mittelamerika u. Karibik	8	3	5	166,7	29	6	23	383,3	3,63	2,00
Brasilien	17	14	3	21,4	49	34	15	44,1	2,88	2,43
sonst. südamerik. Länder	6	18	- 12	-66,7	26	39	- 13	-33,3	4,33	2,17
Amerika insgesamt	316	200	116	58,0	883	710	173	24,4	2,79	3,55
Arabische Golfstaaten	65	33	32	97,0	112	64	48	75,0	1,72	1,94
VR China u. Hongkong	24	51	- 27	-52,9	44	102	- 58	-56,9	1,83	2,00
Indien	3	9	- 6	-66,7	36	20	16	80,0	12,00	2,22
Israel	6	30	- 24	-80,0	15	66	- 51	-77,3	2,50	2,20
Japan	10	16	- 6	-37,5	16	27	- 11	-40,7	1,60	1,69
Südkorea	2	3	- 1	- 33,3	7	9	- 2	-22,2	3,50	3,00
Taiwan	-	1	- 1	x	-	3	- 3	-100,0	x	3,00
sonst. asiatische Länder	25	24	1	4,2	85	59	26	44,1	3,40	2,46
Asien insgesamt	135	167	- 32	-19,2	315	350	- 35	-10,0	2,33	2,10
Australien	68	32	36	112,5	137	64	73	114,1	2,01	2,00
Neuseeland, Ozeanien	6	6	-	-	11	11	-	-	1,83	1,83
AUS, NZL, OCE insges.	74	38	36	94,7	148	75	73	97,3	2,00	1,97
ohne Angabe	-	1	- 1	-100,0	-	3	- 3	-100,0	x	3,00
Ausland insgesamt	11 239	10 273	966	9,4	34 399	30 462	3 937	12,9	3,06	2,97
Gesamtergebnis	164 105	166 290	-2 185	-1,3	521 058	508 726	12 332	2,4	3,18	3,06

Quelle: Hansestadt Lübeck, Bereich Logistik, Statistik und Wahlen

509 Ankünfte und Übernachtungen 1995 - 2012 nach ausgewählten Herkunftsländern

Herkunftsgebiete	1995	2000	2005	2010	2011	2012	ZV-/Abn. z.Vj. in %
Ankünfte							
Lübeck insgesamt	357 837	423 025	452 929	580 614	610 449	619 987	1,56
dar. aus dem Ausland	87 055	124 095	143 127	151 315	150 175	152 060	1,26
in Prozent	24,3	29,3	31,6	26,1	24,6	24,5	X
nach Ländern							
Bundesrepublik Deutschland	270 782	298 930	309 802	429 299	460 274	467 927	1,66
Europäisches Ausland	80 656	115 075	134 124	142 681	140 651	139 849	-0,57
darunter:							
Schweden	35 599	55 910	62 440	50 349	48 597	49 207	1,26
Dänemark	10 960	12 282	14 655	23 352	25 627	25 712	0,33
Norwegen	7 000	10 666	10 423	9 676	8 697	9 567	10,00
Niederlande	3 394	3 996	4 582	9 561	9 069	8 509	-6,17
Finnland	5 864	6 465	6 060	8 834	8 676	6 887	-20,62
Schweiz	1 950	2 853	3 593	4 931	5 428	6 394	17,80
Italien	2 655	3 932	8 639	8 378	6 706	6 158	-8,17
Großbritannien u. Nordirland	2 480	4 999	8 938	5 532	5 439	5 012	-7,85
Frankreich	2 251	3 333	3 253	4 477	5 027	4 233	-15,79
Afrika insgesamt :	172	365	498	411	416	505	21,39
Amerika insgesamt :	3 193	4 968	4 285	4 310	4 736	5 830	23,10
darunter USA	2 657	3 820	3 192	3 262	3 571	4 196	17,50
Asien insgesamt :	2 487	3 085	3 248	2 925	3 353	4 603	37,28
darunter:							
China und Hong Kong	.	.	.	901	868	1 090	25,58
Japan	1 393	1 550	1 521	668	918	945	2,94
Australien insgesamt :	397	561	919	746	841	883	4,99
ohne Angabe	150	41	53	242	178	390	119,10
Übernachtungen							
Lübeck insgesamt	825 370	893 945	949 193	1 260 714	1 334 484	1 375 721	3,09
dar. von Ausländern	155 541	202 566	248 994	264 635	263 589	284 125	7,79
in Prozent	18,8	22,7	26,2	21,0	19,8	20,7	X
nach Ländern							
Bundesrepublik Deutschland	669 829	691 379	700 199	996 079	1 070 895	1 091 596	1,93
Europäisches Ausland	137 430	185 680	229 484	245 647	243 942	260 109	6,63
darunter:							
Schweden	53 176	83 497	96 231	74 827	74 248	85 995	15,82
Dänemark	19 625	20 351	26 019	43 223	48 474	48 598	0,26
Niederlande	4 457	4 726	8 756	24 259	21 403	22 695	6,04
Norwegen	12 995	16 499	17 261	16 317	14 431	17 683	22,53
Schweiz	4 130	5 205	6 762	9 425	10 022	12 665	26,37
Italien	4 128	5 356	14 543	14 245	11 313	10 699	-5,43
Finnland	8 447	11 912	13 373	12 552	12 428	10 470	-15,75
Großbritannien u. Nordirland	6 058	8 951	17 340	10 569	10 215	9 228	-9,66
Frankreich	5 220	6 154	5 577	7 427	7 647	7 129	-6,77
Afrika insgesamt :	600	855	1 452	1 164	966	1 499	55,18
Amerika insgesamt :	6 994	9 216	9 155	9 480	9 963	11 565	16,08
dar. U S A	5 774	7 068	6 867	7 471	7 644	8 641	13,04
Asien insgesamt :	9 335	5 604	6 489	6 496	6 795	8 493	24,99
darunter:							
China und Hong Kong	.	.	.	1 635	1 661	2 105	26,73
Japan	3 483	2 566	2 603	1 371	1 806	1 541	-14,67
Australien insgesamt :	842	1 152	2 341	1 394	1 573	1 834	16,59
ohne Angabe	340	59	73	454	350	625	78,57

*) ab 2009 incl. Campingplätze

Quelle: Hansestadt Lübeck, Bereich Logistik, Statistik und Wahlen

510 Fremdenverkehr 2011 und 2012 nach Betriebsgrößen in Lübeck (nur Hotelgewerbe)

Betriebe mit ...	Lübeck insgesamt	davon		Lübeck insgesamt	davon		
		HL o. Trvmd.	Travemünde		HL o. Trvmd.	Travemünde	
		2011			2012		
100 u. m. Betten	Betriebe	18	14	4	19	15	4
	Betten	4 007	2 890	1 117	4 133	3 050	1 083
	Auslastung in %	46,9	45,9	49,4	47,5	46,5	50,2
	Gäste	382 588	286 245	96 343	394 080	301 996	92 084
	Übernachtungen	685 826	484 458	201 368	718 288	519 276	199 012
	Verweildauer in Tg.	1,79	1,69	2,09	1,82	1,72	2,16
30 bis 99 Betten	Betriebe	22	16	6	21	16	5
	Betten	1 006	776	230	903	680	223
	Auslastung in %	48,9	48,9	48,7	50,7	50,6	50,9
	Gäste	95 072	80 141	14 931	88 882	73 711	15 171
	Übernachtungen	179 424	138 536	40 888	167 514	125 958	41 556
	Verweildauer in Tg.	1,89	1,73	2,74	1,88	1,71	2,74
10 bis 29 Betten	Betriebe	22	17	5	23	18	5
	Betten	445	351	94	442	349	93
	Auslastung in %	37,0	37,8	34,0	48,2	50,4	39,7
	Gäste	31 059	26 524	4 535	40 705	35 533	5 172
	Übernachtungen	60 132	48 482	11 650	77 916	64 400	13 516
	Verweildauer in Tg.	1,94	1,83	2,57	1,91	1,81	2,61
Hotelgewerbe insgesamt	Betriebe	62	47	15	63	49	14
	Betten	5 458	4 017	1 441	5 478	4 079	1 399
	Auslastung in %	46,5	45,8	48,3	48,1	47,5	49,6
	Gäste	508 719	392 910	115 809	523 667	411 240	112 427
	Übernachtungen	925 382	671 476	253 906	963 718	709 634	254 084
	Verweildauer in Tg.	1,82	1,71	2,19	1,84	1,73	2,26

Quelle: Hansestadt Lübeck, Bereich Logistik, Statistik und Wahlen

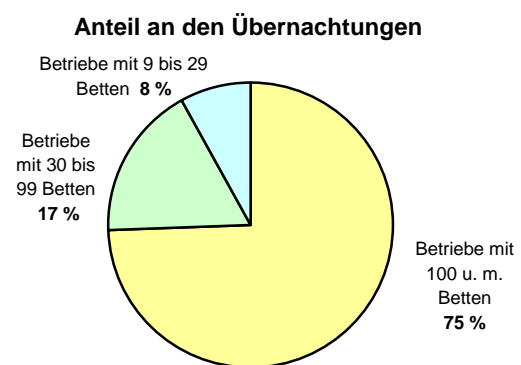
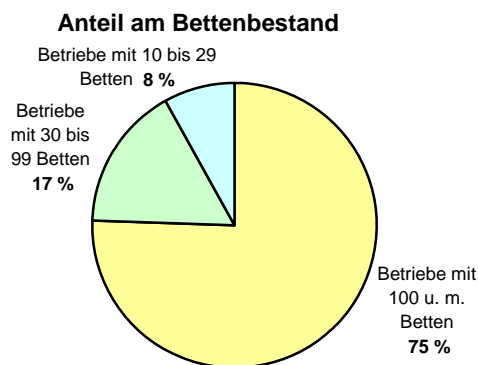

511 Bettenangebot 2011 und 2012

Monat	Lübeck ohne Travemünde				Travemünde			
	Hotellerie *)		Parahotellerie **)		Hotellerie *)		Parahotellerie **)	
	angebotene Betten	in %	angebotene Betten	in %	angebotene Betten	in %	angebotene Betten	in %
Jan 11	3 876	97,7	673	95,7	1 285	87,1	1618	94,6
Feb 11	3 810	95,6	689	98,0	1 368	92,7	1612	94,0
Mrz 11	3 891	98,9	689	99,1	1 447	98,2	1618	94,0
Apr 11	3 957	96,3	695	100,0	1 474	100,0	1629	94,9
Mai 11	4 088	99,0	740	100,0	1 476	100,0	1650	96,2
Jun 11	4 106	98,7	745	98,7	1 476	100,0	1716	99,7
Jul 11	4 106	98,9	745	100,0	1 478	100,0	1691	98,3
Aug 11	4 098	98,7	745	100,0	1 476	99,9	1703	98,1
Sep 11	4 097	99,2	713	95,7	1 474	99,7	1654	96,6
Okt 11	4 050	98,1	748	99,7	1 474	99,7	1644	96,0
Nov 11	4 077	98,7	747	100,0	1 425	96,7	1569	92,4
Dez 11	4 017	97,3	740	100,0	1 434	96,8	1617	93,0
Jan 12	3 917	92,3	777	94,4	1 258	84,6	1708	89,7
Feb 12	4 015	93,3	804	97,7	1 334	89,5	1733	91,3
Mrz 12	4 024	96,8	804	100,0	1 417	96,4	1747	94,0
Apr 12	4 047	97,2	788	98,0	1 444	100,0	1784	95,0
Mai 12	4 041	97,4	822	100,0	1 440	99,7	1829	97,1
Jun 12	4 098	99,4	820	99,8	1 443	99,6	1974	99,0
Jul 12	4 156	99,4	820	99,8	1 450	99,9	2120	99,4
Aug 12	4 157	99,5	820	100,0	1 445	99,6	2108	98,8
Sep 12	4 214	99,6	820	100,0	1 451	100,0	2106	98,1
Okt 12	4 129	97,6	820	100,0	1 416	97,6	2081	97,7
Nov 12	4 117	97,0	824	99,6	1 311	90,4	2040	95,7
Dez 12	4 097	98,1	817	98,8	1 373	94,6	1963	92,7

*) Hotels, Gasthöfe, Hotels garni

**) Ferienheime/Sanatorien, Apartments u. Ferienwohnungen, Jugendherbergen

Quelle: Hansestadt Lübeck, Bereich Logistik, Statistik und Wahlen

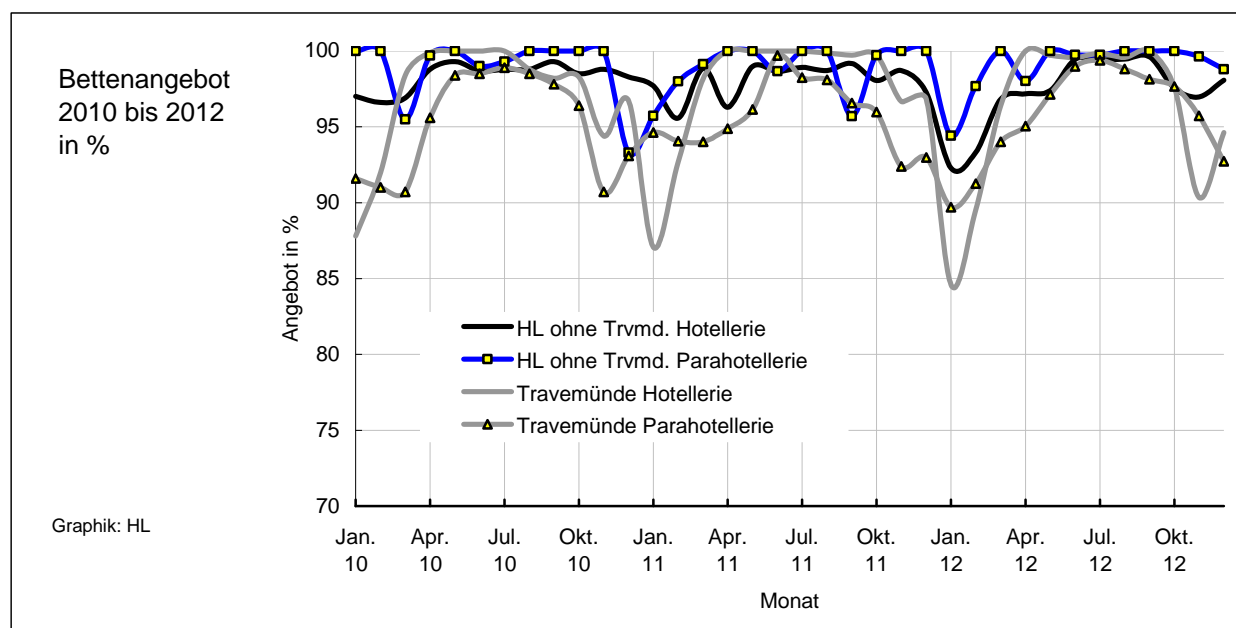

512 Übernachtungen auf Camping- und Wohnmobilplätzen 1995 - 2012 (weniger als 9 Betten)

Jahr ----- Monat	Be- triebe insg.	Stellplätze für*		Ankünfte **		Übernachtungen **		Aufenthaltsdauer **	
		Durch- gangsgäste	Dauer- gäste	insg.	darunter Ausländer	insg.	darunter Ausländer	insg.	darunter Ausländer
1995	x	110	280	17 892	4 499	42 971	7 264	2,4	1,6
2000	x	220	310	9 674	997	27 474	2 035	2,8	2,0
2005	x	209	.	9 790	1 247	33 424	3 018	3,4	2,4
2006	x	167	.	9 233	1 457	34 440	3 595	3,7	2,5
2007	x	141	.	9 914	878	48 724	2 863	4,9	3,3
2008	x	219	.	19 125	8 518	51 547	13 347	2,7	1,6
2009	x	277	.	27 461	8 910	75 334	13 801	2,7	1,5
2010	x	318	.	28 481	8 255	72 950	13 997	2,6	1,7
Januar	4	268	.	180	-	494	-	2,7	x
Februar	4	268	.	112	-	297	-	2,7	x
März	4	268	.	379	5	927	5	2,4	1,0
April	5	359	.	2 392	378	6 140	663	2,6	1,8
Mai	5	361	.	4 446	756	13 490	1 372	3,0	1,8
Juni	5	361	.	5 406	1 579	14 565	2 515	2,7	1,6
Juli	5	361	.	7 725	3 655	20 258	5 591	2,6	1,5
August	5	362	.	4 904	1 049	15 052	2 224	3,1	2,1
September	5	362	.	3 683	1 020	11 044	1 918	3,0	1,9
Oktober	4	239	.	1 765	363	3 907	540	2,2	1,5
November	3	219	.	328	4	845	4	2,6	1,0
Dezember	3	219	.	377	144	929	315	2,5	2,2
2011	x	304	.	31 697	8 953	87 948	15 147	2,8	1,7
Januar	3	219	.	113	20	322	34	2,8	1,7
Februar	3	219	.	186	30	506	48	2,7	1,6
März	3	219	.	357	74	893	142	2,5	1,9
April	5	340	.	1 855	458	4 353	819	2,3	1,8
Mai	5	332	.	3 610	853	9 244	1 519	2,6	1,8
Juni	5	361	.	3 408	849	9 809	1 637	2,9	1,9
Juli	5	381	.	4 314	1 069	14 571	2 579	3,4	2,4
August	5	381	.	5 287	805	14 753	1 621	2,8	2,0
September	5	381	.	2 798	535	7 263	901	2,6	1,7
Oktober	4	259	.	1 287	324	2 911	546	2,3	1,7
November	3	219	.	287	80	693	177	2,4	2,2
Dezember	3	219	.	434	212	1 236	549	2,8	2,6
2012	x	294	.	23 936	5 309	66 554	10 572	2,8	2,0

*) im Monat bzw. Jahresdurchschnitt

**) nur Durchgangsgäste

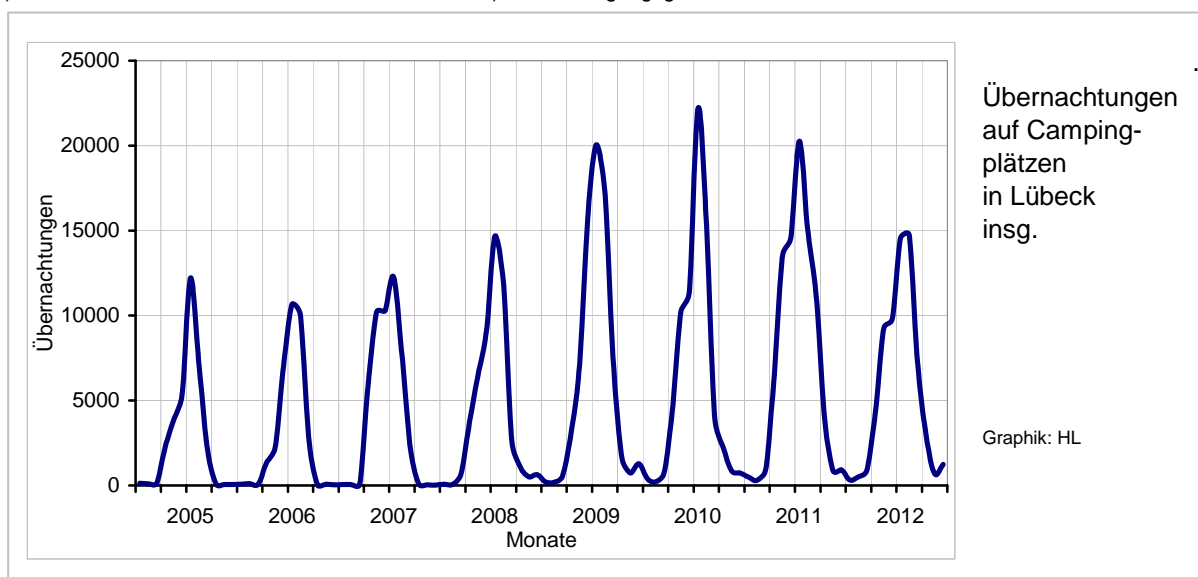

513 Übernachtungen in Travemünder Privatquartieren 1995 - 2012 (weniger als 9 Betten)

Monat Jahr	Betten	Ankünfte	Übernachtungen	Verweildauer in Tagen	Betten- Auslastung
1995	1 118	11 569	101 992	8,8	25,0
1996	1 115	10 193	90 006	8,8	22,1
1997	1 115	9 280	82 422	8,9	20,3
1998	1 168	7 810	68 780	8,8	16,1
1999	978	10 461	92 661	8,9	26,0
2000	974	11 013	95 244	8,6	26,7
2001	953	11 762	96 268	8,2	27,7
2002	813	14 530	114 587	7,9	38,6
2003	833	14 788	116 123	7,9	38,2
2004	752	11 138	95 078	8,5	34,1
2005	757	10 920	84 790	7,8	30,7
2006	681	8 106	69 036	8,5	27,8
2007	667	10 888	81 309	7,5	33,4
2008	701	12 043	79 494	6,6	31,0
2009	662	9 625	65 707	6,8	27,2
2010	645	12 504	86 730	6,9	36,8
Januar	575	344	2 501	7,3	14,0
Februar	592	256	1 027	4,0	6,2
März	626	389	1 765	4,5	9,1
April	646	923	4 960	5,4	25,6
Mai	674	958	7 092	7,4	33,9
Juni	696	1 347	8 733	6,5	41,8
Juli	708	1 998	14 101	7,1	64,2
August	748	1 996	16 828	8,4	72,6
September	727	775	7 966	10,3	36,5
Oktober	688	638	5 797	9,1	27,2
November	636	178	2 071	11,6	10,9
Dezember	619	871	3 905	4,5	20,4
Januar-Dezember 2011	662	10 673	76 746	7,2	31,8
Januar	575	196	2 176	11,1	12,2
Februar	576	323	1 374	4,3	8,2
März	592	723	3 012	4,2	16,4
April	620	1 015	5 346	5,3	28,7
Mai	643	1 251	8 051	6,4	40,4
Juni	662	1 447	9 595	6,6	48,3
Juli	667	2 332	15 821	6,8	76,5
August	680	2 473	19 454	7,9	92,3
September	661	1 679	10 820	6,4	54,6
Oktober	640	869	6 229	7,2	31,4
November	590	367	1 875	5,1	10,6
Dezember	574	918	3 585	3,9	20,1
Januar-Dezember 2012	624	13 593	87 338	6,4	38,2

Quelle: Hansestadt Lübeck, Bereich Logistik, Statistik und Wahlen, hochgerechnet nach den Vermittlungen vom Kurbetrieb Travemünde

Kapitel 6

6 Bau- und Wohnungswesen

Wohnungen und Wohngebäude
Baugenehmigungen
Baufertigstellungen

601 Entwicklung und Bestand von Wohnungen 1990 - 2011

Hansestadt Lübeck	Wohnungen in Wohn- und Nichtwohngebäuden ¹⁾									Räume	Wohn- fläche
	zu- sammen	davon mit ... Räumen ²⁾									
		1	2	3	4	5	6	7 oder mehr			
								Woh- nungen	Räume ³⁾		
Anzahl											100 m ²
31.12.1990	103 632	2 332	7 884	28 640	36 123	17 672	6 573	4 208	32 219	409 529	72 219
31.12.1991	104 158	2 342	7 924	28 791	36 239	17 961	6 662	4 239	32 445	411 741	72 675
31.12.1992	104 793	2 425	7 948	29 005	36 368	18 054	6 734	4 259	32 605	414 087	73 146
31.12.1993	105 364	2 483	8 084	29 045	36 506	18 112	6 837	4 297	32 909	416 301	73 631
31.12.1994	106 129	2 526	8 232	29 214	36 626	18 278	6 921	4 332	33 190	419 242	74 231
31.12.1995	107 459	2 537	8 421	29 587	37 093	18 484	6 965	4 372	33 493	424 215	75 205
31.12.1996	108 296	2 546	8 609	29 807	37 202	18 700	7 009	4 423	33 880	427 427	75 884
31.12.1997	109 499	2 588	8 928	30 029	37 508	18 906	7 075	4 465	34 191	431 734	76 738
31.12.1998	110 808	2 638	9 143	30 505	37 739	19 172	7 112	4 499	34 452	436 379	77 672
31.12.1999	111 421	2 647	9 209	30 583	37 805	19 391	7 218	4 568	34 961	439 258	78 287
31.12.2000	111 687	2 640	9 213	30 602	37 884	19 478	7 272	4 598	35 192	440 622	78 578
31.12.2001	111 947	2 643	9 145	30 643	38 029	19 555	7 309	4 623	35 377	441 984	78 886
31.12.2002	112 097	2 636	9 041	30 689	38 066	19 637	7 366	4 662	35 672	443 102	79 143
31.12.2003	112 317	2 642	8 845	30 568	38 223	19 896	7 437	4 706	36 006	445 036	79 654
31.12.2004	112 679	2 633	8 773	30 585	38 393	20 030	7 502	4 763	36 435	447 103	80 121
31.12.2005	113 010	2 640	8 727	30 565	38 468	20 165	7 597	4 848	37 079	449 147	80 589
31.12.2006	113 466	2 628	8 709	30 578	38 569	20 387	7 704	4 891	37 407	451 622	81 146
31.12.2007	113 643	2 619	8 694	30 534	38 618	20 495	7 730	4 953	37 863	452 799	81 438
31.12.2008	113 893	2 620	8 682	30 569	38 636	20 607	7 786	4 993	38 171	454 157	81 769
31.12.2009	114 387	2 620	8 762	30 719	38 703	20 702	7 848	5 033	38 478	456 189	82 211
31.12.2010	114 814	2 628	8 829	30 830	38 779	20 788	7 884	5 076	38 806	457 942	82 619
+ Zugang durch Neubau	605	17	23	252	144	107	34	28	210	2 344	519
+ Zugang durch Bau- maßnahmen an best. Gebäuden	278	5	36	55	91	32	22	37	293	1 191	245
dar. durch Nutzungsänd.	15	1	10	-	2	1	1	-	-	40	12
- Totalabgang dar. durch Nutzungsänd.	238	24	56	64	84	8	2	-	-	716	119
- Abgang durch Bau- maßnahmen an best. Gebäuden	268	5	45	57	95	32	12	22	164	1 042	195
31.12.2011 ¹⁾	115 191	2 621	8 787	31 016	38 835	20 887	7 926	5 119	39 145	459 719	83 069

1) Vorläufige Ergebnisse der Bestandsfortschreibung, die im Jahr 2013 durch die Ergebnisse der Gebäude- und Wohnungszählung (Zensu) 2011 ersetzt werden.

Quelle: Statistisches Amt für Hamburg und Schleswig-Holstein, Stat. Ber. F II 4 - j

Anmerkungen:

Wohngebäude

Gebäude, die mindestens zur Hälfte (gemessen an der Gesamtnutzfläche) zu Wohnzwecken dienen.

Nichtwohngebäude

Gebäude, die ausschließlich oder überwiegend für Nichtwohnzwecke (gemessen an der Gesamtnutzfläche) bestimmt sind. Hierzu zählen z.B. Anstaltsgebäude, Büro- und Verwaltungsgebäude, landwirtschaftliche Betriebsgebäude und nichtlandwirtschaftliche Betriebsgebäude wie Fabrik-, Handels- und Lagergebäude sowie Hotels.

Wohnung

Eine Wohnung ist die Summe der Räume, welche die Führung eines Haushaltes ermöglichen. Dazu gehören eine Küche oder ein Raum mit Kochgelegenheit, ein eigener abschließbarer Zugang sowie Wasserversorgung, Ausguß und Toilette, die auch außerhalb des Wohnungsabschlusses liegen können.

Wohnfläche

Die Gesamtläche der Wohnung setzt sich zusammen aus:

- Wohn- und Schlafräumen, -Küchen, -Badezimmern, Toiletten, Besen-, Speise-, Abstellkammern, Veranden, Fluren, Balkonen.

602 Entwicklung und Bestand von Wohngebäuden 1990 - 2011

Hansestadt Lübeck	Wohngebäude ¹⁾											
	zusammen			davon								
	Ge- bäude	Wohn- fläche	Woh- nungen	mit 1 Wohnung		mit 2 Wohnungen			mit 3 oder mehr Whg.			
				Geb./ Whg.	Wohn- fläche	Ge- bäude	Wohn- fläche	Woh- nungen	Ge- bäude	Wohn- fläche	Woh- nungen	
Bestand am ...	Anz.	100 m ²	Anz.	Anz.	100 m ²	Anz.	100 m ²	Anz.	Anz.	100 m ²	Anz.	
31.12.1990	36 957	71 086	102 186	21 592	21 420	5 205	7 918	10 410	10 160	41 749	70 184	
31.12.1991	37 214	71 531	102 685	21 782	21 631	5 248	7 987	10 496	10 184	41 913	70 407	
31.12.1992	37 402	71 993	103 310	21 883	21 763	5 304	8 061	10 608	10 215	42 169	70 819	
31.12.1993	37 565	72 470	103 875	21 986	21 928	5 332	8 116	10 664	10 247	42 426	71 225	
31.12.1994	37 816	73 066	104 639	22 162	22 161	5 365	8 180	10 730	10 289	42 726	71 747	
31.12.1995	38 111	74 004	105 920	22 317	22 356	5 416	8 272	10 832	10 378	43 375	72 771	
31.12.1996	38 421	74 683	106 755	22 558	22 647	5 444	8 327	10 888	10 419	43 709	73 309	
31.12.1997	38 684	75 519	107 926	22 748	22 884	5 458	8 363	10 916	10 478	44 272	74 262	
31.12.1998	38 911	76 448	109 225	22 899	23 081	5 483	8 408	10 966	10 529	44 958	75 360	
31.12.1999	39 272	77 059	109 832	23 221	23 476	5 506	8 453	11 012	10 545	45 130	75 599	
31.12.2000	39 393	77 351	110 098	23 304	23 593	5 527	8 500	11 054	10 562	45 258	75 740	
31.12.2001	39 525	77 657	110 357	23 416	23 739	5 533	8 513	11 066	10 576	45 406	75 875	
31.12.2002	39 670	77 909	110 502	23 559	23 915	5 536	8 523	11 072	10 575	45 471	75 871	
31.12.2003	39 955	78 414	110 709	23 826	24 247	5 560	8 574	11 120	10 569	45 593	75 763	
31.12.2004	40 214	78 873	111 059	24 066	24 548	5 568	8 589	11 136	10 580	45 736	75 857	
31.12.2005	40 502	79 340	111 391	24 351	24 912	5 557	8 593	11 114	10 594	45 834	75 926	
31.12.2006	40 867	79 906	111 859	24 698	25 344	5 557	8 594	11 114	10 612	45 969	76 047	
31.12.2007	41 081	80 195	112 037	24 910	25 588	5 553	8 610	11 106	10 618	45 997	76 021	
31.12.2009	41 480	80 972	112 791	25 279	26 046	5 549	8 627	11 098	10 652	46 299	76 414	
31.12.2010	41 675	81 368	113 206	25 447	26 266	5 558	8 648	11 116	10 670	46 455	76 643	
+ Zugang durch Bau- maßnahmen an best. Gebäuden	177	513	592	142	181	9	22	18	26	310	432	
dar. durch Nutzungsänd.	5	244	276	3	118	4	33	38	4	93	150	
- Totalabgang dar. durch Nutzungsänd.	5	12	14	2	2	1	4	2	2	6	10	
- Abgang durch Bau- maßnahmen an best. Gebäuden	26	119	238	10	10	-	-	-	16	109	228	
	-	-	-	-	-	-	-	-	-	-	-	
- Abgang durch Bau- maßnahmen an best. Gebäuden	-	194	267	4	97	2	20	34	-	78	144	
31.12.2011 ¹⁾	41 831	81 812	113 569	25 578	26 457	5 569	8 683	11 138	10 684	46 672	76 853	

1) Vorläufige Ergebnisse der Bestandsfortschreibung, die im Jahr 2013 durch die Ergebnisse der Gebäude- und Wohnungszählung (Zensu) 2011 ersetzt werden.

Quelle: Statistisches Amt für Hamburg und Schleswig-Holstein, Stat. Ber. F II 4

603 Gebäude- und Wohnungsbestand 1997

Kenn- ziffer	Stadtbezirk Stadtteil	Gebäude				Wohnungen *)						Einw. je Whg.
		insge- samt	davon ...			insge- samt	davon in ...			darunter		
			Ein- und Zweifam.- häuser	Mehr- familien- häuser	sonstige Gebäude		Ein- und Zweifam.- häusern	Mehr- familien- häusern	sonstigen Gebäu- den	öffentlich geförderte Wohnungen		
										Anzahl	in %	
01	Innenstadt	2 691	642	697	1 352	8 133	813	3 399	3 921	643	7,9	1,7
02	St. Jürgen	7 953	4 219	3 098	636	20 864	4 951	14 682	1 231	1 344	6,4	1,9
03	Moisling	1 551	1 113	336	102	5 515	1 446	3 841	228	2 908	52,7	2,3
04	Buntekuh	1 555	1 128	298	129	5 251	1 272	3 875	104	1 576	30,0	2,3
05	St. Lorenz Süd	2 332	931	1 140	261	8 514	1 139	6 572	803	1 282	15,1	1,9
06	St. Lorenz Nord	7 145	4 251	2 154	740	20 052	5 346	13 653	1 053	2 383	11,9	2,1
07	St. Gertrud	8 648	5 735	2 364	549	21 283	7 343	12 815	1 125	2 931	13,8	2,0
08	Schlutup	1 494	1 158	125	211	2 647	1 659	765	223	260	9,8	2,3
09	Kücknitz	4 514	3 731	514	269	8 541	4 376	3 730	435	2 162	25,3	2,4
10	Travemünde	3 525	2 679	457	389	8 792	3 668	3 656	1 468	634	7,2	1,4
Lübeck insg.		41 408	25 587	11 183	4 638	109 592	32 013	66 988	10 591	16 123	14,7	2,0

Quelle: Stadtwerke Lübeck, Wärmeatlas

604 Baugenehmigungen für die Errichtung neuer Wohngebäude 1985 - 2012

Jahr	Wohngebäude			Raum- inhalt	veran- schlagte Kosten des Bauwerks	Wohnungen		Wohn- räume (einschl. Küchen)	Wohn- fläche	Nutz- fläche
	1) insge- samt	davon				insge- samt	darunter in Wohnge- bäuden m. 3 u. mehr Wohnun- gen			
		mit 1 und 2	3 u. mehr							
		Wohnungen 2)								
Anzahl			1 000 m³	1 000 Euro	Anzahl		1 000 m²			
1985	270	.	.	194	33 146	413	.	1 701	33,2	2,5
1989	200	.	.	182	28 432	427	.	1 715	33,0	1,3
1990	262	229	33	245	40 051	648	383	2 390	47,6	1,4
1995	297	232	64	484	108 149	1 393	1 145	4 987	97,2	3,0
2000	153	136	17	156	31 701	340	195	1 418	30,6	0,7
2001	199	184	15	139	28 537	298	113	1 345	27,3	0,4
2002	147	131	16	151	32 158	327	190	1 427	30,5	0,3
2003	377	335	42	371	76 825	770	422	3 505	74,2	2,2
2004	272	264	8	192	39 973	361	90	1 796	40,0	0,3
2005	258	253	5	153	32 154	290	35	1 507	33,6	3,5
2006	418	398	18	383	80 273	669	257	3 316	70,8	12,7
2007	155	146	9	118	27 525	239	86	1 096	24,6	5,0
2008	235	197	37	275	80 075	699	495	2 726	53,5	9,1
2009	219	204	14	186	39 898	355	141	1 716	36,4	5,1
2010	201	154	47	350	75 629	851	687	3 177	69,8	14,2
2011	209	178	31	195	46 774	435	239	1 731	39,3	7,0
2012	141	122	18	145	37 436	343	181	1 220	29,3	7,6

1) einschl. Wohnheime, 2) ohne Wohnheime

Quelle: Statistisches Amt für Hamburg und Schleswig-Holstein, Stat. Bericht F II 1

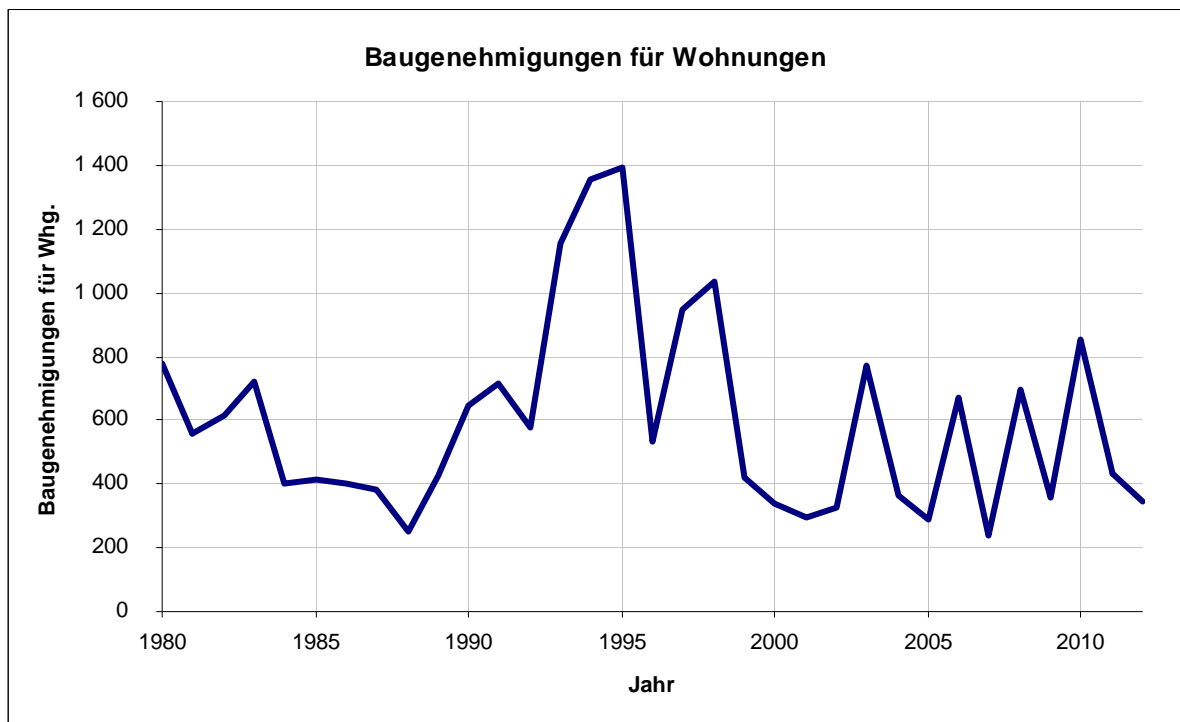

Anmerkungen:

Baugenehmigung

Baumaßnahmen, durch die Wohn- oder Nutzraum zu- oder abgeht bzw. bauliche Veränderungen vorgenommen werden, sind genehmigungs- bzw. anzeigepflichtig. Einzelheiten regelt die Landesbauordnung Schleswig-Holstein.

Baumaßnahmen an bestehenden Gebäuden.

Hierzu zählen bauliche Veränderungen an bestehenden Gebäuden durch Umbau-, Ausbau-, Erweiterungs- oder Wiederherstellungsmaßnahmen. Im Rahmen der Bautätigkeitsstatistik werden nur die genehmigungspflichtigen Baumaßnahmen an bestehenden Gebäuden erfaßt.

Rauminhalt

Rauminhalt ist das von den äußeren Begrenzungsflächen eines Gebäudes eingeschlossene Volumen (Bruttorauminhalt); d.h. das Produkt aus der überbauten Fläche und der anzusetzenden Höhe, es umfaßt auch den Rauminhalt der Konstruktion)

Veranschlagte Kosten der Bauwerke

Baukosten im Sinne der Bautätigkeitsstatistik sind die Kosten der Baukonstruktion (einschl. Erdarbeiten), die Kosten der Installation, deren betriebstechnischer Anlagen und die Kosten für betriebliche Einbauten sowie für besondere Bauausführungen. Grundstücks- und Erschließungskosten zählen nicht dazu.

605 Baufertigstellungen von Wohngebäuden und Wohnungen 1991 - 2012 nach Bauherren

Jahr	Fertigstellungen insgesamt		davon entfielen auf							
			öffentliche Bauherren		Wohnungsunternehmen		sonstige Unternehmen		private Haushalte	
	Anzahl	%	Anzahl	%	Anzahl	%	Anzahl	%	Anzahl	%
Wohngebäude *)										
1991	268	100	1	0,4	178	66,4	6	2,2	83	31,0
1995	308	100	3	1,0	154	50,0	9	2,9	142	46,1
2000	114	100	1	0,9	44	38,6	14	12,3	55	48,2
2001	138	100	-	-	35	25,4	23	16,7	80	58,0
2002	162	100	1	0,6	85	52,5	20	12,3	56	34,6
2003	315	100	3	1,0	102	32,4	29	9,2	181	57,5
2004	272	100	-	-	77	28,3	24	8,8	171	62,9
2005	294	100	14	4,8	108	36,7	27	9,2	145	49,3
2006	373	100	1	0,3	124	33,2	26	7,0	222	59,5
2007	237	100	-	-	84	35,4	31	13,1	122	51,5
2008	219	100	1	0,5	69	31,5	31	14,2	118	53,9
2009	196	100	6	3,1	104	53,1	26	13,3	60	30,6
2010	196	100	-	-	78	39,8	42	21,4	76	38,8
2011	177	100	1	0,6	47	26,6	47	26,6	82	46,3
2012	196	100	-	-	74	37,8	11	5,6	97	49,5
Wohnungen										
1991	514	100	1	0,2	358	69,6	43	8,4	112	21,8
1995	1260	100	12	1,0	964	76,5	15	1,2	269	21,3
2000	250	100	26	10,4	137	54,8	22	8,8	65	26,0
2001	323	100	-	-	209	64,7	23	7,1	91	28,2
2002	360	100	2	0,6	197	54,7	38	10,6	123	34,2
2003	638	100	3	0,5	351	55,0	56	8,8	228	35,7
2004	514	100	-	-	302	58,8	24	4,7	188	36,6
2005	408	100	14	3,4	205	50,2	36	8,8	153	37,5
2006	482	100	1	0,2	211	43,8	30	6,2	240	49,8
2007	336	100	-	-	157	46,7	40	11,9	139	41,4
2008	319	100	1	0,3	128	40,1	62	19,4	128	40,1
2009	618	100	58	9,4	422	68,3	69	11,2	69	11,2
2010	409	100	-	-	245	59,9	85	20,8	79	19,3
2011	592	100	1	0,2	379	64,0	99	16,7	113	19,1
2012	462	100	-	-	279	60,4	11	2,4	147	31,8

*) Errichtung neuer Gebäude

Quelle : Statistisches Amt für Hamburg und Schleswig-Holstein

606 Baufertigstellungen von Nichtwohngebäuden 1991 - 2012 nach Gebäudeart

Jahr	Nichtwohngebäude insg. *)		davon entfielen auf ...										Wohnungen insg.
			Anstaltsgebäude		Bürogebäude		landw. Betriebsgebäude		nichtlandw. Betriebsgebäude		sonst. Nichtwohngebäude		
	Anz.	m ³	Anz.	m ³	Anz.	m ³	Anz.	m ³	Anz.	m ³	Anz.	m ³	
1991	41	500 089	-	-	6	80 386	.	2 929	30	402 199	4	14 575	30
1992	54	552 821	3	150 427	7	31 195	.	1 154	38	354 061	5	15 984	9
1993	60	492 188	.	3 389	10	63 090	-	-	39	381 831	10	43 878	4
1994	40	1238 965	.	5 403	5	17 253	3	8 974	28	1073 555	3	133 780	.
1995	39	269 882	-	-	7	28 488	5	16 910	25	217 365	.	7 119	4
1996	26	727 251	.	4 226	.	6 841	.	416	19	677 036	3	38 732	6
1997	41	300 522	.	797	8	33 638	.	4 742	25	234 699	5	26 646	31
1998	46	454 158	.	3 116	9	93 688	.	6 759	31	341 755	3	8 840	7
1999	32	251 700	.	1 640	.	9 371	.	5 682	24	217 552	4	17 455	5
2000	36	272 413	-	-	11	69 275	-	-	20	176 152	5	26 986	.
2001	48	300 966	3	12 075	10	72 913	4	12 286	28	194 828	3	8 864	.
2002	29	546 160	.	18 708	.	20 493	.	1 354	20	426 486	6	79 119	3
2003	42	404 326	4	25 153	4	8 645	.	4 945	27	313 961	5	51 622	4
2004	25	138 717	.	4 375	3	72 239	3	2 686	14	47 575	4	11 842	4
2005	32	596 227	.	44 612	.	34 139	.	1 537	23	467 093	5	48 846	.
2006	28	561 269	3	30 386	4	8 769	.	6 482	17	513 030	.	2 602	.
2007	22	80 407	.	159	.	1 771	.	2 460	16	75 095	.	922	.
2008	36	556 574	-	-	3	138 854	.	4 213	22	328 964	9	84 543	.
2009	27	401 654	.	46 880	-	-	-	-	20	308 494	6	46 280	-
2010	25	473 799	3	29 033	3	5 527	-	-	13	410 015	6	29 224	.
2011	43	344 745	6	32 012	6	27 299	3	15 439	21	247 754	7	22 241	13
2012	49	331 000	18	23 000	.	10 000	3	6 000	17	247 000	10	46 000	12

*) Errichtung neuer Gebäude

Quelle : Statistisches Amt für Hamburg und Schleswig-Holstein

607 Kaufwerte für Baugrundstücke in Lübeck und den benachbarten Kreisen 2000 - 2012

Kreis/ Kreisfreie Stadt	Jahr	Alle Grundstücke			darunter					
		Fälle	Fläche in 1000 qm ²	Kaufwert in 1000 EUR	baureifes Land			Rohbauland		
					Fälle	Fläche in 1000 qm ²	Kaufwert in EUR je m ²	Fälle	Fläche in 1000 qm ²	Kaufwert in EUR je m ²
Lübeck	2000	41	100	6050	33	83	66,81	.	.	.
	2005	43	50	4602	42	49	90,87	-	-	-
	2010	59	150	7494	53	72	94,22	.	.	.
	2011	148	347	30984	132	192	132,30	4	20	34,22
	2012	80	107	13560	72	90	137,41	4	9	80,03
Herzogtum Lauenburg	2000	127	176	13467	117	135	93,56	4	34	18,86
	2005	258	202	18262	257	200	90,95	-	-	-
	2010	130	135	10604	125	98	98,82	.	.	.
	2011	169	157	13339	161	123	101,56	3	4	67,50
	2012	150	775	14161	138	111	87,86	3	8	16,27
Ostholstein	2000	436	477	28762	372	301	85,72	61	168	13,34
	2005	242	294	20113	222	199	86,95	5	62	28,11
	2010	208	201	15506	191	140	95,77	9	34	42,01
	2011	243	234	19881	214	168	106,90	8	20	22,36
	2012	160	203	12388	155	139	86,62	.	.	.
Stormarn	2000	470	1449	75867	414	307	148,74	11	600	17,05
	2005	502	810	70323	473	381	158,85	11	322	21,24
	2010	402	667	63462	360	310	168,72	9	38	71,69
	2011	611	1189	94056	504	404	155,44	29	129	40,38
	2012	353	640	55874	279	236	139,49	22	223	44,65

Quelle: Statistisches Amt für Hamburg und Schleswig-Holstein, Stat.Ber. M I 6 - j/ S

610 Öffentlich geförderter Wohnungsbestand 2003 - 2012

Stadtteil	2003	2004	2005	2006	2007	2008	2009	2010	2011	2012
	Stand jeweils 31.12.									
01 Innenstadt	541	583	568	519	567	578	562	556	559	558
02 St.Jürgen	845	909	987	837	756	1 228	1 144	1 158	1 176	1 245
03 Moisling	827	487	439	271	238	203	201	201	264	264
04 Buntekuh	1 293	1 293	1 293	1 359	1 299	1 053	996	1 076	1 103	1 107
05 St.Lorenz Süd	1 034	1 157	1 360	841	866	831	840	840	840	840
06 St.Lorenz Nord	2 921	2 900	2 777	2 722	2 645	2 639	2 633	2 658	2 642	2 642
07 St.Gertrud	1 651	1 571	1 498	1 445	1 692	1 655	1 603	1 605	1 614	1 590
08 Schlutup	242	248	248	202	114	133	182	182	181	181
09 Kücknitz	1 528	1 432	1 354	1 213	1 200	1 145	1 082	1 135	1 158	1 178
10 Travemünde	619	614	614	515	515	504	504	504	504	504
Hansestadt Lübeck	11 501	11 194	11 138	9 924	9 892	9 969	9 747	9 915	10 041	10 109

- ohne Wohnheime und Eigentumsmaßnahmen -

Quelle: Hansestadt Lübeck, Bereich Soziale Sicherung, Abt. Wohnungswesen

611 Entwickl. des öffentl. gef. Wohnungsbestandes bis 2040 (ohne Berücks. mögl. Neubauten)

Stadtteil	2012	2013	2015	2020	2025	2030	2035	2040
	jeweils 31.12.							
01 - Innenstadt	558	558	334	233	115	11	11	0
02 - St. Jürgen	1 245	1 245	1 105	1 105	1 096	956	848	582
03 - Moisling	264	264	248	248	248	131	131	131
04 - Buntekuh	1 107	1 107	275	275	275	159	159	159
05 - St. Lorenz Süd	840	840	752	746	643	321	321	0
06 - St. Lorenz Nord	2 642	2 642	2 285	2 122	1 809	1 289	635	48
07 - St. Gertrud	1 590	1 552	1 135	1 135	1 108	625	221	132
08 - Schlutup	181	181	99	99	75	75	75	75
09 - Kücknitz	1 178	1 154	1 076	1 076	1 076	240	81	81
10 - Travemünde	504	504	319	319	215	10	0	0
Lübeck insg.	10 109	10 047	7 628	7 358	6 660	3 817	2 482	1 208

- ohne Wohnheime und Eigentumsmaßnahmen -

Quelle: Hansestadt Lübeck, Bereich Soziale Sicherung, Abt. Wohnungswesen

Kapitel 7

7 Gesundheit und Soziales

Ärzte
Krankheiten und Todesursachen
Sozialwesen
Kindertagesstätten
Wohngeld

Gesundheitswesen

702 Ärzte mit Gebietsbezeichnung 2009 nach Stadtteilen

Fachrichtung	01- Innen- stadt	02- St. Jür- gen	03- Mois- ling	04- Bunte- kuh	05- St. Lorenz Süd	06- St. Lorenz Nord	07- St. Gertrud	08- Schlut- up	09- Kück- nitz	10- Trave- münde	ins- ge- sam
Praktische Ärztin/Praktischer Arzt	6	5	-	1	1	6	6	-	2	1	28
Fachärztin/Facharzt für											-
Anästhesiologie	3	5	-	2	2	1	3	-	-	-	16
Arbeitmedizin	-	-	-	-	-	-	1	-	-	-	1
Augenheilkunde	7	6	-	-	2	2	2	-	1	1	21
Chirurgie	5	1	2	-	-	2	3	-	-	3	16
Orthopädie	7	6	-	1	1	1	3	-	-	2	21
Orthopädie / Unfallchirurgie	-	1	-	-	-	-	-	-	-	-	1
Frauenheilkunde	18	6	2	1	1	1	4	-	2	1	36
Hals-Nasen-Ohrenheilkunde	8	2	-	1	-	-	2	-	1	1	15
Haut- und Geschlechtskrankheiten	10	3	1	4	-	-	-	-	-	-	18
Allgemeinmedizin	14	20	5	5	4	10	15	3	6	8	90
Innere Medizin	23	18	5	7	5	5	10	1	4	4	82
Lungen- und Bronchialheilkunde	1	-	-	-	-	-	-	-	-	-	1
Hämatologie und Interistische Onkologie	-	1	-	-	-	-	-	-	-	-	1
Nephrologie	-	1	-	-	-	-	-	-	-	-	1
Rheumatologie	1	-	-	-	-	-	-	-	-	-	1
Kinder- und Jugendmedizin	2	5	2	2	1	1	8	-	1	-	22
Kinder- und Jugendpsychiatrie	-	-	-	-	-	-	1	-	-	-	1
Kinder- u. Jugendpsych. u. -psychother.	4	1	-	1	-	-	1	-	-	-	7
Laboratoriumsmedizin	-	1	-	-	-	-	2	-	-	-	3
Mikrobiologie und Infektionsepidemiologie	-	-	-	-	-	-	2	-	-	-	2
Mund-Kiefer-Gesichtschirurgie	6	-	-	-	2	4	-	-	-	-	12
Nervenheilkunde	5	5	1	3	-	-	3	-	-	-	17
Neurologie und Psychiatrie	-	-	-	1	-	-	-	-	-	-	1
Neurochirurgie	-	-	-	-	1	-	-	-	-	-	1
Neurologie	2	-	-	-	-	-	-	-	-	-	2
Nuklearmedizin	1	2	-	-	-	-	-	-	-	-	3
Pathologie	3	-	-	-	-	-	-	-	-	-	3
Psychiatrie	2	1	-	1	-	-	-	-	-	-	4
Psychiatrie und Psychotherapie	5	3	-	-	-	-	1	-	-	-	9
Psychotherapeutische Medizin	7	4	-	-	-	-	4	-	-	1	16
Psychosom. Medizin und Psychotherapie	5	-	-	-	-	-	-	-	-	-	5
Diagnostische Radiologie	4	2	-	-	-	-	2	-	-	-	8
Radiologie	2	-	-	-	-	-	-	-	-	-	2
Radiologische Diagnostik	1	-	-	-	-	-	2	-	-	-	3
Strahlentherapie	-	4	-	-	-	-	-	-	-	-	4
Urologie	7	1	-	-	-	-	1	-	1	-	10
Gesamtergebnis	159	104	18	30	20	33	76	4	18	22	484

Quelle: Ärztekammer Schleswig-Holstein und Gesundheitsamt der Hansestadt Lübeck

703 Sterbefälle 2011 nach Todesursachen, Geschlecht und Altersgruppen

Pos.Nr. ICD-10	Todes- ursache	Ge- schlecht	Gestor- bene insg.	davon nach Altersgruppen von ... bis ... Jahren				
				unter 1 Jahr	1 bis 15	15 bis 45	45 bis 65	65 und älter
A00-T98	Insgesamt	m	1 260	4	3	36	210	1 007
		w	1 437	7	-	19	138	1 273
		z	2 697	11	3	55	348	2 280
A00-B99	KAPITEL I: Bestimmte infektiöse und parasitäre Krankheiten	m	14	-	-	1	2	11
		w	24	1	-	1	5	17
		z	38	1	-	2	7	28
C00-D48	KAPITEL II: Neubildungen	m	342	-	1	4	59	278
		w	316	1	-	6	66	243
		z	658	1	1	10	125	521
E00-E90	KAPITEL IV: Endokrine, Ernährungs- u. Stoffwechselkrankheiten	m	34	-	-	-	8	26
		w	50	-	-	-	4	46
		z	84	-	-	-	12	72
G00-G99	KAPITEL VI: Krankheiten des Nervensystems	m	23	-	1	1	8	13
		w	22	-	-	1	4	17
		z	45	-	1	2	12	30
I00-I99	KAPITEL IX: Krankheiten des Kreislaufsystems	m	447	-	-	6	49	392
		w	625	-	-	3	23	599
		z	1 072	-	-	9	72	991
J00-J99	KAPITEL X: Krankheiten des Atmungssystems	m	126	1	-	1	15	109
		w	126	-	-	1	9	116
		z	252	1	-	2	24	225
K00-K93	KAPITEL XI: Krankheiten des Verdauungssystems	m	62	-	-	1	17	44
		w	52	-	-	1	8	43
		z	114	-	-	2	25	87
P00-P96	KAPITEL XVI: Bestimmte Zustände, die ihren Ursprung in der Perinatalperiode haben	m	3	3	-	-	-	-
		w	3	3	-	-	-	-
		z	6	6	-	-	-	-
Q00-Q99	KAPITEL XVII: Angeborene Fehlbildungen, Deformitäten und Chromosomenanomalien	m	2	-	1	-	1	-
		w	1	1	-	-	-	-
		z	3	1	1	-	1	-
R00-R99	KAPITEL XVIII: Symptome u. abnorme klinische u. Laborbefunde	m	58	-	-	3	13	42
		w	77	1	-	2	8	66
		z	135	1	-	5	21	108
S00-T98	KAPITEL XIX: Verletzungen u. Vergiftun- gen u. best. andere Folgen äußerer Ursachen	m	44	-	-	16	10	18
		w	22	-	-	4	4	14
		z	66	-	-	20	14	32

Quelle: Statistisches Amt für Hamburg und Schleswig-Holstein, Stat. Ber. A IV 3 - j

704 Meldepflichtige übertragbare Krankheiten in der Hansestadt Lübeck 2004-2011

Krankheit	2004	2005	2007	2008	2009	2010	2011
Adenovirus	-	-	.	-	-	2	-
Brucellose	-	-	-	-	-	-	-
CJK	-	.	.	-	-	-	.
Campylobacter	128	135	122	190	178	180	210
Denguefieber	-	-	.	-	-	-	.
E.-coli-Enteritis	-	-	.	6	.	3	4
EHEC/STEC	-	-	-	-	-	-	102
FSME	-	-	-	-	-	-	-
Giardiasis	24	28	19	39	35	6	7
HUS	-	-	-	-	-	-	26
Haemophilus influenzae	-	-	-	-	.	-	.
Hantavirus	-	-	.	-	.	.	-
Hepatitis A	7	3	6	6	7	2	.
Hepatitis B	5	4	.	5	3	2	2
Hepatitis C	29	31	27	25	15	6	10
Hepatitis D	-	-	-	-	-	.	-
Hepatitis E	-	-	-	.	-	-	-
Influenza	-	-	15	4	333	7	45
Kryptosporidiose	-	-	.	-	-	-	-
Legionellose	-	-	-	-	.	.	.
Leptospirose	-	-	2	-	.	-	-
Listeriose	-	-	-	-	.	.	-
Masern	-	.	-	-	-	-	5
Meningokokken	3	2	3	-	2	2	2
MRSA	.	.	.	-	5	33	19
Norovirus	52	157	677	387	518	319	376
Ornithose	-	-	-	-	-	-	-
Paratyphus	.	-	-	-	-	-	-
Q-Fieber	-	-	-	-	-	-	-
Rotavirus	143	107	79	236	132	66	117
Salmonellose	131	102	84	81	45	28	56
Shigellose	-	-	2	2	.	.	-
Tuberkulose	14	10	9	12	13	7	10
Typhus	-	-	-	-	-	-	-
VHF, andere Erreger	-	-	-	-	-	-	-
Weitere Bedrohliche	-	-	51	15	31	35	14
Yersiniose	25	20	9	24	11	6	9
insgesamt	565	601	1114	1033	1334	709	1019

Anmerkung:

Die Meldepflicht hinsichtlich der Methicillinresistente Staphylokokken (MRSA) beschränkt sich auf die Sepsis, Hirnhautentzündung und die Lungenentzündung an diesem Keim. Sie schließt die Besiedlung nicht mit ein, von der jedoch in ca. 1/3 der Fälle innerhalb des ersten Jahres nach "Erwerb" des Keimes auf der Haut und/oder im Nasen-Rachenraum schwer verlaufende Infektion ausgehen. Die Gefahr der Weiterverbreitung des Keims auf andere Personen besteht auch ohne Infektion. Ende 2009 gingen erste Meldungen ein; in Lübeck wurden 5 Sepsisfälle (Keime im Blut) gemeldet, von denen 2 verstarben. Eine Meldepflicht für Vancomycin resistente Enterokokken (VRE), ESBL (Gruppe von Keimen u.a. Klebsiellen, Acinetobacter, E. coli) besteht noch nicht.

Seit dem 11. Dezember 2009 gibt es das Lübecker MRSAplus-Netzwerk (www.MRSAplus.de), in dem unter der Leitung des Gesundheitsamtes Senioreneinrichtungen, Krankenhäuser, Lübecker Labore, Rehakliniken, Pflegedienste und niedergelassene Ärzte sowie der Rettungsdienst Maßnahmen gegen die multiresistenten Keime etablieren und umsetzen. 2009 wurde eine Erfassungsstudie in Zusammenarbeit des Gesundheitsamtes mit der Universitätsklinik Lübeck aufgelegt, die seither die Häufigkeitsquote von MRSA in Senioreneinrichtungen erfasst, gleichzeitig das Personal schult und die Sanierung (Entfernung des Keims) aus Studienmitteln durchführt. Die Studie wird ca. 2 Jahre lang durchgeführt und ist flächendeckend angelegt; die Teilnahme ist natürlich freiwillig.

Angesichts der Zunahme multiresistenter Keime kommt der hygienischen Kontrolle aller Einrichtungen des Gesundheitswesens durch das Gesundheitsamt eine besondere Bedeutung zu, da die Erkrankungen kaum noch beherrschbar sind, jedoch dieselben Keime durch desinfizierende Maßnahmen und kontrollierte Einhaltung hygienischer Umgangsweisen in ihrer Ausbreitung wesentlich eingedämmt werden können und so Übertragungen verhindert werden können. Dies wird auch in der Änderung des Schleswig-Holsteiner Gesundheitsdienstgesetz wiederfinden. Die Kontrolle der Einhaltung von Hygienemaßnahmen wird als Pflichtaufgabe der Gesundheitsämter festgeschrieben werden.

Quelle: Hansestadt Lübeck, Gesundheitsamt

710 Schwerbehinderte 1999 - 2009**nach Art der schwersten Behinderung**

Art der Behinderung	1999	2001	2003		2007		2009	
	Anzahl	Anzahl	Anzahl	%	Anzahl	%	Anzahl	%
Verlust oder Teilverlust von Gliedmaßen	286	359	455	1,8	597	2,4	564	2,2
Funktionseinschränkung von Gliedmaßen	4 631	4 622	4 336	17,1	4 177	16,4	4 105	16,2
Funktionseinschränkung der Wirbelsäule und des Rumpfes, Deformation des Brustkorbes	3 661	3 623	3 435	13,5	3 162	12,4	3 072	12,1
Blindheit und Sehbehinderung	1 109	1 185	1 193	4,7	1 283	5,1	1 249	4,9
Sprach- und Sprechstörungen, Taubheit, Schwerhörigkeit, Gleichgewichtsstörungen	853	854	871	3,4	905	3,6	944	3,7
Verlust einer Brust o. beider Brüste, Entstellungen u.a.	438	361	242	1,0	138	0,5	121	0,5
Beeinträchtigung der Funktion von inneren Organen bzw. Organsystemen	7 087	7 196	6 847	27,0	6 492	25,6	6 297	24,8
Querschnittlähmung, zerebrale Störungen, geistig-seelische Behinderungen, Suchtkrankheiten	3 207	3 364	3 721	14,7	4 324	17,0	4 633	18,2
sonstige und ungenügend bezeichnete Behinderungen	3 234	3 905	4 298	16,9	4 538	17,9	4 463	17,6
insgesamt	24 506	25 469	25 398	100,0	25 616	100,9	25 448	100,2

Quelle: Statistisches Landesamt Schleswig-Holstein, Stat. Ber. K III 1 - 2j

nach Grad der Behinderung

Grad der Behinderung	1999		2001		2003		2009	
	Anzahl	%	Anzahl	%	Anzahl	%	Anzahl	%
50	6 885	28,1	7 332	28,8	7 732	30,4	7 691	30,3
60	3 853	15,7	3 943	15,5	4 014	15,8	4 142	16,3
70	3 064	12,5	3 069	12,0	3 038	12,0	3 200	12,6
80	3 539	14,4	3 558	14,0	3 452	13,6	3 315	13,1
90	1 574	6,4	1 550	6,1	1 469	5,8	1 453	5,7
100	5 591	22,8	6 017	23,6	5 693	22,4	5 647	22,2
insg.	24 506	100,0	25 469	100,0	25 398	100,0	25 448	100,2

Quelle: Statistisches Landesamt Schleswig-Holstein, Stat. Ber. K III 1 - 2j

nach Altersgruppen

Altersgruppe	1999	2001	2003	2007			2009		
	insg.			insg.	weiblich	dar. weiblich in %	insg.	weiblich	dar. weiblich in %
unter 4	40	41	45	36	18	50,0	38	17	44,7
04 - 06	43	45	36	41	16	39,0	37	19	51,4
06 - 15	276	301	292	303	113	37,3	305	111	36,4
15 - 18	105	106	116	128	54	42,2	141	56	39,7
18 - 25	311	314	315	317	146	46,1	348	165	47,4
25 - 35	867	800	757	691	309	44,7	712	334	46,9
35 - 45	1 369	1 460	1 574	1 490	745	50,0	1 388	704	50,7
45 - 55	2 122	2 220	2 345	2 402	1 166	48,5	2 568	1 254	48,8
55 - 60	2 265	1 995	1 978	1 882	948	50,4	1 823	1 028	56,4
60 - 62	1 308	1 309	1 111	976	447	45,8	1 028	511	49,7
62 - 65	1 913	2 015	2 081	1 576	716	45,4	1 507	700	46,4
65 - 69	13 887	14 863	14 748	3 529	1 575	44,6	3 207	8 820	56,7
70 - 74				3 253	1 584	48,7	3 559		
75 - u.ä.				8 992	5 793	64,4	8 787		
insg.				24 506	25 469	25 398	25 616		

Quelle: Statistisches Landesamt Schleswig-Holstein, Stat. Ber. K III 1 - 2j

711 Unterbringungen nach PsychKG 2000 - 2012

Jahr	insgesamt	davon					
		Alkoholiker		psychisch Kranke		Drogenabhängige	
		insg.	dar. weibl.	insg.	dar. weibl.	insg.	dar. weibl.
2000	460	141	43	294	141	25	7
2001	468	161	48	276	139	31	7
2002	521	166	65	319	147	36	3
2003	485	149	43	301	131	35	7
2004	481	139	34	313	168	29	3
2005	481	139	34	313	168	29	3
2006	520	168	41	325	151	27	3
2007	536	162	44	340	159	34	7
2008	650	187	46	430	201	33	9
2009	676	184	44	459	216	33	8
2010	731	200	51	504	240	27	5
2011	728	208	53	498	224	22	4
2012	945	213	33	710	315	22	7

PsychKG: Gesetz zur Hilfe und Unterbringung psychisch kranker Menschen (Psychisch-Kranken-Gesetz - PsychKG)

Quelle: Hansestadt Lübeck, Gesundheitsamt

712 Ambulante Pflegedienste 1999 - 2011

Stand	Pflege- dienste insg.	Personal in Pflege- diensten insg.	Pflegebe- dürftige je 1.000 Einw.	Pflegebe- dürftige ab 65 J. je 1.000 Einw. ab 65 Jahren	von Pflegediensten betreute Pflegebedürftige			
					insg.	darunter		
						Pflegest. I	Pflegest. II	Pflegest. III
15.12.1999	28	500	6	29	1 195	615	408	172
15.12.2001	29	513	5	22	1 046	566	358	122
15.12.2003	23	490	5	24	1 169	645	393	131
15.12.2005	26	526	5	21	1 071	613	348	110
15.12.2007	26	540	5	20	1 041	655	290	96
15.12.2009	26	595	5	19	1 056	694	266	96
15.12.2011	27	593	5	23	1 078	709	290	79

Quelle: Statistisches Amt für Hamburg und Schleswig-Holstein, Stat. Ber. K II 8 - 2j

713 Stationäre Pflegedienste (Pflegeheime) 1999 - 2011

Stand	Pflege- heime insg.	Plätze in Pflegeheimen		Personal in Pflegeheimen insg.	Pflegebedürftige in Pflegeheimen				
		für vollstationäre Pflege	für teilstat. Pflege		insg.	darunter			
						Pflegest. I	Pflegest. II	Pflegest. III	ohne Zuordn.
15.12.1999	35	2 755	18	1 906	2 495	888	976	542	89
15.12.2001	34	2 840	18	2 029	2 648	956	1 042	579	71
15.12.2003	33	2 904	18	2 086	2 703	958	1 012	676	57
15.12.2005	38	3 167	18	2 320	2 785	1 054	978	688	65
15.12.2007	42	3 481	33	2 489	3 041	1 210	1 078	656	97
15.12.2009	44	3 630	33	2 575	2 993	1 213	1 065	660	55
15.12.2011	45	3 551	30	2 632	3 040	1 314	1 065	587	74

Quelle: Statistisches Amt für Hamburg und Schleswig-Holstein, Stat. Ber. K II 8 - 2j

714 Leistungsempfänger/-innen der Pflegeversicherung 1999 - 2011

Stand	insg.	ambulante Pflege	vollstationäre Pflege		Pflegegeld ¹⁾
			zusammen	dar. Dauerpflege	
15.12.1999	6 931	1 195	2 495	2 468	3 241
15.12.2001	6 560	1 046	2 648	2 623	2 866
15.12.2003	6 689	1 169	2 703	2 689	2 817
15.12.2005	6 534	1 071	2 785	2 757	2 678
15.12.2007	6 757	1 041	3 041	3 000	2 675
15.12.2009	6 531	1 056	2 952	2 903	2 523
15.12.2011	6 496	1 078	2 994	2 943	2 424

1) ohne Empfänger/Empfängerinnen von Kombinationsleistungen, die bereits bei der ambulanten oder stationären Pflege berücksichtigt sind.

Quelle: Statistisches Amt für Hamburg und Schleswig-Holstein, Stat. Ber. K II 8 - 2j

Sozialwesen

Das mit Inkrafttreten des SGB XII „Sozialhilfe“ zum 1.1.2005 letztmals grundlegend reformierte Berichtssystem der Sozialhilfestatistik gliedert sich seitdem in die folgenden wichtigsten Teilerhebungen, die sich jeweils durch unterschiedliche Erhebungsverfahren, Berichtszeiten und Inhalte unterscheiden:

- Statistik der Empfänger/-innen von laufender Hilfe zum Lebensunterhalt nach dem 3. Kapitel SGB XII
- Grundsicherung im Alter und bei Erwerbsminderung nach dem 4. Kapitel SGB XII
- Leistungen nach dem 5. bis 9. Kapitel SGB XII (unter anderem Eingliederungshilfe für behinderte Menschen, Hilfe zur Pflege, Hilfen zur Gesundheit; bis Ende 2004 wurden diese Leistungen als „Hilfen in besonderen Lebenslagen“ bezeichnet)
- Ausgaben und Einnahmen der Sozialhilfe.

720 Empfänger/innen von lfd. Hilfe zum Lebensunterhalt 2007 – 2011 (nach SGB XII)

Jahresende	Ins-gesamt	im Alter von ... bis unter ... Jahren						Deut-sche	Aus-länder/-innen	männ-lich	weib-lich
		unter 7	7 - 18	18 - 25	25 - 50	50 - 65	65 und älter				
2007	1 619	24	72	91	559	436	437	1 550	69	837	782
2008	1 597	36	74	81	560	414	432	1 522	75	816	781
2009	1 633	42	66	105	579	448	393	1 565	68	847	786
2010	1 491	40	71	100	597	387	296	1 422	69	798	693
2011	1 494	47	72	100	580	392	303	1 426	68	786	708

Quelle: Statistisches Amt für Hamburg und Schleswig-Holstein, Stat. Ber. K I 1 j

721 Empfänger/innen von lfd. Hilfe zum Lebensunterhalt außerh. von Einr. 2005 – 2012

Jahr	insg.	davon							
		nach Alter			nach Staatsangehörigkeit			nach Geschlecht	
		0 - 17	18 - 64	65 und älter	deutsch	EU-Ausl.	sonstige Ausl.	männlich	weiblich
2005	465	65	395	5	425	5	35	280	185
2006	570	70	490	10	528	7	35	327	243
2007	636	82	549	5	587	8	41	382	254
2008	632	92	538	2	582	10	40	373	259
2009	694	89	605	0	652	10	32	403	291
2010	746	98	640	8	698	12	36	432	314
2011	747	112	632	3	700	13	34	402	345
2012	695	96	595	4	654	4	37	387	308

Quelle: Hansestadt Lübeck, Bereich Soziales

722 Empfäng. von lfd. Hilfe zum Lebensunterhalt außerh. von Einr. nach Stadtteilen am 31.12.2012

Jahr	insg.	davon							
		nach Alter			nach Staatsangehörigkeit			nach Geschlecht	
		0 - 17	18 - 64	65 und älter	deutsch	EU-Ausl.	sonstige Ausl.	männlich	weiblich
01 - Innenstadt	85	5	80	-	82	.	.	56	29
02 - St. Jürgen	68	8	60	-	66	-	.	36	32
03 - Moisling	55	11	44	-	52	-	3	31	24
04 - Buntekuh	39	7	30	.	31	.	7	22	17
05 - St. Lorenz Süd	64	6	58	-	59	.	4	35	29
06 - St. Lorenz Nord	152	28	123	.	142	.	9	77	75
07 - St. Gertrud	150	18	131	.	141	-	9	83	67
08 - Schlutup	16	.	14	-	16	-	-	9	7
09 - Kücknitz	55	9	46	-	54	-	.	33	22
10 - Travemünde	11	.	9	-	11	-	-	5	6
Lübeck insg.	695	96	595	4	654	4	37	387	308

Quelle: Hansestadt Lübeck, Bereich Soziales

723 Grundsicherung im Alter und bei Erwerbsminderung 2009 - 2011(nach SGB XII)

Jahr	Empfänger			Davon						Deutsche	Ausländer
	insg.	voll erwerbsgemindert unter 65 Jahren	65 Jahre und älter	außerhalb von Einrichtungen			innerhalb von Einrichtungen				
				insg.	voll erwerbsgemindert unter 65 Jahren	65 Jahre und älter	insg.	voll erwerbsgemindert unter 65 Jahren	65 Jahre und älter		
				insg.							
2009	4 038	1 633	2 405	3 365	1 221	2 144	673	412	261	3 353	685
2010	4 031	1 657	2 374	3 418	1 247	2 171	613	410	203	3 375	656
2011	4 261	1 745	2 516	3 648	1 350	2 298	613	395	218	3 599	662
				männlich							
2009	1 749	884	865	1 429	641	788	320	243	77	1 447	302
2010	1 782	890	892	1 480	655	825	302	235	67	1 495	287
2011	1 879	936	943	1 578	711	867	301	225	76	1 596	283
				weiblich							
2009	2 289	749	1 540	1 936	580	1 356	353	169	184	1 906	383
2010	2 249	767	1 482	1 938	592	1 346	311	175	136	1 880	369
2011	2 382	809	1 573	2 070	639	1 431	312	170	142	2 003	379

Quelle: Statistisches Amt für Hamburg und Schleswig-Holstein, Stat. Ber. K I 14 - j

724 Grundsicherung im Alter und bei Erwerbsminderung außerhalb von Einrichtungen 2005-2012

Jahr	insg.	davon							
		nach Alter			nach Staatsangehörigkeit			nach Geschlecht	
		0 - 17	18 - 64	65 und älter	deutsch	EU-Ausl.	sonstige Ausl.	männlich	weiblich
2005	2 495	-	823	1 672	1 875	27	593	1 019	1 476
2006	2 848	-	809	1 842	2 226	35	587	1 195	1 653
2007	3 006	-	1 049	1 957	2 397	34	575	1 220	1 786
2008	3 203	-	1 133	2 070	2 586	34	583	1 325	1 878
2009	3 365	-	1 223	2 142	2 717	40	608	1 431	1 934
2010	3 615	-	1 299	2 316	2 965	30	620	1 616	1 999
2011	3 889	.	1 421	2 467	3 226	63	600	1 735	2 154
2012	4 026	-	1 463	2 563	3 340	28	658	1 807	2 219

Quelle: Hansestadt Lübeck, Bereich Soziales

725 Grundsicherung im Alter und bei Erwerbsminderung außerh. v. Einr. 2012 nach Stadtteilen

Jahr	insg.	davon							
		nach Alter			nach Staatsangehörigkeit			nach Geschlecht	
		0 - 17	18 - 64	65 und älter	deutsch	EU-Ausl.	sonstige Ausl.	männlich	weiblich
01 - Innenstadt	295	-	95	200	242	3	50	166	129
02 - St. Jürgen	468	-	176	292	436	.	31	187	281
03 - Moisling	380	-	107	273	278	3	99	156	224
04 - Buntekuh	261	-	84	177	203	.	56	100	161
05 - St. Lorenz Süd	367	-	158	209	306	6	55	181	186
06 - St. Lorenz Nord	912	-	340	572	718	6	188	405	507
07 - St. Gertrud	799	-	340	459	691	3	105	376	423
08 - Schlutup	60	-	25	35	53	-	7	28	32
09 - Kücknitz	308	-	102	206	253	3	52	131	177
10 - Travemünde	176	-	36	140	160	.	15	77	99
Lübeck insg.	4 026	-	1 463	2 563	3 340	28	658	1 807	2 219

Quelle: Hansestadt Lübeck, Bereich Soziales

726 Empfänger/innen von Leistg. n. 5.-9. Kap. SGB XII 2005 – 2011 (Hilfe in bes. Lebenslagen)

Jahr, jeweils 31.12.	insg.	und zwar									
		Ausl.	männlich	im Alter von ... bis unter ... Jahren				Eingliederungshilfe	Hilfe zur Pflege	außerhalb von Einrichtungen	in
				unter 18	18 - 40	40 - 65	65 und mehr				
2005	4 376	281	2 064	672	872	1 282	1 550	2 521	1 468	2 278	2 420
2007	4 987	301	2 338	771	965	1 489	1 762	2 954	1 659	1 625	3 379
2008	4 894	256	2 316	766	951	1 491	1 686	2 984	1 637	1 483	3 416
2009	5 132	268	2 432	888	988	1 557	1 699	3 193	1 705	1 652	3 494
2010	5 427	359	2 537	763	1 059	1 729	1 876	3 222	2 008	1 969	3 470
2011	5 550	371	2 618	937	999	1 707	1 907	3 336	2 016	2 006	3 560

Quelle: Statistisches Amt für Hamburg und Schleswig-Holstein, Stat. Ber. K I 1 - j

727 Ausgaben und Einnahmen der Sozialhilfe 2005 - 2010

Jahr	Ausgaben für Hilfeleistungen an Berechnigte	Einnahmen	Reine Ausgaben											
			insgesamt	je Einwohner	darunter									
					Hilfe zum Lebensunterhalt		Grundsicherung im Alter und bei Erwerbsminderung		Eingliederungshilfe für behinderte Menschen		Hilfe zur Pflege		Hilfen zur Gesundheit und Erstattungen an Krankenkassen	
					außerhalb von Einrichtungen	in Einrichtungen	außerhalb von Einrichtungen	in Einrichtungen	außerhalb von Einrichtungen	in Einrichtungen	außerhalb von Einrichtungen	in Einrichtungen		
in Mill. EUR		in EUR		in Mill. EUR										
			insg.											
2005	82,1	13,2	68,9	325	0,4	0,3	11,0	1,7	5,0	29,2	1,2	14,3	3,9	
2006	90,4	7,8	82,6	390	1,4	5,2	13,0	4,6	5,3	34,0	2,5	10,5	4,7	
2007	97,8	6,9	90,9	430	2,3	3,1	14,3	4,6	6,3	39,7	3,2	10,9	5,0	
2008	101,1	7,5	93,6	443	2,8	3,0	15,4	4,6	6,9	39,7	3,4	11,4	4,8	
2009	108,2	7,7	100,5	477	3,2	3,1	17,0	4,6	7,6	41,8	4,2	11,9	5,8	
2010	111,6	7,7	103,9	495	3,7	3,1	17,5	4,5	8,8	43,9	5,0	11,4	4,1	
			örtlicher Träger											
2005	42,2	6,3	35,9	169	0,4	0,3	11,0	1,4	4,9	0,2	1,2	11,1	3,5	
2006	45,9	3,7	42,2	199	1,4	1,9	13,0	1,5	5,3	3,5	2,5	7,6	4,2	
2007	51,2	3,5	47,8	226	2,3	1,3	14,3	1,5	6,2	4,8	3,2	8,4	4,2	
2008	54,1	3,7	50,4	238	2,8	1,3	15,4	1,7	6,9	4,1	3,4	9,0	4,4	
2009	59,6	4,0	55,6	264	3,2	1,2	17,0	1,7	5,3	7,6	4,7	4,2	5,3	
2010	61,4	4,0	57,4	274	3,7	1,1	17,5	1,6	8,8	5,2	5,0	9,0	3,8	
			überörtlicher Träger											
2005	39,8	6,8	33,0	156	-	0,0	-	0,3	0,0	29,1	-	3,2	0,4	
2006	44,5	4,1	40,4	191	-	3,3	-	3,1	0,0	30,5	-	2,9	0,6	
2007	46,6	3,4	43,2	204	-	1,8	-	3,0	0,1	34,9	-	2,4	0,7	
2008	47,0	3,8	43,2	204	-	1,7	-	3,0	0,0	35,6	-	2,4	0,4	
2009	48,7	3,8	44,9	213	-	1,9	-	2,9	0,0	37,2	-	2,3	0,4	
2010	50,2	3,8	46,5	222	-	2,0	-	2,9	0,0	38,7	-	2,4	0,3	

Quelle: Statistisches Amt für Hamburg und Schleswig-Holstein, Statistische Berichte K I 1 - j, Teil 1, Tab.8

Anmerkung:

Örtlicher Träger der Sozialhilfe sind die kreisfreien Städte und Kreise, überörtlicher Träger der Sozialhilfe ist das Ministerium für Arbeit, Gesundheit und Soziales des Landes Schleswig-Holstein.

Im Rahmen der Neuausrichtung der sozialen Absicherung bei Arbeitslosigkeit („Hartz IV“) ab 2005 sind auch Änderungen in den Sozialhilfestatistiken in Kraft getreten. Arbeitsfähige Sozialhilfeempfänger/innen und deren in gleichen Haushalten lebende Angehörige, die bis Ende 2004 in der Sozialhilfestatistik erfasst wurden, erhalten seitdem bei Bedürftigkeit „Arbeitslosengeld II“ bzw. „Sozialgeld“. Der statistische Nachweis dieser Personen unter diesen zuzurechnenden Kosten erfolgt nicht mehr in der Sozialhilfestatistik, sondern liegt im Zuständigkeitsbereich der Bundesagentur für Arbeit.

Die zuvor eigenständige Erfassung der Kosten für Leistungen der Grundsicherung im Alter und bei Erwerbsminderung ist in die Erhebung der Sozialhilfeaufwendungen integriert worden.

728 Ausgaben und Einnahmen nach dem Asylbewerberleistungsgesetz 1994 - 2011

Jahr jeweil 31.12.	Ausgaben					Ein- nahmen	reine Aus- gaben (Ausg. insg. abzüglich Einnahmen)	Leistungs- empfänger/ innen	
	insge- samt	davon für ...							
		Leistungen in besonderen Fällen	Grund- leistungen	Leistungen bei Krankheit, Schwangersch und Geburt	Arbeits- gelegen- heiten	sonstige Leistungen			
in DM									
1994	10 051 745	4 333 521	619 557	204 457	16 919	4 877 291	132 077	9 919 668	503
1995	14 051 974	9 911 319	412 218	105 888	25 816	3 596 733	134 872	13 917 102	...
1996	12 994 232	9 797 256	177 416	53 415	4 187	2 961 958	547 039	12 447 193	519
1997	10 144 493	7 961 775	2 036 525	130 279	13 052	2 862	425 170	9 719 323	...
1998	7 425 414	-	6 371 046	1 020 465	19 225	14 678	290 752	7 134 662	438
1999	4 910 154	-	4 038 914	852 637	13 154	5 449	558 375	4 351 779	451
2000	3 541 738	84 302	2 651 521	781 565	5 488	18 862	344 261	3 197 477	384
in Euro									
2001	924 406	68 327	587 062	254 622	1 861	12 534	99 956	824 450	204
2002	502 955	49 023	346 498	104 871	-	2 563	59 574	443 381	114
2003	93
2004	373 864	105 841	202 163	65 824	-	36	37 116	336 748	57
2005	398 796	106 445	193 448	94 056	4 847	-	3 763	395 033	60
2006	369 408	108 445	189 234	71 729	-	-	668	368 740	52
2007	583 937	245 693	169 548	168 696	-	-	9 495	574 442	99
2008	632 903	434 353	143 429	55 121	-	-	5 402	627 501	114
2009	718 830	341 341	264 049	113 352	-	88	5 733	713 097	124
2010	971 234	381 771	361 865	227 598	-	-	34 009	937 225	201
2011	1 461 811	441 246	679 861	340 704	-	-	20 877	1 440 934	271

Quelle: Statistisches Landesamt Schleswig-Holstein, Stat. Ber. K I 13 -j und K I 10 -j

Erläuterungen, Rechtsgrundlage

Rechtsgrundlage dieser Statistik ist § 12 des Asylbewerberleistungsgesetzes (AsylbLG) in der Fassung der Bekanntmachung vom 5. August 1997 (BGBl. I, S. 2022), zuletzt geändert durch Artikel 8 des Gesetzes vom 30. Juli 2004 (BGBl. I, S. 1950), in Verbindung mit dem Bundesstatistikgesetz (BStatG) vom 22. Januar 1987 (BGBl. I, S. 462, 565), zuletzt geändert durch Artikel 16 des Gesetzes vom 21. August 2002 (BGBl. I, S. 3322). Erhoben werden die Angaben zu § 12 Abs. 2 Nr. 3 AsylbLG.

Grundleistungen (§ 3 AsylbLG) umfassen den notwendigen Bedarf an Ernährung, Unterkunft, Heizung, Kleidung, Gesundheits- und Körperpflege sowie Gebrauchs- und Verbrauchsgüter des Haushalts. Diese Leistungen werden in abgestufter Rangfolge als Sachleistungen, in Form von Wertgutscheinen oder nachrangig als Geldleistung erbracht. Zusätzlich erhalten Leistungsempfänger einen Geldbetrag zur Deckung der persönlichen Bedürfnisse des täglichen Lebens („Taschengeld“).

Leistungen in besonderen Fällen (§ 2 AsylbLG) werden den Berechtigten seit dem 1. Juni 1997 erst nach dem Ablauf von 36 Monaten anstelle der in §§ 3 bis 6 vorgesehenen Hilfen (Grundleistungen, Leistungen bei Krankheit, Schwangerschaft und Geburt, Arbeitsgelegenheiten, sonstige Leistungen) gewährt. Da diese Leistungen denen des Bundessozialhilfegesetzes bzw. denen des Sozialgesetzbuches zwölftes Buch (SGB XII), 3. Kapitel entsprechen, wird auch hier zwischen der Hilfe zum Lebensunterhalt, die der Deckung des allgemeinen Bedarfs dient, und der Hilfe in besonderen Lebenslagen bzw. der Hilfen nach dem 5. - 9. Kapitel SGB XII, die in speziellen Bedarfssituationen zum Tragen kommt (z. B. bei Behinderung, Pflegebedürftigkeit), unterschieden.

Als reine Ausgaben werden die Bruttoausgaben (Summe aller Ausgaben, die im Rahmen der Leistungsgewährung entstehen) abzüglich der Einnahmen verstanden.

740 Empfängerhaushalte von Wohngeld 2005 - 2012

Jahr	insg.	darunter nach ...										
		sozialer Stellung der Bezugsperson							Art		Geschlecht	
		Ange- stellte	Arbei- ter/in	Rente	Studium/ Ausbil- dung	nicht erwerbs- tätig	arbeits- los	sons- tige ¹⁾	Mietzu- schuss	Lasten- zu- schuss	männ- lich	weib- lich
2005	3 590	518	685	1 549	188	192	352	106	3 434	156	1 600	1 990
2006	2 998	431	568	1 385	158	150	216	90	2 833	165	1 336	1 662
2007	2 549	341	467	1 268	147	116	136	74	2 392	157	1 150	1 399
2008	2 544	356	474	1 187	129	171	151	76	2 391	153	1 155	1 389
2009 ²⁾	4 561	625	586	1 489	219	1 156	382	104	4 357	204	1 528	3 033
2010	4 761	647	482	1 806	212	1 151	369	94	4 569	192	1 542	3 219
2011	4 500	711	376	1 749	274	939	365	86	4 330	170	1 451	3 049
2012	3 972	654	312	1 593	259	679	269	206	3 832	144	1 369	2 607

1) sonstige = Selbständige, Beamte und Pension

2) Neufassung des Wohngeldgesetzes mit Wirkung zum 1. Januar 2009

Quelle: Hansestadt Lübeck, Bereich Soziales

741 Empfängerhaushalte von Wohngeld 2012 nach Stadtteilen

Stadt- teil	insg.	darunter nach ...										
		sozialer Stellung der Bezugsperson							Art		Geschlecht	
		Ange- stellte	Arbei- ter/in	Rente	Studium/ Ausbil- dung	nicht erwerbs- tätig	arbeits- los	sons- tige *)	Mietzu- schuss	Lasten- zu- schuss	männ- lich	weib- lich
01 - Innenstadt	236	29	5	101	43	24	15	19	228	8	99	137
02 - St. Jürgen	592	116	39	202	83	68	46	38	575	17	196	396
03 - Moisling	247	36	24	85	6	68	19	9	240	7	81	166
04 - Buntekuh	276	45	39	94	6	66	13	13	270	6	111	165
05 - St. Lorenz S.	289	48	16	113	21	52	21	18	285	4	86	203
06 - St. Lorenz N.	871	164	84	332	43	142	66	40	831	42	330	543
07 - St. Gertrud	805	121	45	368	34	147	54	36	780	26	255	551
08 - Schlutup	125	26	10	39	11	26	10	3	121	4	36	89
09 - Kücknitz	349	43	41	150	9	64	19	23	328	22	119	231
10 - Travemünde	182	26	9	109	3	22	6	7	174	8	56	126
Lübeck insg.	3 972	654	312	1 593	259	679	269	206	3 832	144	1 369	2 607

*) sonstige = Selbständige, Beamte und Pension

Quelle: Hansestadt Lübeck, Bereich Soziales

Wohngeld:

Wohngeld wird zur wirtschaftlichen Sicherung angemessenen und familiengerechten Wohnens geleistet und kommt für jegliche Art von Wohnraum in Betracht: Er kann in einem Altbau oder Neubau liegen, öffentlich gefördert oder frei finanziert sein; es kommt auch nicht darauf an, ob die Wohnkosten (Miete, Mietwert, Belastung oder Nutzungsentgelt) der Preisbindung unterliegen oder nicht.

Mit dem Wohngeldgesetz (WoGG) garantiert der Staat jedem Haushalt die wirtschaftliche Sicherung eines bestimmten Wohnungsstandards. Das Wohngeld sorgt dafür, dass eine an der individuellen Leistungsfähigkeit orientierte Belastung nicht überschritten wird. Es soll Bürgerinnen und Bürgern bei einem entsprechenden Wohnungsangebot das soziale Grundrecht auf eine angemessene und familiengerechte Wohnung sichern. Das allgemeine Wohngeld ist zwar eine Sozialleistung, es ist aber keine Leistung der Sozialhilfe.

Wohngeld gibt es:

- als Mietzuschuss für Mieter einer Wohnung oder eines Zimmers,
- als Lastenzuschuss für Eigentümer eines Eigenheims oder einer Eigentumswohnung.

Ob und in welcher Höhe den Mietern Wohngeld zusteht, hängt ab von

- der Zahl der zum Haushalt rechnenden Familienmitglieder,
- der Höhe des Gesamteinkommens,
- der Höhe der bis zu bestimmten Höchstbeträgen zuschussfähigen Miete oder Belastung.

Personen, die eine sog. Transferleistung (z. B. ALG II) erhalten, sowie die Mitglieder Ihrer Bedarfsgemeinschaft sind vom Wohngeld ausgeschlossen. Deren angemessene Unterkunftskosten werden im Rahmen der jeweiligen Transferleistung berücksichtigt, so dass sich der Ausschluss vom Wohngeld nicht nachteilig auswirkt.

Bis zum 31.12.2004 konnten Empfänger/innen von Arbeitslosenhilfe einen Anspruch auf Wohngeld und Empfänger/innen von Hilfe zum Lebensunterhalt nach dem BSHG einen Anspruch auf besonderen Mietzuschuss haben.

Diese Ansprüche sind seit Inkrafttreten der SGB II und XII entfallen.

742 Zwangsräumungen 2006 - 2008

Jahr	angeordnete Zwangsräumungen	durchgesetzte Zwangsräumungen	
		Anzahl	in %
2006	284	174	61,3
2007	344	210	61,0
2008	306	196	64,1

Quelle: Amtsgericht Lübeck

750 Entwicklung der Mindestsicherungsquote 2005 - 2012

Jahr ----- Stand jeweils 31.12.	Hilfe zum Lebens- unterhalt	Personen in Bedarfs- gemein- schaften	Grundsicher- ung im Alter und bei Erwerbs- minderung	Empfänger/innen von Leistungen nach dem Asylbewerber- leistungsgesetz	Leistungs- empfänger/ innen insg.	Ein- wohner/ innen	Mindest- sicherungs- quote (Leistungsempf. in % der Einwohner)
2005	465	30 292	2 495	76	33 328	213 983	15,6
2006	570	31 028	2 848	79	34 525	213 651	16,2
2007	636	30 870	3 006	103	34 615	213 865	16,2
2008	632	29 732	3 203	127	33 694	213 385	15,8
2009	694	30 104	3 365	123	34 286	211 716	16,2
2010	746	29 143	3 615	206	33 710	212 112	15,9
2011	747	28 322	3 889	274	33 232	212 305	15,7
2012	695	27 801	4 027	372	32 895	213 368	15,4

Quelle: Hansestadt Lübeck, Bereich Soziales (HLU und Grundsicherung) und Arbeitsagentur Lübeck (Bedarfsgemeinschaften)

751 Mindestsicherungsquoten nach Stadtteilen 2012

Stadtteil	Hilfe zum Lebens- unterhalt	Personen in Bedarfs- gemein- schaften	Grundsicher- ung im Alter und bei Erwerbs- minderung	Empfänger/innen von Leistungen nach dem Asylbewerber- leistungsgesetz	Leistungs- empfänger/ innen insg.	Ein- wohner/ innen	Mindest- sicherungs- quote (Leistungsempf. in % der Einwohner)
01 - Innenstadt	85	1 798	295	13	2 191	13 424	16,3
02 - St. Jürgen	68	2 413	468	13	2 962	43 991	6,7
03 - Moisling	55	2 531	380	57	3 023	10 487	28,8
04 - Buntekuh	39	2 599	261	38	2 937	10 690	27,5
05 - St. Lorenz Süd	64	2 591	367	24	3 046	14 710	20,7
06 - St. Lorenz Nord	152	6 555	912	130	7 749	41 838	18,5
07 - St. Gertrud	150	5 184	799	45	6 178	41 138	15,0
08 - Schlutup	16	754	60	7	837	5 734	14,6
09 - Kücknitz	55	2 661	308	44	3 068	17 861	17,2
10 - Travemünde	11	656	176	1	844	13 495	6,3
nicht zugeordnet	.	59	.	0	59	.	-
Hansestadt Lübeck	695	27 801	4 026	372	32 894	213 368	15,4

Quelle: Bundesagentur für Arbeit und Hansestadt Lübeck, Abt. Statistik und Wahlen

Relative Armutsquote:

Die Europäische Kommission definiert jene Personen und Familien als arm, die über so geringe (materielle, soziale und kulturelle) Mittel verfügen, dass sie von der Lebensweise ausgeschlossen sind, die in dem Mitgliedsstaat, in dem sie leben, als soziokulturelles Existenzminimum anerkannt ist. Bezogen auf das verfügbare Einkommen gilt jemand als arm, wenn das Äquivalenzeinkommen weniger als 60 % des mittleren Äquivalenzeinkommens der Bevölkerung beträgt. Das mittlere Äquivalenzeinkommen ist ein bedarfsgewichteter Wert fiktiver Wert, den eine Person zur Verfügung haben müsste, wenn sie allein im Haushalt leben würde.

Mindestsicherungsquote:

In Kommunen lässt sich die Armut aufgrund fehlender Daten zum Einkommen nur anhand der Bezieher/innen von Leistungen des Fürsorgesystems bestimmen. Diese ergeben sich aus den Bezieher/innen von Hilfe zum Lebensunterhalt, von Grundsicherung im Alter und bei Erwerbsminderung, den Personen in Bedarfsgemeinschaften sowie den leistungsberechtigten Asylbewerbern. Das Existenzminimum bzw. die festgelegte Bedürftigkeit in der Hansestadt Lübeck liegt bei 675 EUR im Monat.

760 Plätze in Kindertagesstätten im Elementarbereich am 31.12.2012

Stadtteil	Kindertagesstätten (ohne Kita-ähnliche Angebote)	Platzzahlen in Kindertagesstätten im Elementarbereich *)	Anzahl der Kinder im Alter von 3 bis Schuleintritt (am 30.06.2012)	Versorgungsquote in %
01 Innenstadt	10	336	292	115,1
02 St.Jürgen	29	1 206	1 391	86,7
03 Moisling	8	325	347	93,7
04 Buntekuh	5	297	408	72,8
05 St.Lorenz Süd	8	397	421	94,3
06 St.Lorenz Nord	19	920	1 231	74,7
07 St.Gertrud	25	983	1 109	88,6
08 Schlutup	2	99	186	53,2
09 Kücknitz	9	445	531	83,8
10 Travemünde	5	186	215	86,5
Lübeck insg.	120	5 194	6 131	84,7

*) für Kinder im Alter von 3 bis unter 6 Jahren, ohne kindergartenähnliche Angebote

Quelle: Fachbereich Kultur, jährliche Fortschreibung der Jugendhilfeplanung für den Bereich der Kindertagesbetreuung

761 Krippe und Hort am 31.12.2012

Stadtteil	Betreuung von Kindern unter 3 Jahren				Plätze im Hort (6 - einschl. 12/14 Jahre)	Plätze in Betreuten Grundschulen (6 - 9 Jahre)
	Kita-Plätze insg.	davon		Plätze in Kindertages- pflagestellen		
		halbtags	ganztags			
01 Innenstadt	66	25	41	54	106	131
02 St.Jürgen	309	38	271	204	71	739
03 Moisling	65	19	46	9	15	146
04 Buntekuh	35	3	32	21	14	227
05 St.Lorenz Süd	113	10	103	44	23	140
06 St.Lorenz Nord	165	41	124	134	121	484
07 St.Gertrud	175	30	145	122	15	638
08 Schlutup	21	-	21	9	1	52
09 Kücknitz	61	23	38	51	34	195
10 Travemünde	25	10	15	14	-	71
Lübeck insg.	1 035	199	836	662	400	2 823

Quelle: Fachbereich Kultur und Bildung, Jugendhilfeplanung

Kapitel 8

8 Bildung, Kultur und Sport

Schulen
Studierende
Kultureinrichtungen
Theater Lübeck
Musik- und Kongresshalle
Sportvereine
Schwimmhallen

Bildung

801 Schüler/-innen nach Schularten 2010 - 2013

Schularten	Schuljahr 2012/2013			Schuljahr 2011/2012			Schuljahr 2010/2011		
	Schüler/innen insg.	Klas- sen	Schüler pro Kl.	Schüler/innen insg.	Klas- sen	Schüler pro Kl.	Schüler/innen insg.	Klas- sen	Schüler pro Kl.
Grundschulen	6735	331	20,3	6744	335	20,1	7040	342	20,6
Hauptschulen	480	25	19,2	962	48	20,0	1954	91	21,5
Realschulen	914	37	24,7	1361	58	23,5	3838	99	38,8
Regionalschulen	697	30	23,2	581	32	18,2	417	22	19,0
Gemeinschaftsschulen	x	x	x	4274	x	x	...	x	x
5.-10. Klasse	4513	189	23,9	3831	158	24,2	733	31	23,6
11.-13. Klasse	446	18	24,8	443	x	x	...	x	x
Gymnasien, davon ...									
5.-10. Klasse	4057	153	26,5	4074	156	26,1	4124	155	26,6
11.-13. Klasse	1628	76	21,4	1580	x	x	1589	x	x
Abendgymnasium	95	6	15,8	102	x	x	111	x	x
IGS (ausl.):									
6.-11. Klasse	x	x	x	x	x	x	1796	62	29,0
12.+13. Klasse	x	x	x	x	x	x	281	x	x
Förderzentren	510	58	8,8	510	48	10,6	627	61	10,3
insgesamt	20106	x	x	20188	x	x	20497	x	x
Freie Waldorf-Schule	400	11	36,4	447	13	34,4	438	12	36,5
Paul-Burwick-Schule	76	11	6,9	65	12	5,4	82	22	3,7

Quelle: Hansestadt Lübeck, Bereich Schule und Sport, Schulstatistik 2012/2013

802 Schüler/-innen mit Migrationshintergrund nach Schularten im Schuljahr 2012/2013

Schulart	Schüler/-innen insg.	darunter			
		weiblich		mit Migrations- hintergrund	
	Anzahl	Anzahl	in %	Anzahl	in %
Grundschule	6 735	3 319	49,3	1 694	25,2
Hauptschule	480	215	44,8	157	32,7
Förderzentren	510	200	39,2	77	15,1
Realschulen	914	452	49,5	177	19,4
Gymnasien	5 685	3 074	54,1	256	4,5
Abendgymnasium	95	54	56,8	17	17,9
Regionalschulen	697	321	46,1	233	33,4
Gemeinschaftsschulen	4 990	2 452	49,1	883	17,7
zusammen	20 106	10 087	50,2	3 494	17,4

Quelle: Hansestadt Lübeck, Bereich Schule und Sport, Schulstatistik 2012/2013

803 Lehrkräfte an allgemeinbildenden Schulen 2008 – 2012

Schuljahr	insg.	Vollzeitbeschäftigte			Teilzeitbeschäftigte			stundenweise Beschäftigte	
		zu-sammen	davon		zu-sammen	davon		zu-sammen	darunter Beamte im Vorbereitungs-dienst
			Beamte	Ange-stellte		Beamte	Ange-stellte		
allgemeinbildende Schulen (öffentliche und private)									
2008/2009	1 668	904	795	109	671	544	127	93	81
2010/2011	1 752	938	826	112	701	571	130	113	89
2011/2012	1 739	931	817	114	685	556	129	123	101
berufsbildende Schulen (öffentliche und private)									
2006/2007	649	407	353	54	161	111	50	81	27
2010/2011	722	427	376	51	203	120	83	92	37
2011/2012	713	427	385	42	196	119	77	90	43

Quelle: Statistisches Amt für Hamburg und Schleswig-Holstein, Stat. Ber. B I 2 - j und Stat. Ber. B II 2 - j

804 Entwicklung der Studentenzahlen 1992 - 2011

jeweils Wintersemester	insgesamt	davon an der ...											
		Fachhochschule			Medizinische Universität			Musikhochschule			FH des Bundes für öffentl. Verwaltung		
		insg.	dar. weibl.	ausl. Stud.	insg.	dar. weibl.	ausl. Stud.	insg.	dar. weibl.	ausl. Stud.	insg.	dar. weibl.	ausl. Stud.
92/93	4 654	2 818	393	77	1 436	694	79	400	210	74	.	.	-
93/94	5 327	3 160	458	77	1 512	731	87	367	181	75	288	33	-
94/95	5 301	3 011	462	68	1 562	751	103	386	193	84	342	43	-
95/96	-
96/97	5 231	2 774	454	55	1 713	830	102	448	245	111	296	32	-
97/98	5 232	2 522	457	60	1 810	889	112	443	247	118	457	56	-
98/99	5 126	2 283	442	66	1 875	945	137	413	228	112	555	82	-
99/00	5 150	2 183	447	61	1 952	1 006	154	407	236	115	608	111	-
00/01	5 349	2 312	514	98	2 052	1 053	171	422	239	117	563	108	1
01/02	5 478	2 331	533	122	2 227	1 174	185	435	254	125	485	102	1
02/03	5 522	2 348	556	138	2 294	1 240	202	450	271	149	430	113	1
03/04	6 035	2 728	662	170	2 420	1 296	263	431	249	159	456	121	2
04/05	6 480	3 107	763	254	2 449	1 293	290	452	255	188	472	109	2
05/06	6 701	3 301	811	294	2 425	1 301	280	434	252	204	541	110	5
06/07	7 033	3 520	880	338	2 432	1 280	314	454	261	224	627	157	-
07/08	7 606	4 082	1 029	442	2 434	1 281	243	471	271	238	619	169	1
08/09	7 703	4 083	1 062	449	2 551	1 345	226	483	287	210	586	160	1
09/10	7 958	4 124	1 124	408	2 729	1 464	253	487	286	205	618	156	1
10/11	8 441	4 439	1 271	402	2 918	1 586	269	394	226	167	690	147	3

Quelle : Statistisches Amt für Hamburg und Schleswig-Holstein, Stat. Ber. B III 1

805 Hochschulpersonal 2005- 2010

Hochschule	Jahr Stand jeweils 01.12.	Personal ins- gesamt	Wissenschaftliches und künstlerisches Personal					Verwaltungs-, technisches und sonstiges Personal		
			zu- sammen	hauptberuflich		neben- beruflich	zu- sammen	Vollzeit- beschäf- tigte	Teilzeit- beschäf- tigte	
				zu- sammen	Vollzeit- beschä- tigte					Teilzeit- beschäf- tigte
Universitätsklinikum Schleswig-Holstein	2005	8 188	1 949	1 949	1 609	340	-	6 239	4 013	2 226
	2006	8 924	1 953	1 953	1 445	508	-	6 971	4 265	2 706
	2007	8 729	1 865	1 865	1 377	488	-	6 864	4 085	2 779
	2008	9 152	2 059	2 059	1 459	600	-	7 093	3 886	3 207
	2009	9 152	2 059	2 059	1 459	600	-	7 093	3 886	3 207
	2010 dar. w.	8 715 6 508	2 094 965	2 093 965	1 461 582	632 383	1 -	6 621 5 543	3 640 2 805	2 981 2 738
Universität Lübeck	2005	427	181	181	137	44	-	246	140	106
	2006	424	184	184	137	47	-	240	136	104
	2007	475	226	226	159	67	-	249	141	108
	2008	481	236	236	159	77	-	245	139	106
	2009	491	244	244	159	85	-	247	141	106
	2010 dar. w.	497 223	240 55	240 55	150 20	90 35	- -	257 168	144 65	113 103
Musikhochschule Lübeck	2005	189	155	36	34	2	119	34	24	10
	2006	194	161	37	34	3	124	33	19	14
	2007	188	161	40	35	5	121	27	19	8
	2008	198	170	39	35	4	131	28	14	14
	2009	185	157	39	36	3	118	28	14	14
	2010 dar. w.	187 68	157 53	35 9	32 7	3 2	122 44	30 15	16 7	14 8
Fachhochschule Lübeck	2005	378	207	101	100	1	106	171	150	21
	2006	386	210	106	105	1	104	176	148	28
	2007	408	226	118	117	1	108	182	148	34
	2008	414	239	118	117	1	121	175	135	40
	2009	428	248	115	137	17	200	194	112	82
	2010 dar. w.	454 140	269 55	136 19	124 14	12 5	133 36	185 85	136 46	49 39
Fachhochschule Bund	2005	42	29	28	28	-	1	13	11	2
	2006	44	31	29	29	-	2	13	11	2
	2007	45	32	31	31	-	1	13	9	4
	2008	48	38	38	37	1	-	10	9	1
	2009	47	36	36	35	1	-	11	10	1
	2010 dar. w.	47 9	36 5	36 5	34 4	2 1	- -	11 4	10 3	1 1

Quelle: Statistisches Amt für Hamburg und Schleswig-Holstein, Stat. Ber. B III 4 - j

Kultur

810 Besucher/-innen und Auslastung ausgewählter Kultureinrichtungen 2000 - 2012

Einrichtung	2000	2008	2009	2010	2011	2012
Stadtbibliothek						
Bestand an Büchern und Medien	1 161 149	1 120 105	1 114 724	1 103 388	1 088 299	1 079 393
Entliehene Bücher und Medien	973 593	1 187 505	1 237 034	1 214 287	1 214 785	1 181 410
Besucher/-innen	.	303 254	318 413	300 077	302 160	286 653
Lübecker Museen						
Besucher/-innen insg.:	261 661	260 770	264 910	280 844	266 010	248 542
Kunsthalle St. Annen	19 766	22 566	40 689	51 563	36 597	24 369
Holstentor	60 888	63 421	60 760	61 537	62 705	58 555
Behnhaus/Drägerhaus	14 353	18 801	17 479	24 161	26 024	63 875
Katharinenkirche	66 812	29 104	21 591	16 727	7 510	-
Völkerkundesammlung	5 960	1 385	-	-	-	-
Kulturforum Burgkloster	20 951	30 335	22 829	23 932	31 040	-
Geschichtswerkstatt Herrenwyk	3 413	3 488	4 274	3 943	3 873	3 946
Heinrich- und Thomas-Mann-Zentrum im Buddenbrookhaus	47 758	53 657	56 483	55 379	54 801	54 249
Günter-Grass-Haus ²⁾	-	18 735	19 012	21 458	21 100	20 275
Museum für Natur und Umwelt	21 760	19 278	21 793	22 144	22 360	23 273
Archiv der Hansestadt Lübeck						
Aktenausleihungen an die Verwaltung	277	242	186	136	140	122
Schriftliche Anfragen	1 295	1 335	1 269	1 260	1 123	1 146
Besucher/-innen	580	581	513	536	607	553
Benutzertage	2 379	3 187	3 626	3 270	3 263	3 077
Lfd. Regalmeter Akten u. Amtsbücher	.	6 500	6 500	6 500	6 600	6 600
Filmtheater³⁾						
Spielstätten (Leinwände)	17	11	11	11	11	11
Plätze	3 322	1 881
Besucher/-innen	825 848	443 349
<i>darunter Kommunales Kino</i>	14 930	13 180	13 524	11 029	13 109	14 585
Nordische Filmtage Lübeck						
Filme	119	140	146	143	145	149
Besucher/-innen	15 127	24 742	22 343	26 283	25 272	26 516

1) einschl. Kinder- u. Jugendbibliothek u. Musikbibliothek

2) ab 20.10.2002

3) ab 2009 ohne Plätze und Besucherzahlen der privaten Spielstätten

Quellen: Hansestadt Lübeck, Fachbereich Kultur und Bildung sowie bis 2008 Kino-Betriebsgesellschaft Kieft mbH

811 Theater Lübeck 2000 - 2012

Spielstätte	1999/2000	2007/2008	2008/2009	2009/2010	2010/2011	2011/2012
Theater Lübeck ¹⁾						
Großes Haus (792 Plätze)						
Vorstellungen	211	165	176	172	167	184
Besucher/-innen	117 632	90 782	109 504	102 947	96 924	109 592
je Vorstellung	557	550	622	599	580	596
Platzausnutzung in %	70,4	69,5	78,6	75,6	73,3	75,2
Kammerspiele (327 Plätze)						
Vorstellungen	189	171	169	154	179	162
Besucher/-innen	46 908	33 297	35 556	34 963	39 384	37 772
je Vorstellung	248	195	210	227	220	233
Platzausnutzung in %	77,6	59,5	64,3	69,4	67,3	71,3
Studio (99 Plätze)						
Vorstellungen	42	134	118	78	139	144
Besucher/-innen	3 515	6 333	6 434	3 884	7 500	7 442
je Vorstellung	84	47	55	50	54	52
Platzausnutzung in %	84,5	37,8	43,6	39,8	43,2	41,3
Sonstige Spielstätten						
Vorstellungen	.	.	4	2	9	2
Besucher/-innen	.	.	276	192	3 081	217
Vorstellungen insg.	442	470	467	406	494	492
Besucher/-innen insg.	168 055	130 412	151 770	141 986	146 889	155 023
Philharmonisches Orchester der Hansestadt Lübeck						
Sinfoniekonzerte ²⁾						
Vorstellungen	27	33	27	29	26	20
Besucher/-innen	22 174	28 654	21 587	24 122	22 154	19 894
je Vorstellung	821	868	800	832	852	995
Kammer- u. Solistenkonzerte ³⁾						
Vorstellungen	9	10	11	11	14	9
Besucher/-innen	395	474	708	1 280	1 907	593
je Vorstellung	44	47	64	116	136	66

Sept. 1993 - April 1996: Sanierung des Theatergebäudes. Vorstellungen in versch. Ersatzspielstätten

1) einschl. Gastspiele fremder Ensembles u. sonst. Veranstaltungen

2) MuK und Gr. Haus

3) Rathaus, Kolosseum, Museen u. sonstige Spielstätten

Quelle: Theater Lübeck gGmbH

812 Musik- und Kongresshalle Lübeck 2000, 2010 - 2012

Veranstaltungsart	2000		2010		2011		2012	
	Veranstaltungen	Besucher/-innen	Veranstaltungen	Besucher/-innen	Veranstaltungen	Besucher/-innen	Veranstaltungen	Besucher/-innen
Musik- und Kongresshalle Lübeck								
Veranstaltungen insg.	386	217 843	277	192 263	282	179 344	280	162 332
davon								
E - Musik	54	59 040	55	59 181	45	50 314	52	52 088
U - Musik	47	47 991	27	27 604	28	32 254	25	35 073
Theater und Vorträge	7	6 595	-	-	-	-	-	-
Kongresse, Tagungen u. Seminare	109	58 457	43	33 952	53	36 754	63	25 579
Proben	97	.	96	.	100	.	90	.
Sonstige Veranstaltungen	72	45 760	56	71 526	56	60 022	50	49 592

Quelle: Lübecker Musik- und Kongresshallen GmbH

Sport

820 Sportstätten 1980 - 2012

Jahr	Sport- hallen	Turn- hallen	Gym- nastik- räume	Sport-/ Übungs- plätze	Tennis- plätze	Tennishallen		Reitsport- plätze/ -hallen	Schwimm- hallen 1)	Frei- bäder
						An- zahl	mit ... Feldern			
1980	7	57	19	41	48	.	.	4	4	7
1985	11	60	21	41	48	.	.	4	4	7
1990	11	60	20	42	48	.	.	4	4	6
1995	14	59	20	43	57	6	30	4	4	6
2000	15	59	20	44	57	6	30	4	4	6
2001	15	59	20	44	57	6	30	4	4	6
2002	15	59	20	44	57	6	30	4	4	6
2003	15	59	20	44	57	6	30	4	4	6
2004	15	59	20	44	57	6	30	4	3	6
2005	16	60	20	44	57	6	30	4	3	6
2006	16	60	20	44	57	6	30	4	3	6
2007	16	60	20	44	57	6	30	4	3	6
2008	17	59	20	44	57	6	30	4	3	6
2009	18	58	19	43	57	6	30	4	3	6
2010	18	58	19	43	57	6	30	4	3	6
2011	19	57	18	42	57	6	30	4	3	6
2012	19	57	18	42	57	6	30	4	3	6

1) bis 2003 einschl. Aqua-Top, Travemünde

Quelle: Hansestadt Lübeck, Bereich Schule und Sport

821 Sportvereine und Mitglieder, Zuwendungen 1995 - 2011

Kategorie	1995	1998	2000	2005	2007	2008	2009	2010	2011
Vereine	147	144	143	142	142	142	141	145	145
Mitglieder	47 119	47 452	45 955	42 105	41 575	41 664	40 968	41 350	41 016
Betriebssport (Mitglieder)	6 900	6 448	5 774	4 721	4 878	4 803	4 726	4 778	4 826
Zuwendungen an Vereine/Verbände aus ...									
Vermögenshaushalt (EUR)	132 936	37 703	96 192	27 450	67 300	27 459	46 762	54 108	261 331
Verwaltungshaushalt (EUR)	213 925	200 529	383 463	239 000	232 100	246 793	243 726	253 624	245 204

Quelle: Hansestadt Lübeck, Bereich Schule und Sport

822 Mitglieder der Sportvereine 1995 – 2012 nach Sportarten

Rang- folge 2012	Sportart	1995	2000	2005	2008	2010	2011		2012	
		Mitglieder					Mitgl.	Vereine	Mitgl.	Vereine
1	Turnen	7 480	7 944	7 527	7 395	7 506	7 228	26	7 362	25
2	Fußball	6 655	6 599	6 757	6 690	6 328	6 413	28	6 294	22
3	Segeln	3 866	3 827	3 417	3 476	3 417	3 338	25	3 321	25
4	Handball	2 850	2 587	2 563	2 315	2 019	2 281	19	2 309	20
5	Tennis	2 828	2 064	1 378	1 460	1 451	1 716	11	1 740	10
6	Schwimmen	2 266	2 498	1 229	1 330	1 327	1 252	8	1 282	8
8	Golf	854	865	1 048	1 122	1 112	1 096	2	1 162	2
7	Rudern	1 082	1 023	1 048	1 058	1 069	1 113	5	1 075	5
9	Tanzen	799	685	662	832	830	841	6	981	7
10	Schießen	920	873	794	755	774	764	9	940	10
13	Behindertensport	562	610	585	709	702	715	10	770	9
12	Leichtathletik	854	769	757	658	706	730	14	747	14
11	Skilauf	1 812	1 556	1 067	846	829	738	1	663	1
14	Reiten	596	734	769	733	737	665	9	637	9
15	Tischtennis	960	649	574	542	559	484	12	583	13
20	American Football	.	145	219	305	461	366	3	550	4
17	Kanu	256	221	267	368	425	453	5	513	6
19	Judo	717	711	440	468	427	406	5	402	5
18	Karate	413	368	404	369	388	407	9	347	8
22	Hockey	416	394	434	383	357	342	2	329	2
21	Basketball	440	333	364	395	400	346	5	315	5
24	Sportfischen	2 645	2 787	366	513	310	286	5	288	6
30	Boxen	50	91	151	135	211	230	4	283	5
25	Motorjacht	416	398	304	288	289	267	4	271	3
26	Kegeln	733	700	381	319	274	263	3	268	3
23	Tauchsport	168	202	188	...	216	289	2	264	2
16	Volleyball	465	590	441	469	464	464	9	257	7
29	Badminton	387	376	320	332	543	232	10	251	9
28	Luftsport	471	437	284	252	252	243	2	230	2
27	Rollsport	160	228	168	199	238	244	5	218	5
32	Ju Jutsu	372	200	163	156	190	136	4	199	6
35	Taekwondo	49	64	72	71	121	126	4	171	5
34	Triathlon	42	76	71	81	115	127	1	143	2
33	Radsport (BDR)	59	97	140	143	137	134	2	119	2
38	Aikido	412	347	81	69	73	97	2	106	2
37	Fechten	28	71	92	96	103	98	3	93	3
36	Motorsport	167	131	85	92	99	101	2	92	2
39	Radsport (SOLI)	34	92	95	91	90	87	1	86	1
40	Kendo	.	.	.	53	47	59	2	70	2
31	Schach	246	228	201	163	271	201	3	50	2
42	Billard	13	.	17	33	32	35	1	47	2
41	Ringen	.	25	48	59	61	57	1	44	1
43	Baseball	27	19	40	26	28	34	1	42	1
45	Floorball	.	.	.	54	42	29	1	29	1
44	Gehörlosensport	48	35	47	33	27	33	2	22	1
46	Squash	71	25	16	4	1
47	Bahnengolf	29	12	17	14	13	14	1	.	.
48	Bergsteigen	.	.	.	273	277
	sonstige		3 723	5 213	5 291	5 735	5 912	50	5 732	55

Quelle: Turn- u. Sportbund der Hansestadt Lübeck e.V. , Stand jeweils 01.01.

823 Besucher/-innen der Schwimmhallen und Freibäder 1990 - 2012

Einrichtung	1990	1995	2000	2005	2010	2011	2012
Schwimmhallen							
Zentralbad	184 317	98 922	120 170	31 039 ¹⁾	116 049	123 448	125 217
Ziegelstraße	342 387	224 610	242 939	287 171	183 708	189 802	186 051
Kücknitz	90 614	60 342	71 966	77 541	60 576	61 138	59 027
Aqua-Top (Strandbad-Centrum)	102 961	166 588	108 739	- ²⁾	-	-	-
zusammen	720 279	550 462	543 814	395 751	360 333	374 388	370 295
Freibäder							
Schlutup	76 141	26 876	25 537	34 270	28 438	20 597	26 919
Moisling	49 367	31 991	41 359	41 184	24 390	17 908	21 562
Krähenteich	28 556	51 769	-	rd. 30 000	28 600	16 420	18 200
Marli	60 130	73 246	8 916	22 525	35 682	36 211	20 711
Falkenwiese	17 257	36 111	12 580	16 714	35 188	27 345	27 673
Kleiner See	30 022	46 255	6 439	14 142	25 631	21 512	17 563
zusammen	261 473	266 248	94 831	158 835	177 929	139 993	132 628
Besucher insg.	981 752	816 710	638 645	554 586	538 262	514 381	502 923

¹⁾ Zentralbad von Nov. 2004 - Okt. 2005 wegen Umbau geschlossen

²⁾ Aqua-Top im Jahr 2004 geschlossen

Quellen: Lübecker Schwimmbäder, Gemeinnütziger Förderverein Krähenteich, Gemeinnütziger Verein Naturbäder Lübeck e.V.

Kapitel 9

9 Öffentliche Sicherheit und Ordnung

Kriminalität
Feuerwehr
Rettungsdienst
Bestattungen und Einäscherungen
Waffenbesitz

Kriminalität

901 Kriminalität 1995 - 2012 nach ausgewählten Deliktarten

Delikte	1995	2000	2005	2010	2011	2012
Straftaten insgesamt	37 359	31 197	26 815	26 529	26 238	25 498
davon						
Straftaten gegen das Leben	19	14	11	8	2	7
darunter Mord	6	5	3	5	0	4
Straftaten geg. die sexuelle Selbstbest.	327	310	203	153	158	154
darunter Vergewaltigung	44	30	45	26	35	49
sexuelle Nötigung	49	14	19	30	17	20
sexueller Mißbrauch von Kindern	97	64	51	31	28	30
Roheitsdel. u. Straftaten g. die pers. Freiheit	3 234	3 495	3 724	4 081	3 869	3 963
davon Raub, räub. Erpr. u. Angr. auf Kraftfahr.	292	284	261	231	269	255
Körperverletzung	2 267	2 586	2 741	3 029	2 837	2 953
darunter gefährliche u. schwere KV	591	742	716	760	754	745
vorsätzl. leichte KV	1 559	1 716	1 896	2 037	1 896	2 053
Straftaten gegen die persönl. Freiheit	675	625	722	821	763	755
Diebstahl	19 698	15 232	12 394	11 362	11 743	11 630
darunter von Kraftwagen	677	362	172	119	137	121
von Fahrrädern	2 534	2 009	2 245	2 342	2 362	2 217
von/aus Automaten	1 196	38	22	46	56	43
in/aus Gartenlauben	298	367	280	401
in/aus Büro-, Werkstatt-, Lagerraum	916	900	634	312	385	388
in/aus Warenhaus, Verkaufsraum	4 311	3 809	2 916	2 330	2 659	2 328
Ladendiebstahl	3 370	2 814	2 290	1 966	2 105	1 939
in/aus Wohnräumen	810	1 023	535	803	919	908
in/aus Kraftfahrzeugen	4 453	2 373	1 798	905	1 193	1 755
Vermögens- und Fälschungsdelikte	4 898	3 893	3 096	3 668	3 622	3 514
darunter Betrug	4 029	3 102	2 123	2 568	2 611	2 515
Unterschlagung	421	369	463	634	622	683
Urkundenfälschung	399	289	280	329	297	209
sonstige Straftatbestände	7 261	5 595	5 574	6 031	5 715	5 186
darunter Brandstiftung	149	89	90	70	91	109
Sachbeschädigung	4 267	3 378	3 292	3 644	3 419	2 876
Straftaten gegen die Umwelt	349	349	258	297	186	271
Straftaten gegen strafrechtl. Nebengesetze	1 922	2 658	1 813	1 226	1 127	1 044
darunter geg. Ausl.G. u. Asylverfahrensgesetz	1 161	1 563	674	90	95	161
geg. Waffengesetz	61	68	99	141	101	97
Rauschgiftdelikte	584	905	902	854	778	649

Quelle: Polizeidirektion Lübeck, Sachgebiet 1.2

902 Tatverdächtige 1990 - 2012 nach ausgewählten Altersgruppen

Jahr	Tatverdächtige insg.	darunter von ... bis einschließlich ... Jahre									
		Kinder 0-13 Jahre		Jugendliche 14-17 Jahre		Heranwachsende 18-20 Jahre		unter 21 Jahre insg.		21 Jahre und älter	
		Anzahl	in % aller Tatv.	Anzahl	in % aller Tatv.	Anzahl	in % aller Tatv.	Anzahl	in % aller Tatv.	Anzahl	in % aller Tatv.
1990	11 360	489	4,3	1 350	11,9	1 344	11,8	3 183	28,0	4 994	44,0
1991	10 138	537	5,3	1 018	10,0	1 111	11,0	2 666	26,3	4 806	47,4
1992	10 603	554	5,2	1 052	9,9	1 218	11,5	2 824	26,6	4 955	46,7
1993	10 693	448	4,2	1 054	9,9	1 202	11,2	2 704	25,3	5 285	49,4
1994	10 391	555	5,3	1 084	10,4	1 061	10,2	2 700	26,0	4 991	48,0
1995	10 747	658	6,1	1 266	11,8	1 137	10,6	3 061	28,5	4 625	43,0
1996	10 298	546	5,3	1 179	11,4	1 102	10,7	2 827	27,5	4 644	45,1
1997	10 617	686	6,5	1 248	11,8	1 033	9,7	2 957	27,9	4 693	44,2
1998	12 315	726	5,9	1 654	13,4	1 503	12,2	3 885	31,5	4 547	36,9
1999	10 641	626	5,9	1 326	12,5	1 234	11,6	3 186	29,9	4 269	40,1
2000	11 366	582	5,1	1 285	11,3	1 310	11,5	3 177	28,0	5 012	44,1
2001	11 782	521	4,4	1 348	11,4	1 342	11,4	3 211	27,3	5 360	45,5
2002	11 402	455	4,0	1 187	10,4	1 347	11,8	2 989	26,2	5 424	47,6
2003	11 851	510	4,3	1 248	10,5	1 310	11,1	3 068	25,9	5 715	48,2
2004	10 507	453	4,3	1 134	10,8	1 075	10,2	2 662	25,3	5 183	49,3
2005	9 733	382	3,9	1 115	11,5	991	10,2	2 488	25,6	4 757	48,9
2006	9 786	416	4,3	1 181	12,1	1 006	10,3	2 603	26,6	4 580	46,8
2007	9 535	520	5,5	1 192	12,5	1 003	10,5	2 715	28,5	4 105	43,1
2008	9 691	410	4,2	1 187	12,2	1 053	10,9	2 650	27,3	4 391	45,3
2009	9 908	364	3,7	1 189	12,0	1 192	12,0	2 745	27,7	4 418	44,6
2010	9 314	396	4,3	1 005	10,8	942	10,1	2 343	25,2	4 628	49,7
2011	8 800	344	3,9	1 005	11,4	926	10,5	2 158	24,5	4 367	49,6
2012	8 606	326	3,8	949	11,0	796	9,2	2 071	24,1	4 464	51,9

Quelle: Polizeidirektion Lübeck, Sachgebiet 1.2

903 Kriminalitätsbelastung 2000 - 2012 nach Stadtteilen

Nr.	Stadtteil	2000		2005		2010		2011		2012	
		Anzahl	auf 1.000 Einw.	Anzahl	auf 1.000 Einw.	Anzahl	auf 1.000 Einw.	Anzahl	auf 1.000 Einw.	Anzahl	auf 1.000 Einw.
1	Innenstadt	6 608	497	6 177	460	5 657	423	5 779	432	5 320	398
2	St. Jürgen	3 724	95	3 531	87	3 552	83	3 176	74	3 198	73
3	Moisling	992	81	805	69	1 071	98	918	85	1 124	106
4	Buntekuh	1 793	153	1 324	124	1 176	112	1 167	110	1 165	110
5	St. Lorenz S.	2 733	174	2 532	170	2 536	172	2 574	175	2 489	169
6	St. Lorenz N.	6 189	148	5 288	126	4 782	116	4 865	117	4 710	113
7	St. Gertrud	3 679	87	3 564	85	3 873	94	3 985	97	3 717	90
8	Schlutup	417	71	339	59	760	131	637	110	653	114
9	Kücknitz	1 343	68	1 346	72	1 391	78	1 552	87	1 533	86
10	Travemünde	1 782	133	1 459	105	1 304	96	1 237	92	1 227	91
	nicht zuordbar	1 937	x	450	x	239	x	0	x	0	x
	insg.	31 197	145	26 815	126	26 341	124	25 890	122	25 136	118

Quelle: Polizeidirektion Lübeck, Sachgebiet 1.2

Feuerwehr und Rettungsdienst

904 Brandeinsätze der Feuerwehr 2003 - 2012

Kenn- ziffer	Art des Einsatzes	2006	2007	2008	2009	2010	2011	2012
0	Brandeinsätze							
0.1	Brandmeldeanlage	509	486	408	437	483	504	451
0.2	Kleinbrände	482	553	270	324	333	319	318
0.3	Mittelbrände	46	77	281	292	294	276	47
0.4	Großbrände	10	33	4	5	0	7	14
0.5	Menschen in Gefahr	19	...	10	5	3	2	19
	Brandeinsätze insg.	1 066	1 149	1 123	621	1 223	1 470	1 423
1	sonstige Einsätze							
1.1	Einsatzübungen	-	-	-	-	-	-	-
1.2	Kontroll- und Übungsfahrten	205	196	179	115	-	-	-
2	Technische Hilfeleistung							
2.1	Hilflose Person	342	372	535	369	419	452	514
2.2	Aufzug	30	42	32	30	34	53	57
2.3	Person eingeklemmt	14	54	60	12	16	22	22
2.4	Person in Wasser	13	18	33	11	17	14	11
2.5	Person springt	9	14	31	9	9	14	11
2.6	Person verschüttet	-	-	-	-	-	1	-
2.7	Tier in Not	44	49	30	47	65	57	58
2.8	Gasausströmung	25	18	51	13	11	32	30
2.9	Sturmeinsatz	76	120	73	39	47	29	30
2.10	Stark-Regen	30	21	1	2	24	6	5
	insg.	583	708	903	839	1 061	1 042	1 124
3	Umweltschutzeinsätze							
3.1	Ölbekämpfung	50	57	39	39	43	62	40
3.2	Gefahrguteinsatz	33	18	24	33	19	23	17
3.3	Umweltmessung/Gas	25	21	-	33	-	-	-
3.4	Strahlenschutzeinsatz	-	-	-	-	-	-	-
	insg.	108	96	63	105	62	85	57
6	Rettungsdienst							
6.1	Einsätze mit Rettungswagen	14 518	16 199	18 041	18 119	19 275	20 124	21 367
6.2	Einsätze Krankentransport	23 231	25 125	26 978	26 593	29 405	29 170	29 992
6.3	Baby-NAW	96	105	95	114	103	111	87
6.4	Hilfeleistungseinsätze - RTW	120	131	365	305	254	243	273
6.5	Einsätze NEF	-	-	-	-	4 010	4 125	4 802
	Einsatz insg.	37 965	41 560	45 479	45 131	53 047	56 154	58 155

Quelle: Hansestadt Lübeck, Feuerwehr

Bestattungen

907 Bestattungen und Einäscherungen 2000 - 2012

Kategorie	2000	2002	2008	2009	2010	2011	2012
<i>Städtische Friedhöfe</i>							
Erbbestattungen	650	585	209	371	348	329	292
Urnenbeisetzungen	1 399	1 319	809	1 090	1 044	950	913
darunter anonym	916	811	535	641	597	526	476
in %	65,5	61,5	66,1	58,8	57,2	55,4	52,1
<i>Kirchliche Friedhöfe</i>							
Erbbestattungen	111	116	109	109	83	117	103
Urnenbeisetzungen	198	219	277	233	346	317	356
darunter anonym	85	94	91	80	83	94	76
in %	42,9	42,9	32,9	34,3	24,0	29,7	21,3
Erbbestattungen insg.	761	701	318	480	431	446	395
Urnenbeisetzungen insg.	1 597	1 538	1 086	1 323	1 390	1 267	1 269
darunter anonym	1 001	905	626	721	680	620	552
in %	62,7	58,8	57,6	54,5	48,9	48,9	43,5
Einäscherungen insg.	3 388	3 303	2 682	2 114
Veränderung zum Vorjahr in %	-19,2	-1,0	-7,5	-21,2
Seebestattungen insg.	458	503	496
Veränderung zum Vorjahr in %	-18,5	3,9	-21,9

Quelle: Hansestadt Lübeck, Bereich Stadtgrün und Kirchengemeinden

Waffenbesitz

909 Waffenbesitz 2009 - 2012

Stichtag	Waffenbestand	Waffenbesitzer/innen
01.01.2009	8 400	2 900
12.03.2009	8 394	2 885
30.09.2009	8 169	2 792
28.01.2010	7 966	2 670
11.03.2010	7 831	2 629
22.04.2010	7 757	2 565
11.06.2010	7 631	2 509
06.12.2010	7 280	2 327
31.03.2011	7 004	2 185
31.05.2011	6 914	2 148
21.09.2011	6 589	1 986
11.01.2012	6 425	1 891
27.06.2012	6 140	1 715

Anmerkung:

Mit dem 25. Juli 2009 trat das verschärfte Waffenrecht in Kraft. Besitzer von Waffen müssen seitdem mit verdachtsunabhängigen Kontrollen rechnen.

Quelle: Hansestadt Lübeck, Melde- und Gewerbeangelegenheiten

Kapitel 10

10 Natur und Umwelt, Ver- und Entsorgung

Natur- und Landschaftsschutzgebiete
Energieversorgung
Wasserversorgung
Entsorgungsbetriebe
Straßenreinigung und Winterdienst

Natur und Umwelt

1001 Natur- und Landschaftsschutzgebiete

Ifd. Nr.	Name	Gemarkung	Verordnung	Fläche in ha
Naturschutzgebiete				
1	Schellbruch	Israelsdorf	30.11.1981	146
2	Dassower See, Inseln Buchhorst und Graswerder	Trave und Dassower See	07.02.1983	800
3	Dummersdorfer Ufer	Ivendorf, Dummersdorf, Trave und Dassower See	13.12.1991 / 01.02.1996	342
4	Südlicher Priwall	Trave und Dassower See	14.08.1998	149
5	Wakenitz	Schlutup, St. Jürgen, Strecknitz	20.04.1999	490
6	Grönauer Heide, Grönauer Moor und Blankensee	Blankensee, Groß Grönau, Groß Sarau	19.07.2006	354
<i>Flächen der Naturschutzgebiete zusammen:</i>				2 281
Landschaftsschutzgebiete				
1	Lauerholz	Israelsd., Schlutup, St.Gertrud, Gothmund	13.07.1970	1 065
2	Wakenitz u. Falkenhusen	St.Gertrud, St.Jürgen, Schlutup, Strecknitz	13.07.1970	427
3	Dummersdorfer Feld	Dummersdorf	20.10.1991	420
4	Brodter Winkel	Brodten, Gneversdorf, Travemünde, Teutendorf	19.02.1992	600
5	Ringstedtenhof	Vorrade, Strecknitz, Genin, St. Jürgen	29.11.1992	150
6	Schlutup	Schlutup	24.06.1993	170
7	Schwartauwiesen	Siems	24.06.1993	110
8	Talraum/Umfeld von Grienu und Quadebek	Niendorf-Moorgarten, Oberbüssau, Kronsförde	30.06.1994	650
9	Wüstenei	Groß Steinrade	31.05.1994	335
10	Travemünder Winkel	Travemünde, Gneversdorf, Teutendorf, Rönnau, Ivendorf	21.06.1996	1 350
11	Kücknitzer Mühlenbach u.Söhlengraben	Siems	20.06.1996	100
12	Trave-Einzugsgebiet zw. Wesenberg u.Elbe-Lübeck- Kanal	Genin, Moising, Niendorf-Moorgarten, Reecke, St. Lorenz	17.06.1998	830
13	Fackenburger Landgraben u.Tremser Teich	Krepelsdorf, Vorwerk	03.05.2000	67
<i>Flächen der Naturschutzgebiete zusammen:</i>				6 274
Flächenhafte Naturdenkmale				
1	Nachtkoppel	Vorwerk	16.12.1987	1,6
2	Binnenlanddüne Blankensee	Blankensee	15.08.1988	1,9
3	Alte Stecknitz	Genin	02.12.1991	15,0
4	Teutendorfer Moorteich	Teutendorf	02.12.1991	1,2
<i>Flächen der Naturdenkmale zusammen:</i>				19,7
Geschützte Landschaftsbestandteile				
1	Rothebek-Niederung	St. Jürgen	20.09.1989	2,0
2	Am Krog	Wulfsdorf	02.12.1991	1,7
3	Rustwiesen	Wulfsdorf	02.12.1991	4,6
4	Grienauhang	Niendorf-Moorgarten	02.12.1991	2,1
5	Schmiederedder	Dummersdorf	02.12.1991	1,8
6	Ostufer der Untertrave	Trave und Dassower See	27.01.1994	7,0
7	Lauerhof Feld	St. Gertrud	04.02.1999	3,5
8	Medebekwiesen	St. Gertrud	25.11.1999	3,2
<i>Flächen der Landschaftsbestandteile zusammen:</i>				25,9
Geschützte Flächen insgesamt:				8 600

Quelle: Hansestadt Lübeck, Bereich Naturschutz, Stand Juni 2011

Versorgung

1004 Elektrizitätsversorgung 1990 - 2012, in 1.000 kWh

Jahr	Haushalte und Gewerbe	Kleinabnehmer	Nachtstromtarife	Sonderverträge	Eigenverbrauch	Sonstiges	Stromabgabe insg.
1990	339 413	7 947	25 470	409 760	8 494	3 085	794 169
1995	348 619	-	21 598	463 596	9 791	13 627	857 231
1996	360 186	-	26 238	465 555	10 483	13 359	875 821
1997	356 591	-	20 873	473 498	10 909	12 109	873 980
1998 1)	374 292	-	24 141	470 110	10 411	1 583	880 537
1999	364 959	-	22 141	468 958	10 676	1 136	867 870
2000	385 085	-	21 272	446 718	12 018	2 521	879 115
2001	390 400	-	21 654	441 167	8 739	2 349	897 522
2002	380 909	-	20 042	438 319	6 584	2 289	901 907
2003 2)	383 050	-	19 469	419 552	10 989	872	904 709
2004	389 110	-	-	370 490	9 145	137 885	1 040 878
2005 3)	399 166	-	-	360 705	8 247	81 235	849 919
2006	406 181	-	-	320 872	9 266	88 170	826 474
2007	388 874	-	-	284 229	11 047	239 045	925 233
2008	383 592	-	-	178 793	11 950	366 423	942 797
2009	362 700	-	-	111 432	9 876	437 432	923 449
2010	361 800	123 643	10 138	440 294	938 044
2011	343 601	92 416	9 605	475 547	922 115
2012	347 821	120 942	10 438	...	916 519

1) ab 1998 neue Tarifstruktur, Daten mit den Vorjahren nur bedingt vergleichbar

2) ab 2003 keine Aufteilung mehr auf Haushalt und Gewerbe

3) ab 2005 Daten mit den Vorjahren wg. geänderter Unternehmensstruktur nur bedingt vergleichbar

Quelle: Stadtwerke Lübeck

1005 Gasversorgung 1990 - 2012, in 1.000 kWh

Jahr	Haushalte und Gewerbe	Vollversorgung	Heizgassonderverträge	Sondervertragskunden	Eigenverbrauch	Konzernlieferungen	Verteilerunternehmen	Gasabgabe insg.
1990	21 561	709 206	539 760	1 394 377	10 261	-	760 912	3 436 077
1995	19 374	884 644	673 809	1 422 718	187 234	-	129 025	3 316 804
1996	17 296	977 043	763 832	1 502 691	226 394	-	143 288	3 630 544
1997	23 526	942 704	657 734	1 361 661	252 143	-	123 830	3 361 598
1998 ¹⁾	1 140 050	-	405 557	1 309 540	267 597	-	121 468	3 244 212
1999	1 117 553	-	384 163	1 210 109	297 477	-	119 355	3 128 657
2000	1 127 577	-	-	1 531 137	338 290	152	121 226	3 118 382
2001	1 199 375	-	-	1 538 908	362 876	169	133 194	3 234 522
2002	1 147 685	-	-	1 521 072	377 354	120	131 914	3 178 145
2003 ²⁾	1 153 364	-	-	1 502 525	390 234	188	134 015	3 180 326
2004	1 129 910	-	-	1 472 244	408 458	290	133 418	3 144 320
2005	1 101 717	-	-	1 347 870	397 068	681	128 378	2 975 714
2006	1 020 652	-	-	1 272 593	398 960	638	127 037	2 819 880
2007	925 561	-	-	1 276 527	385 371	635	117 569	2 705 663
2008	947 762	-	-	1 234 828	395 836	664	78 788	2 657 879
2009	1 131 528	-	-	956 307	406 310	178	-	2 494 323
2010	1 142 383	667 039	452 922	207	-	2 262 551
2011	897 202	718 125	416 477	695	-	2 032 499
2012	938 810	724 696	426 445	584	-	2 090 535

1) ab 1993 einschl. Energiezentrum und BHKW (Blockheizkraftwerk)

2) ab 1998 neue Tarifstruktur, Daten mit den Vorjahren nur bedingt vergleichbar

3) ab 2003 keine Aufteilung mehr auf Haushalt und Gewerbe

Quelle: Stadtwerke Lübeck

1006 Wärmeversorgung 1995 - 2012, in 1.000 kWh

Jahr	Anzahl	Wärme in 1000 kWh	Strom in 1000 kWh
Blockheizkraftwerke			
1995	4	54 516	29 262
2000	6	84 512	39 434
2005	26	100 499	52 610
2006	25	96 881	53 417
2007	26	83 667	58 662
2008	26	90 724	60 432
2009	31	95 515	62 612
2010	31	111 452	61 972
2011	33	157 112	61 308
2012			
Heizwerke			
1995	11	31 015	-
2000	36	83 163	-
2005	34	121 906	-
2006	35	127 298	-
2007	35	101 641	-
2008	33	119 944	-
2009	33	109 953	-
2010	33	125 972	-
2011	31	61 237	-
2012			
Heizzentralen			
1995	5	3 145	-
2000	193	19 520	-
2005	162	20 656	-
2006	163	20 858	-
2007	163	18 003	-
2008	163	21 036	-
2009	163	23 749	-
2010	163	26 591	-
2011	163	23 324	-
2012			

Gesamtwerte / versorgte Wohneinheiten

Jahr	thermische Leistung Erzeugung - kW -	thermische Leistung Kunden - kW -	versorgte Wohn- einheiten - Anzahl -
1995	65 489	52 166	7 763
2000	147 338	126 914	20 256
2005	184 700	139 142	21 000
2006	185 000	139 205	22 000
2007	186 000	139 797	22 000
2008	179 000	139 547	22 000
2009	139 639	139 639	22 000
2010	180 000	...	22 000
2011	180 000	...	22 000
2012	189 600	...	22 000

Quelle: Stadtwerke Lübeck

10 Natur und Umwelt, Ver- und Entsorgung

1007 Wasserversorgung 1990 - 2012, in m³

Jahr	Haushalt und Gewerbe	Städtische Dienststellen	Eigenverbrauch	Konzernlieferungen	Sonstige Vertragsabnehmer	Wasserabgabe insgesamt
1990	12 787 042	506 243	31 413	-	270 414	13 595 112
1991	12 848 454	541 609	35 047	-	283 729	13 708 839
1992	13 101 618	552 427	40 429	-	306 760	14 001 234
1993	12 658 734	496 765	30 892	-	527 432	13 713 823
1994	12 585 693	498 880	36 105	-	589 878	13 710 556
1995	12 634 276	495 966	37 428	-	602 120	13 769 790
1996	12 175 174	518 871	38 682	-	704 013	13 436 740
1997	12 414 064	559 867	34 803	-	693 349	13 702 083
1998	12 262 112	433 424	19 651	-	554 475	13 269 662
1999	12 263 149	492 345	40 675	-	555 807	13 351 976
2000	12 413 825	480 420	23 551	2 373	538 594	13 458 763
2001	12 262 552	430 943	20 821	11 191	465 294	13 190 801
2002	12 031 059	569 097	12 392	9 289	450 463	13 072 300
2003	12 219 123	436 623	20 203	8 271	518 421	13 202 641
2004	11 514 660	378 615	10 449	7 478	455 106	12 366 308
2005	11 487 516	393 745	16 339	7 641	549 770	12 455 011
2006	11 809 904	379 723	11 428	7 004	568 691	12 776 750
2007	11 165 978	345 711	9 948	7 063	527 531	12 056 230
2008	11 009 444	356 440	9 821	5 910	507 028	11 888 642
2009	10 802 247	357 730	8 907	5 356	500 479	11 674 718
2010	10 827 117	342 088	8 956	10 107	466 769	11 655 036
2011	10 768 318	330 157	11 771	8 106	466 922	11 585 274
2012	10 946 028	329 389	10 832	8 126	436 746	11 731 121

Quelle: Stadtwerke Lübeck

Entsorgung

1008 Technisch-wirtschaftliche Kennzahlen der Entsorgungsbetriebe Lübeck 2003 - 2012

Kategorie	Einheit	2003	2005	2010	2011	2012
Einwohner des Entsorgungsgebietes	EW	247.607	248.318	247.948	247.642	249.665
Länge der Regenwasserleitungen	km	473	475	496,8	503,8	516,2
Länge der Schmutzwasserleitungen	km	448	459	492,2	502,3	514,2
Mischwasserleitungen	km	225	219	199,8	194,2	192,1
Länge der Druckrohrleitungen	km	48	50	73,7	76,0	82,6
Pumpstationen	Anzahl	58	58	70	71	71
Regenrückhalteanlagen und Rigolen	Anzahl	101	-	-	-	-
darunter Betriebsanlagen der EBL	Anzahl	52	49	62	65	-
Regenüberläufe	Anzahl	59	60	60	58	55
Dükerbauwerke	Anzahl	10	10	10	10	10
Kläranlagen	Anzahl	4	4	2	2	2
Sammelgruben	Anzahl	841	770	659	884	606
Hauskläranlagen	Anzahl	1.152	935	754	767	676
Klärwerkskapazität (angeschlossene Einwohnerwerte)		297.874	309.835	410.498	401.455	410.380
Zuflussmenge	Mio.m ³	19,3	19,1	22,7	22,4	21,3
KLÄRSCHLAMM ausgefällt	Mg	25.018	26.692	26.812	25.569	26.376
TS einschl. Kalk	%	40,9	43,0	35,6	37,5	36,9
STROMPRODUKTION	Mio. kWSt	6,8	7,3	6,0	9,7	9,1
GASPRODUKTION	Mio.Nm ³	2,8	2,8	4,7	4,4	3,5

Quelle: Hansestadt Lübeck, Entsorgungsbetriebe

1009 Wert- und Schadstoffsammlung 2003 - 2012

Kategorie	Einheit	2003	2005	2009	2010	2011	2012
Abfall							
Behälterbestand insgesamt	Anzahl	45.098	46.626	47.560	47.955	48.125	44.515
Deponie	Anzahl	1	1	1	1	1	1
Deponierte Gesamtmenge	Mg	154.622	47.963	19.956	26.575	35.408	34.292
davon Hausmüll insgesamt	Mg	50.279	51.771	45.359	45.763	45.435	
- Ablagerung ohne Behandlung bis 30.05.06	Mg	.	22.024	0	0	0	0
- Zwischenlager ab 01.06.2005	Mg	.	29.748	geräumt	geräumt	geräumt	geräumt
BAUABFÄLLE (RCL)	Mg	43.498	53.431	36.867	29.910	40.554	30.494
darunter div. Bauschutt von Recyclinghöfen	Mg	1.746	1.203	1.107	813	1.127	756
GEWERBEABFÄLLE (RCL)	Mg	16.629	17.012	9.697	15.270	18.617	14.737
HGA (4,4er)	Mg	3.552	3.890	3.000	3.483	-	-
Holz Recyclinghöfe	Mg	1.259	1.461	1.185	1.161	1.340	1.367
Restmüll Recyclinghöfe	Mg	2.423	2.127	1.737	1.693	1.869	996
SPERRMÜLL	Mg	6.657	6.443	4.308	4.623	4.497	4.779
<u>durchgeführte Schadstoffsammlungen</u>	Anzahl	14	12	12	12	12	12
<u>Deponiegasmenge</u>	Mio m ³	8,30	4,37	7,53	5,57	5	5
Dadurch Stromerzeugung	MWh	10.414	5.324	9.620	7.379	6.315	6.315
Dadurch Wärmemenge für Fernwärme	MWh	7.677	6.346	5.393	5.569	5.067	5.067
DSD (Duales System Deutschland)							
Altglasverwertung	Mg	6.044	5.090	K.A.	4.800	4.903	4.729
Altpapier/Kartonage (Input)	Mg	12.678	13.187	7.962	13.022	12.292	12.669
Leichtstoffe/Verkaufsverpackung (Input)	Mg	4.961	5.675	K.A.	6.651	6.731	6.477
Gitterboxen im Stadtgebiet	Anzahl	10	10
Fahrzeuge im Einsatz	Anzahl	2	2
Standplätze	Anzahl	390	390	316	306	306	307

1) MG = Megagramm = 1 Tonne

Quelle: Entsorgungsbetriebe Lübeck GmbH

1010 Straßenreinigung und Winterdienst 2003 - 2012

Kategorie	Einheit	2003	2008	2009	2010	2011	2012
Kehrfahrzeuge		12	14	14	14	14	14
Rostensaugewagen	Aufsätze	(bis 31.03.)	0	0	0	0	0
Gereinigte Straßenlänge wöchentlich	km	415	379	379	379	379	379
Kehrkilometer * (Reinigungslängen) je Woche							
große Kehrfahrzeuge	km	585	562	562	562	562	562
mittelgroße Kehrfahrzeuge	km	106	82	82	0	0	0
Kleinkehrfahrzeuge	km	220	287	232	314	314	314
manuelle Reinigung	km	519	662	662	662	662	662
aufgestellte Papierkörbe	Anzahl	1.105	1.059	1.072	1.062	1.081	1.155
wöchentliche Papierkorbentleerungen	Anzahl	3.500	3.207	3.194	3.244	3.290	3.677
Hundekot-Entsorgungssystem "clean-Rex"							
installierte Spenderboxen	Anzahl	64	148	160	167	196	199
ausgegebene Entsorgungstüten	Anzahl	414.000	1.490.000	1.197.600	1.057.000	1.668.000	1.534.000
Aufgenommener Straßenkehrschutt	Mg	9.281	7.168	4.013	7.888	5.496	4.897
Gereinigte Straßenentwässerungseinläufe	Anzahl	3.998	entfällt	entfällt	entfällt	entfällt	entfällt
Daraus abgesaugter Abfall	Mg	215	entfällt	entfällt	entfällt	entfällt	entfällt
Winterdiensteinsätze							
Januar bis März	Anzahl	23	11	27	59	14	20
November und Dezember	Anzahl	2	2	19	41	8	25
davon Volleinsätze	Anzahl	11	2	13	44	6	16
davon Teileinsätze	Anzahl	14	11	33	56	16	29
Streugutverbrauch							
Salz (Natriumchlorid)	Mg	987	668	1.755	3.462	1.331	2.121
Magnesiumchloridlösung	Mg	26	6	8	164	27	18
Streusand	Mg	1.512	352	636	6.791	770	1.715
Blätongranulat	m³	117	135	225	823	170	225

* Sollvorgaben lt. Reinigungsplan; die tatsächlich geleisteten Reinigungsstrecken können aufgrund fehlender Kehrkilometer - Erfassungsgeräte nicht ermittelt werden.

Mg = Megagramm, eine Tonne

Quelle: Entsorgungsbetriebe Lübeck GmbH

Kapitel 11

11 Kommunale Finanzen und Verwaltung

Schulden
Haushalt
Steuern
Finanzzuweisungen
Personal der Stadtverwaltung

Kommunale Finanzen

1100 Schulden der Hansestadt Lübeck 1985 – 2009 (Investitionskredite, ohne Kassenkredite)

Jahr	Einwohner am 30.06. ...	Schulden	
		in Mill. EUR	je Einw. in EUR
1985	210 978	236,35	1 120
1986	209 783	247,98	1 182
1987	208 439	250,69	1 203
1988	210 425	287,21	1 365
1989	211 044	299,19	1 418
1990	214 394	313,89	1 464
1991	215 227	330,98	1 538
1992	216 502	347,81	1 606
1993	217 179	383,32	1 765
1994	217 258	389,79	1 794
1995	216 865	418,68	1 931
1996	216 135	432,37	2 001
1997	215 384	436,03	2 024
1998	214 783	452,16	2 105
1999	213 831	456,37	2 134
2000	213 260	472,41	2 215
2001	213 352	483,48	2 266
2002	213 149	457,88	2 148
2003	212 198	465,16	2 192
2004	212 245	478,54	2 255
2005	211 961	478,79	2 259
2006	210 930	484,62	2 298
2007	210 906	468,03	2 219
2008	211 276	450,77	2 134
2009	209 661	446,38	2 130

Quelle: Statistisches Amt für Hamburg und Schleswig-Holstein, Stat. Ber. L III 1 - j09_S

1101 Schulden der Hansestadt Lübeck 2009 – 2012 (incl. Kassenkredite)

Jahr	Einwohner am 30.06.	Schulden am 31.12.			
		insgesamt		darunter Kassenkredite	je Einw.
		in 1.000 Euro	Veränd. Gegenüber Vorjahr in %	in 1.000 Euro	in Euro
2009	209 661	676 407	3 226
2010	210 092	708 362	4,7	261 053	3 372
2011	210 443	732 629	3,4	295 000	3 482
2012	211 089	759 808	3,7	345 000	3 599

Quelle: Statistisches Amt für Hamburg und Schleswig-Holstein, Ber. Kennziffer 14/142

Anmerkung:

Nach dem neuen, den EU-Anforderungen angepassten Schuldenkonzept werden ab 2010 auch Kassenkredite zu den Schulden gerechnet. Bezüglich der Gläubiger wird nicht mehr zwischen „Kreditmarktschulden“ und „Schulden bei öffentlichen Haushalten“ unterschieden, sondern zwischen den Positionen „Schulden beim nicht-öffentlichen Bereich“ und „Schulden beim öffentlichen Bereich“. Beide Positionen beinhalten jeweils die bislang nur nachrichtlich ausgewiesenen Kassenkredite. Bei den in der Tabelle dargestellten Schulden der Kernhaushalte sind diese Positionen zusammengefasst dargestellt.

1102 Haushaltsübersicht der Hansestadt Lübeck 2012, 2013 und Planung bis 2016- in EUR

Kategorie	Haushalt		Plan		
	2012	2013	2014	2015	2016
Ergebnisplan					
Erträge	575 681 600	598 293 200	618 960 200	621 615 200	636 948 800
Aufwendungen	654 873 600	681 663 600	689 258 700	696 376 300	702 019 500
Fehlbetrag	79 192 000	83 370 400	70 298 500	74 761 100	65 070 700
Finanzplan					
Einzahlungen lfd. Verwaltungstätigkeit	523 815 800	589 453 600	612 520 600	615 160 600	630 494 200
Auszahlungen lfd. Verwaltungstätigkeit	591 199 600	647 282 100	651 552 000	657 806 600	661 363 300
Einzahlungen Investitions- u. Finanzierungstätigk.	71 384 500	75 600 200	76 324 100	70 486 900	43 689 100
Auszahlungen Investitions- u. Finanzierungstätigk.	107 277 300	109 411 900	110 848 700	104 375 200	77 861 200
Kreditbedarf	38 853 400	42 871 000	51 691 500	43 320 200	31 444 500
Verpflichtungsermächtigungen	44 701 300	44 035 700	31 217 400	12 056 300	762 000

Quelle: Hansestadt Lübeck, Haushaltsdaten

1103 Steuereinnahmen und Finanzaufweisungen 2009 - 2013 in 1.000 EUR

Steuerart	Rechnungsergebnis		Haushaltsplan			
	2009	2010	1.NT 2010	Plan 2011	Plan 2012	Plan 2013
Grundsteuer A	157	170	170	190	190	190
Grundsteuer B	31 548	31 950	31 950	33 892	33 800	34 138
Gewerbsteuer	57 686	50 001	55 001	55 001	68 001	67 501
Gemeindeanteil an der Einkommenssteuer	53 521	48 874	49 815	52 137	57 186	61 115
Gemeindeanteil an der Umsatzsteuer	10 331	10 605	10 605	10 722	11 463	11 807
Vergnügungssteuer	718	1 400	1 400	1 400	1 501	1 551
Hundesteuer	727	760	760	760	760	800
Zweitwohnungssteuer	801	750	750	900	900	900
andere Steuern / Bettensteuer	-	-	-	-	1 000	1 300
allgemeine Schlüsselzuweisungen	100 031	101 679	101 708	86 829	97 099	98 753
Sonderzuweisungen	-	462	485	0	153	0
Fehlbetragszuweisungen	8 493	-	-	-	-	-
Schlüsselzuweisungen § 15 FAG	17 362	16 751	16 751	14 297	15 308	16 758
Ausgleichsleist. nach Familienausgleich § 31a FAG	5 515	5 722	5 722	7 154	5 739	6 236
sonstige allgemeine Finanzaufweisungen	1 024	1 011	711	511	511	461
Summe der allgemeinen Deckungsmittel	287 914	270 135	275 828	263 793	293 611	301 510

Quelle: Hansestadt Lübeck, Bereich Finanzen, Haushaltsplan 2013 Vorbericht

1104 Schlüsselzuweisungen im kommunalen Finanzausgleich 1985 - 2013

Jahr	Kreis- schlüssel- zuweisungen	Gemeinde- schlüssel- zuweisungen	Allg. Schlüssel- zuweisungen für übergemeind- liche Aufgaben	insge- samt
in 1000 DM				
1985	42 387	15 731	19 415	77 533
1986	42 945	15 715	19 981	78 641
1987	49 419	24 012	22 200	95 631
1988	88 980	17 169	19 965	126 114
1989	94 063	27 380	20 527	141 970
1990	95 272	26 153	21 379	142 804
1991	103 329	33 537	21 614	158 480
1992	113 813	37 921	24 070	175 804
1993	120 068	40 175	25 640	185 883
1994	122 636	39 258	25 948	187 842
1995	131 657	39 629	28 210	199 497
1996	133 954	47 478	27 993	209 425
1997	123 675	43 799	25 443	192 917
1998	130 121	45 653	26 347	202 121
1999	138 332	47 786	26 802	212 921
2000	143 002	42 529	28 418	213 949
2001	140 774	44 567	28 429	213 770
in 1000 EURO				
2002	74 308	30 873	14 430	119 612
2003	65 544	22 811	12 936	101 291
2004	62 285	22 170	12 322	96 777
2005	67 216	25 808	13 900	106 924
2006	48 168	21 730	12 934	82 832
2007	61 378	25 698	13 673	100 749
2008	71 556	33 429	16 613	121 598
2009	72 102	27 930	17 362	117 394
2010	69 869	32 273	16 751	118 893
2011	59 320	27 508	14 297	101 126
2012	64 436	32 816	15 308	112 560
2013	68 097	32 051	16 839	116 984

Quelle: Statistisches Amt für Hamburg und Schleswig-Holstein, Stat. Ber. L II 9 - j13S

Personal

1110 Personalstand der Stadtverwaltung insg. 2008 - 2012

Kategorie, jeweils 31.12.	Ge- schlecht	Kernver- waltung	Senior- Innen- einrich- tungen	Entsor- gungs- betriebe	Gebäude- reinigung	Lübecker Schwimm- bäder	Kur- betriebe	Gesamt
2008								
Gesamtbestand	m	1 464	90	224	13	46	13	1 850
	w	1 574	515	50	299	43	14	2 495
	ges.	3 038	605	274	312	89	27	4 345
2009								
Gesamtbestand	m	1 471	90	220	20	42	14	1 857
	w	1 575	463	51	301	41	14	2 445
	ges.	3 046	553	271	321	83	28	4 302
2010								
Gesamtbestand	m	1 424	71	502	22	42	13	2 074
	w	1 591	493	61	303	41	13	2 502
	ges.	3 015	564	563	325	83	26	4 576
2011								
Gesamtbestand	m	1 429	68	510	22	41	16	2 086
	w	1 611	509	79	288	38	13	2 538
	ges.	3 040	577	589	310	79	29	4 624
2012								
Stammpersonal	m	1 360	74	497	25	34	10	2 000
	w	1 468	418	64	264	31	11	2 256
	ges.	2 828	492	561	289	65	21	4 256
Auszubildende	m	61	8	14	0	5	0	88
	w	54	43	3	0	3	0	103
	ges.	115	51	17	0	8	0	191
Sonstige	m	0	0	0	0	0	0	0
	w	5	0	1	0	0	0	6
	ges.	5	0	1	0	0	0	6
Budgetrelevant	m	1 421	82	511	25	39	10	2 088
	w	1 527	461	68	264	34	11	2 365
	ges.	2 948	543	579	289	73	21	4 453
Beurlaubte u. sonst. Beschäftigte ohne Bezüge	m	25	2	22	1	3	1	54
	w	96	64	5	25	3	0	193
	ges.	121	66	27	26	6	1	247
Gesamtbestand	m	1 446	84	533	26	42	11	2 142
	w	1 623	525	73	289	37	11	2 558
	ges.	3 069	609	606	315	79	22	4 700

Quelle: Hansestadt Lübeck, Bereich Personal- und Organisationservice

1111 Personalstand der Kernverwaltung 2004 - 2012 nach ausgewählten Merkmalen

Gruppe	Geschlecht	2004	2008	2009	2010	2011	2012
Stammpersonal	weiblich	1 494	1 428	1 435	1 466	1 454	1 468
	männlich	1 438	1 385	1 390	1 342	1 342	1 360
	zus.	2 932	2 813	2 825	2 808	2 796	2 828
davon							
BeamtInnen	weiblich	273	305	302	307	300	299
	männlich	542	520	529	523	532	532
	zus.	815	825	831	830	832	831
Tarifbeschäftigte	weiblich	1 221	1 123	1 133	1 159	1 154	1 169
	männlich	896	865	861	819	810	828
	zus.	2 117	1 988	1 994	1 978	1 964	1 997
nach							
Altersstruktur	unter 30 Jahre	187	180	184	202	210	220
	30 - 39 Jahre	700	477	433	396	370	370
	40 - 49 Jahre	1 074	1 006	1 021	1 003	962	929
	50 - 59 Jahre	786	932	938	940	979	1 023
	60 Jahre und älter	185	218	249	267	275	286
Fachbereich 1 - Bürgermeister	weiblich	171	178	181	169	171	183
	männlich	163	228	238	163	158	157
	zus.	334	406	419	332	329	340
Fachbereich 2 - Wirtschaft u. Soziales	weiblich	265	325	325	325	307	299
	männlich	134	140	137	131	130	130
	zus.	399	465	462	456	437	429
Fachbereich 3 - Umwelt, Sicherheit und Ordnung	weiblich	198	208	192	196	189	186
	männlich	388	397	397	399	410	417
	zus.	586	605	589	595	599	603
Fachbereich 4 - Kultur	weiblich	703	573	591	617	633	648
	männlich	278	214	216	219	217	224
	zus.	981	787	807	836	850	872
Fachbereich 5 - Planen und Bauen	weiblich	157	144	146	159	154	152
	männlich	475	406	402	430	427	432
	zus.	632	550	548	589	581	584

Quelle: Hansestadt Lübeck, Bereich Personal- und Organisationservice

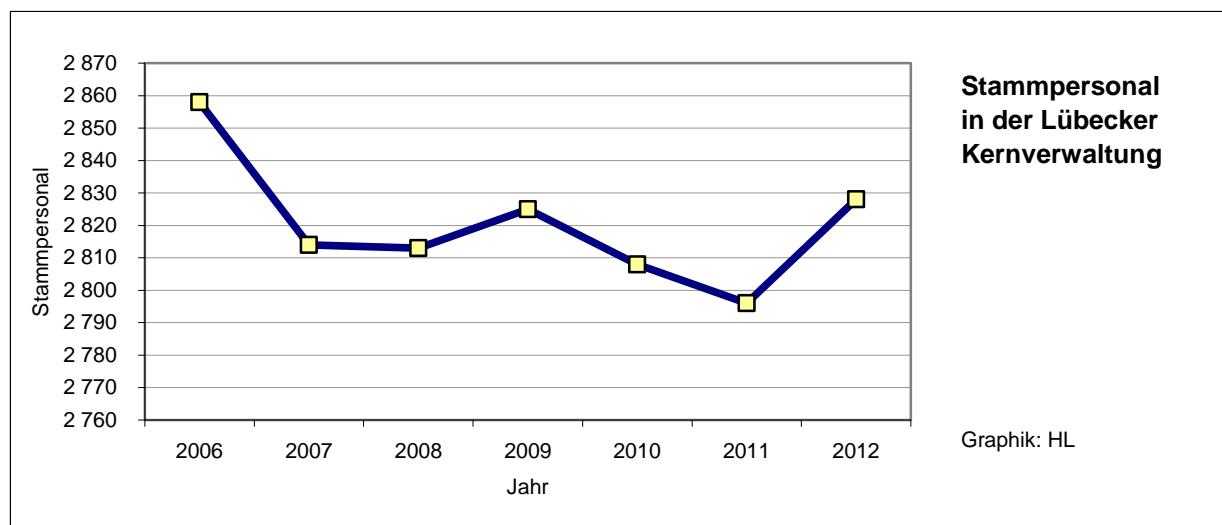

Altersaufbau des Personalstandes in der Stadtverwaltung Lübeck am 31.12.2012

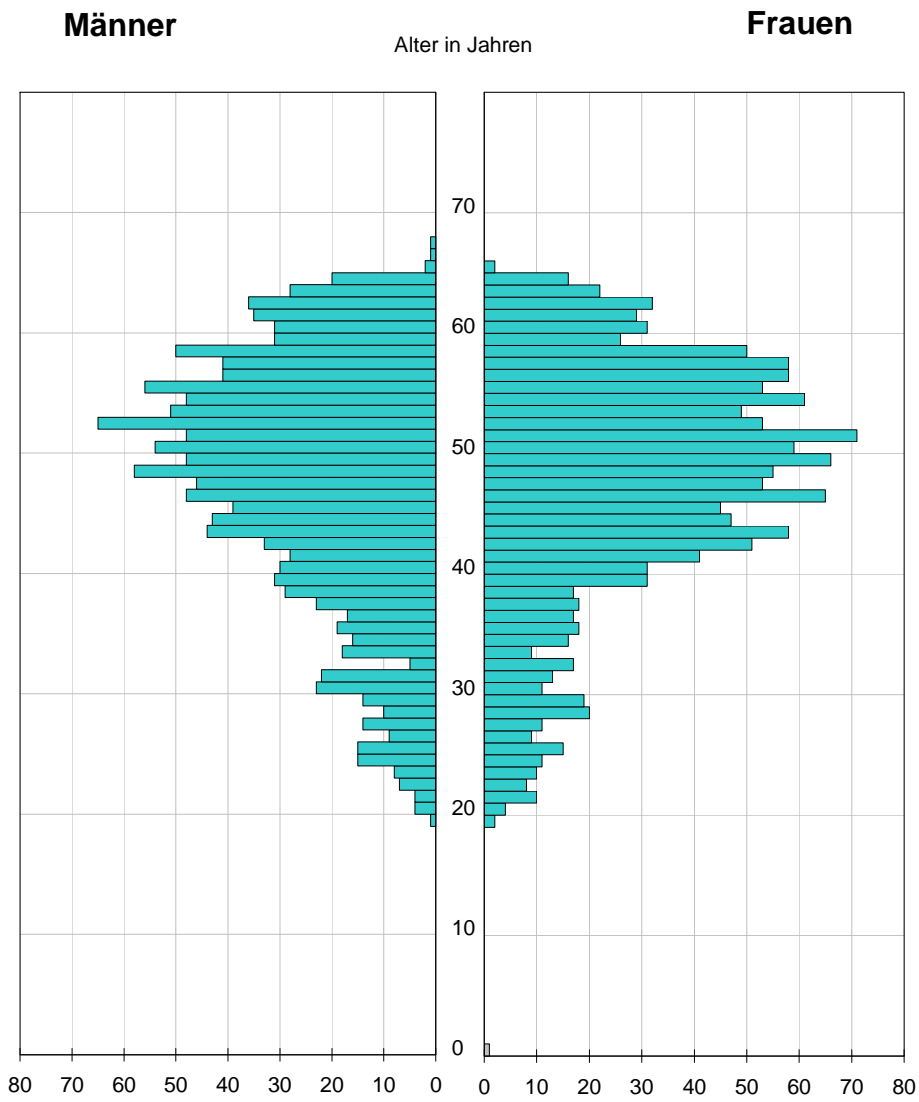

Graphik: Hansestadt Lübeck, Abt Statistik und Wahlen

Kapitel 12

12 Wahlen

Kommunalwahlen
Landtagswahlen
Bundestagswahlen
Europawahlen
Direktwahl des Bürgermeisters
Bürgerentscheide

1201 Kommunalwahl 2013 - Stimmenanteile der Parteien

Merkmal	2013		2008		Veränderung	
	absolut	%	absolut	%	absolut	%-Punkte
Wahlberechtigte	175 620	x	174 677	x	+ 943	x
Wähler/innen	65 139	37,1	72 686	41,6	- 7 547	- 4,5
Ungültige Stimmen	964	1,5	1 328	1,8	- 364	- 0,3
Gültige Stimmen	64 175	98,5	71 358	98,2	- 7 183	+ 0,3
davon entfielen auf					-	-
CDU	20 530	32,0	18 195	25,5	+ 2 335	+ 6,5
SPD	21 693	33,8	20 509	28,7	+ 1 184	+ 5,1
GRÜNE	10 605	16,5	8 256	11,6	+ 2 349	+ 5,0
FDP	2 029	3,2	5 993	8,4	- 3 964	- 5,2
PIRATEN	1 721	2,7	-	-	+ 1 721	+ 2,7
DIE LINKE	2 522	3,9	8 345	11,7	- 5 823	- 7,8
FREIE WÄHLER	977	1,5	-	-	+ 977	+ 1,5
B. "Miteinander"	149	0,2	-	-	+ 149	+ 0,2
BfL	2 602	4,1	8 040	11,3	- 5 438	- 7,2
FUL	489	0,8	-	-	+ 489	+ 0,8
Die PARTEI	831	1,3	-	-	+ 831	+ 1,3
Normann, Helge *	4	0,0	-	-	+ 4	+ 0,0
Raeder, Joachim *	23	0,0	-	-	+ 23	+ 0,0
ZENTRUM	-	-	25	0,0	- 25	- 0,0
BUNT	-	-	1 895	2,7	- 1 895	- 2,7
Krause, Lukas *	-	-	77	0,1	- 77	- 0,1
Bischoff, Mirco *	-	-	23	0,0	- 23	- 0,0

* = Einzelbewerber

Erläuterung der Parteikurznamen:

CDU	Christlich Demokratische Union Deutschlands
SPD	Sozialdemokratische Partei Deutschlands
GRÜNE	BÜNDNIS 90/DIE GRÜNEN
FDP	Freie Demokratische Partei
PIRATEN	PIRATENPARTEI
DIE LINKE	DIE LINKE
FREIE WÄHLER	FREIE WÄHLER
B. "Miteinander"	Bürgerbewegung "Miteinander"
BfL	Bürger für Lübeck (Wählergemeinschaft)
FUL	Freie Unabhängige Lübecker
Die PARTEI	Die PARTEI
ZENTRUM	Deutsche Zentrumspartei
BUNT	Lübecker Bunt e. V. (Wählergemeinschaft)

Quelle: Hansestadt Lübeck, Bereich Logistik, Statistik und Wahlen

1202 Kommunalwahl 2013 - Sitzverteilung in der Bürgerschaft

Partei	2013			2008			Zu-/Abn. +/-
	Gesamt	Direkt	Liste	Gesamt	Direkt	Liste	
CDU	16	7	9	15	7	8	1
SPD	16	15	1	18	18	-	-2
GRÜNE	8	3	5	7	2	5	1
FDP	2	-	2	5	-	5	-3
PIRATEN	1	-	1	-	-	-	1
DIE LINKE (ehem. PDS)	2	-	2	7	-	7	-5
FREIE WÄHLER	1	-	1	-	-	-	1
BfL	2	-	2	7	-	7	-5
BUNT	-	-	-	1	-	1	-1
Die PARTEI	1	-	1	-	-	-	1
Summe	49	25	24	60	27	33	-11

Quelle: Hansestadt Lübeck, Bereich Logistik, Statistik und Wahlen

1203 Kommunalwahl 2013 - Wahlkreisergebnisse in Prozent

Wahlkreis	Wahlbeteiligung	ungültige Stimmen	CDU	SPD	GRÜNE	FDP	PIRATEN	DIE LINKE	FREIE WÄHLER	"Mit einander"	BfL	FUL	Die PARTEI	Einzelbewerber
1	36,6	1,8	23,7	26,9	30,1	2,9	3,6	5,7	0,8	0,6	2,3	0,8	1,6	1,1
2	40,6	1,4	19,8	27,8	30,1	3,9	3,7	6,3	1,7	0,8	3,2	0,7	2,1	0,0
3	54,1	0,6	28,6	25,4	31,0	3,4	1,8	3,6	1,0	0,3	2,3	0,9	1,5	0,0
4	37,7	1,2	30,0	36,4	18,9	2,0	2,6	3,6	1,2	0,7	2,9	0,6	1,1	0,0
5	43,3	1,1	34,4	31,8	17,2	4,0	2,2	3,2	1,7	0,0	3,4	0,7	1,4	0,0
6	38,3	1,3	29,4	33,0	20,6	3,0	3,3	3,1	0,9	0,0	5,2	0,7	0,8	0,0
7	48,7	1,4	38,2	29,3	15,8	2,9	3,9	2,9	1,2	0,0	3,7	0,8	1,4	0,0
8	22,9	2,7	24,8	51,9	7,5	2,1	2,9	4,1	2,4	0,0	2,7	1,0	0,6	0,0
9	31,8	1,4	33,1	43,5	8,2	2,4	2,4	2,8	0,8	0,4	4,8	0,9	0,7	0,0
10	33,4	2,0	26,1	35,6	16,2	2,6	3,1	5,2	1,5	0,7	4,6	2,5	1,9	0,0
11	25,8	1,9	22,6	37,9	16,9	2,7	4,2	7,0	2,0	0,7	3,9	0,5	1,6	0,0
12	30,9	1,6	30,6	40,5	11,7	2,8	3,1	4,7	1,6	0,0	3,5	0,7	0,8	0,0
13	29,5	1,5	25,1	33,5	18,1	2,3	3,9	6,1	1,7	0,0	5,2	1,4	2,6	0,0
14	39,1	1,9	34,8	38,5	11,0	3,6	2,5	2,7	2,5	0,0	2,9	0,9	0,8	0,0
15	32,1	1,6	29,8	42,4	10,1	3,1	3,1	3,4	1,2	0,0	4,1	0,6	2,2	0,0
16	31,1	1,8	30,9	43,0	9,9	2,3	3,5	3,5	1,2	0,0	4,0	0,5	1,2	0,0
17	47,2	1,4	32,6	28,8	20,1	4,2	2,0	3,8	3,4	0,0	3,5	0,5	1,1	0,0
18	44,2	1,5	35,7	29,6	16,9	6,2	2,1	3,4	1,1	0,0	3,6	0,4	0,9	0,0
19	30,9	1,8	30,2	40,8	11,9	2,9	2,5	4,8	1,6	0,4	3,2	0,2	1,5	0,0
20	38,1	2,1	38,9	34,2	13,3	2,9	1,9	3,4	1,1	0,1	2,5	0,3	1,3	0,0
21	39,1	1,4	31,5	36,3	15,6	2,9	2,4	4,8	0,6	0,0	3,9	0,6	1,4	0,0
22	37,6	1,3	30,4	31,8	10,3	2,5	2,0	2,8	1,1	0,0	17,6	0,4	1,1	0,0
23	27,1	1,8	31,1	43,1	7,8	1,3	3,0	6,1	1,8	0,7	4,3	0,3	0,7	0,0
24	35,6	1,6	36,7	34,8	10,7	2,8	2,3	3,0	2,9	0,7	4,0	0,6	1,6	0,0
25	45,0	1,0	50,7	22,3	13,2	4,2	1,5	2,5	1,4	0,0	2,3	1,1	0,9	0,0
insg.	37,1	1,5	32,0	33,8	16,5	3,2	2,7	3,9	1,5	0,2	4,1	0,8	1,3	0,0

Quelle: Hansestadt Lübeck, Bereich Logistik, Statistik und Wahlen

Hansestadt LÜBECK

Die 25 Wahlkreise zur Kommunalwahl 2013
in der Hansestadt Lübeck

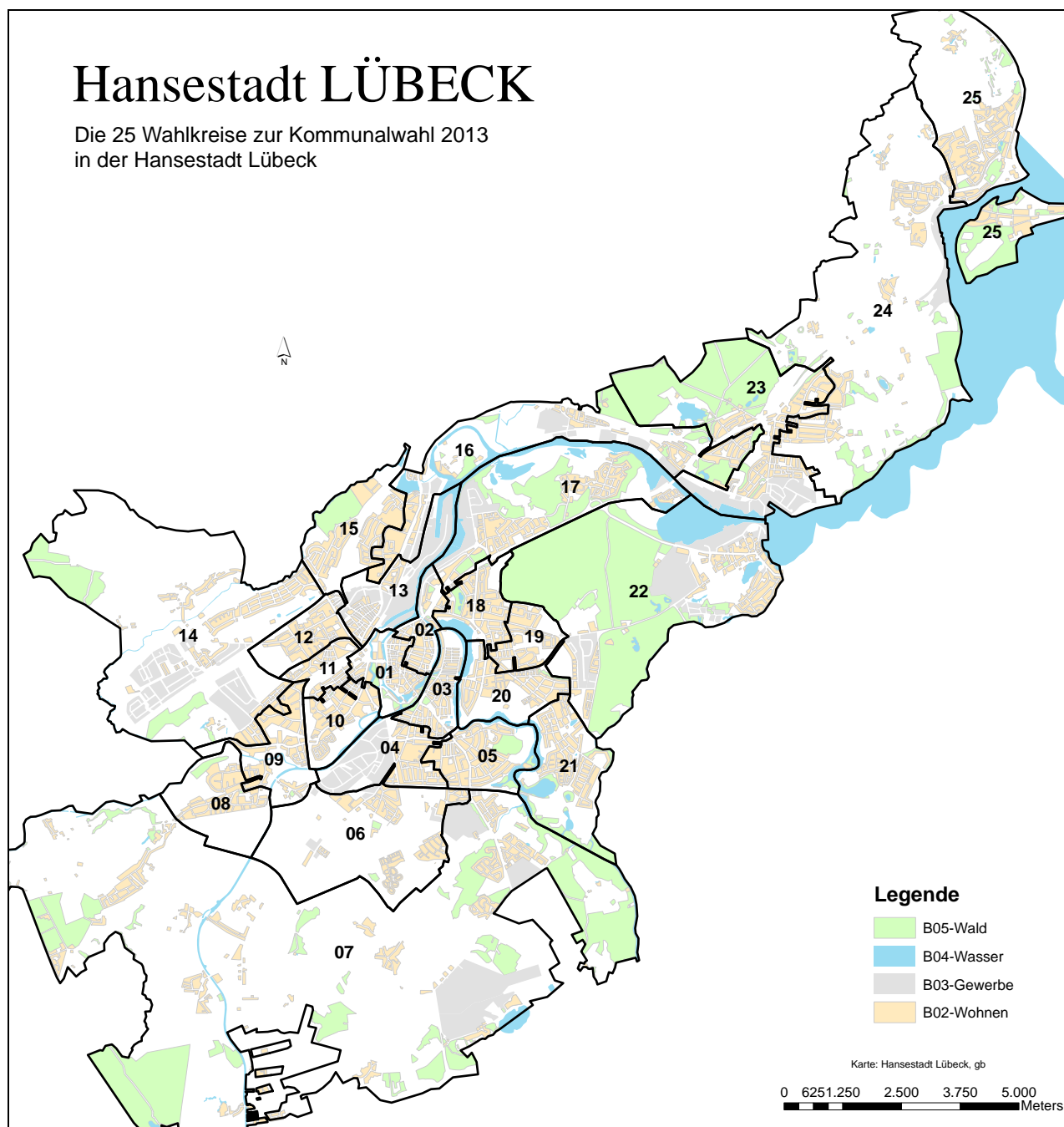

Räumliche Lage der Wahlkreise

1 Innenstadt I	10 St. Lorenz Süd	19 St. Gertrud III
2 Innenstadt II	11 St. Lorenz	20 St. Gertrud IV
3 St. Jürgen I	12 St. Lorenz Nord I	21 St. Gertrud V
4 St. Jürgen II	13 St. Lorenz Nord II	22 Schlutup
5 St. Jürgen III	14 St. Lorenz Nord III	23 Kücknitz
6 St. Jürgen IV	15 St. Lorenz Nord IV	24 Kücknitz - Travemünde
7 St. Jürgen - Land	16 St. Lorenz Nord - Kücknitz	25 Travemünde
8 Moisling	17 St. Gertrud I	
9 Buntekuh	18 St. Gertrud II	

1204 Landtagswahl 2012 - Lübeck insg. und Wahlkreisergebnisse

Kategorie	Wahlkreis 19 OH-Süd Lübecker Teil)		Wahlkreis 32 Lübeck-Ost		Wahlkreis 33 Lübeck-West		Lübeck insg.	
	Anzahl	in %	Anzahl	in %	Anzahl	in %	Anzahl	in %
Wahlberechtigte	15 134	x	76 205	x	75 119	x	166 458	x
Wähler/innen - ungültige Erststimmen	8 409	55,6	37 745	49,5	39 983	53,2	86 137	51,7
gültige Erststimmen	254	3,0	1 040	2,8	959	2,4	2 253	2,6
	8 155	97,0	36 705	97,2	39 024	97,6	83 884	97,4
von den gültigen Erststimmen entfallen auf den jeweiligen Bewerber der ...								
1 CDU	3 206	39,3	10 338	28,2	9 796	25,1	23 340	27,8
2 SPD	2 981	36,6	16 656	45,4	16 427	42,1	36 064	43,0
3 FDP	451	5,5	1 471	4,0	1 597	4,1	3 519	4,2
4 GRÜNE	621	7,6	3 607	9,8	6 094	15,6	10 322	12,3
5 DIE LINKE	255	3,1	1 217	3,3	1 449	3,7	2 921	3,5
7 PIRATEN	641	7,9	3 416	9,3	3 409	8,7	7 466	8,9
12 Die PARTEI	-	-	-	-	252	0,6	252	0,6
gewählter Bewerber: Partei	Hartmut Hamerich CDU		Hans Müller SPD		Wolfgang Baasch SPD		x x	x x
ungültige Zweitstimmen	177	2,1	652	1,7	568	1,4	1 397	1,6
gültige Zweitstimmen	8 232	97,9	37 093	98,3	39 415	98,6	84 740	98,4
von den gültigen Zweitstimmen entfallen auf ...								
1 CDU	2 774	33,7	8 954	24,1	8 434	21,4	20 162	23,8
2 SPD	2 764	33,6	14 054	37,9	14 266	36,2	31 084	36,7
3 FDP	793	9,6	2 326	6,3	2 633	6,7	5 752	6,8
4 GRÜNE	785	9,5	4 992	13,5	7 232	18,3	13 009	15,4
5 DIE LINKE	177	2,2	1 218	3,3	1 216	3,1	2 611	3,1
6 SSW	208	2,5	1 071	2,9	1 117	2,8	2 396	2,8
7 PIRATEN	584	7,1	3 607	9,7	3 701	9,4	7 892	9,3
8 FREIE WÄHLER	41	0,5	191	0,5	192	0,5	424	0,5
9 NPd	55	0,7	358	1,0	286	0,7	699	0,8
10 FAMILIE	39	0,5	280	0,8	307	0,8	626	0,7
11 MUD	12	0,1	42	0,1	31	0,1	85	0,1

Erläuterung der Parteikurzbezeichnungen

1 CDU	Christlich Demokratische Union Deutschlands
2 SPD	Sozialdemokratische Partei Deutschlands
3 FDP	Freie Demokratische Partei
4 GRÜNE	BÜNDNIS 90/DIE GRÜNEN
5 DIE LINKE	DIE LINKE
6 SSW	Südschleswigscher Wählerverband
7 PIRATEN	Piratenpartei
8 FREIE WÄHLER	Freie Wähler Schleswig-Holstein
9 NPd	Nationaldemokratische Partei Deutschlands
10 FAMILIE	Familien-Partei Deutschlands
11 MUD	Maritime Union Deutschland

Quelle: Hansestadt Lübeck, Bereich Logistik, Statistik und Wahlen

zu Tabelle 1204 (Landtagswahl):

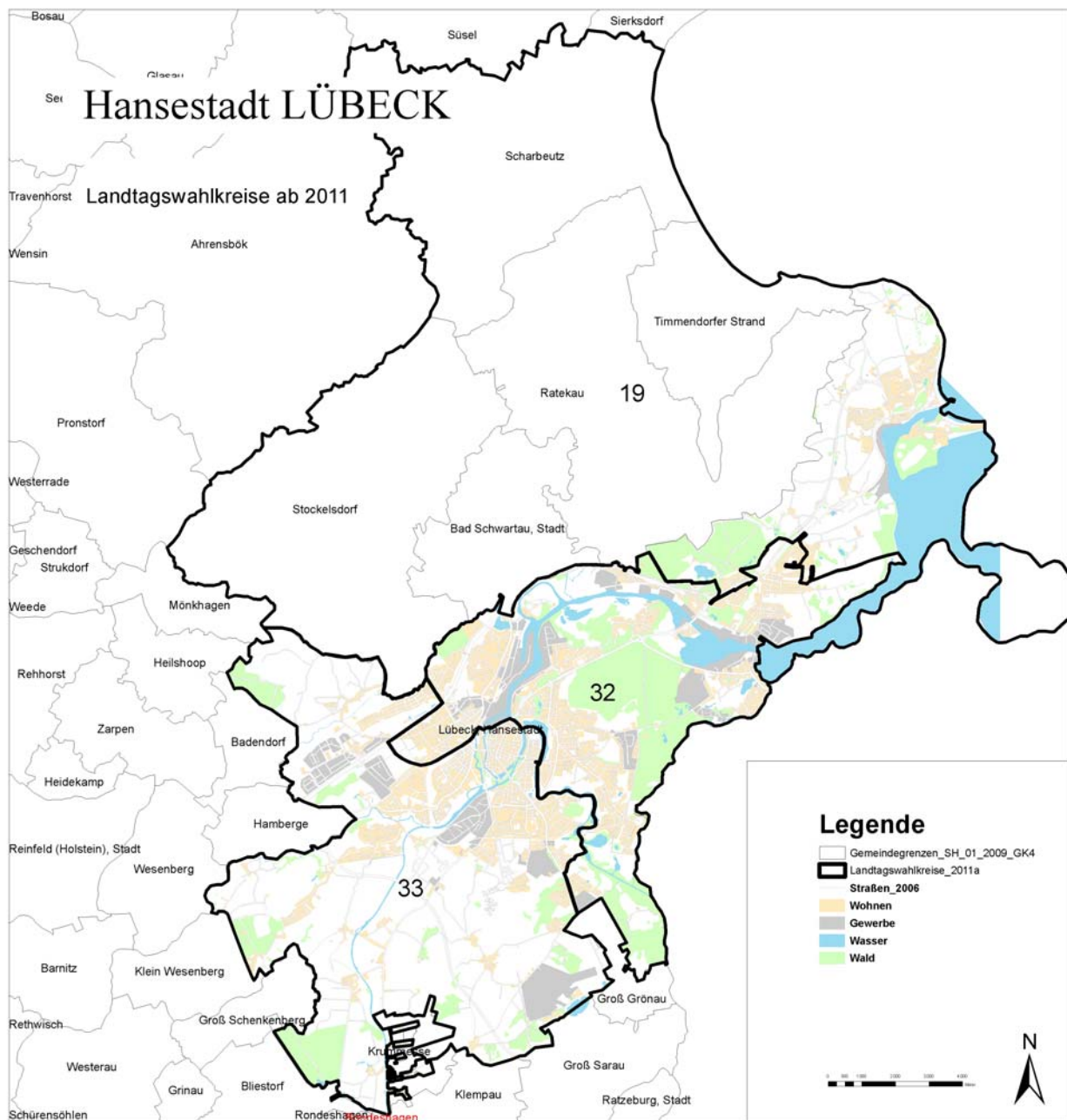

12 Wahlen

1205 Bundestagswahl 2013 - Wahlkreis 11 - Lübeck

NR KandidatIn/Partei	2013	%	2009	%	Gewinne/ Verluste in %-Pkt.
Wahlberechtigte	181 923	-	180 424	-	-
Wähler/innen	124 711	-	124 624	-	-
Wahlbeteiligung	-	68,6	-	69,1	-0,5
Erststimmen					
ungültige Erststimmen	1 563	1,3	3 524	2,8	-1,6
gültige Erststimmen insg.	123 148	98,7	84 355	67,7	31,1
davon entfielen auf:					
1 CDU	44 896	53,2	36 745	43,6	9,7
2 SPD	50 119	59,4	44 393	52,6	6,8
3 FDP	2 958	3,5	13 296	15,8	-12,3
4 GRÜNE	9 475	11,2	14 098	16,7	-5,5
5 DIE LINKE.	6 662	7,9	10 973	13,0	-5,1
6 NPD	948	1,1	1 595	1,9	-0,8
10 AfD	4 152	4,9	-	-	-
11 Freie Wähler	1 113	1,3	-	-	-
Zweitstimmen					
ungültige Zweitstimmen	1 440	1,2	3 284	2,6	-1,5
gültigeZweitstimmen insg.	123 271	98,8	121 340	97,4	1,5
davon entfielen auf:					
1 CDU	42 218	34,8	32 970	27,2	7,6
2 SPD	42 083	34,7	36 578	30,1	4,5
3 FDP	5 857	4,8	17 173	14,2	-9,3
4 GRÜNE	13 638	11,2	16 764	13,8	-2,6
5 DIE LINKE.	7 970	6,6	12 002	9,9	-3,3
6 Piraten	2 994	2,5	3 010	2,5	0,0
7 Rentner	422	0,3	1 197	1,0	-0,6
8 NPD	974	0,8	1 412	1,2	-0,4
9 MLPD	93	0,1	90	0,1	0,0
10 AfD	5 323	4,4	-	-	-
11 Freie Wähler	781	0,6	-	-	-
12 Tierschutz	918	0,8	-	-	-
13 sonstige 2009	-	-	144	0,1	-

Erläuterung der Parteikurzbezeichnungen:

1 CDU	Christlich Demokratische Union Deutschlands
2 SPD	Sozialdemokratische Partei Deutschlands
3 FDP	Freie Demokratische Partei
4 GRÜNE	BÜNDNIS 90/DIE GRÜNEN
5 DIE LINKE.	DIE LINKE
6 PIRATEN	Piratenpartei Deutschland
7 RENTNER	Rentner-Partei-Deutschland
8 NPD	Nationaldemokratische Partei Deutschlands
9 MLPD	Marxistisch-Leninistische Partei Deutschlands
10 AfD	Alternative für Deutschland
11 Freie Wähler	Freie Wähler
12 Tierschutzpartei	Tierschutzpartei

Quelle: Hansestadt Lübeck, Bereich Logistik, Statistik und Wahlen

Bundestagswahl 2013, Wahlkreis 11 - Lübeck

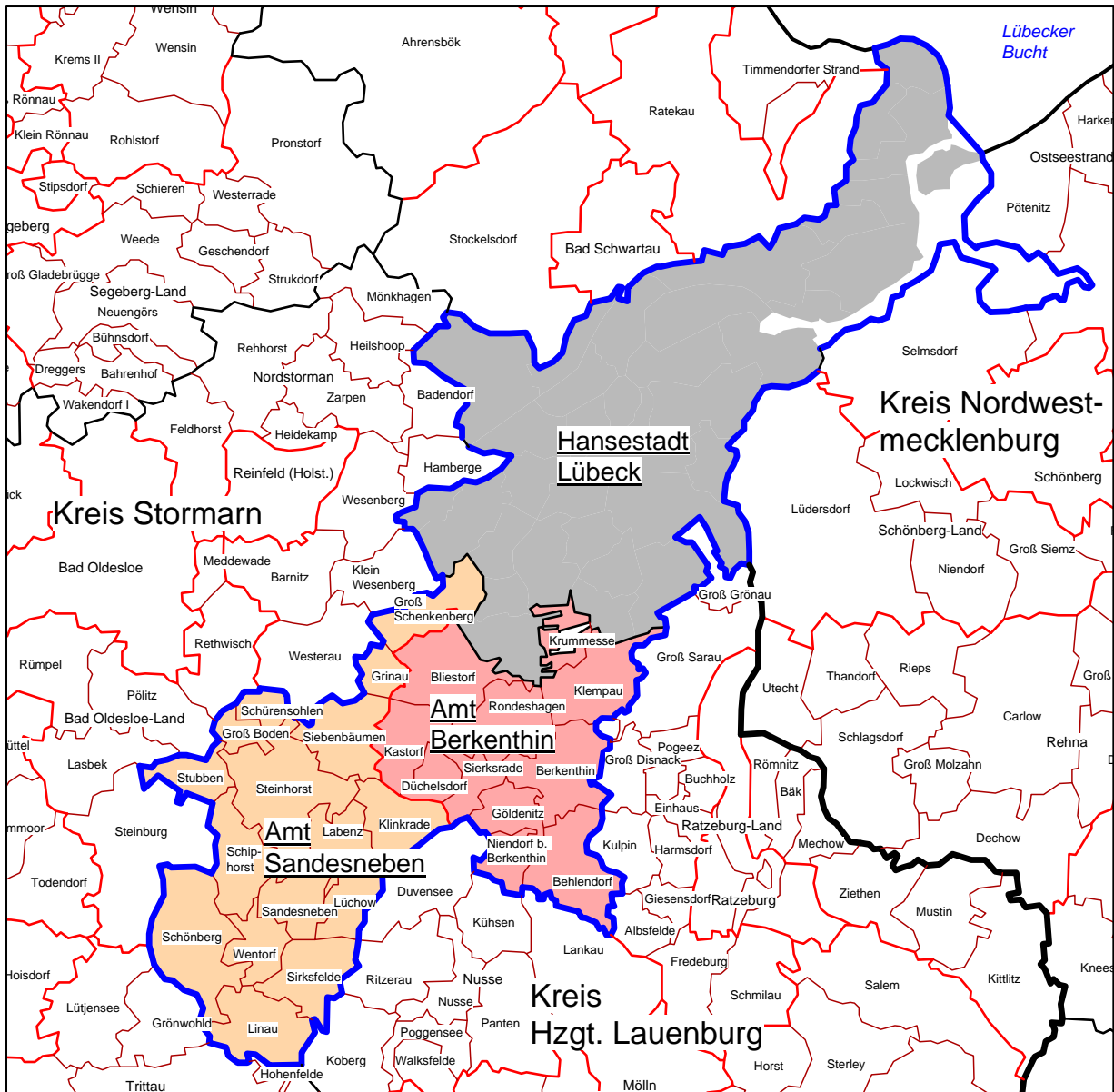

Kartographie: Hansestadt Lübeck, Abt. Statistik

12 Wahlen

1206 Europawahl 2009

NR	Partei	2009		2004		+/- in %-Pkte
		Anzahl	%	Anzahl	%	
	Wahlberechtigte	166 078		164 951	-	-
	Wähler/innen	56 287	33,9	54 750	33,2	-
	ungültige Stimmen	533	0,9	870	1,6	-
	gültige Stimmen	55 754	99,1	53 880	98,4	-
	davon entfielen auf ...					
	1 CDU	16 605	29,8	21 763	40,4	-5,0
	2 SPD	15 769	28,3	16 040	29,8	-8,4
	3 GRÜNE	9 287	16,7	8 453	15,7	8,4
	4 FDP	6 646	11,9	2 961	5,5	2,6
	5 DIE LINKE	3 059	5,5			
	6 Die Tierschutzpartei	493	0,9	562	1,0	0,5
	7 FAMILIE	500	0,9	295	0,5	-
	8 REP	284	0,5	330	0,6	-0,2
	9 DIE FRAUEN	157	0,3	181	0,3	0,0
	10 Volksabstimmung	107	0,2			
	11 PBC	99	0,2	117	0,2	0,0
	12 ödp	101	0,2	90	0,2	-0,1
	13 DKP	35	0,1	54	0,1	-
	14 CM	46	0,1	69	0,1	0,0
	15 AUFBRUCH	37	0,1	48	0,1	-
	16 PSG	16	0,0	38	0,1	-
	17 BüSo	12	0,0	37	0,1	0,1
	18 50Plus	97	0,2	-	-	-
	19 AUFBRUCH	46	0,1	-	-	-
	20 BP	37	0,1	-	-	-
	21 DVU	248	0,4	-	-	-
	22 DIE GRAUEN	117	0,2	670	1,2	0,8
	23 Die Violetten	87	0,2	-	-	-
	24 EDE	23	0,0	-	-	-
	25 FBI	34	0,1	-	-	-
	26 FÜR VOLKSENTSCHEIDE	50	0,1	-	-	-
	27 FW FREIE WÄHLER	225	0,4	-	-	-
	28 Newropeans	35	0,1	-	-	-
	29 PIRATEN	724	1,3	-	-	-
	30 RRP	284	0,5	-	-	-
	31 RENTNER	494	0,9	-	-	-
	sonstige 2004	-	-	396	0,7	-

Quelle: Hansestadt Lübeck, Bereich Logistik, Statistik und Wahlen

Erläuterung der Parteikurznamen zur Europawahl 2009 in der Hansestadt Lübeck:

1 CDU	Christlich Demokratische Union Deutschlands
2 SPD	Sozialdemokratische Partei Deutschlands
3 GRÜNE	BÜNDNIS 90/DIE GRÜNEN
4 FDP	Freie Demokratische Partei
5 DIE LINKE	DIE LINKE
6 Die Tierschutzpartei	Die Tierschutzpartei Mensch Umwelt Tierschutz
7 FAMILIE	Familien-Partei Deutschlands
8 REP	DIE REPUBLIKANER
9 DIE FRAUEN	Feministische Partei DIE FRAUEN
10 Volksabstimmung	Ab jetzt... Bündnis für Deutschland, für Demokratie durch Volksabstimmung
11 PBC	Partei Bibeltreuer Christen
12 ödp	Ökologisch-Demokratische Partei
13 DKP	Deutsche Kommunistische Partei
14 CM	CHRISTLICHE MITTE - Für ein Deutschland nach GOTTES Geboten
15 AUFBRUCH	Aufbruch für Bürgerrechte, Freiheit und Gesundheit
16 PSG	Partei für Soziale Gleichheit, Sektion der Vierten Internationale
17 BüSo	Bürgerrechtsbewegung Solidarität
18 50Plus	50Plus Das Generationen-Bündnis
19 AUF	AUF - Partei für Arbeit, Umwelt und Familie, Christen für Deutschland
20 BP	Bayernpartei
21 DVU	DEUTSCHE VOLKSUNION
22 DIE GRAUEN	DIE GRAUEN - Generationspartei
23 DIE VIOLETTEN	Die Violetten für spirituelle Politik
24 EDE	Europa - Demokratie - Esperanto
25 FBI	Freie Bürger-Initiative
26 FÜR VOLKSENTSCHEIDE	(Wählergemeinschaft) Gerechtigkeit braucht Bürgerrechte - Wir danken für Ihr Vertrauen!
27 FW FREIE WÄHLER	FW FREIE WÄHLER
28 Newropeans	Newropeans
29 PIRATEN	Piratenpartei Deutschland
30 RRP	Rentnerinnen und Rentner Partei
31 RENTNER	Rentner-Partei-Deutschland

1207 Direktwahl des Bürgermeisters der Hansestadt Lübeck am 5. und 19.12.1999

Kategorie	Erster Wahlgang 05. Dezember 1999		Stichwahl 19. Dezember 1999	
	Anzahl	in %	Anzahl	in %
Wahlberechtigte	170 695	x	170 702	x
Wähler/-innen/Wahlbeteiligung	73 411	43,0	77 700	45,5
darunter Briefwahl	8 369	11,4	7 963	10,2
ungültige Stimmen	364	0,5	343	0,4
gültige Stimmen	73 047	99,5	77 357	99,6
davon entfielen auf				
Dr. Beate Hoffmann	4 811	6,6	-	-
Dr. Hans-Achim Roll (CDU)	32 758	44,8	32 984	42,6
Hans-Bernhard Saxe (SPD)	32 409	44,4	44 373	57,4
Peter Wolter	3 069	4,2	-	-

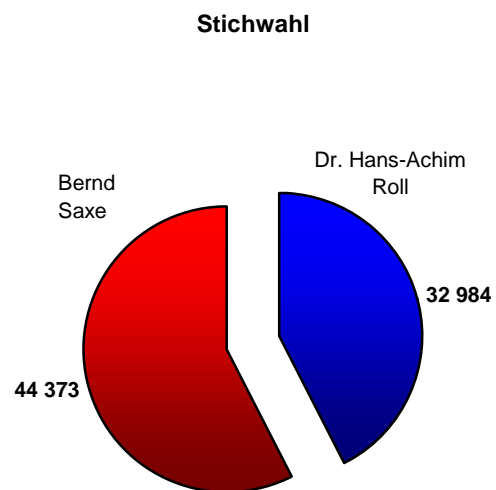
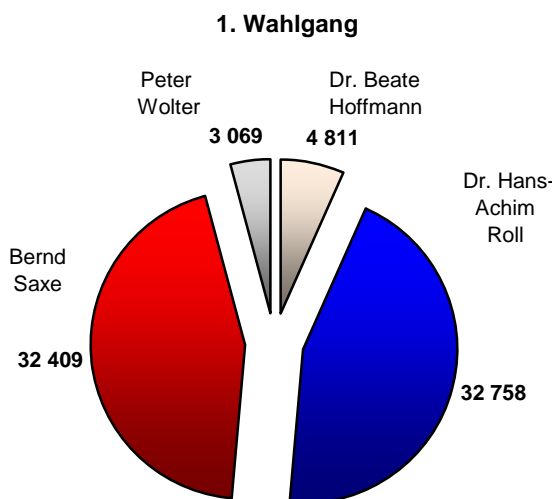

Quelle: Hansestadt Lübeck, Bereich Logistik, Statistik und Wahlen

1208 Direktwahl des Bürgermeisters der Hansestadt Lübeck am 4. und 18.09.2005

Nr	Kandidat/-in	Erster Wahlgang 04.09.2005		Stichwahl 18.09.2005	
		Anzahl	in %	Anzahl	in %
	Wahlberechtigte	173 572	-	173 587	-
	Wähler/-innen / Wahlbeteiligung	73 386	42,3	107 893	62,2
	Briefwahl	12 850	17,5	13 178	12,2
	ungültige Stimmen	406	0,6	1 586	1,5
	gültige Stimmen insg.	72 980	100,0	106 307	100,0
	davon entfielen auf ...				
1	Susanne Hilbrecht - GRÜNE	3 380	4,6	-	-
2	Michael Koch - CDU	17 530	24,0	40 407	38,0
3	Gabriele Meißel - unabh.	2 701	3,7	-	-
4	Dr. Raimund Mildner - unabh.	14 956	20,5	-	-
5	Bernd Saxe - SPD	34 413	47,2	65 900	62,0

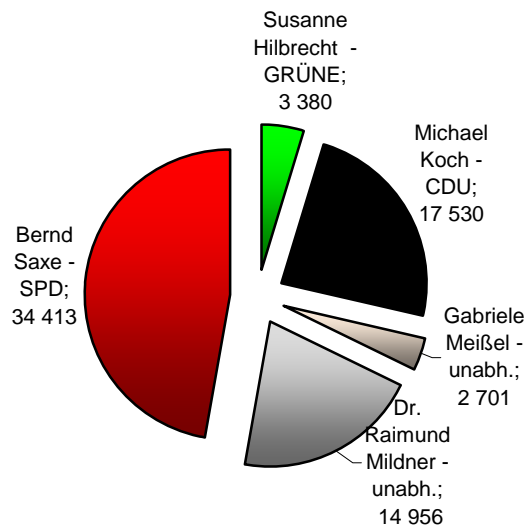
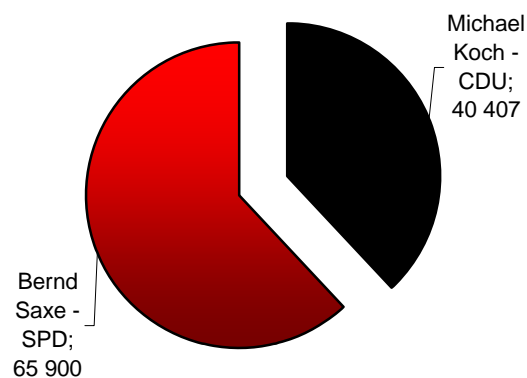
1. Wahlgang**Stichwahl**

Quelle: Hansestadt Lübeck, Bereich Logistik, Statistik und Wahlen

Rechtliche Grundlagen der Direktwahl des Bürgermeisters:

Die rechtlichen Grundlagen für die Direktwahl der hauptamtlichen Bürgermeister und Bürgermeisterinnen in Schleswig-Holstein sind mit der Neufassung der Gemeindeordnung am 1.4.1998 in Kraft getreten. Die grundlegenden Bestimmungen der Direktwahl finden sich in den §§ 57 und 57a der Gemeindeordnung (Wahlgrundsätze, Amtszeit, Zeitpunkt der Wahl, Stellenausschreibung). Für die Durchführung des Wahlverfahrens sind das Gemeinde- und Kreiswahlgesetz und die Gemeinde- und Kreiswahlordnung anzuwenden.

1209 Direktwahl des Bürgermeisters der Hansestadt Lübeck am 6. und 20.11.2011

Nr	Kandidat/-in	Erster Wahlgang 06.11.2011		Stichwahl 20.11.2011	
		Anzahl	in %	Anzahl	in %
	Wahlberechtigte	174 575	-	174 477	-
	Wähler/-innen / Wahlbeteiligung	67 939	38,9	55 594	31,9
	Briefwahl	8 536	12,6	7 445	13,4
	ungültige Stimmen	533	0,8	1 084	1,9
	gültige Stimmen insg.	67 406	100,0	54 510	100,0
	davon entfielen auf ...				
1	Dinges-Dierig, Alexandra - CDU	18 860	28,0	21 140	38,8
2	Erz, Mathias (unabh.)	2 174	3,2	-	-
3	Fürter, Thorsten (Grüne)	13 099	19,4	-	-
4	Klix, Harald (unabh.)	2 489	3,7	-	-
5	Saxe, Bernd - SPD	28 384	42,1	33 370	61,2
6	Schulz, Jens Uwe (Linke)	2 400	3,6	-	-

1. Wahlgang

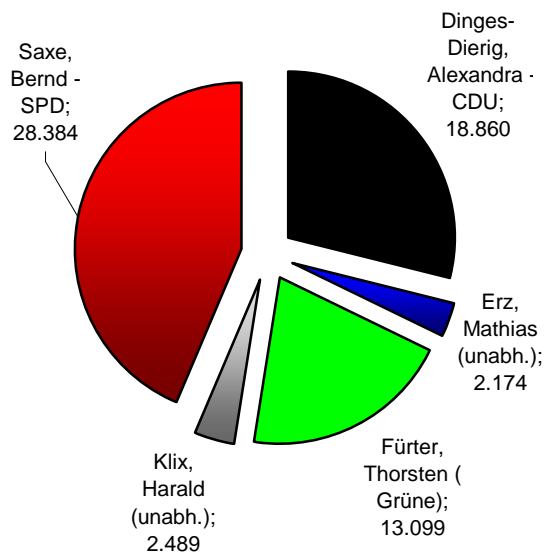

Stichwahl

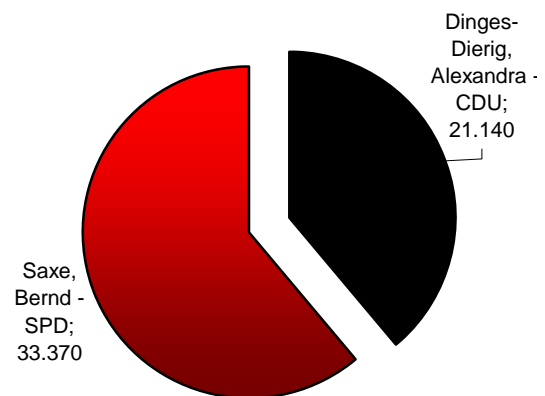

Quelle: Hansestadt Lübeck, Bereich Logistik, Statistik und Wahlen

1220 Wahlen in der Hansestadt Lübeck seit 1946

Wahlart / Wahltag	Wahl- berechtigte	Wähler/ Wählerinnen	Wahl- beteiligung	ungültige Stimmen	Von den gültigen Stimmen entfielen auf ...					
					SPD	CDU	FDP	GRÜNE	LINKE	Andere
Europawahlen										
10.06.1979	172 513	109 295	63,4	0,3	49,4	42,9	4,6	2,6	-	0,5
17.06.1984	170 754	95 836	56,1	0,8	46,1	39,7	3,5	7,9	-	2,8
18.06.1989	170 662	92 824	54,4	0,8	47,3	31,8	4,5	6,6	-	9,7
12.06.1994	171 742	80 540	46,9	1,0	38,8	36,8	3,0	12,4	-	9,0
13.06.1999	165 984	53 132	32,0	0,8	38,2	45,4	2,9	7,3	-	6,3
13.06.2004	164 951	54 750	33,2	1,6	29,8	40,4	5,5	15,7	-	8,7
07.06.2009	166 078	56 287	33,9	0,9	28,3	29,8	11,9	16,7	5,5	13,3
Bundestagswahlen ¹⁾										
14.08.1949	160 960	131 849	81,9	3,3	36,2	25,5	15,0	-	-	23,3
06.09.1953	163 366	143 372	87,8	2,8	30,6	47,5	4,1	-	-	17,8
15.09.1957	167 204	148 902	89,1	5,0	32,9	51,3	5,8	-	-	9,9
17.09.1961	173 748	153 060	88,1	6,4	40,0	42,1	11,7	-	-	6,2
19.09.1965	177 503	153 232	86,3	2,8	43,3	45,1	7,3	-	-	4,3
28.09.1969	175 202	151 284	86,3	1,3	47,9	42,8	4,5	-	-	4,8
19.11.1972	180 686	163 072	90,3	0,6	53,9	37,0	8,2	-	-	0,9
03.10.1976	174 805	156 996	89,8	0,5	51,4	40,0	7,8	-	-	0,8
05.10.1980	171 462	149 908	87,4	0,7	51,7	35,5	11,3	1,1	-	0,4
06.03.1983	171 079	149 064	87,1	1,0	46,3	43,4	5,0	4,9	-	0,4
25.01.1987	171 429	138 666	80,9	1,0	43,3	40,3	7,8	7,6	-	0,9
02.12.1990	172 415	129 441	75,1	1,3	40,7	41,4	10,3	4,3	0,5	2,9
16.10.1994	171 209	132 575	77,4	1,3	43,0	39,0	5,7	8,5	1,4	2,4
27.09.1998	166 635	130 874	78,5	1,6	48,1	32,6	6,3	7,5	1,4	4,1
22.09.2002	165 375	126 336	76,4	1,3	48,2	31,3	6,5	9,9	1,6	2,5
18.09.2005	164 988	120 580	73,1	1,8	44,0	30,6	8,3	9,2	5,7	2,3
27.09.2009	165 928	113 336	68,3	1,9	30,5	26,6	14,0	13,9	10,1	4,9
22.09.2013	167 287	113 351	67,8	1,2	34,5	33,7	4,7	11,2	6,6	9,3
Landtagswahlen ²⁾										
20.04.1947	146 314	106 270	72,6	5,7	53,5	26,3	3,6	-	-	16,7
09.07.1950	163 740	125 931	76,9	3,1	37,8	17,3	9,2	-	-	35,8
12.09.1954	161 911	125 609	77,6	2,1	37,9	30,6	8,4	-	-	23,1
28.09.1958	168 092	130 726	77,8	1,4	40,2	44,0	4,8	-	-	10,9
23.09.1962	176 157	120 759	68,6	1,3	44,9	44,0	5,3	-	-	5,8
23.04.1967	175 669	130 370	74,2	0,8	43,9	45,1	4,1	-	-	6,9
25.04.1971	181 123	141 755	78,3	0,6	46,8	47,3	3,7	-	-	2,2
13.04.1975	176 047	141 366	80,3	0,5	46,2	46,0	6,5	-	-	1,3
29.04.1979	172 539	138 092	80,0	0,4	48,0	44,1	5,2	2,2	-	0,6
13.03.1983	170 851	140 130	82,0	0,3	50,8	44,2	1,6	3,1	-	0,3
13.09.1987	170 339	123 124	72,3	0,6	50,4	40,6	4,1	3,8	-	1,1
08.05.1988	170 141	125 952	74,0	0,8	60,1	30,1	3,4	2,8	-	3,6
05.04.1992	172 377	114 828	66,6	0,8	47,4	30,1	4,8	6,7	-	11,1
24.03.1996	168 838	112 040	66,4	1,1	42,5	34,4	5,3	9,4	-	8,5
27.02.2000	164 959	102 858	62,4	1,3	47,3	31,0	6,8	8,2	-	9,5
20.02.2005	164 304	98 967	60,2	1,7	43,8	34,5	6,2	7,3	-	8,2
27.09.2009	165 148	112 369	68,0	2,5	30,7	25,6	13,6	14,1	8,2	7,8
06.05.2012	166 458	86 137	51,7	1,6	36,7	23,8	6,8	15,4	3,1	14,2
Kommunalwahlen										
13.10.1946 ³⁾	161 530	105 055	65,0	-	49,1	31,5	1,5	-	-	17,9
24.10.1948	160 306	112 910	70,4	5,4	45,0	28,8	9,6	-	-	16,7
29.04.1951	163 391	123 221	75,4	3,1	39,5	-	-	-	-	60,5
24.04.1955	159 719	120 116	75,2	1,7	37,6	34,3	7,2	-	-	20,9
25.10.1959	167 065	127 103	76,1	1,4	42,3	39,6	6,5	-	-	11,7
11.03.1962	172 411	119 048	69,0	1,1	45,4	40,4	7,0	-	-	7,2
13.03.1966	175 848	113 866	64,8	1,1	49,6	43,5	6,9	-	-	-
26.04.1970	182 339	130 076	71,3	0,8	48,3	43,8	5,2	-	-	2,7
24.03.1974	177 276	137 152	77,4	0,7	40,3	49,3	9,5	-	-	0,8
05.03.1978	172 763	128 604	74,4	0,8	46,3	47,3	5,6	-	-	0,9
07.03.1982	170 170	117 181	68,9	0,9	40,6	46,8	5,5	-	-	7,1
02.03.1986	170 336	104 860	61,6	0,7	43,8	39,7	2,3	7,9	-	6,3
25.03.1990	170 408	109 539	64,3	0,5	45,1	38,4	5,4	5,5	-	5,6
20.03.1994	170 837	110 692	64,8	1,0	41,3	31,7	2,8	10,5	-	13,7
22.03.1998	172 660	98 971	57,3	0,9	41,2	38,1	3,0	7,9	-	9,8
02.03.2003	171 420	86 336	50,4	1,2	32,4	50,0	5,2	9,2	-	3,1
25.05.2008	174 677	72 686	41,6	1,8	28,7	25,5	8,4	11,6	-	25,8
26.05.2013	175 620	65 139	37,1	1,5	33,8	32,0	3,2	16,5	3,9	10,6

1) Zweitstimmen-Ergebnisse für das Stadtgebiet. Wahlkreisergebnisse s. Tab. 1205

2) Ergebnisse für das Stadtgebiet, ab 2000 Zweitstimmen-Ergebnisse. Wahlkreisergebnisse s. Tab. 1204

3) Jeder Wahlberechtigte hatte 3 Stimmen

Quelle: Hansestadt Lübeck, Bereich Logistik, Statistik und Wahlen

1230 Bürgerbegehren und Bürgerentscheide in der Hansestadt Lübeck**Otto-Anthes-Realschule****Bürgerbegehren vom 14.12.1990**

Zahl der Wahlberechtigten zur letzten Kommunalwahl	170 336
erforderliche Quorum (= 10 % der Wahlberechtigten)	17 040
eingereichte Unterschriften	26 129
geprüfte Unterschriften:	19 185
davon ungültig	2 145
Ergebnis: Quorum erreicht	

Bürgerentscheid vom 21.04.1991Abstimmungsfrage:

Die Bürgerschaft der Hansestadt Lübeck hat am 13.12.1990 den Beschluß gefaßt, die Otto- Anthes-Schulen am jetzigen Standort auslaufen zu lassen und den heutigen Standort der Otto-Anthes-Schule zum endgültigen Standort der Integrierten Gesamtschule Lübeck zu machen. Sind Sie dafür, daß dieser Beschluß aufgehoben wird ?

Abstimmungsberechtigte	171 051
Abgegebene Stimmen	37 887
Abstimmungsbeteiligung	22,1 %
ungültige Stimmen	106
Ja-Stimmen	23 955 = 14,0 % der Wahlberechtigten
Nein-Stimmen	13 826

Die erforderliche Anzahl an Ja-Stimmen
(25 % der Abstimmungsberechtigten = 42.763 Stimmen)
wurde nicht erreicht !

Ergebnis:

Die Otto-Anthes-Schule wird in eine
Integrierte Gesamtschule umgewandelt

Flughafen Lübeck**Bürgerbegehren vom 07.01.2010**

Zahl der Wahlberechtigten zur letzten Kommunalwahl	174 677
erforderliche Quorum (= 10 % der Wahlberechtigten)	17 467
eingereichte und geprüfte Unterschriften	56 253
davon gültig	41 887
ungültig	14 366
Ergebnis: Quorum erreicht	

Bürgerentscheid vom 25.04.2010Abstimmungsfrage:

"Soll die Hansestadt Lübeck den Lübecker Flughafen abweichend vom Bürgerbeschluss vom 26. November 2009 (TOP 16.a, Drs.-Nr. 184) in Eigenregie ausbauen und nach erfolgtem Ausbau bis einschließlich 2012 weiterführen, auch wenn vorher kein privater Investor gefunden wird ?" Ja / Nein

Abstimmungsberechtigte	173 838
Abgegebene Stimmen	54 636
Abstimmungsbeteiligung	31,4
ungültige Stimmen	78
Ja-Stimmen	36 798 (67,4 %)
Nein-Stimmen	17 760 (32,6 %)

Die erforderliche Anzahl an Ja-Stimmen
(20 % der Abstimmungsberechtigten = 34.768 Stimmen)
wurde erreicht !

Ergebnis:

Der Bürgerentscheid ist damit im Sinne
der Abstimmungsfrage entschieden.

Quelle: Hansestadt Lübeck, Bereich Logistik, Statistik und Wahlen

Veröffentlichungsverzeichnis - Statistik



Stand 11.11.2013

Leistung	Art	Kurzbeschreibung	Erscheinung	Preis
Statistisches Jahrbuch				
<input type="checkbox"/>	Heft	Standardwerk, kompakte Informationen auf ca. 180 Seiten, von Wetterdaten über Bevölkerung bis zu Wahlergebnissen	seit 1993, jährlich im Juni/Juli	15,00 €
<input type="checkbox"/>	Internet	alle Tabellen als PDF-Dateien	laufende Aktualisierung	-
Einzelne Tabellen				
<input type="checkbox"/>	Datei	EXCEL		2,00 €
Hafen- und Binnenschifffahrt				
<input type="checkbox"/>	Hafenstatistik	16/30 Seiten	See- und Fährverkehr	monatlich/jährlich -
<input type="checkbox"/>	Binnenschifffahrtsstatistik	2/8 Seiten	Elbe-Lübeck-Kanal	monatlich/jährlich -
Karten zur Gebietsgliederung				
<input type="checkbox"/>	Stadtteile, Stadtbezirke	Blatt DIN A 3	Übersichtskarte	jährlich 5,00 €
<input type="checkbox"/>	Statistische Bezirke	610 x 630 mm	Maßstab 1 : 50 000	jährlich 20,00 €
<input type="checkbox"/>	Baublöcke	910 x 950 mm	Maßstab 1 : 28 000	jährlich 30,00 €
Straßenverzeichnisse				
<input type="checkbox"/>	Straßenverzeichnis	Excel-Pivot-Tabelle	Gebietsgliederung, Sortier- und Auswahlfunktionen	jeweils zum 31.12. 18,00 €
<input type="checkbox"/>	Straßenverzeichnis	Internet	Datenbank zur Suche oder Auflistung von Straßen nach bestimmten Kriterien	Internet, lfd. Aktualisierung -
Sonderauswertungen				
<input type="checkbox"/>	je nach Aufwand			150,- 150,00
Wahlergebnisse				
<input type="checkbox"/>	Wahlen in Lübeck	Internet	Ergebnisse nach Wahlbezirken, Wahlkreisen	vorläufiges Ergebnis am Wahlabend, endgültiges Ergebnis fünf Tage nach der Wahl -
Sonderveröffentlichungen				
<input type="checkbox"/>	Stadtteilprofile	Internet	Demogr., ökon. und soziale Daten nach Stadtteilen u. Stadtbezirken	2007, 2008, 2010 -
<input type="checkbox"/>	Bevölkerungsprognosen	Heft bzw. Internet	Bevölkerungsprognosen	1993, 1995, 2000, 2005, 2010 -
<input type="checkbox"/>	Einw. mit Migrationshintergrund	Kurzdokumentation	Ermittlung des Migrationshintergrundes von Personen aus Daten des Einwohnermelderegisters	2008 -
Im Internet				
<input type="checkbox"/>	www.luebeck.de/stadt_politik/statistik/index.html		Basiszahlen, Stadtteilprofile, Straßenverzeichnis, kleinräumige Bevölkerungsprognose, Karten, Kontakt, Links etc.	

Hansestadt Lübeck
Bereich Logistik, Statistik u. Wahlen
Kronsfordter Allee 2-6, 23560 Lübeck

Tel. (0451) 122-1243/1267
Fax: (0451) 122-1237
e-mail: statistik@luebeck.de



Statistisches Jahrbuch

Lübecker Zahlen 2012

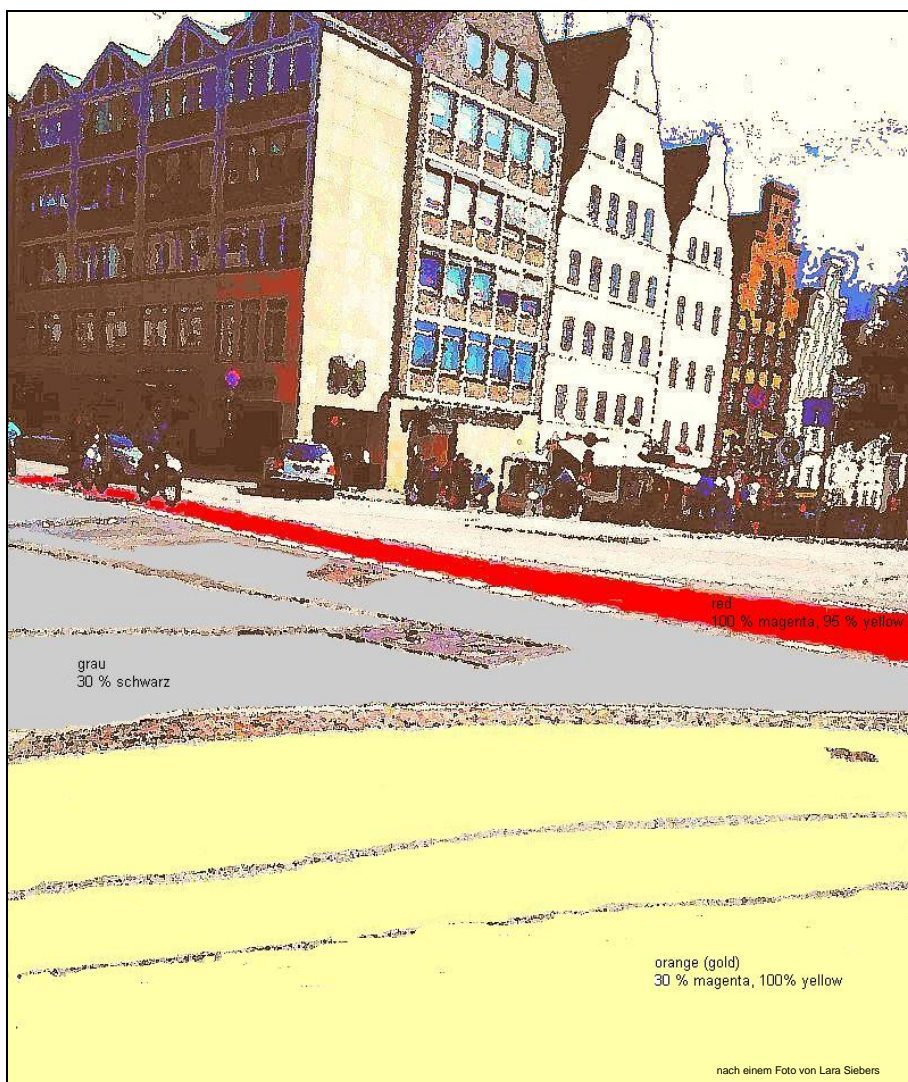

Impressum

Herausgeber: Hansestadt Lübeck - Der Bürgermeister
Bereich Logistik, Statistik und Wahlen
Kronsfordter Allee 2-6
23539 Lübeck

Auskünfte: ☎ + 49 (451) 122 -

Bevölkerung,		
Wirtschaft, Soziales:	Dr. Gerhard Bender	1243
Wohnungen, Verkehr:	Margret Rehbock	1267
Hafen:	Hartmut Törber	1338
Fremdenverkehr:	Wolfgang Brügger	1232
Finanzen, Wahlen:	Lutz Dabelstein	1240

Zusammenstellung,		
Layout:	Dr. Gerhard Bender	1243

Druck: Zentrale Vervielfältigungsstelle der Hansestadt Lübeck
Papier: 100 % Altpapier
Auflage: 80
Preis : € 15,00
ISSN: 0946 - 4794
Internet: http://www.luebeck.de/stadt_politik/statistik

Nachdruck (auch auszugsweise) nur mit Quellenangabe